

## LA TARDE

POSADAS, 14 DE FEBRERO DE 1925

### Demasiado afán por la plata

Los afectados deben defender sus bolsillos

En materia de cobrar impuestos, de llevar plata hacia el tesoro comunal, el concejo actual va revelando que no se queda corto y que avanza más allá de los límites señalados. Mencionamos ayer el impuesto al trabajo, que es un impuesto injusto, ilegal e inaceptable.

Hoy debemos hacer mención de otros peores aun. Los vecinos de Villa Lanús, Villalonga, Godoy, etc. que no reciben ni un solo beneficio de la municipalidad, estuvieron hasta ahora como era lógico, libres de pagar impuestos a nuestra comuna. Tal situación que es la que legalmente corresponde, se pretende modificar ahora por obra y gracia del concejo municipal. Tenemos en nuestro poder una boleta de un poblador de Villa Lanús que le fué dejada por empleados de la municipalidad en la que se le asigna un impuesto de diez pesos por un horno de ladrillos.

A otros vecinos de aquellos lugares, también se les dejaron boletas en las que se establecen impuestos a pagar por almacén, carnicería, etc. Se trata sencillamente de un abuso o de una extralimitación de facultades. Los pobladores de aquellos lugares, pagan la contribución directa a la aduana y no a la municipalidad. No son considerados por tal motivo habitantes del ejido municipal, sino a los efectos electorales.

Con qué derecho entonces, les quiere cobrar impuestos la municipalidad?

¿Qué ley o disposición la autoriza?

¿Cuál es la ingerencia de la municipalidad en aquellos lugares?

Opinamos que se trata de un impuesto mal cobrado, de un afán extraordinario de llevar plata al tesoro comunal a expensas del sacrificio de gente que no tiene por qué ser sacrificada. Y eso lo reputamos injusto y condenable.

A nuestro juicio, lo que deben hacer los afectados es defender a todo trance sus bolsillos no pagando los impuestos que se les pretende cobrar. Que la municipalidad los demande y los lleve ante la justicia y ya veremos quien tiene razón.

### Falta de vigilancia

Son frecuentes las quejas que escuchamos contra la falta de vigilancia policial nocturna. Escasean vigilantes en las esquinas y son contados los que se ven transitar a caballo.

En una ciudad de la importancia de la nuestra a la que llegan diariamente infinidad de forasteros, se hace necesario una rigurosa vigilancia lo mismo que se necesita, que sean aumentadas en forma apreciable, las paradas en las esquinas.

Hay que tener en cuenta, que la presencia de un agente de policía constituye siempre un motivo de preocupación para el delincuente y que la escasez de vigilancia contribuye a fomentar el delito pues...

## Informaciones telegráficas del país y del extranjero

Apareció el decreto de intervención a La Rioja con amplios considerandos

Esta noche partirá para San Francisco (Córdoba) el señor Hipólito Irigoyen

Se darán los pasajes al nuncio apostólico y su secretario para que salgan del país

Huelga general en Valparaíso de protesta contra los alquileres

El empréstito argentino lanzado en los Estados Unidos, fué cubierto en pocas horas

### CAPITAL FEDERAL

**El decreto de intervención a La Rioja**

Capital Federal, 14.—El Poder Ejecutivo por intermedio del ministro del interior, dió a la publicidad el decreto declarando intervenida la provincia de La Rioja. El decreto es amplio y consta de numerosos considerandos en los que el ejecutivo basa y fundamenta la medida adoptada.

### Mora no contestó

Capital Federal, 14.—El ex-diputado nacional doctor Mora y Araujo a quien se le ofreció el cargo de interventor a La Rioja, no contestó aun si acepta el ofrecimiento. Dicho político se halla actualmente en Corrientes y se presume que aceptará el cargo.

### Colegios Nacionales

Capital Federal, 14.—El ministro de Justicia e Instrucción Pública,

dió a la publicidad la reglamentación a que se deberán ajustar en lo sucesivo los Colegios Nacionales que funcionan en el país. Por la nueva reglamentación quedan eliminadas muchas disposiciones anteriores.

### Los industriales mendocinos

Capital Federal, 14.—La delegación de los industriales de Mendoza que se halla en esta capital, han declarado que los industriales y el comercio de la citada provincia apoyarán la candidatura a gobernador que les inspire mayor confianza, y que constituya una garantía para los altos intereses de la provincia. Declaró la delegación, que los mendocinos están cansados ya de los malos gobiernos como lo fueron los de Lencinas.

### Partida de Irigoyen

Capital Federal, 14.—Esta noche y contra lo que se había anunciado, parte para San Francisco (Córdoba) el señor Hipólito Irigoyen

acompañado de un grupo de legisladores nacionales de la fracción radical personalista. El señor Irigoyen asistirá a la proclamación pública de los candidatos a gobernador y vice de aquella provincia que corresponden a los radicales irigoyenistas. Posiblemente permanecerá en Córdoba hasta después de las elecciones a realizarse en aquella provincia. Los correligionarios del ex-presidente, volverán a saludarlo en las estaciones de tránsito.

### Impuestos internos

Capital Federal, 14.—El nuevo administrador de Impuestos internos que acaba de hacerse cargo de su puesto, ha declarado que continuará la tarea emprendida por el ex-administrador doctor Ortiz y que hará un minucioso estudio a fin de buscar la unificación de los impuestos.

**Pasajes al nuncio y su secretario**  
Capital Federal, 14.—El minis-

tro de relaciones doctor Gallardo, ha manifestado que el Poder Ejecutivo espera una comunicación del ministro argentino ante la Santa Sede, para hacer entrega de los pasajes respectivos al nuncio apostólico Beda Cardinale y secretario Silvani, para que abandonen el país.

### CHILE

#### Huelga general

Valparaíso, 13.—Los gremios obreros de esta capital secundados por otras asociaciones de empleados, han declarado la huelga general en señal de protesta contra los altos alquileres que pagan.

Santiago, 13.—Se sancionó una ley de arrendamientos que fija el precio de locación y que pone un freno a los propietarios y especuladores.

### ESPAÑA

#### El conde de Romanones

Madrid, 13.—El ex presidente del

consejo de ministros conde de Romanones, trata de organizar la conjunción liberal con el apoyo de todos los elementos liberales, republicanos y socialistas que quieren secundarlo.

### ESTADOS UNIDOS

#### Exito del empréstito argentino

Nueva York, 13.—Los diarios de esta capital comentan en forma elogiosa el éxito del nuevo empréstito argentino el que fué cubierto en pocas horas por un grupo de banqueros norteamericanos. Ponen de manifiesto los diarios el crédito de la Argentina en el exterior.

### ALEMANIA

#### Conflicto con Rumania

Berlín, 13.—Las reclamaciones interpuestas por el gobierno de Rumania, han planteado un nuevo conflicto internacional que de no resolverse amistosamente puede traer graves consecuencias.

to que la impunidad obra a manera de estimulante.

Creemos que se pueden aumentar las paradas y la vigilancia nocturna y al insinuarnos estamos seguros de interpretar una aspiración colectiva.

### El pago de la contribución territorial

#### Medida que conviene tomarse

Vamos a hacernos eco en estas líneas, de un pedido que creemos justo y atendible. Con motivo del pago anual de la contribución territorial, a muchos agricultores se les presenta el problema de hacer un viaje a Posadas y algunas veces dos o más.

Esos viajes cuyo costo no suele estar al alcance de todos los bolsillos, presentan además el inconveniente para los colonos de que deben abandonar sus quehaceres—y son muchos—para venir a la capital del territorio a pagar la contribución territorial.

Opinamos que ese cúmulo de trastornos, molestias y gastos, podría fácilmente evitarse por medio de un procedimiento sencillo y que no ofrece dificultades. Las comisarías de campaña o los Juzgados de Paz, podrían ser los intermediarios entre la gobernación y los agricultores para percibir el importe de lo que cada uno tenga que abonar.

Podrían servir igualmente las dependencias citadas, para los efectos de los reclamos sobre evaluación, etc. Para ese objeto, sólo se-

ría necesario que la gobernación enviase a las comisarías o Juzgados de Paz, las planillas respectivas de cada colonia a fin de que los colonos acudieran a esas oficinas a retirar los recibos una vez hecho efectivo el pago. Con esa medida que la consideramos factible, se brindaría una excelente comodidad al agricultor de paso que se le evitarían gastos y pérdidas de tiempo que significan para él, cosas muy apreciables.

### Carnaval

#### Un petitorio

Firmado por varios propietarios de Confiterías y Bars, fué enviado a la comisión de fiestas de carnaval, el petitorio que insertamos a continuación referente al recorrido del corso.

El alegato de los firmantes, es un alegato justificado que contempla respetables intereses que son merecedores de tenerse en cuenta máxime cuando no se causa con ello ningún perjuicio.

Dice así la nota petitoria pasada: Posadas, Febrero 13 de 1925 Sr. Presidente de la Comisión organizadora de las fiestas de Carnaval

Don Rufino de la Torre. Los suscriptos, comerciantes y vecinos de esta ciudad, solicitamos a Vd. y por su intermedio a la comisión de su digna presidencia, la modificación del recorrido del curso a efectuarse los días de carnaval.

El recorrido que propiciamos, es el que ha tenido el curso en años anteriores y no vemos qué causas han podido influir en la comisión organizadora, para apartarse de lo que ya estaba consagrado por la práctica y contemplaba el mayor lucimiento de las fiestas, por la mejor ubicación de los palcos y el espectáculo de la plaza, por dos de cuyos lados pasaba el curso, ofreciendo un conjunto más amplio que el que puede dar el recorrido de uno solo de sus costados.

Por otra parte, no debe olvidarse que con el recorrido proyectado para el corriente año, el curso pasará a gran distancia de casas de comercio muy importantes, que son acreedoras a que la comisión considere sus intereses, en atención a todo el progreso y bienestar que la ciudad y sus vecinos han recibido de ellas. No es justo, sin que una razón valedera lo determine, quitar a estas casas la posibilidad de obtener, durante las fiestas del carnaval, una compensación a sus

constantes esfuerzos en el interés de la población, esfuerzos muchas veces no retribuidos.

Esperamos que la comisión organizadora atenderá nuestra justa petición.

Saludamos a Vd. con nuestra más distinguida consideración.

p. p. Oscar Adam, John A. Walter, Confitería Centenario Juan Saifén, Eduardo García.

### VIDA SOCIAL

#### Viajeros

De y para Bompland, el señor Guido Lampugnani.

—Al ingenio San Juan, el señor Paul Allain.

—De y para Santa Ana, el señor Alfredo Peltrame.

—Mañana se ausenta a Buenos Aires, el señor P. Walter Gröbli.

—De y para Candelaria, los señores Emilio Errecaborde, Esteban Roulet, Luis Pervinquier, Carlos Tarelli, y L. Villaiba.

—Para Apóstoles, los señores Héctor y Pedro Debat.

—De Bompland, el señor Angel Corti y señora.

### El fallecimiento del señor Zappelli

La Comisión Directiva de la Sociedad Argentina de Plantadores de Yerba Mate, hace llegar a todos sus asociados la triste noticia del fallecimiento del socio de dicha institución señor Alberto Zappelli ocurrido en el día de ayer y expresa por estas líneas su más profundo pesar por la irreparable pérdida.

### Sepelio

Constituyó una amplia manifestación de duelo, el sepelio de los restos del señor Alberto Zappelli efectuado en la mañana de hoy. En el cementerio local, despidió los restos mortales el señor Carlos Tarelli quien pronunció una sentida alocución fúnebre.

### Enlace Montejano-Javaloyas

Hoy fué consagrado el enlace de la simpática señorita Josefa Montejano con el estimado joven señor José Javaloyas. En el acto

## AFICIONADO FOTÓGRAFO

Quiere usted obtener buenas fotografías sin engolfarse en mayores complicaciones?

Visite nuestra sección del ramo y encontrará en surtido completo de cámaras, accesorios y materiales que se adaptan muy especialmente para los aficionados.

El resultado de su primera prueba le obligará a ser nuestro cliente.

EL PAPEL SATRAP ES INCOMPARABLE

## Farmacia "Misiones"

### EL AUTOMÓVIL Para el RUGBY no existen malos caminos



Todos los autos marchan perfectamente sobre caminos asfaltados, adoquinados, etc., pero donde más se aprecia el poder y resistencia de un auto, es en la marcha por carreteras, salvando los accidentes propios del terreno, baches, pozos, cuevas, caminos arenosos, huellas en mal estado, etc.

En estos caminos dificultosos el AUTO RUGBY NO TIENE RIVAL. Pida una demostración sin compromiso.

de la STAR MOTORS, Inc

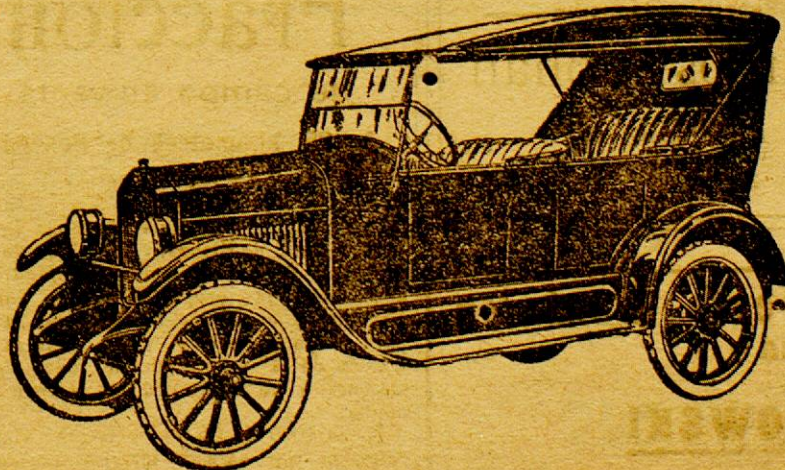

Precio sobre wagón Buenos Aires \$ 2.680

Agente en Misiones: SIMÓN STURICH, Calle COLÓN No. 368

## Quilmes Cristal, Quilmes Bock y Malta Quilmes

Tres productos que siempre han sido insuperados, que no se hallan expuestos a las alternativas de la temperatura como sus INFERIORES SIMILARES, manteniéndose invariablemente, inmejorables. Recomiéndase muy especialmente, verificar la cápsula metálica, a fin de evitar posibles involuntarias confusiones pues, los productos QUILMES en razón de su superioridad, se venden a precios ligeramente, más elevados que los de sus competidores.

Los artículos Fotográficos alemanes son siempre los mejores sobre todo si son de estas renombradas marcas

Películas  
**GOERZ**  
Papeles  
**LEONAR**

Compre estos artículos y todos los implementos fotográficos que necesite en la Farmacia y Droguería Argentina de Santiago A. Barrojo

## "Quilmes Cristal" es la preferida del público

Material digitalizado con fines educativos, culturales y de investigación, en el marco del "Concurso de subsidios para proyectos de preservación documental 2014" del CEHIPE.



CEHIPE



civil que se efectuó a las 10 horas actuaron de testigos los señores Américo Montejano y Joaquín Romero.

La ceremonia religiosa se realizará a las 20.30 horas en la casa de la novia y será apadrinada por la señora Josefa G. de Javaloyas y el señor Francisco Montejano, y presenciada por las numerosas relaciones de los desposados. Los novios han recibido valiosos regalos e ininidad de testimonios de felicidad.

Auguramos a la joven pareja una eterna luna de miel.

Rumor de cuna

El hogar de los esposos Muñoz-Sánchez, se ha visto aumentado con la feliz venida al mundo de una hermosa nena. La madre y la recién nacida gozan de perfecta salud.

Remate de tierras

El martillero señor Jacinto Reca, rematará mañana un importante conjunto de lotes de terrenos ubicados en nuestra ciudad que son de mucho porvenir. Los precios son para un buen negocio.

Gobernación

Licencia prorrogada

Por decreto de hoy, se concedió una prórroga de quince días de licencia al comisario de policía en comisión señor Arcadio Romero fundada en razones de salud.

DINERO

Sobre hipoteca por datos

Rivadaria 119

Fábrica de Hielo DE ARMELIN & Cía.

Se atenderán pedidos a todas horas por los teléfonos Nos. 223 y 17

Reparto a domicilio hasta las 5 de la tarde

Calle Buenos Aires esq. Catamarca Escritorio Bolívar 267 - Posadas

Se alquila una buena pieza con o sin pensión, en casa de familia seria para tratar con Rogelio Carballo al lado de la panadería La Batalla, de Nobak.

Colegio Santa María

Matrícula abierta desde el 15 del etc.

Programas oficiales, horario 7.12 am

Música incorporada instituto Williams, Corte y Confección Sistema "Rodríguez", Pintura, Bordado, Cursos Especiales

Venta de una propiedad

SE VENDE una propiedad compuesta de un terreno de 14 metros y 43 centímetros de frente, por 30 metros y 30 centímetros de fondo. Tiene edificio de madera forrado de zinc de 12 metros de largo por 7 de ancho. Naranjos y árboles frutales. Es una hermosa propiedad. Los interesados pueden tratar en la misma calle Salta y Avenida Gibaja No. 560 con su dueña Louguina Maidana.

Gobernación de Misiones

Impuesto Territorial

Se hace saber a las señoras propietarias que en la Secretaría de la Gobernación, a las horas de Oficina, se le hará entrega de los boletines de nueva evaluación que deben pasar a retirar a los efectos del pago de los impuestos, como asimismo a los que tuvieren reclamos que formular les será proporcionado el correspondiente formulario.

La fecha para presentar las reclamaciones ha sido prorrogada hasta el 28 del mes corriente y fijada para el 31 de Marzo la prórroga para el pago sin multa por las cuotas de 1924.

Posadas, Febrero de 1925. José Manuel López Secretario de la Gobernación

Por Jacinto Reca

Importante remate de Tierras, Terrenos urbanos y Chacras en esta ciudad y 175 hectáreas en Cerro Corá

Se dan facilidades de pago

Todo el mundo a hacerse propietario por muy poca plata

El Domingo 15 de Febrero a las ocho de la mañana en el Café Paulista. Planos y demás detalles ver carteles o recurrir a mi escritorio Córdoba No. 207.

Jacinto Reca. También remataré un coche en muy buen estado con llantas de goma perteneciente a la sucesión de L. Gibaja, los interesados pueden verlo en la casa de comercio de Pedro Núñez y Cía.

Jabón Negro-Orientese

"MONTEJANO"

Es más duro y resistente que los demás. Más espumoso, limpia mejor y da un olor agradable a la ropa.

Por su calidad agradable, es un producto que se impone y que no tiene rival.

P. MARGET ESTEVE

Profesor de Música

del Instituto Musical FONTOVA

Lecciones particulares a domicilio

Dos lecciones por semana 15 pesos mensuales

Clases desde el 1 del corriente

Atiende alumnos para rendir examen y también para el estudio exclusivo de piezas.

Ordenes: Casa Vega o casilla correo No 4.



consultando la brújula de su propia conveniencia.

CASA LAURITO—FÉLIX AZARA 176

"La Perla"

RESTAURANT, BILLARES Y HOSPEDAJE

Servicio esmerado

Buenos Aires entre

Roque Pérez y

Bajada Vieja

POSADAS

Compañía Mercantil y de Transportes

DOMINGO BARTHE (S. A.)

MADERAS ASERRADAS—Existencia permanente de tablonas, tablas, tirantes, alfileras, listones, tapa-junta, piso y cielo raso cepillado y machimbrado; en el

Depósito Calle 3 de Febrero esquina Sarmiento — Posadas sin competencia

Mercaderías Generales Cerveza "PALERMO", Blanca "VICTORIAN", Negra "SALVATOR", EXTRACTO de MALTA

Son productos inmejorables. Pídanse en todos los Almacenes y Confeiterías

Verba-mate paraguayos marca "Bandera" es la mejor—sumos eléctricos "Oraon" las más económicas y durables—Materiales eléctricos de todas clases—Cocinas económicas y Heladeras alemanas de todos tamaños

Navegación al Alto Paraná VAPOR "BELL"

La Empresa dispone de chatas y remolcadores para fletar y puede comprometerse a conducir jangancas a Corrientes.

JACINTO RECA

Remates-Comisiones y Representaciones Comerciales

—Negocios en General—

AGENTE DE GATH & CHAVES LDA.

Venta en treinta mensualidades de pianos y autopianos de las mejores marcas alemanas, francesas y norteamericanas

Máquina de escribir Alemana "Mercedes" en 10 mensualidades

Venta de tierra en esta Capital, Concepción de la Sierra, Cerro Corá y Candelaria.

Escritorio calle Córdoba No. 207

Mueblería y Colchonería

"La Popular"

LEON COHAN

Fábrica de camas de hierro y elásticos

Se hace toda clase de comodidades del ramo

Félix Azara 226

POSADAS

Frutería y Fiambrería

"Buenos Aires"

Recibe de la Capital Federal por todos los trenes: Frutas frescas y secas, fiambres surtidos, quesos de postre y sazonados, manteca fresca y conservas en general

Marcos Cohan

Félix Azara 242

Teléfono 145 POSADAS

Carpintería y Mueblería Mecánica

"LA ARGENTINA"

RODOLFO BOROWSKI

En este taller se cotizan precios más baratos que en las fábricas de la Capital Federal ESPECIALIDADES EN ABERTURAS Se hacen instalaciones de negocio y se construyen muebles por encargo a precios que no admiten competencia.

Se vende un malacate de hierro, moldes y engranajes para doblar madera

Call: San Lorenzo 345 al 347

Posadas - Misiones Se alquilan casas baratas. Tratar con Material digitalizado con fines educativos, culturales y de investigación, en el marco del "Concurso de subsidios para proyectos de preservación documental 2014" del CEHIPE.



CEHIPE

CENTRO DEL CONOCIMIENTO

BIBLIOTECA PÚBLICA De Las Misiones

Piense Usted

que por

\$ 2.795

mjn. S. W. Buenos Aires

podemos entregarle el nuevo



Sánchez y Pagós



J. DE CHAMBRIER & Cía.

Exposición y Venta al Detalle en el local calle Santa Fé No. 427 a cargo de nuestro consignatario

Sr. ENRIQUE J. CRAMER

Inmenso surtido en artículos Rurales, Ferretería, Menaje, Sanitarios, Armería, Artefactos Eléctricos, Cocinas Económicas, Pinturería, Talabartería, Lozas y Porcelanas, Artículos de Mímbrre en General, Bazar Alhajas de Fantasía, Relojería, Zapatería, Útiles para Peluqueros, Artículos de Almacén, etc., etc., etc.

Insecticida "Ideal"

Mata Moscas "Aeraxon"

Machetes y Achas "Collins"

Aceites para Automóviles y diversos

Motocicleta "Harley Davidson"

PRECIOS SIN COMPETENCIA — Agentes de Revistas y Libros Franceses

Depósito de mercaderías y material de construcción

Escritorio central: COLÓN 216 / 20

Fracción

de campo en venta

A 25 kilómetros de Posadas

Compuesta de 2331 hectáreas, 1 área y 44 centiares, lindando al Norte con las propiedades de don Luis Anselmo (hijo), doña Clara A. de Bianchi y doña S. A. de Niziglio; al Este con la colonia Profundidad; al Sur con la propiedad de don Ramón Enriquez y el arroyo Guazupí que la separa en parte de este y en toda la extensión de la propiedad de don César Rosagli y al Oeste con el arroyo Mantinal.

Tiene 1000 hectáreas de monte virgen, estancia con casa de material, corrales, dependencias, quinta de árboles frutales, sembrado, población, etc.

Por datos e informes, dirigirse al señor Santiago Terzi, Colón 278, liquidador del concurso de acreedores de doña Cándida Galeano de Anselmo.

Posadas, Enero 26 de 1925

Adolfo Gregori

Taller de Relojería y Joyería

La única casa que cuenta con profesionales, concientes en la ejecución de los trabajos que se le confían, especializándose en los grabados, composuras de relojes y máquinas de escribir de cualquier clase y marca.

COLON 236

POSADAS

USE EL TELÉFONO

No salga los días grises. No haga sus compras sin averiguar precios.

ECONOMIC

Con las diferencias de precio paga el abono.

Pidan datos Central Telefónica.

USE EL TELÉFONO

# Juan B. Mola & Cia.

Osea importadora y Almacén por mayor

Especialidad en yerba paraguaya marca "MOLA"

Concesionarios de los acreditados productos QUILMES. Tres Artículos insuperables: Cerveza CRISTAL, BOCK y MALTA. Concesionarios del acreditado vino LEPANTO el que más se vende en el Territorio. De la inmejorable Sal nacional DOS ANCLAS y de las famosas Cajas de Seguridad SANTAMARÍA

PRODUCTORES DE MADERAS

Navegación a vapor del Alto Paraná, servida con el cómodo vapor "IBERÁ C". Servicio especial de cargas, con chatas, hasta Corpus

Casa Central: POSADAS-MISIONES SANTA FE 113 al 419 Escritorio en BUENOS AIRES BARTOLOMÉ MICHES 1285

## Empresa de Navegación

JACOBSEN HERMANOS

Itinerario de Vaporos - VAPOR "CUNATAY": Para Eldorado y escalas Aguas Arriba:

Salida de Posadas... Lunes y Jueves a 9 horas  
Llegada a Eldorado... Martes y Viernes a 15 "

Aguas Abajo:

Salida de Eldorado... Miércoles y Sábado a 7 horas  
Llegada a Posadas... " 20 "

VAPOR "ELVIRA L" para Corpus y Escalas  
Todos los días con excepción de los Martes.

Aguas Arriba	Llegada	Salidas	Horas	Aguas Abajo	Llegada	Salidas	Horas
Posadas	7:00			Pto. Doce (Corpus)	13:50		
Candelaria	8:45	8:55	"	Puerto Roca	14:05	14:10	"
La Mina	9:15	9:20	"	San Ignacio	14:40	14:50	"
Santa Ana	10:45	10:55	"	Santa Ana	15:15	15:25	"
San Ignacio	11:55	12:05	"	La Mina	16:10	16:15	"
Vuerto Roca	13:00	13:05	"	Candelaria	16:25	16:35	"
Pto. Doce (Corpus)	13:30			Posadas	17:30		

## A. Leiras & Cia.

25 de Mayo 327/337 | Dirección telegráfica | Escritorio en B. Aires: BELGRANO 847  
POSADAS (Misiones) | "LEIRAS" | Unión Telefónica 1374, Rivadavia

Molino eléctrico de VERBA - MATE

Preparación de los siguientes marcas registradas: CRUZ VERDE, PLANTACION, BUFALO, FLOR DEL MONTE, y MEFISTOFELIS con yerbas de la mejor calidad, seleccionadas

VENTA DE PRODUCTOS DE PETROLEO DE THE TEXAS Co. de la que son únicos agentes en la República, los Señores MIGNAQUY Co. de Buenos Aires.

Kerosene TORRE y TORRE VERDE este en latas de un galón Nafta TEXACO y Lubrificantes TEXACO.

Los productos TEXACO no tienen rival por su alta calidad y máximo rendimiento.

Para pedidos a su depósito  
Chacra Número 2 - Camino al Zaimán

# Iguazú Hotel

Cataratas del Iguazú Puerto Aguirre

La Empresa de este Hotel, con el objeto de hacer conocer las maravillas de las Cataratas del Iguazú ha resuelto hacer un:

**30 % DE REBAJA 30 %**

sobre los precios actuales, a las distinguidas familias y habitantes de este Territorio que visiten dichas cataratas.

Esta rebaja que registrará durante el próximo Verano comprende únicamente el alojamiento en el confortable Hotel Iguazú, cuyo costo queda así reducido a \$ 12.- por persona y por día de pensión completa.

O. ADAM

## JOSÉ PUCCIARELLI

GRABADOR

Pone en conocimiento del público que desde esta fecha se encuentra en la Joyería Bianchi, desde donde atenderá cualquier trabajo artístico de grabados en oro y plata, alto y bajo relieve; especialidad en esmaltados, monogramas, chapas para puertas, marcas, clichés, sellos de bronce y para lacre, autógrafos, sellos de goma y tona clase de grabados en general.

GARANTE SUS TRABAJOS AL GUSTO MAS EXIGENTE

# AGUA VINO CERVEZA

VILLAVICENCIO

de fuente inmejorable

la mejor de las aguas

minerales de mesa y

la más digestiva

11 Marcas de producción nacional de las que somos agentes exclusivos en el Territorio 11

RUIZ Y GIBAJA

TRAPICHE

con base de elaboración

de los más excelentes

mostos argentinos

producidos por la mejor

bodega de Mendoza

11111

PILSEN-AFRICANA

EXTRACTO DOBLE

de paladar delicioso

y las de menor gra-

duación alcohólica

POSADAS-MISIONES

## FOA & TERAN

Acopios Frutos del País

CUEROS

CERDAS

MADERAS

YERBAS

MIEL

CERA

POSADAS

Calle Buenos Aires 450

## "LA CARGADORA"

TARIFA ESPECIAL DE CARGAS No. 69

entre estaciones

FEDERICO LACROZE Y POSADAS

Por cada mil kilos, divididos en fracciones de diez kilos

Clase A.	Clase B.	Clase C.
TARIFA \$ 28.50 c/l	TARIFA \$ 32.50 c/l	TARIFA \$ 37.50 c/l

Alambre  
Azúcar en bolsas  
Portland  
Fierro  
Grasa  
Harina  
Jabón  
Kerosene  
Papas  
Porotos  
Sal común y Roca  
Líquidos en cascos  
Acero  
Alpiste  
Aceite comestible  
Aroz  
Arvejas  
Alquitrán  
Agujas en cajones  
Café crudo  
Caños Fierro y Plomo  
Carbón de piedra  
Carbón de fragua  
Fariña  
Estearina  
Mármol en cajones  
Polvo tabaco  
Resina  
Talco  
Sabo en cascos  
Vidrios comunes  
Soda cáustica  
Mosáicos en cajones

Todo artículo de Almacén no especificado anteriormente:  
Librería  
Ugarrería  
Farmacia  
Droguería  
Mercería  
Ropería  
Ta abarriería  
Zapatería  
Fardos arpillera  
Bolsas vacías

Muebles  
Colchones  
Jaulas  
Estopa  
Básculas  
Bebedores  
Damañanas vacías  
Escaleras  
Escobas  
Ataúdes y demás artículos, no especificados en las tarifas anteriores.

Recomendamos muy especialmente a los señores comerciantes se sirvan indicar en sus pedidos a las casas vendedoras que entreguen sus mercaderías a "La Cargadora", que no haciendo esta indicación sucede que los remitentes entregan las notas de empaque a otras empresas, resultando el fraccionamiento en las cargas, lo que implica siempre aumento de gastos en transporte que el comerciante debe evitar en lo posible.

El flete minimum por cada consignación será 5 \$

NOTA: Las cargas recojidas en domicilio Buenos Aires con nuestros carros, se cobrará el acarreo proporcional por separado.

Buenos Aires, Julio 1 de 1924.

"LA CARGADORA" Belgrano 529  
Escritorios: Galpón No. 2, Lacroze (G. B. A.)  
Agente en Posadas:  
**Juan B. Mola & Cia.**

# Isasa y Scholz

Ferretería, Pinturería, Bazar y Papelería

Haga sus compras en esta casa

Calle Buenos Aires esq. Sarmiento

POSADAS

## PROFESIONALES

Dr. José M. Ríos

Medicina general - Enfermedades de niños

Consulta de 7 a 10 y de 15 a 17  
Santa Fé 339 POSADAS

Dr. Armando López Torres  
MÉDICO-CIRUJANO

Ex-Interno del Hospital Torcuato de Alvear  
Médico del Hospital Regional

Consultas: de 7 a 10 y de 13 a 16hs  
Colón No. 110 (Casa del Sr. Antonio Bauset) Posadas

Dr. Rodolfo F. Torres  
Médico-Cirujano

Ex-interno de los hospitales Durand y de Niños  
Medicina general  
Especialmente señoras y Niños

Consultas de 8 a 11 y 14 a 17  
Los domingos en Candelaria de 8 a 14  
Buenos Aires 114. (Casa de la sucesión Rozgilla) - POSADAS

Dr. Antonio Aquino  
CIRUJANO DENTISTA

Consultas: de 7 y 80 a 12 p. m.  
Calle SARMIENTO No. 276

Casa de Barthe (Altos)

Dr. Roberto Martí  
Abogado del Banco

Hipotecario Nacional  
Asesor Letrado de la Municipalidad

Asuntos Judiciales en General  
Corresponsales en toda la República  
ESTUDIO:  
Colón No. 65 Posadas-Misiones

Clinica Dental

en 70 de los Cirujanos Dentistas  
Carlos E. Campbell  
y  
Alberto Errotaberea

Consultas: 7 1/2 a 11 1/2 y 15 18

SARMIENTO 266

Alfredo Weiss

Procurador Nacional con fianza real

(Ley 10.996)

Martillero Público

Posadas - Rivadavia 119

JULIA B. DE BLANCO

Partera diplomada en la Universidad de Buenos Aires

Ex-primer partera de la Maternidad del Rosario

Consultas de 14 a 16

Consulta con tarjeta municipal, de 16 a 17 horas

Avenida Roque Pérez 428,

Laboratorio de Análisis

LUIS F. QUARANTA

Químico-Farmacéutico

Diplomado en Química Biológica y análisis Clínicos

Orina - Espustos - Sangre

Reacción de Wassermann

Suero diagnóstico de Widal etc.

Calle COLÓN 110

POSADAS MISIONES

# Colossal Acontecimiento

Por Balance Anual y con el fin de reducir el enorme Stock que tenemos en existencia. Hemos resuelto, hacer una gran rebaja de precios.

Venta de hierro canaleta inglés de 6 a 10 pies a precios más bajos que a los cotizados en plaza

MUEBLERÍA "LA EUROPEA" DE

P. Chapov y Girson

COLON 163 AL 173

POSADAS-MISIONES

El "hábito" no hace al monje, pero al monje... le hace falta el "hábito"

TERZI el "Mago" de la moda le vestirá a Vd. correctamente.



Material digitalizado con fines educativos, culturales y de investigación, en el marco del "Concurso de subsidios para proyectos de preservación documental 2014" del CEHIPE.



El aviso, constituye la fuente de ganancias del comercio moderno. Busque en estas páginas uno que le interesa

## Estalló una gran Revolución

No de otro modo podría denominarse  
la descomunal **LIQUIDACION**  
que en estos momentos efectúa el

## GRAN BARATO "EL INDIO"

Es tan cruenta la batalla que allí existe, que da pena ver a una verdadera legión de **Percales** y **Muselinas** de **10 centavos** el metro en lucha titánica con un fuerte ejército de **Repasadores** del mismo precio.

Un **Batón de Percal** gallardamente festoneado de \$ 1.70 juntamente con un grueso y muy ancho **uso doméstico** para Cama de \$ 1.15 el metro, observan todo este movimiento admirados del coraje de sus dueños en verlos tan baratos. **Blancas** y coquetas **Camisas** de señora de 0.75 centavos en competencia con un variado surtido de vestidos para Niños de 0.90 ctvos. llaman la atención de las Sras. Mamás.

Los artículos para hombre y varón están fuertemente rebajados y como una pequeña reseña damos estos precios: Corbatas 0.40—Camisas de Plancha gran variedad desde \$ 1.95—Sacos Pijama a \$ 2.45—Calzoncillos cortos de fina confección a \$ 1.95 — Sacos de Sports \$ 3.75—Sombreros de Paja a mitad de su precio.

¡Quiere **divertirse**! Quiere con su presencia comprobar cuanto dejamos dicho! háganos una visita que podemos asegurarle que comprará sin necesidad.

Todos para uno y **EL INDIO** para todos

POSADAS

MISIONES



Material digitalizado con fines educativos, culturales y de investigación, en el marco del "Concurso de subsidios para proyectos de preservación documental 2014" del CEHIPE.

