

LA TARDE—Posadas, 12 de Setiembre de 1928

## El interesante momento actual del mercado yerbatero

De la fuerte y repentina alza en los precios de las yerbas brasileñas surge esta pregunta: ¿continuará la suba o, por lo menos, se mantendrán los altos precios alcanzados hoy?

En lo que respecta al futuro, por inmediato que sea, en las cotizaciones de sus yerbas, el Brasil es una baja cerrada. Esta incógnita es siempre aprovechada con toda habilidad por los compradores, quienes, naturalmente, hacen correr el agua hacia su molino, como concluye el antiguo refrán. Nunca dejan de tener informaciones fidedignas—que, a pesar de lo muy reservadas, se apresuran a propagar entre los vendedores—anunciándoles «una fuerte e indudable baja».

Si deseamos opinar sobre lo que pueda ocurrir, debemos hacer caso omiso de lo que se diga, fijándonos solo en los hechos. Y los hechos que han ocasionado la fuerte y repentina suba de precios de yerbas brasileñas, son los siguientes:

Las nuevas leyes estaduales de Paraná y de Santa Catalina, ocasionaron un retraimiento entre los cosecheros, quienes se resistían a iniciar el corte porque los precios de entonces no compensaban los gastos de cosecha y de elaboración, al tener que efectuar éstas de acuerdo con las nuevas leyes. Poco después de la fecha en que debió iniciarse la zafra, fuertes y persistentes temporales impidieron llevarla a cabo. Estos hechos motivaron la falta de exportación de yerbas nuevas. Todos los años, comienzan los embarques de esas yerbas en el mes de julio; estamos en setiembre y apenas se ha despachado algún pequeño cargamento.

Entre tanto, en la Argentina han ido disminuyendo las existencias de yerbas brasileñas. Y hoy nos encontramos con que se viene el mes de octubre, durante el cual todos los años aumenta enormemente la demanda de yerba en barrios, y no hay en la Argentina yerba del Brasil.

Los molineros nacionales se ven hoy precisados a elaborar yerba argentina con yerba argentina, es decir, han de producir la yerba mal llamada argentina con yerba de producción nacional; y, en cuanto a las yerbas de tipo paraguayo, han de emplear también yerbas

nacionales para reemplazar las yerbas barbacuá, que con los nombres de «Barbacuá Paraguayo» y «Barbacuá Brasileño», llegan del Brasil. A todos estos factores debemos agregar otro muy importante: la cosecha de yerba del Paraguay, que todos los años es de alrededor de ocho millones de kilos, este año parece ser inferior a cinco millones.

Por lo tanto, la yerba nacional tendrá que suplir yerba del Brasil tipo Carijó, yerba del Brasil tipo Barbacú, y yerba del Paraguay. Es completamente imposible vaticinar, pero, podemos, sí, creer que si los plantadores nacionales se mantienen firmes pidiendo precios razonables—y por precios razonables debemos entender los no inferiores a cinco pesos—fácilmente conseguirán compradores de sus yerbas, a esos precios, por lo menos durante todo este mes y el próximo, porque no es de esperar que antes de ese tiempo, el Brasil exporte cantidades que ocasionen una baja apreciable. Si esto ocurriera así, la buena colocación de la cosecha nacional de este año sería un hecho. No es aventurado calcular en doce millones de kilos las necesidades del mercado argentino desde hoy a fin de Octubre. Esa respetable cantidad, será cubierta a buenos precios en proporción muy interesante por las yerbas de Misiones, si los plantadores saben ser tan tenaces para no vender más que a altos precios, como lo fueron los molineros para comprar a precios irrisorios. ¡Que todos se acuerden de que «la unión es la fuerza»!

El Bachiller de Yabebirí  
Buenos Aires, Setiembre de 1928

N. DE R.—El artículo que precede fué escrito por un productor de yerba mate vinculado a Misiones por el puesto que desempeña. LA TARDE lo publica por considerar que es oportuno, pero sin solidarizarse con las apreciaciones que se hacen sobre las perspectivas del mercado argentino, los precios, etc., pues no los conocemos en los detalles que fija el articulista. De desear sería que se confirmaran los vaticinios que se hacen en el artículo, ya que ellos vendrían a beneficiar enormemente a los cultivadores de Misiones.

## ¿Qué se hará con la Usina Eléctrica?

El Concejo Municipal tiene a estudio el problema relacionado con la Usina Eléctrica, cuyo estado actual, según el propio informe oficial del director, es bastante deficiente.

Excepción hecha del motor Otto comprado bajo la administración de los concejales de la Unión Vecinal, los demás se hallan en un estado lamentable, inclusive el Koerting comprado por los oficialistas y que es un verdadero clavo.

Tal situación de la Usina Eléctrica ha determinado que no se den ahora nuevas conexiones para alumbrado particular, lo que constituye una anomalía, ya que no es explicable que se pierdan clientes por falta de energía eléctrica.

En su informe, el director señor Pizarro expuso los peligros de las calderas que alimentaban a los motores Tossi, peligros que siguen amenazando a los obreros que trabajan en la Usina y a la población.

No obstante la gravedad del asunto y la urgencia que hay en resolverlo, no sabemos que el concejo haya tomado ninguna medida, de manera que las cosas siguen en el mismo tren y empeorándose cada vez más.

Este diario insinuó una medida prudente que era la de que se designara una comisión de vecinos capacitados para estudiar el problema de la Usina Eléctrica y aconsejar las medidas que correspondía tomar para solucionarlo.

Como aquí las cosas marchan siempre al capricho de los que se creen con un poco de mando y tie-

## Dr. Tomás R. Amuchástegui

Especialista de Garganta Nariz y Oído

Ex-Asistente de las Clínicas de Berlín, Viena y París. Ex-Jefe del Servicio del Hospital Duran y especialista del Salaberrí de Buenos Aires. Anteriormente en esta ciudad desde el 21 al 29 en el PALACE HOTEL. Aparatos de Walter para Diatermia y operaciones indoloras.

## Informaciones telegráficas del país y del extranjero

### Por haber sido aplazada en una materia, se suicidó la hija del presidente de la cámara de diputados. El doctor Ferreyra al recibir la noticia recibió una fuerte impresión

### 350 aeroplanos tomarán parte en las grandes maniobras militares que se iniciarán mañana en Francia

### Llegaron a Río de Janeiro los recaudos para la extradición de Berta Byl

### Entre los detenidos por el complot descubierto en España, figuran Lerroux, Sánchez Guerra y Cambó. Debía de estallar una revolución en todo el país

#### CAPITAL FEDERAL

##### Se suicidó la hija del presidente de la cámara

Capital Federal, 12.—La señorita María Luisa Ferreyra de quince años de edad, única hija mujer del presidente de la cámara de diputados doctor Andrés Ferreyra, había sido aplazada en una materia en el colegio donde estudiaba manteniendo oculta la noticia que no había dado a conocer a sus padres. Sabiendo que la noticia había llegado a conocimiento de la madre mientras se hallaba en su domicilio y aprovechando la ausencia del padre, apoderóse de un revólver de éste y matóse de un balazo en el corazón. El doctor Ferreyra que se hallaba en su despacho del congreso, fué informado telefónicamente de lo ocurrido y fuertemente impresionado por la desagradable noticia salió corriendo a la calle olvidándose hasta el sombrero. En el domicilio del doctor Ferreyra, se produjeron escenas de verdadero desconsuelo pues, la víctima era la niña mimada de los padres que la querían con entrañable cariño.

##### Se suspendió la sesión en la cámara

Capital Federal, 12.—Al conocerse la desgracia que le había ocurrido al doctor Ferreyra, se suspendió la sesión de la cámara y el diputado Bard manifestó que el sector irigoyenista debía acudir a la casa del presidente para acompañarlo en el duelo. El jefe del bloque antipersonalista doctor Araya, se expresó muy sentidamente por lo sucedido diciendo que el

doctor Ferreyra hablase ganado los afectos de ellos por sus justos procedimientos y en consecuencia se adherían igualmente al duelo. La mayoría de los diputados se dirijieron entonces a la casa del doctor Ferreyra, al que acompañaron en la desgracia.

##### La extradición de Berta Byl

Capital Federal, 12.—Anuncian de Río de Janeiro, que llegaron a dicha ciudad los recaudos para la extradición de la dactilógrafa Berta Byl que se halla internada en el hospital de Bello Horizonte. Agregan las informaciones que es muy posible que el defensor de Berta tache los recaudos por falta de fundamento en virtud de la inocencia de la detenida en la defraudación de Roura.

##### La justicia brasileña concederá la extradición

Capital Federal, 12.—Nuevos informes de Río de Janeiro refieren que los funcionarios policiales de la capital carioca opinan que Berta Byl es inocente y víctima del engaño del estafador Roura. Empero, se cree que la justicia brasileña concederá la extradición de acuerdo con precedentes anteriores de esta naturaleza.

##### La detención del compañero de Roura

Capital Federal, 12.—En la policía de esta capital se tienen noticias de que de un momento a otro será detenido el amigo y compañero de Roura, Alfonso Estévez, que se halla en el Brasil.

##### Sospechas de que Roura se halle en esta ciudad

Capital Federal, 12.—Algunos funcionarios policiales abrigan sospechas de que Roura se halle escondido en alguna casa de esta ciudad y en tal sentido se continúan realizando allanamientos en diversos domicilios de parientes y amigos del estafador.

#### ESPAÑA

##### El vasto complot descubierto

Madrid, 11.—Se conocen más amplios detalles del complot que fué descubierto por la policía y que tenía por objeto organizar una revolución en el país para dar en tierra con el actual gobierno. Los detenidos hasta ahora pasan de quinientos. Figura entre los detenidos el conocido político señor Alejandro Lerroux y se impartieron órdenes de detención contra los políticos Sánchez Guerra y Francisco Cambó, que se hallan en el extranjero. En Zaragoza, fué detenido el general López Ochoa, que también está complicado, así como otros militares.

##### La revolución debía estallar en todo el país

Madrid, 11.—Por los informes recibidos por las autoridades, se ha establecido que la revolución debía estallar simultáneamente en todo el país mediante una consigna secreta que tenían los complicados en el movimiento.

##### Medidas tomadas por el gobierno

Madrid, 11.—El gobierno adoptó

enérgicas medidas para evitar que puedan fugarse los que aparecen complicados y que aun no han sido detenidos. A los diarios se ha impuesto una rigurosa censura a fin de evitar que se divulguen ciertas noticias que el gobierno desea mantener en secreto.

##### Se incendió una iglesia del siglo sexto

Madrid, 11.—Un incendio accidental destruyó totalmente la Iglesia de San Pedro, construida en Galicia a dieciocho kilómetros de Orense, en el siglo sexto. La iglesia incendiada era un monumento nacional y de gran valor arquitectónico.

#### FRANCIA

##### Los aviadores presos por los moros

París, 11.—La misión oficial del gobierno se dirigió hacia Villa Cisneros para negociar con las tribus moras la entrega de los aviadores Reine y Serre capturados meses atrás en momentos en que tuvieron que descender con el avión a causa de un despecto del motor. Los moros exigen una fuerte suma por el rescate.

##### Mas grandes maniobras militares

París, 11.—Las grandes maniobras francesas se iniciarán mañana y en ellas tomarán parte 350 aeroplanos. Serán presenciadas por el presidente de la república y el mariscal Foch.

## SE ALQUILA

casas y chacras  
ocurrir casa Bar...

fisonomía moral de una mayoría sorda a las incitaciones de la dignidad, rebelada contra los derechos éticos de la representación ejercida y solo atenta a consumir el despojo de los derechos de un ejecutivo que ha llegado al gobierno con un millón de votos independientes a su favor.

«¿Quiénes eran lo que se creyeron facultados para transformar un político militante y miembro del Poder Ejecutivo en ministro del más alto tribunal de justicia de la República?»

Después de repetir los conocidos preceptos sobre los senadores del contubernio, el editorial termi-

## La designación del doctor Sagarna para miembro de la Suprema Corte de Justicia

### Un comentario amenazante

A raíz del acuerdo prestado por el Senado Nacional para designar al ex ministro doctor Sagarna vocal de la Suprema Corte de Justicia, el órgano oficial del radicalismo irigoyenista, «La Epoca», hizo un comentario enérgico y amenazante del que tomamos los párrafos siguientes:

«La sesión celebrada ayer por la Cámara de Senadores ofrece al país un espectáculo bochornoso y

repugnante. Una mayoría accidental y ficticia atizada por las sórdidas vivacidades que lanzan el manotazo contra el cercano botín, se alzó contra todas las normas de la decencia cívica, contra todas las imposiciones de la legalidad y del respeto a los preceptos que rigen la función de las instituciones, para llevar un brutal malón contra la administración pública, hasta en sus entidades más excelsas, otorgando entre gallos y media noche, sofocada toda protesta contra la barbarie del número, los acuerdos pedidos para nombramientos y ascensos, desparramando a granel como quien reparte propinas a la marcha en una liquidación de fin de bacanal.

En tanto el mal de la Usina va en aumento y veremos más tarde si ocurre algo grave, si la población queda sin luz, quiénes son los que afrontan las responsabilidades

## Antonio F. Rodríguez

Ofrece en venta hasta 50 mil bolsas vacías en primer uso, para yerba canchada a precio muy conveniente.

## CABRERA

Tenga Ud. presente que....

Pianos—Pianelas—Vitrinas—Cajas de Seguridad contra incendio y robo—Muebles—Escritorios—Billares—Bancos y jarrones de jardín—Artefactos eléctricos de insuperable calidad y gustos—Ventiladores de pie giratorios, 4 y 6 palas—Embarcaciones de Sport y Turismo—Cruceiros con Cabina—Lanchas automóviles—Motores marinos distintos tipos y fuerza—Tractores agrícolas—Sierras portátiles a motor—Automóviles—Camiones distintas marcas—Implementos agrícolas—Carrns de mudanzas para tres mil kilos—Jardineras reparto. Todo en con iciones excepcionales de precio y estado encontrará en mi salón de

EXPOSICION Y VEN...

CORDOBA 261/65 - Teléfono 28...

La buena preparación de RECETAS, con Drogas de reconocida pureza es la característica de la FARMACIA DEL INDIO quea atiende personalmente su propietario SAMUEL ACUÑA, Químico Farmacéutico.

DEPOSITO Y REPRESENTACION DE LOS PRODUCTOS BAYER

FELIX AZARA esq. SAN MARTIN.

Material digitalizado con fines educativos, culturales y de investigación, en el marco del "Concurso de subsidios para proyectos de preservación documental 2014" del CEHIPE.

## Quilmes Cristal, Quilmes Rock y Malta Quilmes

Tres productos que siempre han sido insuperados, que no se hallan expuestos a las alternativas de la temperatura como sus similares, inferiores manteniéndose invariablemente, inmejorables. Recomiéndase muy especialmente, verificar la cápsula metálica, a fin de evitar posibles involuntarias confusiones pues, los productos QUILMES en razón de su superioridad, se venden a precios ligeramente más elevados que los de sus competidores.

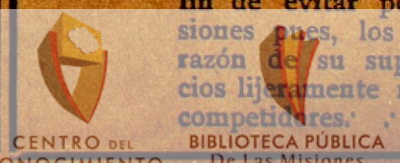



na en la forma siguiente: «Pero los días de la expiación se aproximan. Regocijense en sus postreras orgías aquellos que parecen tener anestesiada la conciencia y la no ción de la moral. Son los últimos vandalismos, porque el pueblo—jóganlo bien!—no consentirá su repetición».

**¿Renunciará el gobernador?**

Sin saber el origen ni la veracidad, circula la versión de que el gobernador del Territorio, doctor Barreyro, presentará la renuncia de su cargo el día 30 del corriente. Se añade que el doctor Barreyro, hará primero un viaje a Buenos Aires con objeto de recoger impresiones acerca de su situación con el nuevo presidente doctor Irigoyen. A título de nota informativa recogemos la versión, sin darle mayor importancia.

**VIDA SOCIAL**

**Teatro Español**

**EL LEGIONARIO**

Este el título de una interesante película que se exhibirá hoy en este salón. Se trata de un intenso drama de amor interpretado por famosas artistas de la pantalla como Wieck, Froelich y Marión. Para mañana jueves, la cinta, «Si tu Volviera Madre».

**Viajeros**

Regresaron a Cerro Corá, las señoras Hugo v. Zeschau, Manuel F. Basáñez y Juan Müller.

**Enfermos**

Mejorada, la señora Josefina B. de Zeschau. —También mejorada, la señora Rosa N. de Brignoli.

**Señora o Señorita**

¿Quiere Vd. un buen corte de melena? Vaya a lo de Millán.

**Discos Víctor**

Turcos, Sirios y Arabes  
Casa Otto Imlauer  
Félix Azara y Santa Fé

**Recibimos**

Estuches de gran fantasía especialmente para regalos.

**JOYERIA BIANCHI**

**HUEVOS a \$ 0.50**

La docena—Precio de hoy

**AVES**

Se venden en el Mercado y en el

**Almacén de Ramos Generales de José Barabasz**

Chacra No. 2—Posadas  
Para mayoristas se vende con descuento

**Madera pino brasil**

De primera calidad a precios excepcionales.—Tratar en este Diario

**YERBATERO:** Hay muchos interesados en destruir la industria yerbatera de Misiones y Corrientes.

La Asociación Argentina de Plantadores de Yerba Mate defiende los cuantiosos capitales invertidos.

**AFILIARSE.**

Secretaría: Bolívar 245

**Félix Echeverría**

Comisionista en general

Venta de yerba mate canchada y molida. Compra de miel de abeja.

Colón 677 Posadas (Misiones)

**Banco Hipotecario Nacional**

Sucursal Posadas

Condiciones generales de los remates

1º) Los remates están sujetos a la aprobación del Directorio y se hacen por cuenta del deudor con sujeción a la ley No 10.676.

2º) El comprador podrá continuar con la hipoteca que reconoce la propiedad, abonando la diferencia entre la

deuda actual y el precio de compra.  
3º) Todo comprador abonará EN EFECTIVO al firmar el boleto, el 5% de seña y el 1% de comisión.  
4º) Los títulos de propiedad pueden ser revisados en el archivo del Banco antes del remate.  
5º) Por mayores informes, ocórrase a las oficinas del Banco.

El Banco Hipotecario Nacional rematará en el local de su sucursal en Posadas, calle Bolívar No 431, el día 2 de Octubre de 1928, a las 14 horas, las siguientes fracciones de campo, ubicadas en la Colonia Corpus, Departamento de San Ignacio de este Territorio Nacional de Misiones, a saber:

PRIMERO.—Fracciones B y C del lote 25 bis, compuestas de una superficie de 37 hectáreas, 66 áreas y 34 centiáreas y tiene los siguientes linderos: Nord-Oeste: calle en medio con el lote 24 bis.—Nord-Este: calle en medio con el lote 25.—Sud-Este: calle en medio con el lote 42 bis y por Sud-Oeste: con el arroyo Oratorio.

SEGUNDO.—Fracciones A B C y D del lote agrícola 25, compuestas de una superficie de 68 hectáreas y tienen los siguientes linderos: Nord-Oeste: calle en medio los lotes No. 24 y el terreno de 2 hectáreas donado al Consejo Nacional de Educación.—Nord-Este: calle en medio con el lote 26.—Sud-Este y Sud-Oeste: calle en medio los lotes 42 y 25 bis, respectivamente. La propiedad está explotada con plantaciones de yerba-mate con 17.000 plantas o lo más o menos que resulte en producción, teniendo además muy buen monte y poblaciones que sirven de viviendas.

No. Hº 9/2739. Serie Art. 4º. Base \$ 10.600. Hipoteca \$ 9.500. En efectivo. Deuda actual \$ 7.963-75.

**EL NUEVO DURANT "65"**

**UN EXITO INMEDIATO**

**CARREPA STANDARD, 18-19 de MARZO de 1928**

**F. Varela - Mar del Plata - F. Varela**

**3ª CATEGORIA**

**1º Y 2º PREMIOS**

**Pidan Dedalles y Precios al Agente en Misiones:**

**Simón Sturich**

**Calle COLON No. 368**

**LEA y revise los avisos que van en las ocho páginas de este diario.**

**Hallará algo que pueda convenirle.**



Ha establecido un record en ventas de automóviles en Misiones.

**47 Unidades vendidas en el mes de Agosto de 1928!**

Confirma la plena confianza que, esta marca, merece al público.

**OMBRE DE LOS COMPRADORES:**

Ramón Mayol	Posadas	1 Cam. Carr.
Noli Hnos. & Cía	"	1 Chassis
Manuel J. Pires	Bompland N.	1 Cam. Carr.
A. Plaza & Cía.	San Javier	4 Standard
Sebastián J. Gimeno	Posadas	1 Cam. Carr.
Gregorio Pettri	"	1 Standard
M. Bresca & Cía.	Cerro Corá	1 "
Juan Soto	Corpus	1 Chassis
Rómulo Ojeda	Posadas	1 Pontiac
Juan Franchi	"	1 Chassis
Federico Puerta	Apóstoles	2 Standard
Pedro A. Ríos	Posadas	1 Chassis
Claudio Vila	"	1 Standard
Justino Cabral	"	1 "
Federico Friede	Bompland N.	1 Chassis
Bernardo Feldick	"	1 "
Anglo Mexican P. Co.	Posadas	1 Standard
Andrés Haddad	San Ignacio	1 Cam. Cab.
Deodato López	Posadas	1 Standard
Federico Puerta	Apóstoles	1 Cam. Cab.
Servano Campana	Oberá	1 Cam. Carr.
Cárls Jorgensen	Posadas	1 Chassis
Stella E. Funes	Bompland	1 Standard
Narciso del Valle	Posadas	1 "
Leopolpo Martí	Bompland	1 "
Germano Berling	Concepción	1 Cam. Carr.
María E. Geninazzi	Posadas	1 Standard
Hottensia R. de Martí	"	1 Pontiac
Victorino Meza	Candelaria	1 Cam. Carr.
Francisco Ríos	Itacaruaré	1 Chassis
Agustín E. Ruiz Díaz	Candelaria	1 Cam. Carr.
Tomás Centurión	Posadas	1 Chassis
Federico Puerta	Apóstoles	1 Cam. Carr.
Francisco Liska	Cerro Corá	1 Chassis
p. Pittana & R. Peris	Corpus	1 Cam. Carr.
Alvaro C. Lafuente	Posada	1 Standard
Municipalidad de	"	4 Cam. Volc
Anibal Plaza & Cía.	San Javier	1 Chassis
Alfonso E. Kirsch	Posadas	1 Standard
Antonio Dacunda	"	1 "

La siempre creciente demanda de automóviles CHEVROLET demuestra la bondad de esta marca.

Si está interesado en la compra de un automóvil solicitenos informes.

**SANCHEZ y PAGES**  
Agentes en Misiones

Material digitalizado con fines educativos, culturales y de investigación, en el marco del "Concurso de subsidios para proyectos de preservación documental 2014" del CEHIPE.

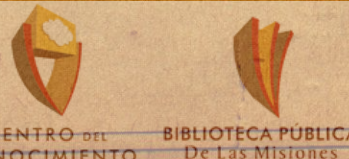

**Ya llegó la tercera serie de polkas paraguayas**

- |   |   |
|---|---|
| 111—Agrícola Sport<br>Colorado Eleccionista | 114—Recuerdos de Caacupé<br>Itacurubi   |
| 112—Paraguari<br>Colorado Abstencionista    | 115—Surucúá<br>Chajhaic3a avate eneeveva  |
| 113—Chopi<br>Kilitá                         | 301—La Guairehita (Canto y guitarra por el día Gimenez - Pu-cheta)<br>A Juliana |

Haga Ud. su coleccion de estos discos antes que se agoten. Dado el enorme éxito, continuaremos por una semana más obsequiando a nuestros favorecedores con los valiosos

**SOBRES SORPRESA  
GASA NUEVA  
POSADAS**

**HIELO**

Barra de 25 Kilos..... \$ 1.20  
1/2 barra..... " 0.60  
Soda, docena, \$ 0.80

**PRECIOS FIJOS**

**ARMELIN & Cía.**

Escritorio:  
Bolívar 627

Fábrica:  
Bs. Aires esq. Catamarca

**Asociación Argentina de Plantadores de Yerba Mate**

**Señor Yerbatero:**

Tenemos el agrado de invitar a Vd. a la Asamblea General de nuestra Asociación, que tendrá lugar el Domingo 23 del corriente en los salones del Palace Hotel, de Posadas, a las 10 de la mañana, y en cuya asamblea se tratará la siguiente orden del día:

- 1.º—Consideración y aprobación de las reformas a los Estatutos Sociales.
- 2.º—Medidas a adoptarse ante el proyecto de provincialización del Territorio de Misiones.
- 3.º—Gestiones realizadas y a realizarse en defensa de la industria.
- 4.º—Concurrencia a Exposición Internacional de Sevilla, de 1929.
- 5.º—Otros asuntos.

Dada la extraordinaria importancia que todos los plantadores de yerba mate del país en la citada Asamblea, no dudamos que Vd. concuerde con la misma.

Salúdese con todo consideración.  
P. J. Amarante  
Secretario









Precios de suscripción:	TÉRMINO	CUIDAD	INTERIOR
	Por un mes...	\$ 1.40	\$ 1.50
	Por tres meses...	\$ 4.20	\$ 4.50
	Por un año...	\$ 16.80	\$ 18.00

El aviso, constituye la fuente de ganancias de comercio moderno. Busque en estas páginas uno que le interesa

## Equipo Bosch para Tractores

Absoluta seguridad - Mayor rendimiento

**Magneto Bosch F. U. 4**

con disparador y regulador automático

- Arranque instantáneo
- Regulador de velocidad
- Economía de nafta
- Precio \$ 275.—
- Sencilla colocación
- Transmisión a engranaje

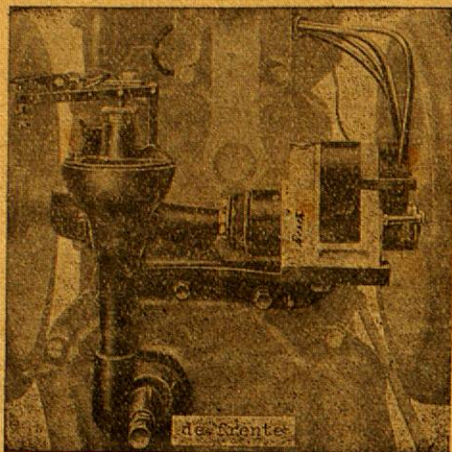
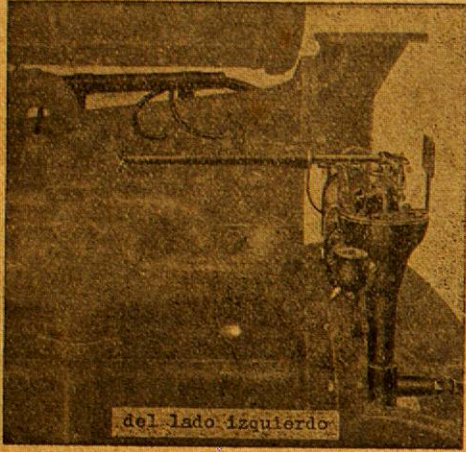

**Robert Bosch S. A.**

Representante:

**Casa de Electricidad W. CHRAUST**

Taller Mecánico: Santa Fé 388 - Teléfono 107 - POSADAS (Misiones)

### Remate Judicial

POR **MARINO MONTEJANO**

El domingo 16 de Setiembre, a las 8 de la mañana, en su mismo local continuación de la calle Félix Azara frente a la fonda Alto Paraná, por orden del síndico Liquidador de la quiebra de don Nacianco López, cuyos autos tramitan ante el Juzgado a cargo del doctor Salvador María Irigoyen, secretaria Galán, todas las existencias de la misma. Mercaderías de almacén, ferretería, bazar y tienda, muebles y útiles, mostradores, estanterías, vitrinas de pie, vidrieras, balanzas, básculas, caja de hierro, jardineras, mesas, un ropero, toilet, maderas, tirantes, etc.

### Luis Jorge Rojas

ESCRIBANO NACIONAL

Secretario del Juzgado Letrado. Escribano del Banco Hipotecario Nacional.

Encarga de la inscripción y saneamiento de títulos ante el Registro de la Propiedad de la Capital Federal para lo cual cuenta con diligentes correspondientes. Inscribe títulos para el pago de la Contribución Territorial. San. años de acuerdo a la nueva ordenanza municipal. Atiende personalmente en su Escribanía de 7 a 12 y de 13 a 20 AYACUCHO 330—Teléf. —Posadas-Misiones

### Maestro de panadería

Recién llegado de la Capital Federal, ofrece sus servicios profesionales. Diríjase por carta a A. Alvarenga calle 3 de Febrero N.º 174 o personalmente a Villa Lanús.

### Victorino L. Mutinelli

Ingeniero Civil  
Agrimensor Nacional

Estudio: Córdoba 267—Posadas

### Julia Vargas

PARTERA NACIONAL

Ofrece sus servicios profesionales

Junín 173

Posadas

### Dr. José M.ª Ríos

Medicina general — Enfermedades de niños

Consulta de 7 a 10 y de 15 a 17  
Santa Fé 265 POSADAS

### J. Raúl Tovar

Dentista-Cirujano

Ha abierto su consultorio en la calle Félix Azara 347

### Dr. Augusto P. Pandiani

Escribano Público

Escribano del Banco de la Nación y Londres y América del Sur—Contratos—Contratos de Sociedad Comercial o Civil—Compra y Venta—Cesión de créditos—Permutas—Locación—Donaciones—Mandatos—Fianzas—Rentas—Viviencia—Depósitos—Mutuo—Comodato—Gestión de Negocios—Hipotecas—Usufructo—Servidumbres—Prenda y Anti-Cresis—Testamentos—Protocolización de Documentos—Partición de Herencias—Derechimiento de Tutelas y Curatelas—Poderes—Actas—Protestas y Protestas.

AYACUCHO 372

Frente a la Policía

Posadas

Misiones

### Para comer bien visite Vd. la PRUTERIA y PIAMBRERIA

"Buenos Aires"

Sie encontrará cosas y recién recibidas

### S. LANTIER y Cia.

Félix Azara 242

Teléfono 145

Posadas

## Almacén HIERRO

Almacén, Menaje, Pinturas, Barnices Aceites, Vidrios.

Se cortan vidrios sobre medida

Fábrica de ladrillos

Consulten precios. Son los más convenientes.

3 DE FEBRERO y RIOJA

Teléfono N.º 60 POSADAS

## CASA

### "El Buen Gusto"

Sastrería de Moda

Surtido permanente en casimires de alta moda y calidad

ANEXO:

Taller de compostura, Limpieza y Planchado

— de —

José Ferreyra Costa

Santa Fé 394

Posadas - Misiones

## Corralón de Maderas y Aserradero

Surtido completo en machimbrado de PINO TEA y otras maderas. En breve pidan Pino Tea sobre medida.

Unico en el territorio por la importancia de sus instalaciones de máquinas modernas.

J. KATZ

Ayacucho 535

## Farmacia "LINNEO"

Santa Fé 380 - Posadas

Recientemente instalada con los elementos más modernos en su ramo. Las prescripciones médicas son escrupulosamente atendidas y sólo interviene en su elaboración personal técnico diplomado. Cuenta con un grandioso surtido de especialidades farmacéuticas, drogas, productos químicos, etc.

PRECIOS MODERADOS

## La SASTRERIA sobre medida

que goza de mayor reputación en Posadas. La que solo ofrece casimires Ingleses de genuina procedencia.

La única que garantiza toda ejecución, por cuanto dispone de cortadores especialistas, capaces de satisfacer los deseos más exigentes;... y finalmente, la que brinda a los precios más convenientes.

Esto lo encontrará Vd. visitando la casa

**Terzi**

Colón 278

Posadas

## "LA AURORA"

Estudio Fotográfico de R. Ruda Dorrego

SANTA FE 170 - Posadas



### Especialidad

en Retratos. Reproducciones, Reducciones y Ampliaciones de cualquier formato y clase.

Revelación y copias para aficionados

### Gran Stock

en Cámaras Fotográficas y sus accesorios. Zeiss, Goerz, Ica, Erneman, Contessa Nettel, Zhage, Agfa y Kodak. Recientemente recibidos.

### Gemelos prismáticos Zeiss

de gran alcance y luminosidad no superados.

Películas, Placas, Drogas y todo material para profesionales y aficionados.

A precios de la Capital Federal y ENSEÑANZA GRATIS.

Pidan Catálogos, se remiten franco de porte.

## Hotel y Bar Internacional

Antiguo Hotel París)

### de Riso y De Francesco

Plaza 9 de Julio

ATENCION PERSONAL

COMODIDADES PARA FAMILIAS Y PASAJEROS

HERMOSAS PIEZAS A LA CALLE

SERVICIO A LA CARTA

Se atienden servicios de banquetes, lunches y casamientos

### EDICTO

Por disposición de S. S. el señor Juez Letrado de Misiones, doctor Salvador M. Irigoyen, se cita y emplaza por treinta días a los que se consideren con derecho a los bienes quedados por fallecimiento de don Reynaldino Neu, para que comparezcan a deducir sus acciones en forma, bajo apercibimiento. Posadas, Julio 4 de 1928 A. B. Pandiani

### Dominga Samaniego

PARTERA

Diplomada en la Facultad de Ciencias Médicas de Buenos Aires

Ex Partera Jefe de la Maternidad de Asunción

Colón 256 Teléfono N.º 133

Un millón mudas de yerba para vivero, de 5 a 10 centímetros, se vende a \$ 3 el mil.—Augusto Arndt—Cerro Corá (Bella Vista).

Coche y camión Ford

Modelo 1928 se desean comprar.—It...



Dos habitaciones Material digitalizado con fines educativos, culturales y de investigación, en el marco del "Concurso de subsidios para proyectos de preservación documental 2014" del CEHIPE.

### Tres productos inmejorables

Pestañil Savia Pestañil Capilar Glandulina

De los Laboratorios Glandulina Viamonte 1565—Buenos Aires Representante Alfredo Carochi Catamarca 309 Posadas

### Se alquila

Se alquila una casa de tres piezas grandes, cocina y cuarto para servicio. Calle Rivadavia 133.—Verse con Juan Pallerola.—Café Paulista.

Hombre solo busca pensión en casa particular. Dirigirse por carta bajo O. K. a este diario.