

LA TARDE—Posadas (Misiones), Diciembre 1º de 1928

## La construcción de un ferrocarril en Misiones

Gestión de la Asociación de Plantadores de Yerba Mate

Desde hace años, Misiones viene reclamando la construcción de un ferrocarril que atraviese el interior del territorio y lleve sus beneficios a los millares de pobladores que hoy viven poco menos que aislados del resto del mundo. Misiones es el único territorio no obstante su importancia, que no cuenta con una línea ferroviaria interna y que debe hacer el transporte de los productos de sus numerosas colonias, con camiones, carros, o a lomo de mulas. Este lamentable atraso, no lo ven o no lo quieren ver los que aquí tratan de demostrar la conveniencia de la provincia. Procurando obtener algún día la construcción de una red ferroviaria, se han realizado infinidad de gestiones, se han hecho infinidad de promesas, pero nada hay de real hasta hoy.

La Asociación Argentina de Plantadores de Yerba Mate, entre las numerosas gestiones que oficialmente realizó en beneficio de la industria madre del territorio, figura también una referente a la construcción del ferrocarril central de Misiones, gestión esa que ya fué iniciada en Febrero de 1927 ante el ministro de Obras Públicas doctor Ortiz. El presidente de la entidad nombrada, interesó además en el proyecto a varios legisladores de los diversos sectores políticos y logró que el diputado nacional doctor Alberto Viñas realizara un viaje a nuestro territorio para estudiar sobre el terreno el proyecto que debía ser presentado a la Cámara de Diputados. Con la visita del referido legislador quedó concretado el proyecto del ferrocarril que debía de realizarse en tres grandes tramos a saber: Posadas a Yerbal Viejo-Yer-

bal Viejo a San Pedro y San Pedro al Iguazú.

En la confección de ese proyecto intervino directamente la Asociación Argentina de Plantadores de Yerba Mate y tenemos noticias de que en el curso de la próxima semana, el trabajo preparado será elevado en calidad de petitorio, al presidente de la república, a la Cámara de Diputados, al Ministro de Obras Públicas y al administrador general de los ferrocarriles del Estado.

Conjuntamente con estas gestiones a que hacemos referencia, una comisión de ingenieros de los ferrocarriles del Estado, ha realizado estudios importantes, lo que indica que hay ambiente para dar satisfacción a una aspiración muy legítima de los habitantes de Misiones. Y a esto debemos agregar, por tener el dato de buena fuente, que el actual presidente, doctor Irigoyen, está resuelto a llevar adelante la construcción del ferrocarril central de Misiones, habiendo expresado esa decisión a una persona que lo visitó.

De lo apuntado se deduce que estamos próximos a una transformación importante del territorio, pues la construcción de una línea férrea que ponga en comunicación directa las colonias, que dé fácil salida a la producción regional y que lleve la sensación del progreso a los lugares más apartados, será para Misiones un acontecimiento verdaderamente histórico.

El día que tal construcción sea inaugurada, podremos decir que nuestro territorio ha conquistado un gran jalón en la marcha de su adelanto y de su progreso, con el que la economía regional adquirirá un florecimiento y poderío extraordinarios.

## Ha repercutido el movimiento antiprovincialista de Misiones

Todos los órganos del canje que recibimos de distintos puntos del país, se ocupan con verdadero interés del movimiento antiprovincialista iniciado en nuestro territorio, calificándolo como un verdadero movimiento de opinión que traduce el pensar y sentir de la población trabajadora de Misiones. Nos place que el movimiento haya tenido esa trascendencia que mencionamos, pues ella no es más que el reflejo de la importancia de la campaña antiprovincia-

lista que se lleva a cabo en el territorio con la casi total unanimidad de los habitantes.

Hay que repetir que aquí no hay ningún ambiente para la transformación que se pretende y que aquí solo quieren la provincia unos cuantos politiqueros sin ninguna importancia ni ningún valor, que aspiran a vivir de las ubres del presupuesto, del que nunca se han desprendido.

Esa comprobación, que nadie se atreverá a desmentir, dice de la seriedad e importancia del movimiento antiprovincialista de Misiones, en el que participan abiertamente y sin reatos, todas las fuerzas vivas y todos los hombres de trabajo, que son las verdaderas pa-

## Informaciones telegráficas del país y del extranjero

### Hubo fenómenos sísmicos de importancia. En Mendoza duró 25 segundos y causó mareos a las personas que se hallaban levantadas. En Santiago de Chile el temblor duró un minuto

### El ministro del interior doctor González envió un telegrama contundente a Gómez Celso. Le dice que diga si no se encuentra capaz de garantizar la libertad de trabajo

### Por séptima vez fué electo intendente de Avellaneda el señor Barceló

#### CAPITAL FEDERAL

##### El doctor Alvear intervendrá en la política

Capital Federal, 1.—Como lo anticipó a ese diario, el ex-presidente de la república doctor Alvear se embarcará el 15 del corriente con destino a Europa a bordo del Cap Arcona. Lo acompañará su esposa señora Regina Paccini y algunos miembros de su familia. Después de pasar una temporada en el viejo mundo, el doctor Alvear regresará al país posiblemente en el mes de Junio y tiene el decidido propósito de intervenir directamente en la política nacional contando al efecto con la colaboración de ponderables elementos que ya le han ofrecido su apoyo.

#### La situación en Santa Fé

Capital Federal, 1.—De acuerdo con la promesa hecha a los representantes de la Bolsa de Comercio, Sociedad Rural y Centro de Cerealistas de Rosario, el presidente de la república doctor Irigoyen intervendrá en forma directa para hacer cesar la situación anormal que atraviesa la provincia de Santa Fé y especialmente la ciudad de Rosario. En ese sentido el doctor Irigoyen conferenciará con el gobernador de dicha provincia doctor Gómez Celso al que le hará ver la necesidad de que el estado actual de cosas termine para que el trabajo sea normalizado en bien de la economía nacional. Se sabe que el doctor Irigoyen, quedó mal impresionado al conocer en detalle las causas de los conflictos de Rosario y la pasividad observada por las autoridades.

#### Instrucciones a la policía

Capital Federal, 1.—El jefe de policía, coronel Graneros, llamó a su despacho a los comisarios seccionales con objeto de darles instrucciones personales acerca del desempeño de la policía en las elecciones municipales que se rea-

lizarán mañana. Manifestó el coronel Graneros a sus subalternos que desea que haya la mayor corrección y disciplina en el personal a fin de que no se susciten quejas por ninguno de los partidos que intervendrán en los comicios.

#### La bubónica en Tucumán

Capital Federal, 1.—Noticias de Tucumán refieren que se han registrado en algunas localidades de dicha provincia nuevos casos de peste bubónica que han alarmado a las autoridades. Agregan las noticias que se han tomado severas medidas para evitar que la terrible enfermedad cause nuevas víctimas.

#### Casos de insolación

Capital Federal, 1.—A causa de la elevada y sofocante temperatura, ayer han vuelto a producirse algunos casos de insolación en esta capital. Los insolados fueron atendidos por la Asistencia Pública.

#### Fuó registrado un fenómeno sísmico. Alcanzó gran importancia

Capital Federal, 1.—Dicen de Mendoza que hoy a las 0,5 horas produjo un movimiento sísmico que duró 25 segundos y que fué seguido de otro paizado. El fenómeno fué sentido de este a oeste y con carácter ondulatorio. No tuvo mayores consecuencias que el de causar mareos a las personas que estaban levantadas y los que fueron debidos a las largas oscilaciones. A la misma hora se registró en Santiago de Chile un fuerte temblor de tierra que duró un minuto y que fué más fuerte y largo de los que se registraron en 1927.

#### Fuertes temporales

Capital Federal, 1.—En los departamentos del sur de Mendoza se registraron fuertes temporales de piedra. En el campo de los Andes duró quince minutos y causó grandes perjuicios a los agricultores.

#### Condio en el cuartel de artillería

Capital Federal, 1.—Dicen de Mendoza que a causa del violento temporal se produjo un incendio en el cuartel de artillería montada, el que ofreció un grave peligro. Felizmente fué conjurado antes de que alcanzara el depósito de municiones donde había 1340 proyectiles de guerra, 1260 fogues y 260 cajones de envases de municiones. El fuego destruyó solo dos equipos de las tropas y dos baterías, causando pérdidas por 50 mil pesos. El incendio fué debido a un corte circuito.

#### Temporales en la cordillera

Capital Federal, 1.—Los temporales desencadenados en la cordillera andina han perjudicado enormemente la línea férrea internacional. Uno de los inspectores informó que es difícil subsanar en breve tiempo los perjuicios causados, pues las grandes corrientes de agua han inutilizado 7 kilómetros de la vía, estando suspendidos los trenes.

#### Un cajero que se alzó con los fondos

Capital Federal, 1.—Desapareció Santiago Moyano cajero de la sección sud de la Unión Ferroviaria, llevándose 50 mil pesos.

#### Homicidio y suicidio

Capital Federal, 1.—Ramón Quirós, mató de dos balazos a su esposa María Luisa Mansilla, suicidándose luego. La pareja había llegado hace ocho días de Lincoln alojándose en el hotel donde ocurrió la tragedia.

#### El senador Bravo

Capital Federal, 1.—El senador Mario Bravo, que regresara a bordo del Gelriá, salió de Santos y llegará el martes a esta capital.

#### Telegrama contundente

Capital Federal, 1.—El ministro del interior doctor Elpidio Gon-

zález, telegrafió al gobernador de Santa Fé doctor Gómez Celso, diciéndole que si no se encuentra capaz de garantizar la libertad de trabajo, lo comunique al gobierno nacional el que tomará las medidas del caso. El telegrama es contundente y coloca al gobernador santafecino en difícil situación.

#### Intendente de Avellaneda

Capital Federal, 7.—El señor Barceló, resultó electo por séptima vez, intendente de Avellaneda. Los irigoyenistas divididos obtuvieron 12.670 votos y los provincialistas 11.617, triunfaron sobre la más fuerte fracción por 613 votos.

#### ITALIA

#### Asalto a la embajada y consulados franceses

Roma, 30.—Dicen de Nápoles que los estudiantes de aquella ciudad intentaron asaltar la embajada y consulados franceses en son de protesta por la sentencia benigna recaída en el ciudadano italiano Modugno, matador del vice cónsul italiano Nardini. Las autoridades intervinieron para evitar el asalto.

#### Las condecoraciones francesas

Roma, 30.—El diario fascista Imperio, propone la devolución de todas las condecoraciones francesas como protesta por la condena benigna del matador de Nardini. Dicho diario incita a los fascistas a iniciar una gran agitación.

#### INGLATERRA

#### La enfermedad del monarca

Londres, 1.—El boletín médico de esta mañana da cuenta de que el rey Jorge pasó una noche mejor y que su estado ha experimentado una leve mejoría. Dentro de la gravedad del enfermo, los médicos opinan que hay un cambio favorable.

lancas del progreso.

Y el gobierno nacional y el congreso deberán escuchar a los que valen, a los que forjan el bienestar de la nación y no a los politiqueros, que son enemigos del trabajo y por ende del progreso.

### Apareció la convocatoria a elecciones municipales

De acuerdo con la información que habíamos anticipado en estas columnas, en el día de ayer fué fijada en todos los lugares públicos, la convocatoria a elecciones municipales para el 30 del corrien-

te. Con esto ya no quedan dudas sobre la realización de los comicios que deberán renovar un parte del Concejo Municipal y elegir Juez de Paz Titular.

Nos felicitamos de que se hayan confirmado los anticipos hechos por este diario pues, en esa forma se efectuará el cambio normal de las autoridades de la comuna no dando lugar al caso de acefalía ni a la designación de comisionados.

### Importantes remates

El activo martillero señor Mariano Montejano, efectuará mañana

el remate de los muebles de la casa del señor Samuel Mazal que constituyen un conjunto seleccionado y valioso. El mismo martillero rematará el día 11 del corriente la fracción de terreno de la sucesión de don Fideal A. Maciel, ubicada en pleno corazón de esta ciudad sobre las calles Sar-

miento, San Lorenzo y Santa Fé. Se trata de una propiedad valiosa especial para la edificación de casas de familia y negocio y que sale a la venta con una base, relativamente barata.

Alquilo dos piezas, con comodidad des. Calle Buenos Aires 48.

**LUNA PARK**  
Recreo para las familias  
**EL IDEAL DE LOS DIAS**

---

**Bar - Restaurant - Sandwichs - Helados**  
Servicio de Banquetes—Lunchs y Casamientos

---

**SÁBADOS Y DOMINGOS**  
Orquesta típica  
**JAZZ - BAND YANKI**

**Yerbas canchadas**  
Bolsas vacías  
Hilo Patente Italiano

La buena preparación de RECETAS, con Drogas de reconocida pureza es la característica de la FARMACIA DEL INDIO que atiende personalmente su propietario SAMUEL ACUÑA, Químico Farmacéutico.

**DEPOSITO Y REPRESENTACION DE LOS PRODUCTOS BAYER**

FELIX AZARA esq. SAN MARTIN.

**Hotel Apolo**  
POSADAS

Excelente cocina.—Edificio moderno.—Habitaciones higiénicas  
Ha mosas vistas panorámicas.

Servicio esmerado **San Martín 383**

**Quilmes Cristal, Quilmes Pock y Malta Quilmes**

Tres productos que siempre han sido insuperados, que no se hallan expuestos a las alternativas de la temperatura como sus similares, inferiores manteniéndose invariablemente, inmejorables. Recomiendase muy especialmente, verificar la cápsula metálica, a fin de evitar posibles involuntarias confusiones pues, los productos QUILMES en razón de su superioridad, se venden a precios ligeramente más elevados que los de sus competidores.



Liga Antiprovincialista de Misiones

Mañana volverá a reunirse en el Palace Hotel la mesa directiva de la Liga Antiprovincialista de Misiones...

Es muy difícil agarrar viaje

Tenemos noticias de que el grupo radical semi-separado del oficialismo, anda por ahí ofreciendo candidaturas a concejales.

Como se trata de una carrera peligrosa y con muy pocas probabilidades de éxito, nadie se anima a agarrar viaje ni a aflojar los pesitos que se necesitan para las elecciones.

Opinamos que será muy difícil que todavía se encuentren candidatos o candidatas...

Cursos por Correspondencia

Dictados por la Universidad Popular de la Ciudad de Buenos Aires

Por reciente resolución del Rector de la Universidad Popular de la Ciudad de Buenos Aires...

La nueva división dependerá de la División Central que dirige el Vice Rector de la Universidad...

Los cursos de referencia son gratuitos, entendiéndose que el alumno debe sufragar los gastos de franqueo y material didáctico...

Las solicitudes de inscripción o pedidos de informes deben dirigirse a la División Central de la Universidad Popular...

Otro hijo de Misiones

Con verdadera satisfacción leemos en «La Razón» de la Capital Federal el nombre del estudiante Humberto Fernicola...

VIDA SOCIAL

Rumor de cuna

En el hogar del señor Luis Burrier, se ha recibido con la natural alegría el feliz advenimiento de una hermosa nena...

la madre que la recién nacida, se hallan disfrutando de perfecta salud.

Asesores

A Loreto, el ingeniero agrónomo señor Adolfo C. Furnus y el ingeniero químico señor Jacobo Tarabanoff.

Señora o Señorita

¿Quiere Vd. un buen corte de melena? Vaya a lo de Millán.

Diapos Victor

Turcos, Sirios y Arabes Casa Otto Immlauer Feliz Azara y Santa Fé

Depósito

DE CARBON Y LEÑA SALTA, JUJUY Y SAN LUIS

Consulten mis precios, que son los amigos de vuestros intereses. Reparato a domicilio.

J. Glidrio Molina

SE ALQUILA

casas y chacras ocurrir casa Barthe-Colón 223.

Persona seria. Desea alquilar un local para pequeño negocio y corta familia en sitio conveniente de Posadas.

Municipalidad de Posadas

Licitación compra de motores

Posadas, 21 de Noviembre de 1928

De acuerdo con lo dispuesto por el H. Concejo en sesión celebrada el 9 del corriente mes, el Presidente Municipal

RESUELVE:

Art. 1º.—Llámanse a licitación, por el término de treinta días, a contar de la primera publicación de la presente en los diarios locales LA TARDE y «Tribuna»...

Art. 2º.—Las propuestas serán presentadas en el sellado correspondiente bajo sobre lacrado y adherida a éste una estampilla municipal de (\$ 0.50) cincuenta centavos moneda nacional...

Art. 3º.—La Municipalidad se reserva el derecho de aceptar la propuesta que considere más ventajosa o rechazarla todas si lo considera conveniente.

Art. 4º.—El pliego de condiciones a que deberán sujetarse los interesados para la formulación de propuestas se encuentra a disposición de los mismos en la Secretaría Municipal.

Art. 5º.—Remítase copia de esta resolución a los diarios «La Tarde» y «Tribuna» para su publicación, cúmplase, dese cuenta al H. Concejo o insértese en el R. M.

A. J. Pomar Presidente

M. Rodríguez Secretario

Comerciales

Comunicamos al comercio y al público en general que hemos comprado al señor Martín Aguirre, su negocio Pensión «San Martín» situado en la calle Bolívar No. 440

Hacemos saber que el señor Martín Aguirre se hace cargo de todas las cuentas que tenga tanto de sus deudores como de sus acreedores...

Higa, Tamaki y Cia Posadas, Noviembre 26 de 1928

Por ausentarse

Remate de buenos muebles

Por MARINO MONTEJANO

El domingo 2 de Diciembre a las 8 de la mañana sin Base todos los muebles que adornan la casa de familia del señor Samuel Mazal...

Espléndido juego de comedor estilo Reina Ana en caoba con vitruvos, mármoles y lunas, aparador, trinchante, mesa, sillas, hermoso juego de dormitorio en caoba, ropero, toalet, mesitas de luz y cama de bronce dos plazas...

Exposición desde el 29 del corriente.

Instituto Radiológico

DE LOS Doctores J. Parola y E. Barreyro

Radioscopias, Radiografías y Radio-diagnóstico

CALLE SAN MARTIN (Casa del doctor P. Osvaldo Ruiz) POSADAS MISIONES

EDICTO

Por disposición del Juez Letrado de Misiones, doctor Carlos Colman Lerner, se hace saber por treinta días q' se han presentado Jacques de Chambrier y Oscar Adam...

Ramón E. Espeche Secretario

EL NUEVO DURANT '65'

UN EXITO INMEDIATO CARRERA STANDARD, 18-19 de MARZO de 1928

F. Varela - Mar del Plata - F. Varela

3ª CATEGORIA

1º Y 2º PREMIOS

Pidan Dedalles y Precios al Agente en Misiones:

Simón Sturich

Calle COLON No. 368

Se desea comprar

Una mesa con tapa de marmol usado. Tratar esta imprenta. -HOTEL SUISO Encarnación.

Auto Oldsmobile

Motor en perfecto estado, carrocería en buenas condiciones, con su equipo completo. Se vende con facilidades de pago. Tratar Cabrera, Córdoba 261.

KEY OLD OGLVIE

Agencia de los diarios «The Standard» y «Buenos Aires Herald».— Revistas y libros ingleses de Perkins Grant y Mitchell's Bookstore.—PALACE HOTEL.

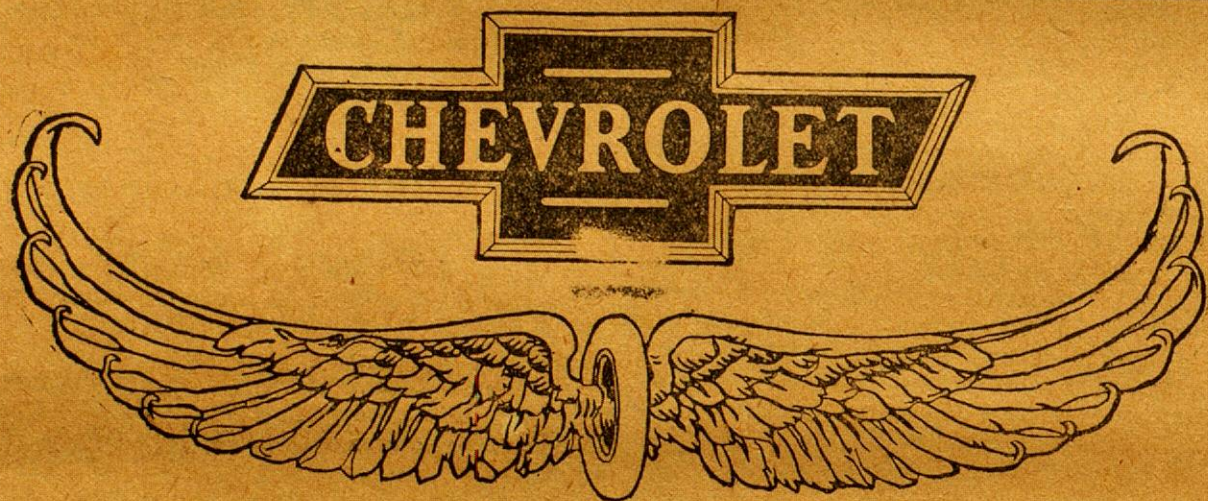

Ha establecido un record en ventas de automóviles en Misiones.

¡47 Unidades vendidas en el mes de Agosto de 1928!

Confirma la plena confianza que, esta marca, merece al público.

OMBRE DE LOS COMPRADORES:

Table listing names of buyers and their vehicles, such as Ramón Mayol, Noli Hnos. & Cía., Manuel J. Pires, etc.

La siempre creciente demanda de automóviles CHEVROLET demuestra la bondad de esta marca.

Si está interesado en la compra de un automóvil solicitenos informes.

SANCHEZ y PAGES

Agentes en Misiones

English Books and Magazines

Agencia de

TTE STANDAD Y BUENOS AIRES HERALD

Libros y Revistas ingleses

de

Perhin, Grant y Mitchell's Bookstore

Buenos Aires

Reynola Agilvie

Palace Hotel

Posadas

NO IMPORTA

Vd. podrá pasar el verano cómodamente adquiriendo en la Casa Nueva un

Refrigerador

que produce

hielo y frío

simplemente con calentador a KEROSENE (gasta un 1/4 de litro diariamente)

Sin electricidad Sin ácidos Sin mecanismos

Visitenos y pida una demostración de este maravilloso aparato, pues tenemos uno funcionando continuamente.

Tenemos equipos especiales para almacenes, hoteles, clubs, etc.



BOLIVAR 223 CEHIPE

Material digitalizado con fines educativos, culturales y de investigación, en el marco del «Concurso de subsidios para proyectos de preservación documental 2014» del CEHIPE.



CENTRO DEL CONOCIMIENTO BIBLIOTECA PÚBLICA De Las Misiones



# Juan B. Mola & C<sup>ia</sup>.

*Dana Importadora y Almacén por mayor*  
**Especialidad en yerba argentina marca "MOLA"**  
 Concesionarios de los acreditados productos QUILMES.  
 Tres Artículos insuperables: Cerveza BRITISH BECK y MALTA  
 Concesionarios del acreditado vino LEPANTO, el que más  
 se vende en el Territorio de la inmejorable Sal nacional  
 DOS ANCLAS y de las famosas Cajas de Seguridad SANTAMARIA  
**PRODUCTORES DE MADERAS**  
 Navegación a vapor del Alto Paraná, servida con el cómodo va-  
 por "IBERA C<sup>a</sup>".  
 Servicio especial de cargas, con chatas, hasta Corpus  
 Casa Central: POSADAS-MISIONES Santa Fe 118 al 419  
 Escritorio en BUENOS AIRES Bartolomé Mitre 1265

**Banco de Londres y América del Sud**  
 Casa Matriz: 6, 7 y 8 Tokenhouse Yard, Londres  
 Establecido en 1862  
**Capital y Fondo de Reserva £ 6.540.000 Esterlinas**  
 Afiliado con **Lloyds Bank Ltd.**  
 Sucursales propias en la Argentina:  
 Buenos Aires, Bahía Blanca, Rosario, Mendoza, Córdoba, Concordia,  
 Tucumán, Paraná, Azul, Tres Arroyos, Santa Fé.  
 Sucursales en Paraguay, Uruguay, Brasil, Chile, Colombia, Francia,  
 Portugal y Bélgica.  
 Agencia en los EE. UU. de América.  
 Directamente relacionado con el **Unión des Banques Suisses**  
 Agentes en todas las partes del mundo.  
**Sucursal Posadas: Calle Bolívar 277 - 287**  
 Dirección telefónica: LONDONBANK Casilla de Correo No. 1  
 Horario de Verano: Días hábiles 7 - 12 - Sábados 9 - 11

Señor Yerbatero:

¿Desea Vd comprar

**HILO PATENTE** de 4 hebras  
**ARPILLERA** de 10 onzas  
**BOLSAS** nuevas y usadas para yerba  
 canchada?

Pida precios a

## Orestes Stefanelli

Bolívar 236 al 242  
 Posadas

Por más grande y sugestivo que  
 sean los avisos, no se deje engañar

## Isasa & Scholz

es la casa atendida por sus propios dueños y  
 con personal competente, que será siempre la  
 más barata y mejor surtida en los siguientes  
 ramos:  
**TIENDA, MERCERÍA Y ANEXOS,**  
**ALMACÉN DE COMESTIBLES,**  
**FERRETERÍA, PINTURERÍA**  
**BAZAR, MENAJE, etc. etc.**

Especialidad en herramientas y artículos rurales:  
 alambres, chapas galvanizadas para techos.  
 Bombas, cañerías y accesorios. Fierros en gene-  
 ral para herrería y obras. Carbón de fragua, cal  
 y portland. Herramientas para todos los oficios.  
 Armas y artículos de caza y pesca. Aceites,  
 pinturas y colores para buenos pintores.

Visiten nuestros salones de exposición y venta y se  
 convencerán de la bondad y baratura de los mismos.

Calle Buenos Aires esq. Sarmiento. Antiguo casa de P. Noziglia  
 POSADAS MISIONES

## EMPRESA DE CONSTRUCCIONES

### Mutinelli y Mazzanti

Director Técnico: Ing. Civil Victorino L. Mutinelli

Posadas - Misiones

## Gran Fábrica de Hielo, Soda y Bebidas sin Alcohol

La más importante del Territorio  
**ARMELIN & C<sup>ia</sup>.**

Fábrica: Teléfono N. 223  
 Bs. Aires esq. Catamarca  
 Escritorio: Teléfono N. 17  
 Bolívar 267

Posadas (Misiones)



Bueno Aires 450

Teléfono

## Jacobsen H<sup>nos</sup>.

**EMPRESA DE TRANSPORTES TERRESTRES  
 Y FLUVIALES**

**AGENTES MARITIMOS Y DESPACHANTES  
 DE ADUANA**

**NAVEGACION EN EL ALTO PARANÁ**

### SALIDAS FIJAS

Buque Motor "Ciudad de Posadas" asta  
 Puerto Aguirre

Salen con carga y pasajeros los días 2-7-12-17-22-27  
 de cada mes a las 9 horas.

Salidas de Puerto Aguirre los días 4-9-14-19-24-29  
 a las 7 horas.

Buque Motor "Cuñatay" hasta Puerto Gisela

Salen con carga y pasajeros los días Lunes, Miércoles y  
 Viernes a las 8 horas.

Salidas de Puerto Gisela los días Martes, Jueves y Sábados  
 a las 7 horas.

Servicio especial de cargas de Lacroze (Buenos Aires)  
 para los puertos del Alto Paraná hasta Puerto Aguirre  
 costa Argentina únicamente y de Lacroze a Posadas  
 con tarifas especiales.

Las Notas de Empaque para las cargas de Lacroze a  
 Posadas y de Lacroze al Alto Paraná deben ser entregadas  
 a nuestro representante en Buenos Aires señor RODOLFO  
 RIZO, Uriarte 1389 U. T. 2181 Chacarita. Por más in-  
 formes y tarifas a nuestro Escritorio SANTA FE 427.

POSADAS - MISIONES

## "LA CARGADORA"

Mac Leod Hnos.

TARIFA ESPECIAL DE CARGAS No. 105

a regir desde el 1º de Octubre de 1927.

Entre estaciones F Lacroze (Bs. Aires) y Posadas

Esta tarifa anula las anteriores

Por cada mil kilos, divididos en fracciones de diez kilos

<b>Clase Especial \$ 27.00</b>	Caños de hierro o plomo Escarinas Pariña Grasa lata, c/cos. caj. o esq. Hierro canalera Harina Jabón Kerosene Kérido en cascotes Mosaicos Mírmol en cajones Tintura en cascotes Porotos Sémola Polvo tabaco Sécula Sebo en cascotes Sal de roca Semillas Hiera refractaria Tubos gas Tiza Vidrios comunes	Querería Droguería Labrería Mercería Ropería Talaibartería Tienda Zapatería
<b>Clase A \$ 31.50</b>	Alambre liso Cal Carbón de piedra Fierro lingotes, barra o atados Papas Portland Resina Sal común Soda caustica Talco	<b>Clase C \$ 80.00</b> Ataúdes Básculas Bebederos Colchones Cocinas Damajuanas vacías Escaleras Escobas Estopa Jaulas Muebles Regalos y demás artículos no especificados en las tarifas anteriores.
<b>Clase B \$ 35.50</b>	Todo artículo de ferreteria y almacén no especificado anteriormente. Bazar Cerveza menor cantidad	<b>Artículos de mimbres</b> aforados doble peso en esta categoría.

Recomendamos muy especialmente a los señores comerciantes se sirvan fijar en sus pedidos a las casas vendedoras que entreguen sus mercaderías a LA CARGADORA, que no haciendo esta indicación, sucede que los remitentes entregan las notas de empaque a otras empresas, resultando el fraccionamiento en las cargas, lo que implica siempre aumento de gastos en transportes que el comerciante debe evitar en lo posible.

El flete mínimo por cada consignación será de \$ 5

NOTA: Las cargas recojidas en domicilio Buenos Aires con nuestros carros, de cobrarse importe aparte  
**Acarreo \$ 7.00 los mil kilos**  
 Buenos Aires, Octubre 1. de 1927  
 Agente en Posadas:  
**"LA CARGADORA" Bolívar 375**  
**Juan B. Mola & C<sup>ia</sup>.**

## Transportes "Numancia"

La Empresa que conviene por sus tarifas económicas y buen servicio.

ATENCION PERSONAL

**NUEVA TARIFA DE CARGAS**

A REGIR DESDE EL 1.º DE NOVIEMBRE, DE 1927

De Estación Lacroze a Posadas Por cada 1000 kilos, fraccio-  
 nables de 10 en 10 kilos

<b>Clase Especial \$ 47.00</b>	Tubos gas Tira Vidrios comunes	<b>Clase C \$ 80.00</b> Ataúdes Básculas Bebederos Colchones Cocinas Damajuanas vacías Escaleras Escobas Estopa Jaulas Muebles Regalos y demás artículos no especificados en las tarifas anteriores.
<b>Clase B \$ 35.50</b>	Alambre liso Cal Carbón de piedra Fierro lingotes, barras o atados Papas Portland Resina Sal común Soda caustica Talco	<b>Artículos de mimbres</b> aforados doble peso en esta categoría.
<b>Clase A \$ 31.50</b>	Alambre liso Alpiste Alambre púa Aceite comestible y mineral Arroz Arvejas Alquitrán Azulejos en cajones Cerveza (wg. completo) Cebolla en bolsas Café crudo Caños de hierro o plomo Escarinas Pariña Grasa lata, c/cos. caj. o esq. Hierro canalera Harina Jabón Kerosene Líquido en cascotes Mosaicos Mírmol en cajones Tintura en cascotes Porotos Polvo tabaco Sémola Sebo en cascotes Sal de roca Semillas Tierra refractaria	<b>NOTA IMPORTANTE:</b> Recordamos muy especialmente a los señores comerciantes indiquen a las casas vendedoras de Bs. Aires, que remitan sus pedidos por intermedio de los TRANSPORTES "NUMANCIA", a fin de evitar el fraccionamiento en las cargas y facilitar la rapidez en el transporte por lo que saldrán beneficiados los comerciantes en el flete.

TRANSPORTES "NUMANCIA"  
 CHACABUCO 75 - BUENOS AIRES

Agente en Posadas: Elisardo Alonso  
 CATAMARCA 313 - TELEFONO 192

FLETE MINIMO POR CADA CONSIGNACION \$ 4

## MIGUEL TAUBER

Afinaciones y reparaciones de PIANOS

Sarmiento 232

Posadas

## FIAT

MODELO

520

6 Cilindros

Sus características Pique y Frenos

Véanlo en exposición FIAT

Doble Faetón \$ 4250.-

Sedan de 4 puertas \$ 4990.-

Equipado con 5 ruedas y gomas Ballon.

CENTRO DE CONOCIMIENTO BIBLIOTECA PÚBLICA De Las Misiones S. TERZI - Posadas

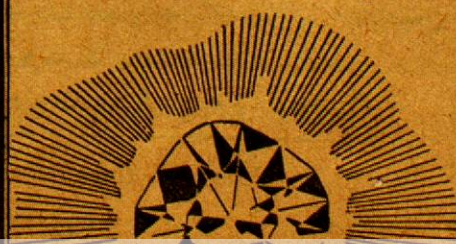
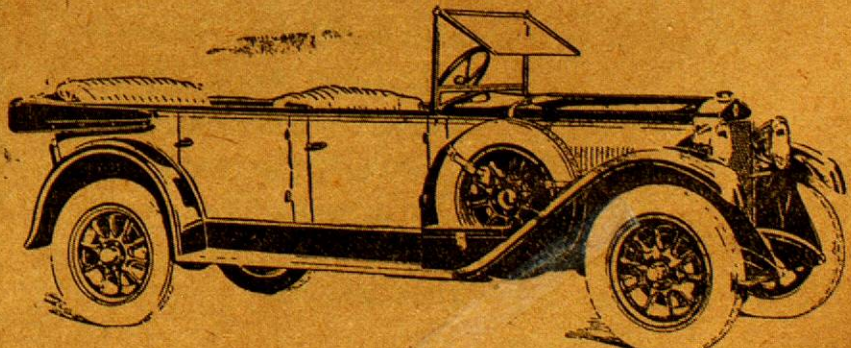

NO SE DEJE Vd. ENGAÑAR

Compre en casa de confianza

## "La Mueblería Europea"

Le servirá bien y lealmente.

Pedro Chapov  
 16 años establecido

Calle Colón  
 POSADAS



## Femina

Productos de Belleza

Ocacia y todos los productos de los Laboratorios Vibaver, Vindolona, Redime, Elide, Glandulina, Cremas Pepinos Ponds, Perfumería de las mejores marcas.

Lencería fina, Blanco y los más modernos artículos de fantasía. Material digitalizado con fines educativos, culturales y de investigación, en el marco del "Concurso de subsidios para proyectos de preservación documental 2014" del CEIHEP.



El aviso, constituye la fuente de ganancias del comercio moderno. Busque en estas páginas uno que le interesa

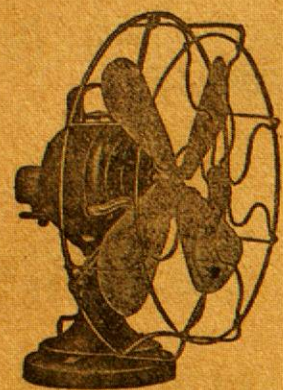

## Vende

Casa de Electricidad

### V. CHRAUST

Taller Mecánico

Calle Santa Fé 388 - Teléfono 107

POSADAS - Misiones



*Silenciosas  
Eficaces  
Estéticas*

## Casa Otto Imlauer

Santa Fe y Félix Azara 152

Posadas (Misiones)

### Agencia "Victor"

Modelos existentes:

I-1 (sobre mesa)	\$ 60.--
I-4 "	90.--
I-70 "	180.--
I-90 "	265.--
2-55 (portatil)	100.--
4-3 (de pie)	360.--
4-20 "	530.--
8-9 "	725.--

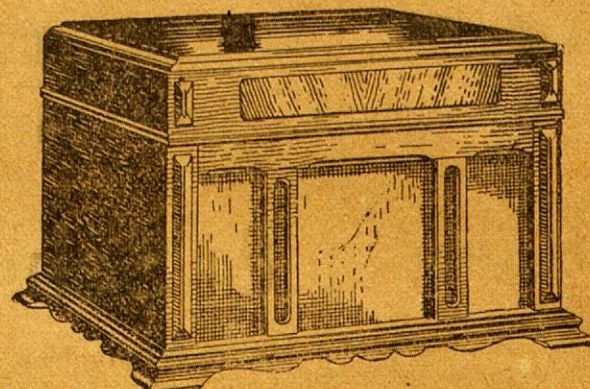

No es ortofónica  
si no lleva  
marca  
**"VICTOR"**

## Almacén HIERRO

Almacén, Menage, Pinturas, Barnices  
Aceites, Vidrios.

Se cortan vidrios sobre medida

Fábrica de ladrillos

Consulten precios. Son los más convenientes.

3 DE FEBRERO  
y RIOJA

Teléfono N.º 60  
POSADAS

## Corsés de última Moda Fajas para Señora

Sedas—Fantasías  
Sombreros de paja para Señoras y Niñas  
Calzados

Dispone de un extenso surtido

### La Feria Franca

DE

### Marcos Mayo

Tienda—Zapatería—Bazar—Mercería—Ropería

Bolivar 266/67 — Posadas Misiones

## Corralón de Maderas y Aserradero

### J. KATZ

Posadas

Ayacucho 535

Misiones

### Maderas Pino Brasil

El verdadero se compra únicamente en esta casa, tengan mucho cuidado porque esta madera es muy delicada.

### Maderas Pino Tea

(El rey de las maderas)

Empleen esta madera en su casa y tendrán un dinero bien invertido toda la vida, pídanla de medida.

### Cielo-raso y Piso machimbrados

Se hacen de Cedro—Loro—Pino Tea y de Pino Brasil, de todas medidas. No confundir el machimbrado de pino hecho en mi aserradero con otros hechos de recortes de maderas impropio para estos trabajos. Con solo ver y se convencerán.

## Farmacia "LINNEO"

Santa Fé 380 -- Posadas

Recientemente instalada con los elementos más modernos en su ramo. Las prescripciones médicas son escrupulosamente atendidas y sólo interviene en su elaboración personal técnico diplomado. Cuenta con un grandioso surtido de especialidades farmacéuticas, drogas, productos químicos, etc.

### PRECIOS MODERADOS

## "LA AURORA"

Estudio Fotográfico de R. Ruda Dorrego

SANTA FE 170 — Posadas

Especialidad

en Retratos, Reproducciones, Reducciones y Ampliaciones de cualquier formato y clase.

Revelación y copias para aficionados

Gran Stock

en Cámaras Fotográficas y sus accesorios. Zeiss, Goetz, Ica, Erneman, Contessa, Nettel, Zhage, Agfa y Kodak. Recientemente recibidos.

Gemelos prismáticos Zeiss

de gran alcance y luminosidad no superados.



Películas, Placas, Drogas y todo material para profesionales y aficionados.

A precios de la Capital Federal y ENSEÑANZA GRATIS.

Pidan Catálogos, se remiten franco de porte.

## La SASTRERIA sobre medida

que goza de mayor reputación en Posadas.

La que solo ofrece casimires Ingleses de genuina procedencia.

La única

que garantiza toda ejecución, por cuanto dispone de cortadores especialistas, capaces de satisfacer los deseos más exigentes;... y finalmente, la que brinda a los precios más convenientes.

Esto lo encontrará Vd. visitando la casa

## Terzi

## Hotel y Bar Internacional

Antiguo Hotel Paris)

### de Rizzo y De Francesco

Plaza 9 de Julio

ATENCION PERSONAL

COMODIDADES PARA FAMILIAS Y PASAJEROS

HERMOSAS PIEZAS A LA CALLE

SERVICIO A LA CARTA

Se atienden servicios de banquetes, lunches y casamientos

## Cervecería Argentina San Carlos S. A.

Pidan en todos los Bars y Coniferías

PILSEN—ROCK—NEGRA Y CHOP SAN CARLOS

Material digitalizado con fines educativos, culturales y de investigación, en el marco del

Concurso de subsidios para proyectos de preservación documental 2014 del CEHIPE.

## JOYERIA BIANCHI

Unico concesionario en el Territorio de los relojes

LONGINES

ALHAJAS FINAS, en oro, platino y piedras preciosas.

El más selecto surtido en estuches para regalos.

Fantasías en general.

Copas y medallas para premios

Taller de Grabados, Relojería, Armería y Joyería.

Representante del insuperable revolver "CASCO"

Bolivar 282

ZENITH

REVOLVERES

Smit Weson, Colt, Tanque, Detective, Rugby y Pistolas.

SCOPETAS de las mejores marcas de fabricación Belga.

RIFLES en todos los calibres.

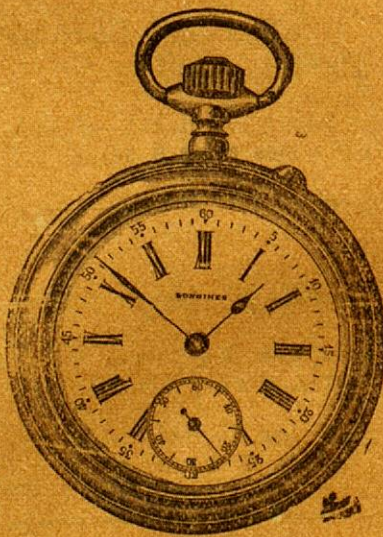

## "LA PAZ DE LAS NACIONES"

de MANUEL JOSE PACHECO

La acreditada casa de Manuel José Pacheco ofrece al público los ramos de almacén, ferretería artículos en general, ventas al por mayor y menor. Ha recibido un gran surtido de mercaderías en general y sigue recibiendo actualmente.

No admite competencia porque sus mercaderías son garantizadas en calidad y reducidas en sus precios

No se deje engañar por grandes que sean los detalles de propaganda de muchas casas.

¿Por qué vende artículos tan buenos y baratos? Porque sus compras y ventas son al contado.

Visiten y se convencerán

Junín 651 al 659

Posadas—Misiones

Se venden en Yerbal Viejo

EDICTO

100 hectáreas de tierra con 36 hectáreas de roble y 24 mil plantas de yerba mate de 2 y 3 años.

Cuenta la propiedad con dos casas de madera, pozos de balde y todas las comodidades necesarias para una familia. BIBLIOTECA PUBLICA, CENTRO DE CONOCIMIENTO, Posadas Misiones

Por disposición del señor Juez Letrado del Territorio Nacional de Misiones doctor Carlos Colman Lerner, se hace saber por cinco días que don Joaquín Igoa solicita rectificación de nombre por el de José Joaquín Igoa. Posadas, Noviembre 19 de 1928

Ramón E. Espinosa  
Secretario

Un millón mudas de yerba para vivero, de 5 a 10 centímetros, se vende a \$ 1 el mil. August...



Modelo 1926, de ocasión se desean