

### Oficinas:

SARMIENTO ENT. F. AZARA Y BS. AIRES

### Precios de Suscripción:

Ciudad y Campaña

Por mes \$ 1.40—Trimestre, \$ 4.—  
Semestre \$ 7.50—Año..... \$ 14.—  
EXTERIOR..... \$ oro 0.70  
(Suscripción adelantada)  
Número suelto..... \$ 0.10 cents.

Para todo lo referente a avisos, solicitudes o publicaciones de propaganda de cualquier índole comercial, solicítense a la Administración informes sobre tarifas, indicando extensión y lugar en que deseen ser publicados.

### REDACCIÓN

**Ampliación del radio escolar**  
En los Territorios Nacionales

I

Agregaremos algunas observaciones a la medida que se propicia en las conferencias de gobernadores, relacionada con los medios de conseguir mayor asistencia a las escuelas ampliando el radio obligatorio de cada una.

De esto se desprende que el asunto ha sido traído al debate teniendo más en cuenta la escuela de campaña despoblada o poco densa, donde no es posible por varios años todavía concentrar los niños. La práctica, la observación inmediata de los lugares diversos, han demostrado, como lo saben las reparticiones escolares y la propaganda periodística, que la zona de influencia asignada por la ley de educación a las escuelas de las campañas pastoras, no alcanza con su perímetro de cinco kilómetros de radio a englobar todos los que necesitan instrucción, formándose, por esa falta de alcance un analfabetismo, refugio de las críticas, y de un estigma de atraso.

Y no es sólo el despoblado de los terrenos no conquistados todavía, sino también el latifundista manos muertas enriquecido por el repunte y alza de las grandes extensiones de campos, que producen esos claros en el plano geográfico a civilizar por la escuela. A lo primero se contrarrestaría por la colonización oficial, u otros medios, pero no es de buena política casera, que los que mejores recursos tienen, y disfrutando más comodidades, no den al personal que en esas extensiones ocupan un centro donde realicen la instrucción sus hijos. Los señores gobernadores tienen ahí un problema a resolver, con más amplitud.

Ha llegado el caso de exigir a los grandes propietarios, un esfuerzo de esta naturaleza, o por lo menos, una cooperación obligatoria, para mejorar una condición intelectual de los que le ayudan a labrar su fortuna?

Anotado este punto como un incidente de esta exposición, prosigamos.

La asistencia escolar es indudablemente un problema transcendental y se le ha buscado soluciones en diferentes formas, pero las iniciativas aconsejadas,

las demostraciones de los profesionales y la enseñanza importada, en muchas oportunidades han quedado como pensamiento esperando el día de su resurrección en obras.

La medida aconsejada por los señores gobernadores, sintéticamente como se conoce no arroja una luz que permita apreciar sus aspectos y planteo para juzgar su suerte en la práctica; toma en cambio, la figura de un crustáceo con elasticidades que le permita arrancar diariamente al niño desde más de cinco kilómetros para traerlo forzosamente a la escuela.

Esta medida importaría, por otra parte, una generalización que la hará fallar siempre al igualar topografías, clima, medios de transporte y situaciones sociales.

## ACTUALIDADES INFORMACIÓN

### Instructor de tiro de la Escuela Normal

Por Comunicación de la Dirección General de tiro y Gimnasia, a petición del Director de la Escuela Normal de ésta, ha sido nombrado instructor de tiro el Capitán de Infantería Sr. Santiago Meabe y Romero, actual secretario del Distrito N° 40 de la 3ª Región militar. Reputamos muy acertado su nombramiento. El Sr. Meabe debe tomar posesión de su cargo el 1º de Abril.

### Obsequio bien recibido

Pepito Canalejas, hijo del malogrado político, regaló al asilo de Santa Cristina una imprenta en la que los niños de aquel establecimiento podrán aprender el arte de Guttemberg.

Esta donación ha sido muy bien recibida, y la prensa ha publicado con tal motivo artículos elogiosos para el obsequiante.

### El acorazado Moreno

A mediados de Abril se efectuarán en los astilleros Norteamericanos, las pruebas de máquinas del acorazado Moreno.

Hállase ya totalmente montada la artillería de grueso calibre, continuando los demás trabajos con toda actividad.

### Transporte de petróleo

El gobierno tiene el propósito de adquirir un buque tanque para emplearlo en el transporte de petróleo de Comodoro Rivadavia. Se calcula su costo en 150 mil libras esterlinas.

### La defensa del Brasil

Opinión del general Souza Agiar

Entrevistado por un repórter del diario *O Imparcial*, el general Souza Agiar, para requerir sus opiniones sobre la actual Defensa de la Nación, declaró que el ejército es el responsable del mantenimiento de la República y debe por consiguiente estar preparado para cualquier eventualidad.

El Brasil—agregó—no debe descuidar la situación interna-

cional, especialmente con la Argentina, que puede reconcentrar en una semana 150.000 soldados en la frontera, mientras que el Brasil apenas podría reunir cinco mil hombres en el mismo tiempo.

### El conscripto Toranzo

A consecuencia de los castigos infringidos al conscripto Eleuterio Toranzo, en el cuartel de San Nicolás, éste ha perdido la razón y ha sido encerrado en el Melchor Romero.

El diputado Palacios interpellará al ministro de la Guerra sobre este asunto, que promete ser ruidoso, pues, el hecho ha causado honda sensación en todas partes.

### Falsificación descubierta

En el Rosario se ha descubierto últimamente una nueva falsificación de billetes de Banco de diez pesos.

La policía detuvo a Benigno Sicore, Juan Nabarro y Alberto Cagnoli, a quienes secuestró las máquinas y demás útiles que en la fabricación empleaban.

Los falsificadores alcanzaron a hacer 22.000 pesos en billetes que se repartieron entre todos por partes iguales.

A los billetes les faltan las letras de agua R. A. entrelazadas y diez pesos.

Llevarán todos el número 22.081.186 A.

### Una catástrofe ferroviaria

En el Perú acaba de producirse una catástrofe ferroviaria que ocasionó varios muertos.

Un convoy de carga del ferrocarril Central del Perú, se cayó en un precipicio, a consecuencia del mal estado de las líneas.

Un coche que conducía 50 peones se escapó milagrosamente de la catástrofe.

### Lo que dicen de nosotros

La *Razón* de Clorinda (Pilcomayo) visita nuestra mesa de redacción. Este semanario noticioso que es una revista de los intereses de Formosa y del Chaco trae un material selecto de lectura que manifiesta el entusiasmo de sus redactores por el progreso de la región. Sus números 36, 37 y 38 traen un estudio concienzudo sobre «El Chaco y el litigio de límites entre el Paraguay y Bolivia.» Saludamos al colega con un voto de prosperidad y transcribimos las elogiosas palabras que dice de LA TARDE:

«LA TARDE. Diario que aparece en Posadas. Es muy informativo y serio. El N° 69 es el primer ejemplar que ha llegado a nuestra mesa. Al felicitar al pueblo de Posadas por su progreso en el arte gráfico, saludamos a LA TARDE por ser ella la hoja que lo da a conocer.»

### De San Javier

Se ha pedido la reelección del actual Jefe de Paz, señor Juan C. Calvo.

—Para Posadas el señor Salvador Lentini, miembro de la Comisión de Fomento de esta localidad.

—Nótase escasez de haciendas vacunas, el kilo de carne antes a 25 ctv, se vende hoy a 35 y 40 ctv. a pesar de ser dos las carnicerías del lugar.

—Es de urgente necesidad la provisión de un puesto más en la escuela Nro. 33; la inscripción es mayor a la de años anteriores y el personal lo forman solo tres maestros siendo 5 los grados que funcionan.

—El señor Julio G. Rey Leves quedó al frente de la escuela Nro. 55 «Guerrero» por ausencia del titular.

Corresponsal.

### Ferro-carriles europeos

Una comparación con la Argentina

El ministerio de trabajos públicos de Francia, hace saber que la situación el 1. de Enero de 1913 de los ferrocarriles en Europa, era la siguiente: Longitud total 338.880 kilómetros, habiendo tenido durante el año un aumento de 4.500 kilómetros. Término medio se cuenta 7 kilómetros, 7 por 10.000 habitantes.

Las líneas ferreas más largas, son las de Alemania: 61.396 kilómetros y en seguida vienen Rusia con 61.078, Francia con 50.232, Austria Hungría 43.280 Gran Bretaña e Irlanda con 37.649, Italia con 17.728, España 15.097, Suecia con 14.095, Bélgica con 8.660, Suiza con 4.781 y los de más países con menos que éste.

De estos datos resulta que la República Argentina tiene actualmente tantos kilómetros por lo menos, como Italia y España reunidas y el doble casi que Suecia, Bélgica y Suiza reunidas.

### Serias y Humorísticas

#### La anécdota

Los burros en la Sierra

Había en la campaña de Catamarca, una escuela a la que concurría un solo alumno, de modo que el gobierno de aquella provincia hacía un derroche considerable.

### Sastrería 'La Perfección'

DE

Emilio D. Santander

Calle Buenos Aires esquina San Martín  
(Antiguo local del Club de Artesanos)

En este establecimiento se hacen todos los trabajos concernientes al ramo, con prontitud y esmero, contando para el efecto con un personal competente.

POSADAS MISIONES

### PICHINCHA

TERRENO de 25x50.—CASA de tabla con puertas de vidrio, mide 12 metros de largo por 5 de ancho, con 3 metros de corredor terraplenado.—Construcción moderna.—Calle ancha frente a Santa Fé.—Por informes a la «Imprenta Diamant»

Treinta pesos que ganaba el director, treinta pesos! era—y es aún para Catamarca—un verdadero dispendio.

Aunque el pago a los maestros no era muy puntual, el gobernador llegó a alarmarse con semejante desembolso, y mandó rápido un inspector, para que averiguase las causas de la inasistencia de los niños.

El enviado no tardó en informarse de que la falta de calzado, era la causa de la no concurrencia de los alumnos. Los burros, único medio de locomoción de éstos, habían emigrado a la sierra a causa del mal año.

En posesión del dato comunicó el inspector:

—No concurren más alumnos a la escuela, porque todos los burros están en la sierra.

### Exportación de llamas

Fuente de riqueza para la Argentina

Tomamos de un colega entrerriano las siguientes consideraciones sobre un tema que si bien no es nuevo; no deja de ser interesante, por los datos que de él se toman en cifras del resumen de 1912:

En este período de tiempo se han exportado a Europa 969 llamas, cantidad que representa un aumento sobre la exportación de estos ruminantes en los años anteriores de 582.

La noticia en sí es ya interesante; pero sobre todo, préstase a que de nuevo se haya agitado la opinión en el sentido de la necesidad de fomentar la cría de llamas en aquella parte del te-

## CASA RIVERA

CAMISERÍA, SOMBRERERÍA Y PERFUMERÍA

CONFECIONES

CALZADOS EXTRANJEROS ::::: ARTÍCULOS PARA VIAJ

### Gran Taller de Sastrería

CON LAS ÚLTIMAS NOVEDADES EN GASIMIRES de Fantasía y Especiales PARA TRAJES DE ETIQUETA

Única Casa Especial en Artículos para Hombres  
POSADAS—PLAZA 9 DE JULIO—POSADAS



CEHIPE  
Centro de Estudios Históricos e Información Parque de España

Material digitalizado con fines educativos, culturales y de investigación, en el marco del "Concurso de subsidios para proyectos de preservación documental 2014" del CEHIPE.



BIBLIOTECA PÚBLICA De Las Misiones



# Vapor 'San Alberto'

Plácenos llevar al conocimiento del público que este Vapor, con excelentes comodidades para los Señores pasajeros cambiará su actual itinerario desde la fecha y hasta nuevo aviso, por el siguiente:

SALIDAS de Posadas los días JUEVES a las 9 a. m. hasta Puerto HAABK y escalas, regresando los Sábados.

Se reciben pasajeros, encomiendas y cargas para todo el tránsito de a costa argentina.

Servicio con todo esmero y aseo a bordo.  
Para ordenes a sus representantes.

## LÜTZ Hnos.

Posadas Plaza 9 de Julio, calle Bolívar esq. Colón

ritorio de la república cuyas condiciones geográficas lo proporcionan.

Es innegable que si no a las llamas, hácese una guerra feroz a animales de la misma especie, tales como la vicuña que un bien entendido progreso debiera procurar su conservación y crianza.

No es hora por cierto a la zazon de ponderar aquí las utilidades de aquellos animales, utilidades indiscutibles que compensarían generosamente los estipendios que fuera necesario hacer para su cría y fomento.

Lo que si es necesario es pedir, en el concepto antes referido, medidas gubernamentales que pongan término a una carnicería innecesaria y salve a aquellos productos de la fauna argentina de una desaparición que nos costaría demasiado cara.

# Telegramas

(DE NUESTROS CORRESPONSALES)

## AMÉRICA

BUENOS AIRES, Marzo 31.—Tuvieron lugar ayer las elecciones en las que reinó completa tranquilidad.

Votaron 109.232 ciudadanos. Hoy comenzaron los escrutinios. Asígnase el 40 % a los socialistas, 35 % a los radicales y el resto a los cívicos-independientes, para los diputados; para los senadores: el 40 % a Beazley, 33 % a Zeballos y el resto a Melo e Iberlucea, radicales y socialistas respectivamente.

Dícese también que Zeballos dió votos a los socialistas. Los radicales arrebataron una bandera socialista en la sección 12, quemándola.

En la provincia de Buenos Aires ganaron los ugartistas. Votaron 33.674 ugartistas; en la 1ª sección, 9513 votos contra 3621 principistas; en segunda sección, 10249 contra 3060; en tercera sección 5475, sin más que algunos centenares de contrarios socialistas.

—Hoy debe reunirse la Cámara de Diputados.

## EUROPA

LONDRES, Marzo 31.—Los búlgaros forzaron líneas Tehtldja causando 14.000 bajas en ambas partes.

Llegaron a Sofía el general Chukry bajá y su estado mayor, prisioneros. Quedarán en esa ciudad hasta la terminación de la guerra.

ROMA, Marzo 31.—Agrávase el estado de la duquesa Isabel de Génova. La ulceración de varias quemaduras la hace su-

frir horriblemente. Se teme de un momento para otro un desenlace fatal.

MADRID, Recrudece la viruela. Las autoridades han tomado urgentes medidas.

—En Tánger personas desconocidas, hicieron saltar por medio de violentos explosivos una edificación europea del señor Tucchi. Se asegura que esto responde a divergencias por litigios con otra compañía edificadora a quien le quitaron lo suyo.

LISBOA, Marzo 31.—Las autoridades disolvieron la asociación curial en Bustos. El vecindario atacó con armas a las autoridades. Después de un breve combate del que resultaron heridos y muertos de ambas partes, todo quedó en completo silencio.

PARIS, Marzo 31.—Condenóse a dos años de presidio al banquero de la calle San Lázaro por haber presentado una quiebra fraudulenta, dejando en la miseria a muchos clientes.

BERLIN, Marzo 30.—Un yankee llamado Bruchea encargó a una fábrica de Munich la construcción de un globo de triple tela de 7.200 metros cúbicos de volumen, con el cual tiene el propósito de hacer la travesía de Canarias a Nueva York.

## Crónica social

### Tertulia en el Social

Anoche, después de la salida del Teatro, se improvisó en los salones del Club Social, una animada tertulia, en la que tomaron parte un grupo de señoritas y jóvenes de nuestra sociedad.

### El Sr. Vogt

Mañana parte para la Capital Federal el Cura Párroco de Posadas, señor Federico Vogt, que ocupará un buen puesto en una parroquia porteña.

Le deseamos todo género de felicidades.

### Viajeros

Regresó hoy de sus obrajes del Alto Paraná, el industrial Sr. Alfonso Guerdile.

—De Puerto Itembey, el Sr. Juan Cafferata.

—De Puerto San Francisco, el joven Eduardo Arrechea.

—De Barracón el maestro Sr. Demetrio Valdés, que se presentará al Distrito Militar con el objeto de ingresar a las filas del ejército como conscripto de la clase del 93.

### Enfermos

Hállase indispuesto el Regente de nuestra Escuela Normal, Sr.

Soriano S. Romero, por cuya causa no pudo asistir hoy a clase.

## NOTICIAS VARIAS

### La compañía Meca

Su próxima llegada

Desde San Borja (Brasil) nos comunica el secretario de la compañía Meca que el jueves 3 de Abril estará en ésta.

Dice que la compañía deberá debutar el Sábado 5 con *La Muerte Civil* del eminente dramaturgo italiano Giacometti.

La compañía abre un pequeño abono por 10 funciones:

Palcos sin entrada \$ 60.00  
Lunetas con » 15.00  
Libreta de 25 entradas a palco 20.00 pesos.

Los precios a cobrarse en boletería serán por cada función:

Palco sin entrada \$ 8.00  
Luneta con entrada 2.00  
Entrada a palco 1.00

Mañana publicaremos la nómina de las obras que nos anuncia la compañía y que se representarán en Posadas.

## BIÓGRAFO

A la función cinematográfica de anoche en el Teatro Español, asistió una numerosa y selecta concurrencia de nuestra sociedad, que pasó unas horas amenas, viendo desarrollarse las hermosas películas que como clausura de la temporada, había preparado la empresa Aguilar y Solari.

## Gran liquidación

En la casa de comercio del señor Jacobo Wahnish se liquidan desde mañana 12.000 pesos de mercaderías de todos los ramos a precios excepcionales.

## Policía

Pasó a la cárcel, Blas Melgarejo, acusado de lesión.

Por desorden fué detenido Saulustiano Cardoso.

De guardia, el comisario Puppio.

## De Administración

Indicamos a todos aque-  
llos suscriptores del interior que hasta la fecha no se hayan puesto al corriente, la necesidad de hacerlo pues de lo contrario suspenderemos el envío a partir del 1. de Abril.

## OFICIAL Sin base

### Gran Remate

Artículos de contrabando  
El Sábado 29 de Marzo a las 4 de la tarde

Por orden del Administrador de la Aduana señor Rafael Garmendia, en el local del Resguardo de este puerto venderé sin base al mejor postor lo siguiente:  
14 rollos de alambre Nro. 9 con 615 Kilos  
10 bolsas charge " 200 "  
17 cueros vacunos " 220 "  
Posadas, Marzo, 25 1913.

Félix Solari

# Gran Sastrería "IPA"

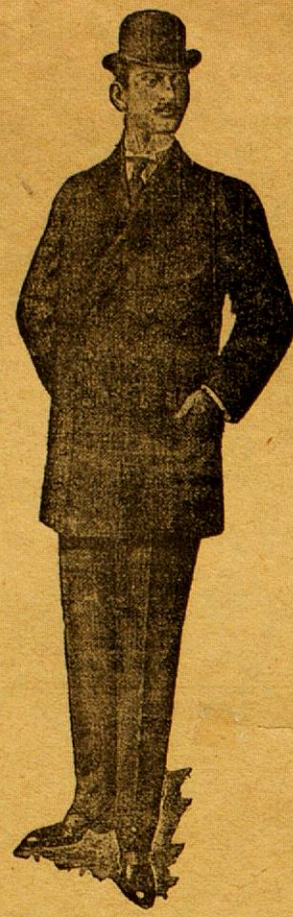

Economía

Perfección

## ELEGANCIA

Son la característica de mi acreditadísima casa. En ella encontrarán el más variado surtido de los mejores.

Casimires Ingleses  
DE ÚLTIMA NOVEDAD

Tanto para trajes de fantasía como para los de rigurosa etiqueta. Debido al esmero de mis trabajos y a mis reducidísimos precios, es la preferida y

Mejor sastrería de Posadas

Filiberto Ipa

POSADAS

## EDICTOS JUDICIALES

### JUZGADO DE PAZ DE LA CAPITAL

Por disposición del Señor Juez de Paz de esta Capital, se cita, llama y emplaza a Don ELEUTERIO FERNANDEZ, para que comparezca ante el Juzgado el día tres de Abril del corriente año a las nueve de la mañana, a contestar la demanda que por cobro de pesos le ha entablado Don Isidoro Moraiz, en representación de los Señores Núñez y Gibaja, bajo apercibimiento de nombrársele defensor que lo represente en caso de no comparecer.

Posadas, Marzo 11 de 1913.

P. Rafael Alegre  
Secretario.

## Aviso importante

Se vende la CHACRA Nro. 177 DF ESTE MUNICIPIO en la costa del Paraná bien alambrada y poblada, con muchas plantaciones de árboles frutales y parrales. Tiene casa con dos piezas, piso de ladrillo y cocina y un galpon de 25 varas de largo por 10 de ancho con corral para ganado vacuno.

La línea del ferro-carril que viene de Ituzzaingo pasa por el mismo alambrado de la chacra y está situada a 8 cuadras donde va ser la estación, y 8 al pueblito, tiene 29 cuerdas de terreno, tierras especiales para ladrillos con 2 arroyos que pasan por el medio del terreno con agua permanente, tiene mucho monte para leña para quemar ladrillos.

Se vende también LA PANADERIA SAN JOSÉ, con una gran casa, que tiene comodidades para el negocio y familia, un gran horno con capacidad para poder trabajar 5 bolsas de harina diarias, un gran aligibe que contiene toda el agua que puede consumir la PANADERIA en todo el año, con un terreno de 50X50 todo amarrallado.

Se da plazo para el pago. Para tratar verse con JULIAN LETAMENDI

### ORLEANS DE VASCONCELLOS NERY

Afinador y Compositor de Pianos

De paso por esta ciudad, tiene el agrado de ofrecer sus servicios profesionales a su distinguida clientela y al público, contando con un completo material de primera calidad para refacciones generales.—Trabajos garantidos y precios módicos.

Recibe órdenes en el Hotel Argentino o en casa del señor Raimundo Fernández.

## VENDÓ

UN CARRO de carga con elásticos, arreos y patente.

UNA JARDINERA de reparto con patente.

E. Sandoval.

## Arnaldo A. Soldano

DIRECCIÓN DE OBRAS modernas y económicas, refacciones de casas en general, confecciones de planos, especificaciones construcciones rurales, delineaciones de campos, formaciones de jardines y todo lo perteneciente al ramo.—Precios módicos.

## Ojo, lecheros!

Vacas lecheras mestizas Durham 3/4 de sangre, servidas por toros puros, se venden con ó sin cría. Diríjirse a los dueños Ohberg y Bergman, Paso de los Libres, F. C. N. E. A

### BANCO DE LA NACIÓN ARGENTINA

Nuevo horario

Desde el 1º de Abril próximo, el horario de este Banco será

De 10 a. m. a 3 p. m.

Posadas, Marzo 22 de 1913.

EL GEREN



CEHIPE

Centro de Estudios Históricos e Información Parque de España

Material digitalizado con fines educativos, culturales y de investigación, en el marco del "Concurso de subsidios para proyectos de preservación documental 2014" del CEHIPE.



CENTRO DEL CONOCIMIENTO



BIBLIOTECA PÚBLICA De Las Misiones







AVISO

Pago en conocimiento del comercio en general, que con fecha 15 del corriente, he vendido a los Sres. Belgadas y Bofarull las existencias de la Sucursal que tenía establecida en esta localidad...

Vicente Gentile

Venta de billetes de Lotería Santa Fé, entre Félix Azara y Buenos Aires. Se reciben Telegramas cada jugada.

Navegación á vapor del Alto Paraná

Juan B. Mola

ITINERARIO DEL CÒMODO Y LUJOSO VAPOR "IBERA"

Salidas de POSADAS tocando en VILLA ENCARNACION, TACURUPUCU, GUAZÚ y PUERTO ADELA los días 3, 13, y 23 de cada mes; con combinación directa de tráshordo á los vapores de la Empresa «Mihanovich».

Para órdenes de carga, etc., dirigirse á su Agente: JUAN C. SAREJANNIS

¡PASTO FLOR!

Ponemos en conocimiento de los interesados, que hay en venta 8.000 toneladas de pasto flor, sin nada de yuyo, que no han sufrido lluvia ninguna.

Carpintería "La Artística"

Juan A. Simonetti

CALLE SARMIENTO entre Buenos Aires y Rivadavia. Casa ESPECIAL en Varillas, Láminas y Cuaños, Lunas de Espejos y Tornados. PRECIOS MODICOS

LÜTZ hermanos

Tienen siempre un buen surtido de MERCADERÍAS GENERALES y reciben constantemente nuevos surtidos. Precios módicos y prestan atención á sus clientes con el interés que hacen muy recomendable esta casa.

POSADAS—Plaza 9 de Julio, esq. Colón y Bolívar

"Farmacia Central"

DE CESAR ACARDI

Análisis Industriales - Microscópicos

Oxígeno químicamente puro. Esterilizaciones. Fabricación de Hielo para enfermos. Especificos. Sueros y ampollas esterilizadas. Esmerupulosidad en el despacho de las recetas.

Despacho nocturno

MEDICAMENTOS FRESCOS RECIBIDOS POR CADA VAPOR POSADAS Misiones

Almacén, Panadería y Fidelería a Vapor "25 DE MAYO"

NAVEGACIÓN á VAPOR ALTO PARANÁ

Vapor LEMAN CON EL SIGUIENTE ITINERARIO: DE POSADAS CARAGUATAY los MIÉRCOLES á LAS 12 M. REGRESANDO EL SÁBADO DE POSADAS á CORPUS LOS LUNES á LAS 9 A. M. REGRESANDO EL MARTES.

REMOLCADORES Taragüy, Lyonnaise y CHATA Lisboa

AGENTE MARÍTIMO

COMISIONES Y CONSIGNACIONES Representante del Banco de Pensiones y del Aserradero "LA MINA"

JOSÉ LUIS RESOAGLI

HIELO! HIELO!

En la Hojalatería de Vicente Gastaldó calle Buenos Aires esquina Santa Sé se atienden pedidos de hielo calidad especial elaborado con agua del Paraná.

LEÑA: Se atiende también pedidos de LEÑA especial en astillas. HOJALATERÍA: Se hacen toda clase de trabajos pertenecientes á los ramos de lata, zinc, hierro, inodores, cloacas, luz eléctrica, instalaciones de bombas con motores á petróleo ó á fuerza animal, para establecimientos ganaderos, de fácil manejo y económicos.

Vicente Gastaldó -- Posadas

"Farmacia del Pueblo"

DE Lindolfo G. Monzón FARMACÉUTICO

ANÁLISIS QUÍMICO DE INTERÉS CLÍNICO

Sueros Artificiales

ESTERILIZADOS AL AUTOCLAVE, EN AMPOLLAS CERRADAS á LA LÁMPARA

SURTIDO COMPLETO DE DROGAS PRODUCTOS QUÍMICOS-FARMACÉUTICOS Oxígeno puro

Prescripciones médicas preparadas con toda prolijidad por personal competente y bajo la dirección de su dueño.

Se prepara "606"

Registro de las Recetas llevadas con la mayor exactitud para cuando se ofrezca repetidas

EQUIDAD EN LOS PRECIOS Aparatos, útiles y productos fotográficos Buenos Aires esquina Sarmiento POSADAS

Escuela Nomal R. M. de Posadas

Se hace saber á los interesados que el 15 de Febrero se efectuará la inscripción de alumnos para el Departamento de Aplicación y que el 17 comenzarán las pruebas complementarias de los aplazados en el curso de 1912.

Posadas, Enero 25 de 1913.

Ferro Carril Nord Este Argentino

CAMBIO DEL HORARIO DE TRENES

Se pone en conocimiento del público que desde el 1º de Diciembre de 1912 rige el siguiente horario de trenes:

Table with 2 columns: SALIDAS DE POSADAS and LLEGADAS A POSADAS. Rows include days of the week and destinations like Apóstoles, Concordia, S. Tomé, Caseros, B. Aires.

VENTA LIBERAL

10 Manzanas de Terreno divididas en 142 Lotes

DE LOS CUALES 40 FORMAN ESQUINA—EN 60 MENSUALIDADES—SIN INTERÉS

Á 500 METROS DE LA PLAZA 9 DE JULIO Y RODEANDO LA NUEVA PLAZA DE F...

ESPLÉNDIDA SITUACIÓN, sobre el nuevo camino macadamizado que va al Zaimán, el que antes de meses estará librado al servicio público.—Estas 10 Manzanas están divididas por calles de 20 y 30 varas de ancho, las que se encuentran en perfectas condiciones de tránsito.

ciudad y la obligada por donde deberá pasar el Tramway eléctrico cuya construcción se impondrá una vez terminada la Nueva Tablada y Mercado de Haciendas.—Esta es la mejor colocación del capital para el pobre que quiera asegurar un porvenir para sus hijos, es una verdadera caja de ahorros; para el pudiente que pronto triplicará el precio de su compra, es una espléndida oportunidad para adquirir terrenos magníficamente bien situados...

FÉLIX SOLARI.

NOTA—obre los precios establecidos, se harán importantes descuentos á los compradores de 2 ó más lotes que paguen al contado como también á todos aquellos que en cada lote hagan construcciones que representen como minimum un valor de 400 pesos.

Venta de Terrenos por Mensualidades, en todos los barrios de esta Capital á precios sin competencia.

ESTABLECIMIENTO TIPOGRAFICO

CALLE Félix Azara esq. Sarmiento

"ALBERDI"

ADMINISTRADOR MARIANO DÍAZ

Especialidad en Trabajos Comerciales DE LUJO Y EN COLORES Encuadernación lujosa de libros de todas clase La única Casa en Posadas montada con las creaciones más recientes de las ARTES GRÁFICAS. FÁBRICA DE LIBROS EN BLANCO Prontitud y delicadeza en la confección de cualquier obra que se nos confíe

Arte y elegancia en la impresión de toda clase de: FACTURAS—PAPEL CARTA—SOBRES—LISTAS PARTICIPACIONES DE ENLACE Y DE DUELO—MENÚES CIRCULARES—TALONARIOS DE DISTINTAS FORMAS Etiquetas para Licores y Farmacias TARJETAS COMERCIALES Y DE VISITA—PLANOS—Etc., Etc. Precios Módicos POSADAS Misiones