

REDACCIÓN

Equilibrio del presupuesto

El poder ejecutivo sabe con toda exactitud, dice un diputado en la Cámara haciendo la crítica del presupuesto, que va a gastar 400 millones, y sabe también con toda precisión que, por los distintos impuestos, no percibirá jamás las rentas necesarias para equilibrar exactamente los gastos.

Y más adelante agrega: «Pero el presupuesto equilibrado que nos había enviado el señor ministro de Hacienda, el mismo se encargó de desequilibrarlo en la comisión de presupuesto, porque fue él quien hizo aumentar considerablemente los gastos y disminuir los recursos.»

«¡Bah! No hay que apurarse por eso. Si no bastan los ingresos a cubrir los gastos, se echa mano al recurso de siempre.

Todos sabemos cual es el préstamo. Mientras haya crédito»

La huelga marítima

No sabemos lo que habrá de cierto en la noticia, pero esta mañana ha circulado la versión de que la empresa Mitskevich había resuelto amarrar sus barcos durante tres meses.

Esa actitud habría sido asumida a raíz de divergencias con los obreros quienes al parecer se recusaron a cumplir el convenio en la forma que se había pactado entre las dos partes.

Si la versión se confirmara sería en extremo lamentable y diría poco en favor de los obreros sindicados en este caso como los provocadores del conflicto por no cumplir el convenio que anteriormente aceptaron.

Después de informar ampliamente a los lectores, hemos acudido a la agencia del señor Vandoni, donde se nos ha dicho que no se tiene ninguna noticia de esa índole, como tampoco se tiene de la salida del vapor que mañana debía partir para Corrientes; lo que significa que el conflicto no está del todo resuelto.

“Manó santa”

Decidamente la administración nacional es una «mano santa». Donde ella interviene, no hay vuel-

La Farmacia Misiones

Coza de la entera confianza del público porque se sabe:

Que solo usa drogas y especialidades LEGÍTIMAS

Que las recetas son preparadas exactamente como las prescriben los médicos; y que en ningún caso se hacen substitutiones.

Que debido a su mayor capital y a su mayor venta, a la vez que sus artículos se renuevan constantemente, puede limitarse a una reducida utilidad y mantener

sus precios fuera de toda competencia

Que la preparación de su personal da suficiente garantía.

JOSÉ FERNÁNDEZ DOS SANTOS

Químico-Farmacéutico
Ex-interno del Hospital Nacional de Cirujas 1908-1910

Atención permanente de su propietario

Servicio nocturno

ta, el desastre. Entre las numerosas pruebas que todos los días nos ofrece, no está demás señalar especialmente su acierto en el fomento de las obras de irrigación.

La intendencia de riego en Mercedes, provincia de San Luis, el año 1915 recaudó 4.533 pesos; que dieron cánones impositivos por valor de 2.885 pesos. En el año 1916 recaudó 9.705 pesos; dejó de percibir 4.760. En el año 1917 recaudó 39.028; dejó de recaudar 7.198. En el año 1918 recaudó 42.544 pesos y dejó de recaudar 11.537. En total, en cuatro años, del 1915 al 1918, recaudó pesos 88.789 y dejó de percibir 26.381.

La intendencia de Valle, de Camaraca, en los años que figuran en la planilla, de 1915 a 1918 recaudó 12.771 pesos y dejó de percibir 13.963. La intendencia de riego de Colonia Pícaro, del año 1917 al 1918 cobró 31.521 pesos y dejó de cobrar 2.597.

De las obras de riego en las Cheras del Nequén se recaudaron 14.593 pesos desde el año 1912 al 18 y se dejaron de percibir 146.827 pesos.

En la colonia Lucinda, del 1914 al 1918 se recaudaron 30.744 pesos y se dejaron de percibir 60.584.

En la intendencia de riego de Icaño, del 1916 al 1918 se percibieron 4.077 pesos y se dejaron de cobrar 3.943. En Aratuco (La Rioja) del 16 al 18 se percibieron 5.000 y se dejaron de cobrar 6.098. En Santa Rosa (San Luis), en el año 1918 se perciben 1273 pesos y se dejan de cobrar 641. En la intendencia de riego de Castro Barros (La Rioja) el año 1918 no se cobró un solo cañon. La deuda es de 12.274 pesos.

Resumiendo: hay 11 intendencias de riego que en total han re-

caudado por cánones 191.226 pesos y han dejado de cobrar cánones por 284.677 pesos.

«La divina providencia para los malos pagadores!»

Pero menos mal que el gobierno paga religiosamente los 2.500 pesos mensuales del alquiler de la casa que en la capital federal ocupa la dirección de irrigación.

Los trenes internacionales

Escasez de coches dormitorio. Hemos de volver a ocuparnos de los servicios ferroviarios de la empresa que sirve a Misiones.

Algunas personas se han apersonado a nuestra redacción y nos han expresado que los trenes internacionales además de salir con frecuencia con un atraso de tres horas, lo hacen con tal escasez de coches dormitorios que muchos pasajeros duermen sin camarote, apesar de noarse de a seis en muchos lo ellos.

Entendemos que la empresa ha de disponer de material rodante suficiente para mejorar sus servicios y corresponde que el señor jefe de estación reclame de esa anomalía, evitando a los pasajeros el sin fin de molestias a que se ven expuestos al verse obligados a viajar sin camarote.

Almácigos frutales

Desde el principio de la vegetación es monester tener libros

de mas yerbas y de toda planta extraña el cultivo.

Se mantendrá el terreno bien mullido en la superficie, por medio de cargadas frecuentes.

Se regará el almácigo con cierta frecuencia todos los días al principio, si así lo requiere la temperatura del medio ambiente y una o dos veces por semana después.

En las primavera calurosas conviene hacer reparos con ramus, juncos y pajas para proteger las plantitas contra los rayos ardientes del sol durante las horas de mayor intensidad.

Contra los fríos de invierno se les resguardará de igual modo, con esteras, bajo vidrieras o cercos vivos.

Cuando las plantas alcancen de ocho a diez centímetros se procede al calearlos, operación que consiste en entresacar las que se hallen muy juntas a fin de dar mayor expansión a las que quedan, provocando mayor desarrollo radical.

La población española Su aumento

Sin embargo de la numerosa emigración española, desparada en los cinco continentes, la población de la península aumentó de 16 millones y medio de habitantes que tenía en 1877 a 20 millones con que contaba en 1910.

El crecimiento más notable hanlo obtenido las capitales de provincia. Estas reunían en 1877 2.178.000 habitantes y en 1917 su número ascendía a 3.640.806. Y el aumento sería más señalado si se hubiesen hecho en Madrid, Valencia, Bilbao y otras poblaciones las agregaciones de núcleos de población que figuran en múltiples contiguos, los cuales, en realidad, son verdaderos suburbios de la ciudad.

Las ciudades que ofrecen mayor crecimiento son: Barcelona que en 1877 tenía una población de 249.106 habitantes y en 1917 de 825.745; Madrid, que de 397.090 subió a 624.765; Valencia, de 115.882 a 247.191; Sevilla, de 133.958 a 165.126; Málaga, de 115.882 a 140.692; Murcia, de 91.800 a 134.604; Zaragoza, de 84.575 a 120.730 y Bilbao, de 32.734 a 100.851.

El crecimiento enorme de las capitales, claro es que no se debe al aumento vegetativo, sino que es consecuencia de la despopulation del campo.

En España, como en el resto del mundo, el industrialismo arranca al campesino del terreno, inducido por la mágica atracción de la ciudad, que le promete un medio de vida más elevada.

Situación económica

del Japón

Según un telegrama de Tokio, el ministro de hacienda de Japón, exponiendo al parlamento la

No se deje impresionar por avisos aparatosos

y antes de efectuar sus compras, consulte los precios de la

Farmacia Misiones

que en los hechos, son los más baratos del territorio.



ESTADIO VOLUPRAS
NICOLAS PADROS
1909

LOS PRECIOS

más baratos en todo el territorio

Únicamente medicamentos y drogas
frecas de genuinidad y pureza
garantizada



PREMIO SOCIEDAD NACIONAL DE FARMACÉUTICOS
1918

Harina de lino, el kilo.....	0.50	Aspirina Bayer, tabletas.....	1.20
Limonada de Rogé con grosellas, dosis	0.60	Pastillas Valda, caja.....	1.05
id id devolviendo el envase	0.30	doceas.....	12.20
Limonada Rogé al limón.....	0.50	" Handel, caja grande.....	0.53
id id devolviendo el envase	0.40	" chica.....	0.30
Citrato magnesia Italia, Fco. grande.....	1.15	Pólvos grasosos Lechner, caja lata.....	1.30
Cera metolizada, caja.....	0.30	Alquitran Putzger.....	0.90
Stimol, Stallax-Salvia-Paris, caja.....	0.30	Essencia Maravillosa.....	0.30
Iperbotinas Malesco.....	0.30	Agua Cisanovae.....	2.50
Frutol, caja chica.....	0.05	Frutol, caja grande.....	0.10

NICOLAS PADROS
Químico-Farmacéutico

“La Porteña”

Tienda, Mercería y Zapatería

CALLE BUENOS AIRES ESQUINA SAN MARTÍN

TJENE DE TODO PARA

Señoras, Hombres, Niñas, Niños y Bebés

Más barato que en otra Tienda, siendo toda su mercadería nueva y de 1ª calidad.

En Liquidación: Gran cantidad de Buzas, Ropa blanca para Señoras, Fiestones, Puntillas, Cambras, Clarines, Selatinas, Batistas, Corsets, Toallas, Alenmessos, Saravilletas y Repasadores — Calzas para Señoras, Ambros Niños y Bebés, de la Fábrica de Cajas yodor.—TIBURCIO R. HUERTES

PREVENIMOS

a nuestra clientela y al público, que estamos en condiciones de **VENDER** todo artículo de farmacia, con un 10 o 20 o/o más bajos que **CUALQUIER** precio cotizado en plaza.

Laboratorio Químico y Farmacia "Misiones"

de José Fernández dos Santos

QUÍMICO FARMACÉUTICO

PLAZA PRINCIPAL

POSADAS

Servicio nocturno permanente **sin modificación de precios**. Envíos de pedidos al interior sin cobrar fletes ni embalajes.

"Farmacia del Pueblo"

DE

Lindolfo G. Monzón
FARMACÉUTICO

ANÁLISIS QUÍMICO DE INTERÉS CLÍNICO

Sueros Artificiales

ESTERILIZADOS AL AUTOCLAVE, EN AMPOLLAS OBRADAS A LA LAMPARA

BURTIDO COMPLETO DE DROGAS
PRODUCTOS QUÍMICOS-FARMACÉUTICOS

Oxígeno puro

Prescripciones médicas preparadas con toda prontitud por personal competente y bajo la dirección de su dueño.

Se prepara "506"

Registro de las Neceitas llevadas con la mayor exactitud para cuando se necesite la SEGURIDAD EN LOS PRECIOS

Aparatos, útiles y productos fotográficos
Buenos Aires esquina Sarmiento

CASAS

higiénicas. **Se alquilan.**
Dirigirse a su dueño señor
Vicente Gentile

Robert Blosset

HERMANOS

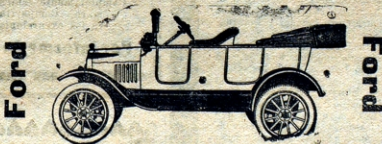

54 automóviles "Ford" vendidos en el Territorio. Existencia permanente de automóviles, auto-camiones Tractores. Gran surtido de repuestos y accesorios para automóviles. Grasa y aceite lubricantes. Garage y talleres para carpinterías. UNI LECTRIC. Perfecta usina modelo potencial 1500 hñilas. Aerostatus Hélice aérea para embarcaciones livianas. Direc. Teleg. Roblosset

Quinta "La Esperanza"
Criadero de árboles frutales y plantas de ornamento

Especialidad en clases selectas de NARANJOS, MANDARINOS, LIMONEROS, LIMAS, etc., ingeritados - Acondicionamiento esmerado. Pedir informaciones y precios a su propietario: Juan B. Gimenez - Puerto Bertoni - Alto Paraná - Paraguay.

Bompland

Almacén, Fonda-Hotel

— DE —

Guido Lampugnani

Mercaderías generales, compra-venta de frutos del país. Comodidades para pasajeros. Buen trato, cocina excelente. Casa de material de propiedad, frente a la Plaza cerca de la Oficina de Correos y Telégrafos

R. Mariano López

Agente Judicial-Rematador Público

Ofrece sus servicios para el trámite de asuntos Civiles, Comerciales, Criminales, Testamentarias y toda clase de gestiones ante las autoridades Judiciales y Administrativas.

Abogado consultor: Dr. ROBERTO MARTY

Abogados representantes, Corrientes, Paraná y Buenos Aires

Se encarga de administrar propiedades y del cobro de cuentas comerciales

Escritorio: Calle BOLIVAR No. 278
POSADAS-MISIONES

Teléfono No. 29

Doctor R. Mario Caballero Vieyra

CIRUJANO DENTISTA

Diplomado en la Facultad de Buenos Aires

Ex-Sub-Jefe por concurso del Consultorio Odontológico de la Asistencia Pública de Buenos Aires.—Extracción y toda clase de operaciones absolutamente sin dolor.

CONSULTAS: de 7 a 12 y de 2 a 5

SARMIENTO 266

(Edificio Barthe)

Posadas

Casa Viuda de Meseguer y Cía.

Grandes Novedades en
Artículos para señoras
hombres y niños

Precios ínfimos

Bolivar 266



CEHIPE

Material digitalizado con fines educativos, culturales y de investigación, en el marco del "Concurso de subsidios para proyectos de preservación documental 2013" del CEHIPE.



BIBLIOTECA PÚBLICA

CENTRO DE CONOCIMIENTO

DE LAS MISIONES

Comercio, Industria, Profesionales y Hoteles

PROFESIONALES

Julia B. de Blanco

Partera diplomada en la Universidad de Buenos Aires
Bolívar 588. — Teléfono núm. 24

Dr. Juan Parola

MÉDICO CIRUJANO
Especialmente vias urinarias, señoras y niños.—Consultas: de 8 a 10 a. m. y de 2 a 5 p. m. — Calle Bolívar entre 25 de Mayo y 3 de Febrero.

Dr. Dionisio N. Solari

Médico cirujano
Especialista en enfermedades nerviosas, del Pecho y Venéreo sífilíticas.
Electricidad médica—Rayos X
Cirujía general—Curación de la cistitis y hemorroides sin operación ni dolor—Tratamiento especial de las estomatitis del pecho.—Electrodiagnóstico—Masaje vibratorio—Radioscopia—Radiografía—Radioterapia.
Calle San Lorenzo 918—Teléfono 106
Horas de consulta de 9 a 11 a. m. y de 4 a 7 p. m.

Dr. Antonio Aquino

CIRUJANO DENTISTA
Consultas: de 7 y 30 a 12 p. m.
Calle Sarmiento N. 276
Casa de Barthe (Alto)

Dr. Macdonio Fernández

ABOGADO
Estudio: LAVALLE 566
BUENOS AIRES.
Redactará escritos y consulta que les sean solicitados por correo.

LUIS CORDERO

ESCRIBANO PÚBLICO
Avisa al comercio y al público que ha abierto su Registro de conato público, en Bolívar 263, donde atiende de 9 a 2 p. m. todos los días hábiles.

Guillermo Tell Bertoni

Agrónomo
Trabajos profesionales en general
Estudios e informes técnicos y trabajos prácticos en el terreno.
Calle Junin 611 — Posadas

Banco

Hipotecario Nacional
Por datos informes y trámites de créditos ocurrir a

Enrique J. Orsmer
Agente tasador del Territorio
Calle Colón 119—Posadas

AGENTE MARÍTIMO
DESPACHANTE DE ADUANA
IMPORTADOR

RICARDO GONZÁLEZ PEREYRA

EXPORTADOR—COMISIONISTA
Y CONSIGNATARIO

Posadas — Misiones

Mueblería, Carpintería y Fábrica de Heladeras
Nueva invención patentada marca



Se componen guitarras y mandolinos
CALLE SANGIAGO DEL ESTERO N. 370

Por motivo de dar mayor impulso a la nueva industria, el señor J. Tomasevli Milanesé, vende su propiedad calle Santiago del Estero Núm. 370, para instalar su taller más central. Títulos perfectos.

Iguassú

CASINO - HOTEL

Sociedad Anónima
FOZ DE IGUASSÚ
BRASIL

Junto a las maravillosas
Cataratas del Iguazú

Cocina de primer orden
Servicio esmerado. Bebidas
finas. Higiene y Prontitud

Para más datos dirigirse a:
Jorge Schimmelpfeng
Foz de Iguassú—A. P.—Brasil

Para la estación de invierno
1919

será inaugurado en Mayo este confortable HOTEL, con las eléctricas, baños calientes y fríos, junto a las maravillosas Cataratas del Iguazú, donde los señores turistas, admirando tan grandiosa obra de la Naturaleza, podrán pasar agradables momentos con varias clases de diversiones. Paseos en automóviles, música, picnic, etc. etc.

Los Sres. Touristas, en los días 3, 6, 10, 13, 16, 20, 23, 26 y 30 de cada mes, encontrarán en Posadas y Encarnación los magníficos vapores de la carrera del Alto Paraná—ESPAÑA, IBERIA y TEMBEY respectivamente, que llegarán al 3.º o 4.º día a Foz de Iguazú, donde les aguardarán automóviles que los llevarán una hora a las Cataratas. En la pitoresca ciudad de Foz de Iguazú, alumbrada a luz eléctrica, con correo y telegrafo, que se comunica con cualquier parte del mundo, hay también un HOTEL en combinación con las Cataratas que ofrece todo confort a los Sres. Touristas, que encontrarán allí buen agasajo por parte de las autoridades y población.

CAFE PAULISTA

El mejor hotel de la localidad
Comidas a todas horas—Servicio esmerado.
Especialidad en **Tallarines** y **ravioles**, los Jueves y Domingos.
CUENTA
con un servicio especial para BANQUETES

Variada y abundante comida

Posadas — Misiones

Cataratas del Iguazú

El paseo al Iguazú
es el paseo de moda en las
Repúblicas
Argentina
y del
Paraguay

Clima excelente
Hoteles abiertos al público todo el año

Pensión diaria \$ 7.50, repartida en la siguiente forma: café con leche \$ 0.50; almuerzo \$ 3.00, cena \$ 3.00; cama por día y noche \$ 1.00. — Coche o automóvil de Puerto Aguirre a las cataratas \$ 20.00 por persona.—Viaje a lomo de mula \$ 15.00

Cia. Mercantil y de Transportes
(DOMINGO BARTHE S. A.)

Carrera al Alto Paraná 150

Vapor TEMBEY

Completamente reformado y con capacidad para 80 pasajeros de cámara.—Compartimentos lujosos y grandes comodidades para los excursionistas al Iguazú—Sale tres veces por mes

Por informes a los escritorios de la empresa

Señoras: Todas las tiendas y almacenes importantes de la localidad, atienden con prontitud los pedidos por teléfono, facilitando las compras y dando precios. El teléfono, suple con ventaja y rapidez al muestreo, que pierde horas en averiguar lo que por medio del teléfono, se sabe, sin molestias, en minutos. Para caso de enfermedad, urgencia y peligro, es indispensable en todo hogar, por su rapidez.

— Ensayarlo es adoptarlo —

Tarifa módica: Casas de familia \$ 6 mensuales. Negocios, escritorio y profesionales \$ 8 pesos mensuales. Datos al propietario:

R. Mariano López

A una visita invitamos a nuestros clientes = y al público en general. =

Háganla a la **MUEBLERÍA EUROPEA** y tendrán la satisfacción de admirar el nuevo surtido de Muebles de todos los estilos. Últimas creaciones en lo que hay de más moderno.

RECIENTEMENTE RECIBIDO

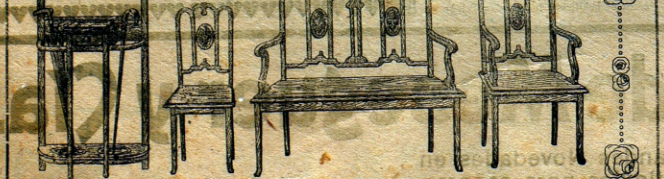

GRAN SURTIDO COMPLETO. COLECCION DE OBSEQUIOS PARA CASAMIENTOS ENCONTRARAN EN LA MUEBLERÍA «LA EUROPEA» DE

P. Chapov y Girson.—Posadas—Misiones

Lechería Sn. Miguel

Reparto a domicilio
Precio 0.30 el litro todo el año

Pequeños
Leopoldo V. Lanús Villa Lanús—Tel. 77



CEHIPE
CENTRO DE ESTUDIOS DE INVESTIGACIONES PARA LA PRESERVACION DOCUMENTAL

Material digitalizado con fines educativos, culturales y de investigación, en el marco del "Concurso de subsidios para proyectos de preservación documental 2013" del CEHIPE.



BIBLIOTECA PÚBLICA DE LAS MISIONES