

REDACCIÓN

Posadas comercial

El escritor don José E. Rodríguez, coronel del ejército argentino, en un libro, recientemente publicado, con el título «Excursiones por la Argentina y países limítrofes» al ocuparse de Posadas, dice entre otras cosas muy interesantes lo siguiente: «Quien ha conocido a Posadas 25 años atrás, se admira del adelanto, que en ese cuarto de siglo ha efectuado.»

Posadas la capital del Territorio de Misiones progresa rápidamente. Centro comercial e industrial de todo el Alto Paraná y el Alto Uruguay. Por su ubicación intermedia entre dos vías de comunicación principales, como son la fluvial y terrestre ferroviaria, que une tres repúblicas, el porvenir le depara una importancia excepcional.

El comercio es otro de los aspectos que refleja en forma evidente el progreso de los territorios. En 1915 la exportación por ellos hecha, alcanzó a un valor de 161.493.150 pesos moneda nacional y teniendo en cuenta que la población es solo de 380.942 habitantes tenemos como índice, para cada uno de estos 487 pesos moneda nacional, índice que si fuera igual para toda la República la exportación de ésta debería ser de 4.000 millones de pesos moneda nacional.

Y bien sabemos que solo ha alcanzado a un tercio de esa suma aproximadamente.»

Si, tiene mucha razón el señor coronel José E. Rodríguez y todas cuantas personas afirman esta marcha ascendente, y progresiva de Posadas.

El periodismo es el principal, o uno de los principales factores de todo progreso.

Suprimir el periodismo y veréis al progreso de dotarse.

No solo el periodismo expone ideas, divulga conocimientos, refinando nuestra cultura, satisfaciendo nuestra curiosidad, pues no hay que olvidar que la curiosidad es el comienzo y marcha sucesiva del progreso.

Sino que al estimular dignamente competencias y traer nos las noticias, desde los lugares más

La confianza...

El personal técnico que atiende esta casa, los precios sumamente reducidos, y el surtido permanente de todo artículo perteneciente a nuestro ramo, hacen que la

«FARMACIA MISIONES» sea la preferida del público

Atendida personalmente por

su propietario
JOSÉ FERNÁNDEZ DOS SANTOS

Químico-Farmacéutico

Ex-interno del Hospital N. de Clínicas

POSADAS - MISIONES

que inspira nuestra casa, cada día más, nos estimula a corresponder con innovaciones que representan notables ventajas en beneficio de NUESTROS FAVORECEDORES.

SANTIAGO ARBUCO

Químico-Farmacéutico

Ex-primer empleado de la Farmacia Gibson de 1906 a 1919

apartados del planeta, pulsa también y recoge los ecos y vibraciones de la voz pública, convirtiéndose en guardador de los intereses generales, para vigilar con todo cuidado, los diversos movimientos, de las distintas acciones humanas, y caer a punto sobre ellas; unas veces en justa y eficaz censura, y otras rindiendo estimulante y laudatorio aplauso.

Por eso LA TARDE, que dentro de lo modesto de su esfera, va siguiendo paso a paso el esfuerzo de ese progreso por el que, por diversas vías Posadas va marchando, desea darlo a conocer públicamente en todos sus detalles. Con este fin queda desde mañana abierta una sección especial, donde se pondrá de manifiesto, toda la intensidad de nuestra vida profesional, industrial y comercial.

Los lectores de LA TARDE tendrán por lo tanto ocasión oportuna de poder apreciar y admirar todas las actividades desplegadas en favor de esta ciudad.

Notas locales

El Hospitall Regional

Sobre una información

Atendiendo a un informe que se nos había suministrado, consignamos en la edición del sábado la noticia de que las obras del Hospital Regional, se hallaban paralizadas.

A raíz de eso el ingeniero que fiscaliza las obras por orden del gobierno, nos ha expresado que efectivamente, estuvieron un tiempo paralizadas por diversos moti-

vos, pero que hace quince días se han vuelto a reanudar los trabajos con actividad y que ya se halla a punto de ser techada una parte del edificio.

Nos complacemos en dejar constancia de la aclaración precedente, asegurando que las obras no sean de nuevo interrumpidas.

Clausura de escuelas

Con objeto de atenuar los efectos de la gripe que se propaga cada vez más en nuestra población, desde hoy y hasta el 25 del corriente, han quedado clausuradas las escuelas locales, como asimismo la Escuela Normal y Colegio Nacional.

Durante ese tiempo se procederá a la desinfección de los respectivos locales.

Sociedad de Beneficencia

La Comisión Directiva

En la asamblea realizada ayer por esta institución, se nombró la nueva Comisión Directiva, la que quedó constituida en la siguiente forma:

Presidenta Elisa L. de Barthe
Vice > Rosario M. de Silva
Secretaría > Elodia Novoa
Pro > Estela Geninazzi
Tesorera > Rosa C. de Gibaja
Pro > Josefa Gutierrez
Catalina M. de Dei
Castelli

> Julia M. de Speroni
Isabel O. de Viñas

Suplentes > Evarista A. de Alvaranga

> María B. de Jigena

La reelección de la señora Elisa L. de Barthe, implica un

justo y merecido premio a sus afanes en pró de la institución, pues, nadie ignora el empeño con que siempre ha trabajado por los humildes, puestos bajo la custodia de la Asociación de Beneficencia.

Nosotros que también seguimos de cerca esa tarea, noble y humana, nos place significarle en esta ocasión el aplauso merecido.

Expositáculos clausurados

Por disposición municipal, han sido clausurados todos los expositáculos públicos, los que no funcionarán hasta tanto se termine la epidemia de gripe.

Acuerdo prestado

Como lo informó nuestra sección telegráfica, el senado ha prestado el acuerdo solicitado por el Poder Ejecutivo para designar Juez Letrado de este Territorio al doctor Santos Perreyra. Se ha cumplido así un buen propósito.

Un decreto

Buenos Aires, Junio 6 de 1919

Visto este expediente referente al cierre de los negocios similares a los almacenes. Atentadas las razones que fundamentan el pedido y visto lo informado por el Departamento Nacional del Trabajo.

El Poder Ejecutivo de la Nación

DECRETA:

Art. 1.º—Las hambreras po-

Alfredo Weiss

Trasladó su escritorio a

RIVADAVIA 119

drán permanecer abiertas hasta las 12 m. del domingo para la venta de artículos de su ramo. Consideranse artículos del tipo de fiambres únicamente los fiambres frescos.—Los negocios que tengan patente de fiambrería, pero que además de fiambre vendan conservas, fideos, vinos u otras clases de artículos, no serán considerados como fiambrerías sino como almacenes de comestibles y deberán en consecuencia, permanecer cerrados en domingo.

Art. 2.º—Las queserías podrán permanecer abiertas en domingo hasta las 12 m.—Consideranse queserías aquellas que exclusivamente tienen para la venta quesos y productos de la leche.—Los negocios con patentes de queserías que, además de los productos indicados, tengan otros para vender, deberán ser considerados como negocios de almacenes de comestibles y deberán permanecer cerrados en domingo.

Art. 3.º—Las mantiquerías podrán permanecer abiertas en domingo hasta las 12 m. solo para la venta de manteca y otros productos de la leche. Si además de estos artículos tienen otros, serán considerados como almacenes de comestibles y, en consecuencia, deberán permanecer cerrados en domingo.

Art. 4.º—Las casas que vendan té o café, en grano o molido, deben permanecer cerradas en de-

AL COMERCIO:

Tarifas a Posadas

No obstante los aumentos sufridos en las Tarifas de Cargas, de otras Empresas, LA CARGADORA, modificará sus Tarifas especiales ofreciéndolas aún más económicas.—El favor que nos ha dispensado el Comercio regional, aportando colectivamente, todos sus avisos por nuestra empresa, nos ha puesto en condiciones de poder obtener un servicio con toda regularidad y que encuadra en el lema básico de nuestra casa.

Rapidez - Seguridad - Economía

Después de las circunstancias apuradas recomendamos a nuestra clientela, perseverar en esa misma ayuda, cuyos resultados evidentemente, es de beneficio común.

Casas en Buenos Aires, Moreno 467—Concordia, 101 Ba. Aires 125 Montevideo, Piedras 587 N.N.

Recomendamos muy especialmente a los señores comerciantes que sirvan indicación en sus pedidos a las casas reñideroras que entreguen sus mercaderías a

«LA CARGADORA» pues no haciendo esta indicación, sucede que los remitenes entregan notas de empaque a otras empresas, resultando el fraccionamiento de las cargas lo que implica siempre aumento de gastos en transportes y el comerciante debe evitar en lo posible.

Tarifa de carga

Los 1000 kilos desde Lacrozo hasta Posadas, estación 0
Los 40 pies de volumen desde Lacrozo hasta Posadas, Estación a 30
Ambas clases de carga, desde domicilio Buenos Aires hasta Estación Posadas, aumentan \$ 4.00 más, los 40 pies o los 1000 kilos.

JUAN B. MOLLA Y CIA.
Agentes en Posadas

EL LUNES PRÓXIMO 16 de Junio, se INAUGURARÁ la Caja Registradora de la FARMACIA Y OFICINA QUÍMICA

“NICOLÁS PADRÓS”

- 1.º A los 10 primeros compradores, de cinco o más pesos en ese día se les obsequiará con una caja de *Pobos Fleurs de Nieve* de venta \$ 5.00 m.
- 2.º GRAN RIF. GRATIS entre todos los compradores de un valioso Pantif de brillantes, perlas, platino y oro. (Pídanse folletos).
- 3.º Devolución en efectivo del importe de toda compra efectuada el mismo día del boleto que resulte premiado.

Los precios MAS BARATOS en todo el Territorio

Atendida personal y permanentemente por su propietario

PREVENIMOS

a nuestra clientela y al público, que estamos en condiciones de **VENDER** todo artículo de farmacia, con un 10 o 20 o/o más bajos que **CUALQUIER** precio cotizado en plaza.

Laboratorio Químico y Farmacia "Misiones"

de José Fernández dos Santos

QUIMICO FARMACE

PLAZA PRINCIPAL

POSADAS

Servicio nocturno permanente **sin modificación de precios.** - Envíos de pedidos al interior sin cobrar fletes ni embalajes.

2.000 POSTES 2.000

Postes rollizos de urunday y curapay hay disponibles en barraca en el puerro del Obraje "La Mina" a seis leguas de Tacuabó.

Existencia permanente de Jena. Se reciben pedidos por postes labrados de un solo tipo, curapay a otras maderas duras. Los interesados pueden dirigirse por carta o personalmente al encargado de dicho obraje.

Jardines

Persona que se encarga de atender jardines particulares y poder plantas y árboles frutales, se ofrece. Recurrir a esta imprenta.

"Farmacia del Pueblo"

DE **Lindero G. Monzón** FARMACÉUTICO

ANÁLISIS QUÍMICO DE INTERÉS CLÍNICO

Sus **Artificiales**

ESTERILIZACIÓN AL AUTOCLAVE, EN AMPOLLAS CERRADAS A LA LÁMPARA

SURTIDO COMPLETO DE CRÓAS

PRODUCTOS QUÍMICOS-FARMACÉUTICOS

Galgano puro

Prescripciones médicas preparadas con toda prontitud por personal competente y bajo la dirección de su dueño.

Se prepara "606"

Registro de las recetas llevadas con la mayor exactitud para su uso

Se ofrece **repetición**

EQUIDAD EN LOS PRECIOS

Ap. de los, útiles y productos fotográficos

Buenos Aires esquina Sarmiento

Robert Blossot

HERNANDO

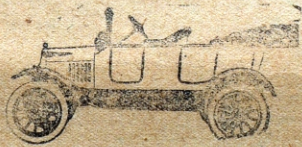

Automóviles "Ford" vendidos en el Territorio permanente de automóviles, auto-camiones, Tractores con surtido de repuestos y accesorios para automóviles, buses y aceite lubricantes. Garage y talleres para composuras. Peugeot Labou - Perfecta mina, eléctrica potencial 3000 bujías. Aerothus Hélice aérea para embarcaciones livianas. Direc. Teles. Robloset

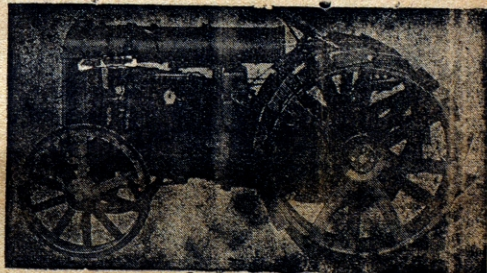

YA LLEGO

Doctor R. Mario Caballero Vieyra
CIRUJANO DENTISTA

Diplomado en la Facultad de Buenos Aires

Ex-Sub-Jefe por concurso del Consultorio Odontológico de la Asistencia Pública de Buenos Aires. - Extracción y toda clase de operaciones absolutamente sin dolor.

CONSULTAS: de 7 a 12 y de 2 a 5

SARMIENTO 266 Posadas
Edificio Barthe (casa baja) Teléfono No. 4

Instituto Musical FONTOVA

Director: LEON FONTOVA

Sucursal Posadas

Director: P. MARGRITS ESTEVA

Profesor de violín: A. ROSSI

Las clases de piano y violín empezarán el 1° de Marzo

CASAS

higiénicas. **Se alquilan.** Dirigirse a su dueño señor **Vicente Gentile**

En venta Hay 100.000 plantas de yerba mate en vivero, de un año. Por datos, ocurrir escritor: Nuñez, Gibaja, Martínez y Cía.

ENSEÑANZA MODERNA LLEGÓ. El vino blanco GLOBO. - Montevideo.

Casa Viuda de Meseguer y Cía.

YA LLEGÓ el gran surtido de ropa para invierno

Crajes, sobretodos, tapados, sombreros, calzado para señora, caballero, niñas y niños

Todo lo que seguiremos vendiendo a

Precios excepcionalmente reducidos



CEHIPE

Centro de Estudios e Investigaciones de Preservación Documental

Material digitalizado con fines educativos, culturales y de investigación, en el marco del "Concurso de subsidios para proyectos de preservación documental 2013" del CEHIPE.



CEN

Centro de Estudios e Investigaciones de Preservación Documental



Biblioteca Pública de las Misiones

mercado, Industria, Profesionales y Hoteles

PROFESIONALES
Julia E. de Blanco
Partera diplomada en la Universidad de Buenos Aires
Bolívar 688.—Teléfono núm. 26

Dr. Juan Parola
MÉDICO CIRUJANO
Especialista en vías urinarias, señoras niños.—Consultas: de 8 a 10 a. m. y de 2 a 5 p. m.—Calle Bolívar entre 26 de Mayo y 3 de Febrero.

Dr. Dionisio N. Solari
Médico cirujano
Especialista en enfermedades nervio del Pecho y Venéreo sífilis. Electricidad médica—Rayos X general—Curación de la cistitis y prostatitis—sin operación ni dolor.—Tratamiento especial de las enfermedades del riñón.—Electrodiagnóstico—Masaje vibratorio.—Radioscopia—Radiografía—Radiotelegrafía.
Calle San Lorenzo 918—Teléfono 106
Horas de consulta de 9 a 11 a. m. y de 4 a 7 p. m.

Dr. Antonio Aquino
CIRUJANO DENTISTA
Consultar de 7 y 30 a 12 p. m.
Calle Sarmiento N. 276
Casa de Barthe (Alto)

Dr. Macedonio Fernández
ABOGADO
Estudio: LAVALLE 560
BUENOS AIRES
Redactará escritos y consulta que les sean solicitados por correo.

LUIS CORDEIRO
ESCRIBANO NACIONAL
"BOLIVAR 272"
Escribiré títulos para el pago de contribución directa requisito indispensable para toda transferencia.

Eugenio Ayraut
Atiende asuntos judiciales patrocinado por el Dr. Miguel Angel Martinez
Compa de transacciones ante las oficinas de Catastrales del Territorio—Oficina de Registros y Patentes de Invención.
DISEÑO EN HIPOTECA
Escritorio: Felix Azara 329.—Posadas

Banco Hipotecario Nacional
Por todos informes y trámites de préstamos ocurrir a
Enrique J. Gramer
Agente titular del Territorio
Calle Colón 119—Posadas

Dr. Andrés Chabrilión
Abogado
Representante del Ferrocarril Nord Este Argentino
Asuntos jurídicos, comisiones y representaciones comerciales.
Posadas Misiones

Jacinto Reca
Remates—Comisiones y Consignaciones—Compra y venta de terrenos
Representante de las siguientes casas:
Vda. de O. Barbiero e Hijos
Molino de harina
Bernardo Graciarona
Sal gruesa del país
Gabrara Arcaz y Oja
Fábrica de jabón y grasa
"La Unión Gremial"
Seguros en general
Laurent Frances
Fábrica de licores, Galletitas, Caramelos, Chocolates y bombones finos.
Fábricas de camas, cajas de hierro y otros
Escritorio: Felix Azara 242—Posadas

R. Mariano López
Agente Judicial—Rematador Público
Ofrece sus servicios para el trámite de asuntos Civiles, Comerciales, Criminales, Testamentarias y toda clase de gestiones ante las autoridades Judiciales y Administrativas.
Abogado consultor: Dr. ROBERTO MARTI
Abogados representantes, Corrientes, Paraná y Buenos Aires
Se encarga de administrar propiedades y del cobro de cuentas comerciales
Escritorio: Calle BOLIVAR No. 278 Posadas—MISIONES Teléfono No. 29

Dr. Luis Argerich
Asuntos administrativos y judiciales en la Capital, Provincia de Buenos Aires (Paraná en lo Federal)
Estudio Maipú 62 Buenos Aires
Leonie R. de Alvarenga
Avisa a las familias que desde la fecha ha instalado su taller de modista en la calle 25 de Mayo 390.
Única representante en el territorio de safofema la corsets Marti

Bompland
Almacén, Fonda-Hotel
— D —
Guido Lampugnani
Mercaderías generales, compra-venta de frutos del país. Comodidades para pasajeros. Buen trato, comida excelente. Casa de material de propiedad, frente a la Plaza cerca de la Oficina de Correos y Telégrafos

CAFE PAULISTA
RESTAURANT
Sábado 17 Mayo pase Ud. a ver nuestra vidriera donde encontrará
Cosas para el buen gusto
Comida completa con vino \$ 1.20
sin » » 1.00
Abono de 10 comidas con » » 10.50
sin » » 8.50
Atendemos personalmente fiestas, casamientos, banquetes
a precios de no tener competencia
AMIANO & LINCHSTRÖM
Posadas Misiones

Cataratas del Iguazú
El paseo al Iguazú es el paseo de moda en las Repúblicas Argentina y del Paraguay
Clima excelente
Hoteles abiertos al público todo el año
Pensión diaria \$ 7.50, repartida en la siguiente forma: café con leche \$ 0.50, almuerzo \$ 3.00, cena \$ 3.00, cama por día y noche \$ 1.00. — Coche o automóvil de Puerto Aguirre a las cataratas \$ 20.00 por persona.—Viaje a lomo de mula \$ 15.00

Cía. Mercantil y de Transportes
(DOMINGO BARTHE S. A.)
Carrera al Alto Paraná
Vapor TEMBEY
Completamente reformado y con capacidad para 80 pasajeros de cámara.—Compartimientos lujosos y grandes comodidades para los excursionistas al Iguazú—Sale tres veces por mes
Por informes a los escritorios de la empresa

Iguassú CASINO - HOTEL
Sociedad Anónima
FOZ DO IGUASSÚ BRASIL
Junto a las maravillosas Cataratas del Iguazú
Cocina de primer orden
Servicio esmerado. Bebidas finas. Higiene y Prontitud
Para más datos, dirigirse a Jorge Schimmelpfeng Foz de Iguassú—A. P.—Brasil
Para la estación de invierno DE 1919
será inaugurado en Mayo este confortable HOTEL, con luz eléctrica, baños calientes y fríos, junto a las maravillosas Cataratas del Iguazú, donde los señores turistas, admirando tan grandiosas obras de la Naturaleza, podrán aun pasar agradables momentos con varias clases de diversiones: Paseos en automóviles, música, picnic, etc. etc.
Los Sres. Turistas, en los días 3, 6, 10, 13, 16, 20, 23, 26 y 30 de cada mes encontrarán en Posadas y Encarnación los magníficos vapores de la Carrera del Alto Paraná: ESPASA, IBERIA y TEMBEY respectivamente, que llegarán al Dr. o 4.0 día a Foz de Iguassú, donde los aguardarán automóviles que los llevarán una hora a las Cataratas. En la pintoresca ciudad de Foz de Iguassú, alumbrada a luz eléctrica, con correo y telégrafo, que se comunica con cualquier parte del mundo, hay también un Hotel en combinación con las Cataratas que ofrece todo confort a los Sres. Turistas que se encuentran allí buen alojamiento por parte de las autoridades y población.

A una visita invitamos a nuestros clientes = y al público en general. =
Háganla a la **MUEBLERÍA EUROPEA** y tendrán la satisfacción de admirar el nuevo surtido de Muebles de todos los estilos. Últimas creaciones en lo que hay de más moderno.
REGIEMENTAMENTE RECIBIDO

GRAN SURTIDO COMPLETO. COLECCION DE OBSEQUIOS PARA CASAMIENTOS ENCONTRARÁN EN LA MUEBLERÍA «LA EUROPEA» DE
P. Chapov y Girsón.—Posadas-Misiones

Señoras! Todas las tiendas y almacenes atienden con prontitud los pedidos por teléfono, facilitando las compras y dando precios. El teléfono, suple con ventajosa y rapidez al mucamo, que pierde horas en averiguar lo que por medio del teléfono, se sabe, sin molestias, en minutos. Para caso de enfermedad, urgencia y peligro, es indispensable en todo hogar, por su rapidez.
— Ensayarlo es adoptarlo —
Tarifa módica: Casas de familia \$ 6 mensuales. Negocios, escritorio y profesionales, 8 pesos mensuales. Datos al propietario:
R. Mariano López
ESTANCIA Y COLONIA "Santa María"
CONCEPCIÓN DE LA SIERRA
Se arrienda campo en potreros y se recibe hacienda a pastoreo en tropas grandes. Potreros y agüadas mejorables. Bañadero para vacunos.
Para visitar el campo dirigirse por estación Apóstoles desde donde queda seis leguas, habiendo galera en combinación con todos los trenes. Dirijirse al mismo establecimiento.
Carlos L. Caballero Vieyra
Posadas
Abrió su local el día lunes 28 del corriente invita al público a visitar la casa donde encontrará artículos de electricidad, planchales y calculadoras eléctricas, pantallas finas, artículos de pintura, ferreteria y bazar.
Se hacen instalaciones eléctricas y de timbre, se encargan de limpiar las conexiones de luz, así como la contabilidad.
Precios reducidos y a la medida por mayor y por menor. Visiten la casa.