

REDACCIÓN

El nuevo censo de los territorios

Forma en que se realizará

Para el nuevo censo a levantarse en los territorios nacionales bajo la dirección de la Asesoría Letrada del ministerio del interior, se han dado las disposiciones que transcribimos, a las cuales deberá ajustarse el trabajo a realizar.

«De acuerdo con lo dispuesto, el censo de los territorios nacionales, se levantará bajo la dirección exclusiva del asesor letrado del ministerio.

Los censos parciales estarán bajo la dirección de los gobernadores y aquéllos se levantarán en la fecha que se determine.

Los gobernadores nombrarán todas las comisiones departamentales que juzguen necesarias y podrán requerir la colaboración de los elementos oficiales.

Tan pronto como los miembros de las comisiones que se nombren en cada departamento, reciban la comunicación de su nombramiento, procederán a constituirse, y una vez hecho, lo comunicarán al gobernador.

La comisión que se nombre en cada departamento, deberá ser formada de tres miembros.

La gubernación tratará, ante de todo, de que cada una de las comisiones departamentales tenga un conocimiento completo de los límites y topografía del terreno en que se va a practicar el censo, a fin de que no se dejen habitantes sin censar, ni se duplique el recuento. La población de cada municipio u otra localidad urbana se censará dentro del radio ocho mil hectáreas.

Para el mejor resultado de la operación, la comisión departamental nombrará a la mayor brevedad las comisiones o personas que en cada distrito o subdivisión deben encargarse del levantamiento del censo.

Para estos nombramientos, tanto la gubernación como las comisiones departamentales, tendrán presente el decreto que dispone la obligación en que se encuentran todos los empleados de prestar gratuitamente sus servicios y tratarán de utilizar el concurso de los elementos oficiales.

Los miembros de las comisiones censales podrán ser también empadronadores.

Todas las comisiones adoptarán, como base absoluta, para la verificación del censo, la división administrativa territorial que respectivamente existe en su jurisdicción.

Practicado cada uno de los censos ordenados, de acuerdo con las instrucciones especiales transmitidas por la asesoría letrada de territorios nacionales las gubernaciones se preocuparán de investigar el resultado del censo y en caso de que, por negligencia o abandono de alguna de las comisiones resultare haberse cometido omisiones o duplicaciones, tratarán de salvar las deficiencias apuntadas.

La confianza...

El personal técnico que atiende esta casa, los precios sumamente reducidos, y el surtido permanente de todo artículo perteneciente a nuestro ramo, hacen que la

«**FARMACIA MISIONES**» sea la preferida del público

Atendida personalmente por

su propietario
JOSÉ FERNÁNDEZ DOS SANTOS

Químico-Farmacéutico

Ex-interno del Hospital N. de Clínicas

SAMUEL AGUÑA

Químico-Farmacéutico

POSADAS - MISIONES

Los maestros provinciales

Su jubilación

La comisión de diputados encargada de estudiar el proyecto sobre jubilación de maestros provinciales, municipales y populares, expidió el siguiente dictamen:

«A los efectos de la ley 3439 de jubilaciones y pensiones, reconocerse como nacionales los servicios provinciales prestados a la educación pública por los directores y maestros de las escuelas provinciales, municipales o populares, sostenidas, subvencionadas y reconocidas por la autoridad pública competente y de los inspectores que hubiesen sido durante tres años, por lo menos, maestros o directores de escuelas nacionales o provinciales que presten o hayan prestado sus servicios a la enseñanza nacional durante cinco años por lo menos.»

Gobernadores de territorios

El senado prestó el acuerdo solicitado por el Poder Ejecutivo para designar gobernadores del Chubut, Neuquén y Los Andes, respectivamente, a los señores Orestes Franzoni, Francisco R. Denis y Pablo Saravia. Dichos funcionarios han partido ya a hacerse cargo de sus puestos.

LA PLUMA ELÉCTRICA

El nuevo método de escribir quemando el papel, es una invención que ha de dar que pensar a los aficionados al fraude y a la falsificación. Trátase de una pluma eléctrica que hace impos-

sible borrar o alterar lo escrito, porque traza los caracteres con una serie de perforaciones irregulares.

El invento, debido al doctor Ghadiali, consiste en lo siguiente: En un pequeño pupitre con tapa de cristal va el mecanismo eléctrico necesario. La pluma, semejante a las llamadas estilográficas, se pone en contacto con el mecanismo por medio de un flexible. Encima del cristal del pupitre hay una chapa de aluminio sobre la cual se pone el papel donde haya de escribirse. Los puntos de la pluma despiden chispas al tocar el papel y cerrarse el circuito, y dichas chispas van haciendo una serie de diminutos agujeros.

La pluma está construida de modo que no espide mientras no se pone en la posición de escribir y entra en contacto con el papel, el cual se va perforando por efecto de los chispazos.

Por medio de un botón que tiene el pupitre a mano izquierda, puede variar el grueso de la perforación de modo que resulte a voluntad, desde un agujero perfectamente visible, hasta un puntito apenas perceptible.

Con la nueva pluma se escribe como con las ordinarias. Su ventaja principal la constituyen las perforaciones irregulares y sumamente juntas que forman los perfiles de las letras y de los números. Para borrar lo escrito sería preciso tapar todos los agujeros, lo cual es casi un imposible y siempre se descubriría la falsificación mirando el papel al trasluz. Por otra parte, como las chispas eléctricas siguen su camino a través del papel por donde menos resistencia encuentra, salvando los diminutos obstáculos de su contextura, es absolutamente imposible producir dos series de perforaciones idénticas.

Adolfo de Bourgoing

Obraje "La Mina" Candelaria

(Situado sobre el Alto Paraná a seis leguas de Posadas, cerca de la Barra del San Juan Chico)

Existencia permanente de leña y postes enteros o rellizos de curupay, urunday, ayúico, etc.

Se reciben pedidos por tirantillos de maderas duras, postes labrados o aserrados.

Maderas de todas clases en trozos cortos de un metro, un metro y medio, dos metros o más, como para fabricación de crujes, cajones, etc.; especialmente sota-caballo, timbó, guatambú, loro blanco, amarceloro, laural. Maderas duras también en trozos cortos para torperías, fábricas de carros, etc., etc., tales como lapacho, urunday, curupay, ayúico, virá-pitá, virá-vo, virá-porá, etc.

La verborragia

De un tiempo a esta parte y como obedeciendo a un plan determinado, se viene haciendo un derroche de verborragia, bueca y sin sentido común.

Hay quien habla hasta por los codos de cosas que no ha visto e ignora si van o no a suceder.

Y en el afán de disparatar, no se guardan ya ni los límites necesarios de la cordura y respeto que se debe a cada ciudadano. Abunda el palabrerío y la falta de sinceridad. Y esta es una manifestación negativa del progreso de los pueblos.

Se hace necesario conceder un mayor valor a las cosas y estudiarlas, con menos egoísmo y mayor inteligencia.

Sólo así se arribará a algo práctico, sólo así se contribuirá en forma efectiva y no teórica, al adelanto del territorio.

Que cada uno marche por el camino que crea más acertado, pero que lo haga con sinceridad y sin tratar de echarle zancadillas al adversario.

Eso será más saludable que toda la verborragia.

Obrajes de maderas y yerbas

La exportación de viveres

A raíz de la presentación de varios propietarios de obrajes de maderas y yerbas, establecidos en el Paraguay y Brasil en el Alto Paraná, en la que piden se amplie la resolución de 10 de

Septiembre de 1918, que permitía la exportación de viveres cuya salida se encontraba prohibida, siempre que fueran destinados a sus establecimientos industriales, haciendo extensivos sus beneficios a las pequeñas cantidades de naíta, kerosene y azúcar que los mismos requieran, el ministro de Hacienda, considerando que existen iguales razones que las que motivaron la medida de que se trata, y siendo equitativo poner a los artículos citados en la misma situación que los viveres, ya que se destinan al consumo de los obrajes, resolvió hacer extensivos a la naíta, el kerosene y el azúcar los beneficios que acuerda la resolución de 10 de Septiembre de 1918 a los viveres destinados al consumo del personal obrero de los establecimientos industriales a que se hace referencia.

Concurso de tiro

Posadas, Septiembre 26 de 1919.

Señor Director de LA TARDE.

Prebente;

Tengo el honor de dirigirme a Vd. adjuntando a la presente cinco ejemplares del programa para el concurso que esta sociedad realizará en su Stand de Tiro los días 5, 12 y 19 del mes entrante.

Encareciendo al señor director quiera insertar en su prestigioso diario los detalles del programa adjunto y fomentar con su autorizada redacción la mayor concurrencia de público al Stand a

AL COMERCIO:

Tarifas a Posadas

No obstante los sumeros sufridos en las Tarifas de Cargas, de otras Empresas, LA CARGADORA, modificará sus Tarifas especiales ofreciéndolas aún más económicas.—El favor que nos ha dispensado el Comercio regional, apartando electrivamente, todos sus avisos por nuestra empresa, nos ha puesto en condiciones de poder obtener un servicio con toda regularidad y que encuadra en el lema básico de nuestra casa.

Rapidez - Seguridad - Economía

Después de las circunstancias apuntadas recomendamos a nuestra clientela, perseverar en esa misma línea, cuyos resultados evidentemente, es de beneficio común.

Casas en Buenos Aires, Moreno 467.—Cacardía, 101 Es. Aires 198 Montevideo, Piedras 557 N/N.

Recomendamos muy especialmente a los señores comerciantes sirvan indicar en sus pedidos a las casas vendedoras que entreguen sus mercaderías a

LA CARGADORA.

pues no haciendo esta indicación sucede que los resultados estragan: las notas de empaque a otras empresas, resultando el fracaso del programa y las cargas lo que implica siempre aumento de gastos en transportes y lo el comerciante debe evitar, en lo posible.

Tarifa de carga

Los 1000 kilos desde Lacroze hasta Posadas, estación \$ 2.00

Los 40 pies de volúmen desde Lacroze hasta Posadas, Estación a \$ 2.00

Ambas clases de carga, desde domicilio Buenos Aires hasta Estación Posadas, aumentan \$ 4.00 más, los 40 pies o los 1000 kilos.

JUAN R. MOLA y Ca.
Agentes en Posadas

OBTENDRÁ Vd.



Obtendrá el mayor placer en sus excursiones, al llevar un aparato fotográfico

KODAK

LA FARMACIA ARGENTINA de Santiago A. Barreyro químico farmacéutico—Único agente en toda la zona, los vende al precio de Catálogo y le enseña gratis su manejo. Precios para todos los bolsillos desde 3.80 \$ms

Bolívar 299—Posadas (Misiones)

fin de acrecentar aún más el entusiasmo creciente por tan noble sport, me es altamente satisfactorio agradecer al señor director su desinteresada y benéfica propaganda realizada en las columnas de LA TARDE en la semana próxima pasada.

Aprovecho esta oportunidad para reiterar a Vd. las seguridades de mi mayor consideración y aprecio.

Fedro J. Demasstrí
Presidente.

Antonio C. Baez
Secretario.

Tiro Nacional Misionés

Programa del concurso de tiro que se celebrará en el Stand de la Sociedad los días 5, 12 y 19 de Octubre de 1919

Aprobado por la D. G. de T. G. el 13 de Noviembre de 1918

JURADO

El Jurado y la Comisión Ejecutiva del Concurso estará constituida por los siguientes miembros de la Comisión Directiva: Señores Nicolás Padrós, Antonio C. Baez y Guillermo Jacobsen, reintegrada por el Señor Inspector e Instructor Regional de Tiro y presididos por el Señor Presidente de la Sociedad, todo de acuerdo con el artículo 79 de R. de la D. G. de T. y G.

El Jurado funcionará con tres de sus miembros presentes.

Comisario General: Capitán D. Lauro Vigil.

Comisario de Tiro a 150 mts. Sr. Raúl Suárez Nelson.

Comisario de Tiro a 250 mts. Sr. Tadeo Kopistinsky.

Comisario de Tiro a 350 mts. Sr. Ramón Dorrego.

NOTA.—Los tiradores que en concursos anteriores hayan obtenido primer premio en una distancia determinada, no pueden tomar parte ni en esa distancia ni en distancias menores: excepción hecha de los blancos libres para todo tirador.

JURADO DEL CAMPEONATO

Lo constituirá un delegado por cada Sociedad o equipo que asista al Concurso, presididos por el Señor Presidente de la Sociedad de Tiro Nacional Misiones. Funcionará el día del Campeonato en el local del Stand a las 5 y 30 p. m.

Comisario del Campeonato: Sr. Julio Benavides.

DISPOSICIONES GENERALES

Durante el concurso regirá el reglamento interno con las adiciones siguientes:

Horario: De 6 y 30 a 11 a. m.—De 2 y 30 a 5 y 30 p. m.

Continuará

Exijan siempre las deliciosas cervezas:

Quilmes Cristal, Bock
Extracto de Malta Quilmes

que constituyen los tres excelentes productos de la CERVECERIA ARGENTINA QUILMES de mayor consumo en el país.

Unicos concesionarios: **JUAN B. MOLA y Cia.**

— POR —
ALFREDO WEISS
PRÓXIMAMENTE
Gran Remate Judicial
de BIENES RAICES de la sucesión concursada
RESOAGLI
Habrá lotes grandes y chicos y al alcance de todos por n.ás datos ocórrase calle Rivadavia 119

a causa de una postración nerviosa que lo retiene en cama.

FRANCIA

Paris, Sbre. 29.—La comisión de la cámara de diputados que estudia la moción Legerve a fin de que se haga efectivo el desarme aconseja sometarlo a un plebiscito.

Paris, Sbre. 29.—Dicen de Luxemburgo que el pueblo vota en favor de la familia de la gran duquesa Carlota y pide la unión económica con Francia.

SUECIA

Estocolmo, Sbre. 29.—Anunciase que los rumanos capturaron un aeroplano alemán.

Dícese que los alemanes desempeñan un papel importante en las operaciones de los bolsheviks.

CHILE

Santiago, Sbre. 29.—Asunto de Tacna y Arica será resuelto por un plebiscito.

Crónica social

Nueva partera

Se ha establecido entre nosotros—como lo indica el aviso inserto en otro lugar la partera diplomada señora Sara S. de Vedoya, la que ofrece sus servicios profesionales, a las familias de la localidad, poniendo en el des-

empeño de su misión el mayor esmero y diligencia.

Viajeros

De San José el señor Juan R. Machado
—De Concordia el doctor Andrés Chabrillón.
—Del Alto Paraná el señor Julio T. Allica.

Enlace Caballero—Suñé

Como habíamos anunciado se realizó el Sábado el enlace de la señorita Irma Caballero con el señor Teodomiro Suñé.

La ceremonia se verificó en la mayor intimidad, presenciándola solamente miembros de la familia de los contrayentes.

La nueva pareja se ausentó por el vapor de ayer para la capital federal.

Desémosle muchas felicidades

LOCALES

Huéspedes del Hotel "Paris"

Rodolfo Ayaia, Gastón Remon, Julio T. Allica, Federico Stubb-farrer, Conde Begé Conde H. Begé Caraballo Conrado, Ramón B. García, Emilia B. de García, Ángel Farre, Laura O. de Farre, María V. Orles, Lanrita B. Farre, Dorita R. Farre, Zulmita Farre, Calhazino Albrechtsem.

Información telegráfica

Sesiones del Congreso—Licencia dresidencial—Los apártistas alemanes—El hambre en Hungría—La cuestión Riume—Huelga en Inglaterra.

Buenos Aires, Sbre. 29.—Hoy celebrará en última sesión del período de sesiones ordinarias, la cámara de diputados.

El Ejecutivo dictará un decreto convocando a sesiones extraordinarias para discutir el presupuesto de 1920.

Buenos Aires, Sbre. 29.—Se informa que el presidente doctor Irigoyen, no hará por ahora uso de la licencia que le acordó el senado para ausentarse de la capital.

Buenos Aires, Sbre. 29.—Dicen de Mendoza, que la huelga de maestros, puede darse por terminada.

La Sociedad de Maestros Unidos; lanzó un manifiesto explicando los móviles del conflicto.

Buenos Aires, Sbre. 29.—En el senado se anuncia que se opondrá la mayoría a la aprobación del diploma del senador electo por Mendoza, doctor Te-saire.

Buenos Aires, Sbre. 29.—Comunican de Comodoro Rivadavia que se ha reanudado el trabajo en las explotaciones petrolíferas.

HOLANDA

Amsterdam, Sbre. 29.—Dicen de Alemania, que el gobierno hi-

INGLATERRA

Londres, Sbre. 29.—Los diarios ingleses comentando el incidente de Pizame, dicen que Italia debe intervenir energicamente, para evitar que las cosas alcancen mayor gravedad.

Londres, Sbre. 29.—La huelga de ferroviarios está causando hondos perjuicios. Todas las tentativas de arreglo hechas por misión del gobierno ha fracasado.

El primer ministro Lloyd George, celebró una conferencia con una delegación de los huelguistas.

OTRO DESPACHO

Buenos Aires, Sbre. 29.—La colecta pro-paz social alcanza a 10 millones quinientos mil pesos.

Buenos Aires, Sbre. 29.—Pasado mañana aparecerá el diario «La Tronca» dirigido por Francisco Uriburu.

ITALIA

Roma, Sbre. 29.—Triunfó en la cámara gabinete Nitti, obteniendo un voto de confianza por 68 votos de mayoría.

ESPAÑA

Madrid, Sbre. 29.—Continúan operaciones en Marruecos. Las fuerzas peninsulares capturaron provisiones importantes y varios destacamentos de policia indigenas del Raisoil.

ESTADOS UNIDOS

Washington, Sbre. 29.—Regresó presidente Wilson, quien se vió obligado a suspender la gira

EL BUEN TONO

está recibiendo un grande y selecto surtido de sombreros, camisas, corbatas, artículos de punto, paraguas, bastones, estuches, guantes, botanaduras, pañuelos, carteras, perfumería, etc., especializándose en confecciones, calzados finos y

NOVEDADES

Conformará sombreros, a la perfección, para lo cual cuenta con aparatos modernísimos

Se inaugurará en la presente quincena

Donde a Ud. le conviene vestirse
En la casa TERZI

Sastrería que reúne las condiciones necesarias para desempeñarse con la corrección que es precisa hoy en día.

Mercaderías de superior calidad

Irreprochable confección en toda obra que ejecuta, interpretando el gusto particular, como así la moda más rigurosa, son la característica de esta casa. : : : : :
Imprescindibles «Burberrys» ingleses—Las mejores que se importan

Colón 278



CEHIPE

Material digitalizado con fines educativos, culturales y de investigación, en el marco del «Concurso de subsidios para proyectos de preservación documental 2013» del CEHIPE.



BIBLIOTECA PÚBLICA DE LAS MISIONES

Salida de pasajeros hoy 29.
 Señor Atanacio Riera y Carmens de Riera, para Asunción (Paraguay).
 Señoras Francisca Martínez, Señor Guillermo Killman.
 Matilde L. de Killman y señor Helms Killman, para Asunción (Paraguay).

El buen Tono

En la casa abrirá sus puertas el 1 de Octubre próximo para determinadas ventas, dejando la inauguración definitiva para unos días más.

Sub-prefectura

En el 1º de Octubre habrá tres vacantes para marineros, los interesados para ser dado de alta deben encontrarse en las condiciones siguientes: ser argentino, mayor de 20 años, comprar buena salud y conducta, saber leer, escribir y nadar.
 Se da preferencia a ex-conscriptos de la armada o ejército.
 Ha sido detenido por infracción del art. 11 inc. 1º de la ordenanza del 28 de Agosto de 1918 el sujeto Fermín Vera aplicándose una multa de treinta pesas moneda nacional a oblar en papel sellado o en su defecto arresto de ocho días, quien al ser notificado optó por la detención.

Sara S. de Vedoya

PARTERA DIPLOMADA
 Hora de consulta de
 Sa 11 a. m. y de 2 a 4 p. m.
 Av. Corrientes esq. Córdoba 358

Novedades de Librería

La acreditada Librería del Colegio, acaba de recibir un variado surtido de librería, tales como cajas de papel y sobres, artículos de escritorio, pinturas, postales, etc. También recibió novelas interesantes, de los siguientes autores: Rodó, «Misterio de Proteo», «Entre todas las mujeres», «Las Sesaciones de Julia», «López de

Robert Blosset Hnos.



Ford

58 automóviles "Ford" vendidos en este Territorio
 EXISTENCIA permanente de automóviles y auto camiones
 Tractores FORDSON—Grupo PUGET LABOUR (electrificados en casa)—Motores y molinos de viento FAIRBANKS MORSE
 Lubrificantes - AUTOLINE MOB CARBON - MOBIL OIL
 CÁMARAS Y CUBIERTAS GOODRICH
 Gran surtido de repuestos y accesorios para autos
 SERVICIO FORD—Taller para computaras de todas clases de autos, maquinarias a vapor, la explosión, eléctricos, atendido por mecánico electricista muy competente—Dirección telefónica: **Roblosset**

FORDSON-TRACTOR LIVIANO



Los interesados pueden verlo funcionar en la Estancia «Los Manantiales», Parada Leiz F.C. N. E. A.—Robert Blosset Hnos

Haro; Vuelo de Cisnes, Salomé, Viñadas de la Eternidad, María Magdalena, Cachorro de León, V. Vilas, «El macedoniano», «Hermana de San Sulpicio», Palacio Valdés, «La enferma», «Memorias de una Cortesana», «El seductor», Lamocci, «Los miserables» Victor Hugo, etc.

Dr. Manuel Urbietta
 MÉDICO CIRUJANO
 Ha trasladado su consultorio médico quirúrgico, a la calle Córdoba esquina Félix Azara (casa que ocupaba el vice consulado brasileño).

AVISO
 Se avisa a los turistas, viajeros y al público en general que para viajes y paseos con rapidez y seguridad, tengo en servicio un Auto (Humber) atendido por su propio dueño, Joaquín Datsira (chauffeur mecánico).
PRECIOS BÉDICOS
 Por más datos: en el garage Bolívar 20
 Posadas—Misiones
 NOTA: Parada del Auto frente Confeitaria de Solari.

PIANO
 de ocasión, casi nuevo, riquísimas voces, color de moda, estilo inglés,
 marca GOUGH y DAVI
 SE VENDE
 Instituto Musical Fontova
 SANTA FE 333 - POSADAS
Alfredo Weiss
 Traslado su escritorio a
RIVADAVIA 119

Leonie R. de Alvarenga
 MODISTA



Tiene el gusto de participar a su clientela que ha recibido los nuevos modelos de los famosos corsets Marti, los que tiene en exposición en su taller calle 25 de Mayo 289, 3º

EL DOMINGO 5 de OCTUBRE 1919

POR
SARA Y MONTEJANO

GRANDIOSO REMATE de una media manzana de terreno ubicada en el lugar más céntrico y comercial de la ciudad de Posadas, dividida en 14 lotes dos de ellos con edificación y base mínima al alcance de todos los bolsillos.
 Estando rodeada esta hermosa propiedad por edificios modernos como ser el soberbio Hotel de Batlle, la ranchería «La Europea», la sucursal de Romeo Colombo e hijos, la casa de familia de don Blas Gutiérrez, los petit Chalet de don José María Estevez, estando a media cuadra de la gran casa comercial Domingo Barthe (S. A.) y a una cuadra de la plaza o de Julio la principal de la ciudad.
 Rematándose de acuerdo a las dimensiones y bases detalladas en el plano que figura a continuación siendo la mitad de su importe pagadero al contado, dentro de los cinco días del remate y el resto a seis meses de plazo con hipoteca y el 7 % anual de interés.
 Las escrituras pueden expedirse en el acto las que se harán por la Escribanía del señor Luis Cordeiro donde están los Títulos a disposición de los interesados los que están inscritos en el registro de la propiedad.
 Debiéndose pagar en el acto del remate el 10 % de seña y el 3 % de comisión.

SARA Y MONTEJANO.

Núm.	Medida lineal	Superficie en mtrs. 2	Base de venta \$
1	43.3 x 8.0	346.4	3464.00
2	43.3 x 8.0	346.4	3464.00
3	27.3 x 9.5	257.44	2574.40
4	27.3 x 9.5	257.44	2574.40
5	27.3 x 8.0	218.4	2184.00
6	27.3 x 8.0	218.4	2184.00
7	27.3 x 8.0	218.4	2184.00
8	26.1 x 8.0	208.8	2088.00
9	26.1 x 8.0	208.8	2088.00
10	26.1 x 8.0	208.8	2088.00
11	20.6 x 8.0	177.16	1771.70
12	20.6 x 17.5	360.5	3605.00
13	43.3 x 8.6	372.38	3723.80
14	43.3 x 8.6	372.38	3723.80

CALLE FÉLIX AZARA

CALLE SARMIENTO



¡Cual es el mejor jabón?

Casa Viuda de Meseguer y Cía.
Gran liquidación de ropa de invierno
 Teniendo en cuenta lo avanzado de la estación invernal y con objeto de deshacernos de nuestras grandes existencias, liquidamos a precios inverosimilmente baratos todos los artículos de invierno: Tapados, sobretodos, trajes, camisetas de lana para caballeros y señoras, camisetas para sport, guantes gorras, etc. etc.
 Recibimos un extenso muestrario de casimires y tejidos de la TIENDA SAN JUAN
Única ocasión para proveerse de ropa de abrigo por poco dinero

Comercio, Industria, Profesionales y Hoteles

PROFESIONALES

Julia B. de Blanco

Fuera diplomada en la Universidad de Buenos Aires
Bolívar 588.—Teléfono núm. 25

Dr. Juan Parola

MÉDICO CIRUJANO
Especialmente vías urinarias, señoras y niños.—Consultas: de 8 a 10 a. m. y de 2 a 5 p. m. — Calle Bolívar entre 25 de Mayo y 3 de Febrero.

Dr. Dionisio N. Solari

Médico cirujano
Especialista en enfermedades nerviosas, del Pecho y Venéreo sifilíticas.
Electricidad médica.—Rayos X.
Cura general.—Caración de la diatésis y hemorroides sin operación ni dolor.—Tratamiento especial de las enfermedades del pecho.—Electrodiagnósticas.—Masaje vibratorio.—Radioespejo.—Radiografía.—Radioterapia.
Calle San Lorenzo 818.—Teléfono 106.
Horas de consulta de 9 a 11 a. m. y de 4 a 7 p. m.

Dr. Antonio Aquino

CIRUJANO DENTISTA
Consultas: de 7 y 20 a 12 p. m.
Calle Sarmiento N. 276
Casa de Barthe (Alto)

Dr. Masdonio Fernández

ABOGADO
Estudio: LAYALLE 560
BUENOS AIRES
Redactará escritos y consulta que les sean solicitados por correo.

LUIS CORDERO

ESCRIBANO NACIONAL
BOLIVAR 272
Inscripción vital para el pago de contribución directa requisito indispensable para toda transferencia.

Dr. Andrés Chabrillón

Abogado
Representante del Ferro Carril Nord Este Argentino
Asuntos jurídicos, comisiones y representaciones comerciales.
Posadas Misiones

Banco

Hipotecario Nacional
Por datos informes y trámites de créditos ocurrir a

Enrique J. Oramer

Agente titular del Territorio
Calle Colón 119—Posadas

Jacinto Reca

Remates—Comisiones y Consignaciones—Compra y venta de terrenos
Representante de las siguientes casas:
Vda. de C. Barbero e Hijos

Molino de harinas

Bernardo Graziarena

Sal gruesa del país

Cabrera Arza y Oja.

Fábrica de jabón y grasas

"La Unión Grasmil"

Seguros en general

Laurent Freres

Fábrica de Harinas, Galletitas, Caramelos, Chocolates y bombones finos.
Fábricas de camas, cajas de hierro y otros ramos
Escritorio: Falix Azara 242—Posadas

Casa Argentina

APE-AIMÉ

HÉCTOR J. BADO

Encarnación Paraguay

Donde reina ambiente patrio.—Vende en moneda argentina, cigarrs empacados a máquina.
100 Habanillos y Elegantes \$ 1.20
50 Damitas y Cadenes (suaves) \$ 1.25
25 Londres finos suaves \$ 4.50
50 Braba id id \$ 3.00
50 Pará-Canela fuertes \$ 3.00
100 Coronales (superior) \$ 4.00
30 clases de cigarrs diferentes, fragantes, espléndidos y de gran lujo.

Ceñal con huevo, botella \$ 4.50
Herrani (en vida) id \$ 3.00
Juego de flechas, caque MBERUARA
NOTA: El ceñal con huevo, rejuvenece y vigoriza. O meo sabapí tayapa.

Bompland

Almacén, Fonda-Hotel

— D —

Guido Lampugnani

Mercederías generales, compra-venta de frutos del país. Comodidades para pasajeros. Buen trato, cocina excelente. Casa de material de propiedad, frente a la Plaza, cerca de la Oficina de Correos y Telégrafos

Aserradores se necesitan

Se necesitan juntas de aserradores en el Obraje LA MINA

Pueden presentarse con o sin herramientas. Puntajes les serán dados en la lancha "Elvira". También se precisan peones para hacer leña, postes y cortar rolizos.

Edictos Judiciales

Por disposición del señor Juez Letrado del Territorio de Misiones, Dr. Santos Ferreira, se cita y emplaza por treinta días, a todos los que se consideren con derecho, por cualquier concepto, a los bienes dejados por fallecimiento de don Alfonso André o Andrés, debiendo, dentro del mismo término indicado, comparecer a deducir sus acciones en forma, bajo apercibimiento.
Posadas, Agosto 18 de 1919
LUIS CORDERO

Se venden Varias propiedades en diferentes barrios de la ciudad. Los interesados pueden dirigirse a esta administración.

CAFE PAULISTA

RESTAURANT

Cosas para el buen gusto

Comida completa con vino \$ 1.20
" " " sin " 1.00
Abono de 10 comida con " 10.50
" " " sin " 8.50

Atendemos personalmente fiestas, casamientos y banquetes

a precios de no tener competencia

Posadas **AMIANO & CINGSTRÖM** Misiones

R. Mariano López

Agente Judicial—Rematador Público

Ofrece sus servicios para el trámite de asuntos Civiles, Comerciales, Criminales, Testamentarias y toda clase de gestiones ante las autoridades Judiciales y Administrativas.

Abogado consultor: Dr. ROBERTO MARTI
Abogados representantes, Corrientes, Paraná y Buenos Aires

Se encarga de administrar propiedades y del cobro de cuentas comerciales

Escritorio: Calle BOLIVAR No. 278
POSADAS—MISIONES
Teléfono No. 29

Cía. Mercantil y de Transportes
(DOMINGO BARTHE S. A.)

Carrera al Alto Paraná

Vapor TEMBEY

Complemento rearmado y con capacidad para 80 pasajeros de cámara.—Compartimentos lujosos y grandes comodidades para los excursionistas al Iguazú—Sale tres veces por mes

Por informes a los escritorios de la empresa

Iguassú CASINO-HOTEL

Sociedad Anónima
FOZ DO IGUAZÚ
BRASIL

Junto a las maravillosas "Cataratas del Iguazú"

Cocina de primer orden
Servicio esmerado. Bebidas finas. Higiene y Prostitos

Para más datos dirigirse a:
Jorge Schimmelpfeng
Foz de Iguazú—A. T.—Brasil

Para la estación de invierno DE 1919 será inaugurado en Mayo este confortable HOTEL, con luz eléctrica, baños calientes y fríos, junto a las maravillosas Cataratas del Iguazú, donde los señores turistas, admirando tan grandiosa obra de la Naturaleza, podrán aun pasar agradables momentos con varias clases de diversiones: Fases en automoviles, música, picnic, etc. etc.

Los Sres. Touristas, en los días 3, 6, 10, 13, 16, 20, 23, 26 y 30 de cada mes se encontrarán en Posadas y Encarnación los magníficos vapores de la carrera del Alto Paraná: ESPAÑA, IBERIA y TENAR respectivamente que llegarán al 3, 6 y 10 de A. T. a Foz de Iguazú, donde los aguardarán automoviles que les llevarán una hora a las Cataratas. En la placentera ciudad de Foz de Iguazú, abunda luz eléctrica, con correo y telégrafo, que se comunica con cualquier parte del mundo, hay también un Hotel en combinación con las Cataratas que ofrece todo confort a los Sres. Touristas, que encontrarán allí buen alojamiento por parte de las autoridades y población.

POR 30 DIAS

Hacemos una liquidación completa de todas las existencias para dar lugar a las nuevas remesas que estamos recibiendo. Ofreciendo esta liquidación ventajosa, UNICA para los que sepan aprovechar.—VENTAS AL CONTADO.

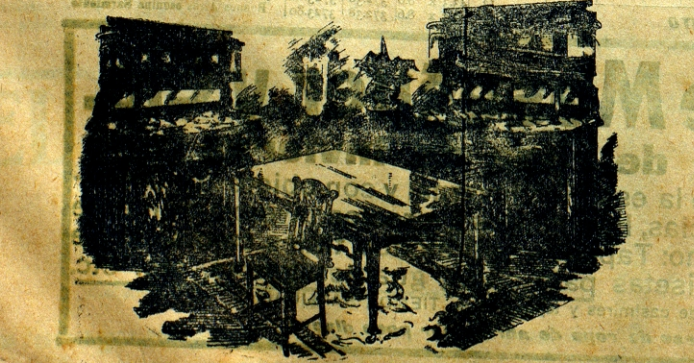

EUROPEA Posadas—Misiones

Señoras: Todas las tiendas y almacenes atienden con prontitud los pedidos por teléfono, facilitando las compras y dando precios. El teléfono, suple con ventaja y rapidez al mucamo, que pierde horas en averiguar lo que por medio del teléfono, se sabe, sin molestias, en minutos. Para caso de enfermedad, urgencia y peligro, es indispensable en todo hogar, por su rapidez.

— Ensayarlo es adoptarlo —

Tarifa módica: Casas de familia \$ 6 mensuales. Negocios, escritorio y profesionales, 8 pesos mensuales. Datos al propietario:

R. Mariano López

Cataratas del Iguazú

El paseo al Iguazú es el paseo de moda en las Repúblicas Argentina y del Paraguay

Clima excelente
Hoteles abiertos al público todo el año

Pensión diaria \$ 7.50, repartida en la siguiente forma: café con leche \$ 0.50, almuerzo \$ 3.00, cena \$ 3.00; cama por día y noche \$ 1.00. — Coche o automóvil de Puerto Aguirre a las cataratas \$ 20.00 por persona.—Viaje a lomo de mula \$ 15.00

CASAS

higiénicas. Se alquilan. Dirijirse a su dueño señor Vicente Gentile

Motor Clayton

50 H. P. NUEVO
Trotarí Rivadavia 119



Material digitalizado con fines educativos, culturales y de investigación, en el marco del "Concurso de subsidios para proyectos de preservación documental 2013" del CEIHP.

