

## LA TARDE

Posadas, Lunes 19 de 1924

### POLÍTICA CAMINERA

#### NUESTRO TERRITORIO NECESITA MAYOR ATENCIÓN

El tema que indica el acápite, fué estudiado y tratado muchas veces en estas columnas en mérito a la importancia que tiene para nuestro territorio. Todo lo que sobre dicho tópico se escriba y se hable, no será quizás lo suficiente para determinar la solución de tan importante problema.

La política caminera en lo que se refiere a Misiones, no ha merecido hasta hoy una preocupación mayor del gobierno central y no se vislumbra por el momento ninguna iniciativa o proyecto, que haga concebir esperanzas. Fuera de lo que aquí se hace con los escasos recursos de que dispone la gobernación y con el pequeño concurso de la repartición de Puentes y Caminos, podemos decir, que hasta el presente no se ha hecho nada.

El gobierno nacional que en más de una ocasión esbozó proyectos de política caminera en los territorios, que realizó estudios para líneas ferroviarias económicas y para la construcción de grandes carreteras, se ha olvidado de tales proyectos y no ha realizado en tal sentido ninguna labor que merezca mención.

Los territorios—y nos referimos especialmente al nuestro—no han visto hasta ahora la iniciación de ninguna empresa seria que resuelva de una vez el eterno problema de las comunicaciones. Y hay que convenir en que tenemos derecho a que se nos considere, a que se nos atienda, a que se nos ayude con el dinero que aportamos al erario nacional.

Misiones, ya que no tiene como otras zonas territoriales ferrocarriles que la crucen de un extremo a otro, necesita que se acometa de una vez un amplio plan de política caminera que haga factible las rápidas comunicaciones y que permita a los agricultores llegar con sus productos a los centros de venta y consumo sin tropiezos ni dificultades, tanto en verano como en invierno.

El gobierno nacional no debe de olvidar en estas cosas de suma importancia y debe de pensar seriamente en llevar a la práctica los proyectos de política caminera territorial exbozados en otras oportunidades.

### Atropello policial en Bompland

Recibimos de Bompland una información en la que se nos da cuenta de un atropello policial que ha producido excitación en el vecindario.

Astar a lo que se informa, el oficial de policía Aguerreber, desatado en aquella colonia, atropelló a ningún motivo a un poblador al que hizo víctima de sus iras castigándolo de la peor manera. El poblador golpeado vino a

# Informaciones telegráficas del país y del extranjero

## UN VORAZ INCENDIO DESTRUYÓ EL VAPOR "CORUMBA"

### Se ha tributado un elocuente homenaje a Osvaldo Magnasco EN 9 DE JULIO HUBO UN CHOQUE SANGRIENTO ENTRE DOS FRACCIONES RADICALES

#### De la refriega resultaron muertos dos concejales.

#### EN EL PARTIDO DE FOOT-BALL JUGADO EN ASUNCIÓN, TRIUNFARON LOS PARAGUAYOS POR 2 a 1.

#### El rey de Italia recibe en audiencia especial al ministro Le Bretón.

### CAPITAL FEDERAL

#### Incendio del vapor Corumba

Capital Federal 19—El sábado en circunstancias que se hallaba anclado en el puerto de esta capital el vapor Corumba de la empresa Mihanovich se produjo a bordo un incendio que rápidamente adquirió vastas proporciones. Apesar de la pronta intervención de los marineros y cuerpo de bomberos, el vapor presa de las llamas quedó casi todo destruido salvándose únicamente el casco. Dicho vapor que era uno de los mejores de la citada empresa naviera, estaba destinado al tráfico en la línea de Asunción y se pensaba incorporarlo a la línea del Alto Paraná para excursiones de turismo al Ignazú. Hasta ahora se ignora cual fué el origen del incendio.

#### Juzgado Letrado de Misiones

Capital Federal, 19—Por decreto del ministerio de Justicia aparecido hoy se nombra secretario del Juzgado Letrado de Misiones a cargo del doctor Guzmán, al doctor Julio Luzuriaga y oficial de justicia del mismo juzgado, al señor Juan E. Ortiz.

#### Homenaje a Magnasco

Capital Federal, 19—En el cementerio de la Recolecta se realizó el sábado un homenaje consagrado a la memoria del

quejarse a las autoridades y el oficial atropellado se halla detenido en la comisaría de Bompland.

Como estos sucesos son lamentables y dolorosos, sería conveniente que se procediera con energía contra los funcionarios de esa calaña, pues no es concebible que un policía se crea con derecho a llegar más allá del límite de sus deberes que son los de velar por el orden y guardar los debidos respetos a los ciudadanos.

doctor Osvaldo Magnasco. Al acto asistió el ministro de Justicia e Instrucción Pública doctor Sagarna. Se pronunciaron discursos en los que se enaltecieron las virtudes y méritos del extinto.

#### Carreras en Palermo

Capital Federal, 19—El presidente de la república acompañado del jefe de la misión italiana honorable Guriatti, presenciaron ayer las carreras de Palermo siendo objeto de demostraciones de simpatía por el público.

#### Cruz Roja Argentina

Capital Federal, 19—Ayer se efectuaron en los Teatros de esta capital exhortaciones en favor de la Cruz Roja Argentina. Hoy se iniciará la inscripción de socios a la institución en todo el país.

#### Los diplomas de Córdoba

Capital Federal, 19—Como consecuencia del rechazo de los diplomas de los diputados electos de Córdoba por la comisión de poderes de la cámara, se dice que los diputados conservadores, demócratas y socialistas provocarán un gran debate y censurarán a los radicales por esa actitud injustificada. Se tienen aun esperanzas de que la cámara restituya por mayoría aprobar tales diplomas.

#### El personal libre

Capital Federal, 19—De la

mayoría de los vapores de la empresa Mihanovich, fue desembarcado el personal libre que había sido tomado a raíz de la huelga general. En los remolcadores del puerto, ese personal no fué aun desembarcado por que los armadores resisten la imposición obrera.

#### Las jubilaciones

Capital Federal, 19—El sábado fué día de gran afluencia de empleadores a la Caja de Jubilaciones los que luego de ser inscriptos hicieron los depósitos correspondientes de los aportes y los descuentos.

#### SANTA FE

#### Exposición de productos de granja

Rosario, 19—Resultó muy concurrido el acto de la inauguración de la Exposición de Productos de Granja que se realiza en esta ciudad. Hablaron en dicho acto el ministro interino de agricultura general Justo y el ministro de hacienda de la provincia doctor Araya. La concurrencia de expositores aseguraron un verdadero éxito al certamen.

#### B. AIRES

#### Choque entre fracciones radicales

9 de Julio, 19—El sábado mientras se realizaba una sesión del Concejo Deliberante de la localidad, se produjo un choque entre las dos fracciones radicales personalistas y antiper-

sonalistas. El choque degeneró en una verdadera batalla campal cambiándose numerosos disparos de armas de fuego entre los protagonistas. Del suceso sangriento resultaron dos concejales muertos y varios heridos. Los diarios y la opinión pública, censuran enérgicamente a los provocadores y se expresan en términos duros contra el gobernador Cantilo.

#### PARAGUAY

#### Partido de foot-ball

Asunción, 18—Se jugó hoy el partido internacional de foot-ball entre el Combinado Argentino y Combinado Paraguayo. El encuentro fué muy reñido y ambos rivales desarrollaron un juego interesante. Triunfó el equipo local por 2 goals contra 1.

#### ITALIA

#### Audiencia a Le Bretón

Roma, 18—El rey Victor Manuel recibió en audiencia es-

pecial al ministro argentino de agricultura doctor Le Bretón que asiste a la conferencia de inmigración. El monarca y el doctor Le Bretón departieron largamente sobre la situación de los agricultores en la Argentina quedando complacido el rey con las informaciones que le suministró el ministro. El doctor Le Bretón significó al rey Victor Manuel la necesidad de impulsar el envío de agricultores italianos a la Argentina.

#### FRANCIA

#### La renuncia de Poincaré

Paris, 18—El jefe del gobierno M. Poincaré declaró a los periodistas que ya tiene todo listo para presentar la renuncia el día 1 de Junio. Manifestó también, que el gobierno que le suceda en el poder deberá tener especial cuidado en hacer efectivo el pago de las reparaciones por Alemania, pues, de lo contrario Francia sufrirá más tarde las consecuencias.

#### La colonización en Misiones

#### Telegramas cambiados entre el general Harrison y el doctor Roberts

El gobernador de Corrientes doctor Roberts ha recibido del administrador del Ferrocarril de Entre Ríos y Nordeste Argentino general Harrison el siguiente despacho, que produjo la mejor impresión en las esferas oficiales: «Con íntima satisfacción llevo a conocimiento de S. E. el siguiente telegrama recibido de mi amigo D. Pedro Newkirk gerente, general de la Compañía Liebigs que dice:

«Sumamente feliz en poder comunicarle que el Directorio de Londres aceptó completamente mi plan de colonización en Misiones, de modo que inmediatamente pongo manos a la obra. «Las ideas que con tanto tesón hemos venido sosteniendo y en las cuales Vd. tiene la mayor parte fundamental, llegan, pues a ser hoy una realidad feliz. «Como la mayor extensión de tierra a colonizar está en la Provincia de Corrientes, dice el gene-

ral Harrison, felicito con todo entusiasmo a su digno Gobierno, que pronto verá coronados sus patrióticos esfuerzos en favor de la colonización.

«El Dr. Roberts contestó en la siguiente forma: «Agradezco vivamente su importante telegrama anunciando la favorable solución del plan de colonización de tierras para la empresa Liebigs, con lo cual veremos realizado, en parte, el fecundo pensamiento de promover la intensificación agrícola de la Provincia, en que estamos empeñados con el entusiasmo y la decidida colaboración de Vd. y de esa empresa».

#### Notas Sportivas

#### LA VENIDA DEL EQUIPO PARAGUAYO DEL CLUB GUARANY

#### Disposiciones tomadas para su recibimiento y agasajo.

El Consejo Superior de la L. R. de Foot-Ball, ha aceptado para jugar el 25 del actual un match de Foot Ball, la venida del poderoso Club «Guarany» de la Ciudad de Asunción, que es Campeón de la «Liga Praguaya» años 1922, 23, y

**Compañía Mercantil y de Transportes**

**DOMINGO BARTHE (S. A.)**

MADERAS ASERRADAS—Existencia permanente de tablonés, tablas, tirantes, alfajas, listones, tapa-junta, piso y cielo raso cepillado y machimbrado; en el

Depósito Calle 3 de Fierro esquina Sarmiento — Precios sin IVA

**Mercaderías Generales**

Cerveza "PALERMO", Blanca "VICTORIA", Negra "SALVADOR", EXTRACTO de MALTA

Son productos inmejorables. Pídanse en todos los Almacenes y Confiterías

Yerbamate paraguaya mate a "Bandera" es la mejor—Lámparas eléctricas "Osram" las más económicas y durables—Materiales eléctricos de todas clases—Cuchinas económicas y Heladeras atómicas de todos tamaños

**Navegación al Alto Paraná**

VAPOR "BELA"

La Empresa dispone de chatas y remolcadores para flotar y puede comprometerse a conducir jangadas a Corrientes.

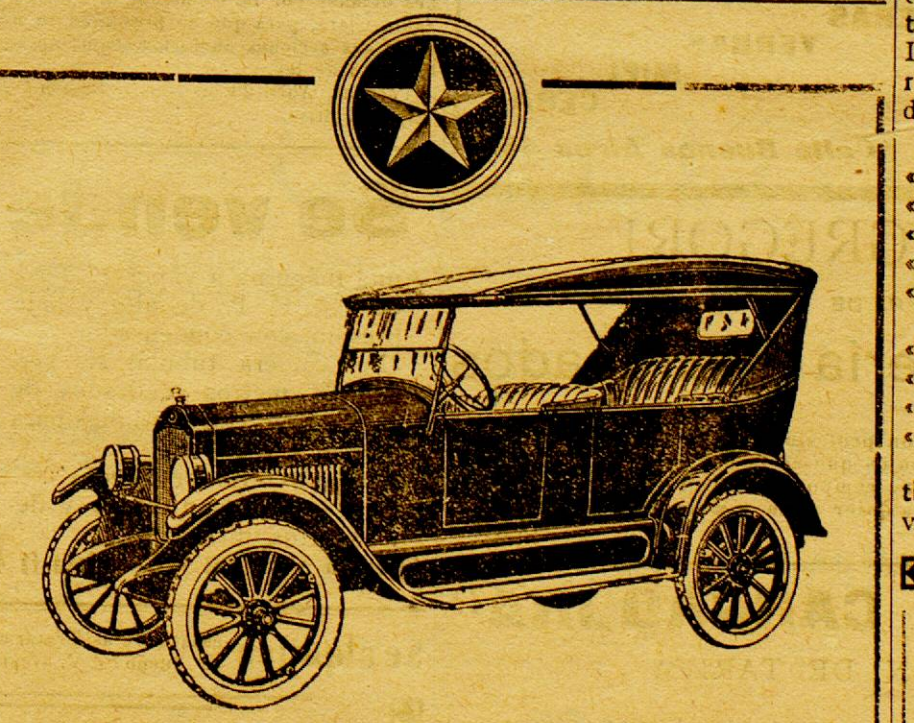

**¡En realidad Sensacional!**

Este es el nuevo modelo Doble Factor, Tipo Normal, de la Star Motors Inc., el auto más hermoso de su categoría.

Impresiona favorablemente desde el primer momento, sin que este atractivo sea debido a ninguna característica especial, sino más bien al armonioso conjunto producido por la esbeltez de su corte, la gracia natural de sus líneas, la presencia completa de su buen acabado y el suave ritmo de su marcha.

Sus líneas son tan modernas y elegantes como las de los automóviles de más alto precio y su perfección mecánica constituye la mejor garantía de un servicio económico y libre de contratiempos.

Se presenta, pues, a los automovilistas, la oportunidad de adquirir un auto de precio económico con todos los refinamientos que ostentan los coches de alto precio.

**TIPO NORMAL, ES DE \$ 2.680.—m/n.**

Agente en el Territorio: SIMÓN STURICH — Colón 368

**ESCRIBANOS**

**Dr. Eduardo M. Grané y Sr. Nito Domínguez Tejeira**

Con Registro de Contratos Públicos establecido en el local de la calle San Lorenzo N.º 392 (Departamento que estuvo ocupado por el consultorio Médico de los Doctores Héctor y Edmundo Barreyro).

**ATENCIÓN PROFESIONAL PERMANENTE**

Estudio y perfeccionamiento de Títulos de Propiedad

Consultas: de 13 a 19 horas

“Quilmes Cristal” es la preferida del público

el que llegará a esta ciudad el Jueves próximo.

A efectos de cumplimentar debidamente a los gentiles visitantes, el Consejo Superior en su sesión del 18 del actual, designó la siguiente Comisión de Agasajos: Enrique J. Cramer, Anibal Gil Gómez, Manuel Brañas, Arturo White, Ramón Cortés, Mariano Irrazábal, Leopoldo Loizaga, Andrés Gallardo, Daniel M. Costa, Carlos Comés, José Gibaja.

Igualmente acordó dar una comida de Confraternidad Deportiva el 24 a las 20 horas en el Hotel Paulista, al que se invitará especialmente al Señor Gobernador del Territorio, Jefe de Policía, Intendente Municipal, Presidente de la Comisión de festejos Patrios y Consules Paraguayo y Brasileño.

El día del match, 25, a las 15 horas, especialmente invitados concurrirán al palco oficial, las mismas personas, arriba citadas.

FIESTAS PATRIAS

La comisión encargada de los festejos para solemnizar el aniversario patrio, trabaja activamente para llenar en forma su cometido. Tiene ya listo el programa general de fiestas que será dado a publicidad y el que consta de un buen conjunto de números. En las escuelas de la localidad, se trabaja también en la preparación de las fiestas escolares conmemorativas de la gran epopeya patria.

Días de kermese

Obtuvo bastante éxito la kermese organizada por el L. T. Club Argentino y C. Atlético Posadas que se inauguró en la noche del sábado.

Los diversos juegos de atracción atendidos por damas, señoritas y caballeros, se vieron muy concurridos. Esta noche continuará la kermese.

VIDA SOCIAL

Viajeros

De y para Cerro Corá el joven Enrique Blanch.

LISTA DE DONANTES CON DESTINO A LA KERMESE ORGANIZADA POR EL LAWN TENNIS CLUB ARGENTINO Y CLUB ATLETICO POSADAS

Comisión Señora de Serra

- Dr. Héctor Barreyro \$50-
Niños Pomar "5-
Stas. Rebollo "5-
Sr. Basile "2-
Almacén La Victoria "5-
Munel Alegre y Cia. "5-
N. N. "1-
Elisa Mikulasch "2-
Félix Nomberg "1-
Pedro Monza "1-
Carlos Bergallo "5-
Julia Salvo "1-
J. D. Damus "10-
N. N. "020-
Rosa L. G. de Gibaja "5-
Lili López "3-
G. A. T. de Bertrán "5-
Elina M. C. de Martínez "5-
Pedro Bibolini "10-
Paulino Martínez "5-
Emma Rodríguez "10-
Marta de Gorina "1-
N. N. "5-
Sofía B. de Parola "10-
M. P. de Paz "100-
F. Palombo "5-
Sra. Añuña Navea "10-
Sr. Sabid "3-
Sr. J. Hierro "3-

Comisión Sra. Clota F. de los Santos

- Casa Barthe \$50-
Mate Larangeira "20-
Sra. de Alvarez "5-
Sr. Estevez "10-
Pablo Galarza "10-
Sr. G. de los Santos "10-
Casa Mazal "2-
Casa Portaña "2-
Juan Escalante "5-
Sra. de Hierro "050-
Sr. Bulos "2-
Sra. de Arbo "10-
Casa Mola "25-
Tienda Los Tres Cuñados "1-
Sr. Barrancos "2-

Comisión Sra. Clotilde M. G. de Fernandez

- Antonio Rocha "5-
Martín Legeren "2-
Luisa Gibaja "5-
Niños Freaza "1-
N. N. "3-

- Antonio Chemes "050-
Adolfo M. reanti "1-
Hiram Calverinater "050-
Salomon Ogle "050-
Niños Ormella "050-
N. N. "1-
Carlos A. Fraguero "1-
Catalina Dei Castelli "1-
Victor Vega "1-
Maria Elisa Recio "2-
Ana María Acardi "050-
Mariano López "5-
Berta Bianchi "1-
María U. de Bianchi "3-
Elisa L. de Barthe "5-
Dr. Carlos Fenicola "5-
David Clevid "1-
Teodorico Krieger "5-
N. N. "1-
María G. Reza "5-
Dr. J. M. Luzuriaga "0-
Cafe Tokio "10-
Juan Vega "2-
Sra. de Vedoya "4-

Dr. Roberto Martí
Abogado del Banco Hipotecario Nacional
Asuntos Judiciales en General.
Corresponsales en toda la República
ESTUDIO: Colón No. 65 Posadas-Misiones
Sombros de Señora
Ultimas novedades
LUISA K. de KURY Bolívar, 265

Sastrería Alemana "LA ELEGANCIA"
DE EMILIO DEKEDINO Y Cia.
TRAJES sobre medida para señores de casimires de la mejor calidad desde \$ 65-. Sobretodos desde \$ 45-.
Se ejecuta también: Planchado, Reparaciones, Zurcir, Dar Vueltas Trajes, Remendar, etc. etc. Traje limpieza \$ 2. Planchar \$ 2.
PRECIOS MODICOS
Atención, esmero y puntualidad. Atiendo llamados a domicilio

3er GRAN CONCURSO DE LOS CIGARRILLOS
Oficina para el canje de cupones en Posadas:
CASA del Sr. ARTURO V. PIZARRO
Bolívar esq. 3 de Febrero
Almacén y Bazar "San Martín"
POSADAS de 20, 30 y 40 cts

FELIPE FOA
Acopios Frutos del País
CUEROS CERDAS MADERAS YERBAS MIEL CERA
POSADAS Calle Buenos Aires 450

ADOLFO GREGORI
TALLER DE
Relojería - Joyería - Grabados
La única casa que cuenta con profesionales, concientes en la ejecución de los trabajos que se le confían, especializándose en los grabados, composuras de relojes y máquinas de escribir de cualquier clase y marca.

Empresa "LA CARGADORA"
MODIFICACION DE TARIFA
Habiendo la empresa del P.C. confeccionado una nueva tarifa de cargas a regir desde el 11 del etc, la empresa La Cargadora confeccionada la que va a continuación:
Clase de mercaderías De F. Lacroce De domicilio
Alambre, fierro, kerosene, jabón, harina, portland, azúcar, papas, sal, vino en cajas, grasa, porotos, etc \$ 40.00 \$ 45.00
Bebidas en cajones, fósforos, tienda, almácigo, roparía, ferreteria, papelería, basuras, cigarrería, armaría, zapatería, droguería, etc. " 44.00 " 54.00
Artículos de tocador no especificados; muebles, colchones, sabonería, instrumentos de música, etc. " 90.00 " 100.00
Estas tarifas son para cada 1000 kilos, con fracción de 10 kilos y mínimo de 100 kilos por consignación.
Agencia: JUAN B. MOLA & Cia. LA CARGADORA Belgrano 592 Posadas-Misiones Buenos Aires

Piense Usted que por \$2.795 mfn. S. W. Buenos Aires podemos entregarle el nuevo
Sánchez y Pagés
Image of a vintage car

Edictos Judiciales
Por disposición de S. S. el señor Juez Letrado del Territorio Nacional de Misiones, Doctor José María Guzmán, se hace saber por el término de 30 días contados desde la primera publicación del presente, que don Plácido Margueta Esteve, se ha presentado con la escritura de venta otorgada por don Pedro Rosa a su favor el 23 de Noviembre de 1920, solicitando el fructo por posesión trentenaria de la fracción de terreno ubicado en el Solar Sud Este de la Manzana No. 66 de Posadas e impuesto de 21.65 mt. de frente por 43.30 mt. de fondo lindando al Norte con propiedad antes de Recalde y Valdez, hoy René Schubert, al Sud con la calle Santa Fé al Este con propiedad, hoy de Juan F. Mola y al Oeste con propiedad hoy de Vicente Gentile.
Posadas Mayo 5 de 1924.
Ramón F. Espeche Secretario

Juan B. Mola & Cia.
Especialidad en yerba paraguaya marca "MOLA"
Concesionarios de los acreditados productos QUILMES.
Tres Artículos insuperables: Cerveza CRISTAL, BOCK y MALTA
Concesionarios del acreditado vino LIMPANTO, el que más se vende en el Territorio de la Inmejorable Seguridad SANTAMARÍA
DOS ANCLAS y de las famosas Cajas de Seguridad SANTAMARÍA
PRODUCTORES DE MADERAS
Navegación a vapor del Alto Paraná, servida con el cómodo vapor "IBERÁ C".
Servicio especial de cargas, con chatas, hasta Corpus
Casa Central: POSADAS-MISIONES
Escritorio en BUENOS AIRES

Por disposición de S. S. el señor Juez Letrado del Territorio doctor Florioel Pérez, se cita, llama y empieza por el término de treinta días, a todos los que se consideren con derechos a los bienes quedados por fallecimiento de don Protostato Alvarez Rodríguez y don Guillermino Quiroz o Guillermina Álvarez. Quiere para que dentro de dicho término comparezcan a deducir sus acciones en forma bajo apercibimiento de ley.
Posadas, Abril 25 de 1924. - M. Domínguez Tejera, Strio.

Empresa de Navegación JACOBSEN HERMANOS
Despachantes de Aduana y Consignatarios de Buques
Navegación del Alto Paraná servida por los rápidos vapores Postales ELVIRA L. y CUNATAY con el siguiente itinerario: Vapor CUNATAY sale todos los sábados a las 9 horas hasta ELDORADO y Escalas regresando los Lunes a las 7 horas de Eldorado llegando a Posadas el mismo día a las 18 horas.
LINEA CORPUS Y ESCALAS
Salidas todos los días a las 7 horas regresando el mismo día de la salida a las 18 horas, Lunes y Martes vapor ELVIRA L., Miércoles Jueves y Viernes vapor CUNATAY, Sábado y Domingo ELVIRA L.
Se admiten cargas y pasajeros para las dos líneas, por más datos a nuestro escritorio calle Colón 222. Teléfono 11.

Por disposición de S. S. el señor Juez Letrado de Misiones doctor José M. Guzmán, se empieza por treinta días a los que se consideren con derechos a los bienes quedados por fallecimiento de don José Banaicio Bottelli, a fin de que deduzcan sus acciones en forma, bajo apercibimiento de ley.
Posadas, Abril 30 de 1924. - Ramón F. Espeche, Strio.

Vinos "El Mendocino"
La marca que se impone por su insuperable calidad, por pedidos a:
Francisco Mirabelli & Cia.
REPRESENTACIONES, CONSIGNACIONES, ACOPIO DE YERBA MATE, RAMOS GENERALES
Colón 234 Posadas, (Misiones)
Dirección telegráfica "Mirabelli"

Se vende
una máquina a vapor P. Tosi, de 220 H. P. de alta y baja presión, con condensador
Una caldera tubular Nacyer, de 185 metros cuadrados de calefacción, con hornallas para leña o carbón.
Un economizador Green.
Para precio, condiciones y demás datos, dirigirse
Agencia Vandoni y Cia., Santa Fé 432

JOSE PUCCIARELLI
GRABADOR
Pone en conocimiento del público que desde esta fecha se encuentra en la Joyería Bianchi, desde donde atenderá cualquier trabajo artístico de grabados en oro y plata, alto y bajo relieve; especialidad en esmaltados, monogramas, chapas para puertas, marcos, clichés, sellos de bronce y para laque, autógrafos, sellos de goma y toda clase de grabados en general.
GARANTE SUS TRABAJOS AL GUSTO MAS EXIGENTE

Se alquilan
casas baratas. Tratar con su dueño Sr. V. Gentile
LA PRUEBA?
La superioridad de un producto sobre sus similares, se mide por su consumo. Y el consumo de los productos QUILMES, en Posadas, litoral del Alto Paraná y por lo demás, en todo el país, siempre ha sido y es hasta la fecha, algo mayor que el consumo de todos sus inferiores similares reunidos.
Tres productos Inmejorables:
Quilmes Cristal, Quilmes Bock, Malta Quilmes
Unicos concesionarios: JUAN B. MOLA & CIA. - POSADAS-MISIONES

Gusto exquisito y sabor agradable experimentará tomando la remonbrada QUILMES CRISTAL

**Carpintería y Mueblería Mecánica LA ARGENTINA**

DE **RODOLFO BOROWSKI**

En este taller se cotizan precios más baratos que en las fábricas de la Capital Federal. ESPECIALIDADES EN ABERTURAS. Se hacen instalaciones de negocio y se construyen muebles por encargo a precios que no admiten competencia.

Se vende un malacate de hierro — Moldes y engranajes para doblar maderas

Calle San Lorenzo 325 al 327 Posadas — Misiones

**LA HISPANO ARGENTINA**

Empresa de transportes y mudanzas locales Seriedad y rapidez en los servicios

DE **ELISARDO ALONSO**

Agente del expreso «LA CONFIANZA» Central Cargallo 1265 — Buenos Aires

Catamarca 518 POSADAS Teléfono 199

**La Imperial**

Empresa de Pompas Fúnebres

DE **Juan F. Montejano & C<sup>ia</sup>**

Contando con inmejorable caballada, cuatro coches fúnebres coupé de duelo, coches de plaza, está en inmejorables condiciones para servir con prontitud y esmero.

Venta a precios módicos de cruces, coronas, cajones desde diez pesos forrados.

Servicios completos para pobres cajón con manijas para adultos desde 30 pesos, de angelitos desde 20 pesos.

San Martín 555, Antiguo local de Matías y Hielo — Se atienden pedidos por teléfono

**ISASA y SCHOLZ**

Forretería, Pinturería, Bazar y Papelería Haga sus compras en esta casa

Calle Buenos Aires esq. Sarmiento POSADAS

**A. Leiras & C<sup>ia</sup>**

28 de Mayo 327/327 Escriorio en Bs. Aires: Rivadavia 1139 POSADAS (Misiones) Unión Telefónica 1374, Rivadavia

Melina eléctrica de YERBA-MATE

Preparación de las siguientes marcas registradas: CRUZ VERDE, PLANTACION, BUFALO, FLOR DEL MONTE, y MEFISTOFELES con yerbas de la mejor calidad, seleccionadas

VENTA DE PRODUCTOS DE PETROLEO DE THE TEXAS CO. de la que son únicos agentes en la República, los Señores MIGNAQUY C<sup>o</sup> de Buenos Aires.

Keroseno TORRE y TORRE VERDE este en latas de un galón Nafta TEXACO y Lubrificantes TEXACO

Los productos TEXACO no tienen rival por su alta calidad y máximo rendimiento.

Para pedidos a su depósito calle Rioja No. 549 esq. 25 de Mayo Teléfono No. 97

Vd. ... debe aprovechar el verano y mandar renovar sus colchones. La Fábrica de Camas de Hierro

**La Popular**

se encarga de ello como también de las composuras y renovaciones de cualquier clase de elásticos y camas.

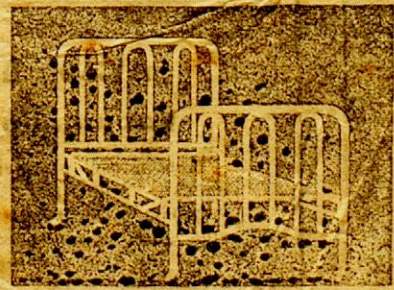

Precio reclame. Cama de hierro una plaza esmaltada en blanco con elástico reforzado \$ 20.90.

LEON COHAN Félix Azara 226 POSADAS

**AGUA VINO CERVEZA**

**WILLAVICICIO** Fuente inimitable la mejor de las aguas minerales de mesa y la más digestiva

**TRAPICHE** con base de elaboración de los más excelentes mostos argentinos producidos por la mejor bodega de Mendoza

**PILSEN-AFRICANA** EXTRACTO DOBLE de paladar delicioso y las de menor graduación alcohólica

¡¡ Marcas de producción nacional de las que somos agentes exclusivos en el Territorio !!

RUIZ Y GIBAJA POSADAS-MISIONES

**Semana de Exposición de Productos Ford 19 al 26 de Mayo**

Durante la semana comprendida entre el lunes 19 y lunes 26 del corriente, inclusive, todos nuestros agentes han resuelto celebrar la Semana de "Exposición de Productos Ford", con el objeto de brindar a Ud. la oportunidad de examinar detenida y cómodamente los nuevos modelos que se pondrán en exhibición.

Por tal motivo, la Ford Motor Company se complace en invitar cordialmente a Ud. y relaciones a visitar la Agencia Ford más cercana durante los días indicados.



**CRÉDITOS**

AMPLIOS Y LIBERALES calculados en forma conveniente para el más malesto

Presupuesto equilibrado

Visiten nuestra exposición de Muebles en general

P. Chapov y Girson

Mueblería "LA EUROPEA"

POSADAS MISIONES

**Elegancia y Economía**

Son los factores esenciales que puntualizan las aspiraciones de la vida moderna. Un buen traje que realce la elegancia y que sea a la vez de poco costo, es el ideal de nuestros días.

La Casa Terzi que goza de bien cimentados prestigios, está hoy en condiciones de satisfacer ampliamente las exigencias del buen vestir. Su propietario que acaba de pasar una larga temporada en la Capital Federal, la ha aprovechado para estudiar detenidamente todos los adelantos e innovaciones del corte moderno de paso que personalmente ha seleccionado y adquirido un apreciable conjunto de casimires de los más variados gustos y de palpitante actualidad en la moda.

Una visita a la Casa Terzi, será de provechosa utilidad, pues, se halla en condiciones de satisfacer cualquier exigencia tanto en la calidad y variedad de sus casimires, como en la cotización de sus precios.

Posadas - Misiones

**Profesionales**

**Dr. José M.<sup>a</sup> Ríos**  
Medicina general — Enfermedades de niños  
Consulta de 7 a 10 y de 15 a 17  
Santa Fé 339 POSADAS

**Dr. Antonio Aquino**  
DIBUJANO DENTISTA  
Consultas de 7 y 80 a 12 p. m.  
Calle SARMIENTO No. 276  
Casa de Barthé (Altos)

**Clinica Dental**  
a cargo de los Cirujanos Dentistas  
**Carlos E. Campbell**  
y  
**Alberto Errotaberea**  
Consultas: 7 1/2 a 11 1/2 y 15 18  
SARMIENTO 299

**JULIA B. DE BLANCO**  
Partera diplomada en la Universidad de Buenos Aires  
Ex-primer partera de la Maternidad del Rosario  
Consultas de 14 a 16  
Avenida Roque Pérez 428, casa de la Señora vda. de Nicolay

**Alfredo Weiss**  
Procurador Nacional con fianzas (Ley 10.998)  
Martillero Público  
Posadas — Rivavia 119

**R. Mariano López**  
Agente Judicial — Rematador Público  
Ofrece sus servicios para el trámite de asuntos Cíviles, Comerciales, Criminales, Testamentaria y toda clase de gestiones ante las autoridades Judiciales y Administrativas.  
Acogido consultor: Dr. Roberto Martí.  
Abogados representantes: Corrientes Paraná y Buenos Aires.  
Se encarga de administrar propiedades y del cobro de cuentas comerciales.  
Escritorio: Bolívar 278. — Teléf. 29

**JORGE L. JIJENA**  
Martillero Público  
Comisiones y Consignaciones  
Despachos de Aduana  
RIVAVADIA 336 Posadas

**Julia B. de Rebollo**  
Partera Nacional  
De varios Hospitales de Buenos Aires  
Atiende llamados y consultas  
3 de Febrero 429 Posadas

**Leña** La Compañía Mercantil y de Transportes Domingo Barthé S. A., vende la carrada de leña puesta en su Aserradero, al ínfimo precio de \$ 8 nacionales.

**Señores turistas**  
Cigarrillos en estuches para obsequio, de la Fábrica La Moderna la que mejor trabaja en el país, Nanduty, estatuillas en arcilla trabajos en maderas y otros artículos de industria y arte nacional encontrarán en la confitería del Centro Social, Encarnación. — Paraguay.

**Aviso**

Tengo en venta Plantas de almácigos de yerba mate de seis hojas a \$ 10.— el mil, embalado y puestas sobre vagón.  
Semilla limpia y fresca de yerba mate al precio de \$ 5.00 el kilo.

A solicitud de los interesados se dan presupuestos para la instalaciones de almácigos, como también preparación de viveros, contando con personal práctico.  
Dirigirse al señor Aberto Zappelli Candelaria — Misiones



Material digitalizado con fines educativos, culturales y de investigación, en el marco del "Concurso de subsidios para proyectos de preservación documental 2014" del CEHIPE.



## TARIFA ESPECIAL PARA AVISOS ECONÓMICOS

# Lección de Historia

La Felicidad, si se busca, no se encuentra. Es antojadiza. Como que es femenina...  
 La Felicidad "se ofrece"; y, ay, ¡ay!, del que no sabe beber en la copa de sus mieles...  
 La siguiente, es una historia verdadera, segunda edición de otra historia novelesca: "Años de Vida y de Miseria". Oid:  
 Un joven posadeño que cursa estudios en la Facultad de Buenos Aires, y cuyo nombre no hace al caso, fué llamado por su familia, en vacaciones, para que las pasara aquí. Demás está decir que en cuanto recibió el aviso, se puso en camino. Y ya en la estación Lacroze, la Felicidad, en forma de Eva venustísima, se interpoló en el suyo:  
 —¿Quieres quedarte aquí, conmigo?  
 El joven misionero quedóse perplejo. Pausa inmensa. Después:  
 —La Dicha "se ofrece" — se me ofrece — y sería estúpido dejarla ir... Me quedo, si...  
 Y "la corrieron" de lo lindo y... gozaron, "vivieron"...

—¿Ya está?...  
 —Todavía, no; pero queda muy poco. El epílogo queda, que es interesante como el de una novela.

Al abandonar la Estación, para perderse en el tumulto de la cosmópolis, el Romeo y la Julieta tomaron el coche (no "tenían" para automóvil) que a "él" le llevó ella; y "ella", por la ventanilla de la desventajada "carrindanga", tiró al espacio la valija, que quedó en el andén abierta de cara al cielo, como una inmensa boca abierta, "como un libro blanco", como una misteriosa interrogación...

—¿Nada más?...  
 —Queda lo más interesante. ¿Sabéis por qué "se le vino a las manos" al galancete la Felicidad?...  
 —Pues porque la valija le sirvió de amuleto contra la Desgracia, y de señuelo de aquella veleidosa señora de túnica azul...  
 —¿Y por qué se deshizo de ella, poseyendo tamañas virtudes?...  
 —¿...? (La juventud es así...)  
 —¿Nada más?  
 —Sí; queda lo más bonito de esta historia:  
 La... valija... era... de... EL BUEN... TONO...

Y ahora, en serio, lector:  
 Comprate una valija. Casi, casi, las regalamos. Vé los precios:

DE MANO	ARTÍCULO	PRECIO DE LIQUIDACIÓN
Art. 112.	Valija cuadrada, de cuero fino pulimentado, con herrajes de bronce niquelado y división interna: de 42 cents, antes: \$ 13.90, ahora, \$ 8.15; de 39, antes: \$ 12.20, ahora, \$ 7.65; de 36, antes: \$ 11.20, ahora, \$ 7.—; de 33, antes: \$ 9.60, y ahora.....	6.40
Art. 111.	Valija en forma de fuelle, de cuero granulado fino y con finos herrajes de bronce niquelado: de 42 centímetros, antes: \$ 14.15, ahora, \$ 7.85; de 39 centímetros, antes: \$ 12.80, ahora, \$ 7.30; de 36 centímetros, antes: \$ 11.50, ahora, \$ 6.75; de 33 centímetros, antes: \$ 10.—, ahora, \$ 6.20; y de 30 centímetros, antes: \$ 8.45, y ahora.....	5.60
Art. 180.	Valija en forma de petaca, de vaqueta inglesa, con dos cerraduras automáticas de bronce niquelado y esquinas reforzadas: de 36 centímetros, antes: \$ 16.80, ahora.....	11.25
DE VIAJE		
Art. 180.	Valija de iguales características que la anterior, pero de 60 centímetros, antes: \$ 58.50, ahora.....	41.50
Art. 100.	Valija de armazón de madera, forrada de badana, de 75 centímetros, antes: \$ 23.25, ahora, 15.80; de 70 centímetros, antes: \$ 19.90, ahora, \$ 13.50; de 65 centímetros, antes: \$ 16.60, ahora \$ 11.20; de 60 centímetros, antes: \$ 14.90, ahora, \$ 10.75; y de 55 centímetros, antes: \$ 13.50, ahora.....	9.—
Art. 105.	Valija de badana color claro, con las esquinas reforzadas; artículo insuperable: de 75 centímetros, antes: \$ 33.60, ahora, \$ 22.45; de 65 centímetros, antes: \$ 26.95, ahora, \$ 18.—; y de 60 centímetros, antes: \$ 23.60, ahora.....	15.80

# EL BUEN TONO

ARTÍCULOS GENERALES PARA HOMBRE

Bolívar, 262

Teléfono 80

## BANCO HIPOTECARIO NACIONAL

**REMATE**  
 En el local de su Sucursal en esta ciudad, calle Bolívar No. 431, rematará el día 5 de Junio próximo a las 14 horas, los siguientes lotes rurales, con todo lo en ellos plantado y adherido al suelo, situados en la Colonia "San Ignacio" del Territorio Nacional de Misiones, designados en el plano de dicha Colonia con la letra C. D. del lote 96, A. B. C. del lote 41, B. D. del lote 42, A. C. D. del lote 32, A. B. C. del lote 29, y B. C. del lote 31, con una superficie total, según los títulos de 361 Hs. 25 as. 19 cs. y según plano 350 Hs. 91 as. 02 cs.

Las fracciones expresadas tienen las medidas y linderos que se detallan a continuación:

**Fracción C. D. del lote 96:** con una superficie de 50 Hs. y mide por el costado Nord-Este 1000 metros lindando calle en medio con el 98; 500 mts. en el S. E. que linda calle en medio con el lote No. 97; 100 metros en el costado S. O. lindando con las fracciones A. y B. del lote 96; y 500 metros en el costado N. O. lindando calle en medio, con el lote No. 95.

**Fracción A. B. del lote 41:** compuesta de 50 Hs. y mide 1000 metros en los costados N. E. y S. O. por 500 metros en los costados S. E. y N. O. linda al N. E. con las fracciones C. y D. del lote 41, por el S. E. calle en medio con la fracción B. del lote 42, por el S. O. calle en medio, con la fracción A. del lote No. 40.

**Fracción C. del lote No. 41:** compuesta de 25 Hs. y mide 500 mts. por cada uno de sus cuatro costados y linda por el N. O. y N. E. calle en medio, con parte de los lotes 40 y 68 respectivamente; por el S. E. y S. O. con las fracciones D. y B. respectivamente del lote 41.

**Fracciones B. y D. del lote 42:** compuesta de 50 Hs. teniendo cada fracción la forma de un cuadrado que mide 500 mts. en cada uno de sus costados y linda: la fracción B. por el N. E. y S. E. con las fracciones C. y A. respectivamente, del lote 42 por el S. O. calle en medio con la fracción C. del lote 32, por el N. O. calle en medio con la fracción A. del lote 41. La fracción letra D. linda por el N. E. calle en medio con la fracción A. del lote 67, por el S. E. calle en medio, con la fracción C. del lote 43 y por el S. O. y N. O. con las fracciones A. y C. respectivamente del lote No. 42.

**Fracciones A. C. y D. del lote No. 32:** compuesta de 56 Hs. 85 as. 24 cs. lindando por el N. E. calle en medio, con el lote 42, por el S. E. calle en medio, con el lote No. 32 (bis) al N. O. calle en medio con el lote 31 y al S. O. con el arroyo Yabebiri.

**Fracciones A. B. del lote 29:** compuesta, unidas de 48 Hs. 06 as. 30 cs. lindando al N. E. con las fracciones C. D. del mismo lote, al S. E. calle en medio, con el lote 31, al N. O. parte calle en medio, con el lote 28, al S. O. parte calle en medio, con el lote 30 y parte con el arroyo Yabebiri.

**Fracciones C. D. del lote 42:** compuesta unidas de 55 Hs. 86 as. 67 cs. y lindan: al N. O. con el arroyo Yabebiri y parte del lote 28 al N. E. calle en medio, con el lote 40, al S. E. calle en medio con el lote 31 y al S. O. con las fracciones A. B. del lote 29.

**Fracciones B. C. del lote 31:** compuesta de 25 Hs. 46 as. 98 cs. lindando al N. O. calle en medio con el lote 20, al N. E. calle en medio con el lote 41, al S. E. con la fracción D. del lote 31 y al Sud con el arroyo Yabebiri.

Nº 1º 26/19394-6 % - Base de Venta \$ 33.800 10/10

Hipoteca \$ 25.500.- Leuda actual pesos 21.606.501.

Condiciones Generales de los Remates del Banco

1º) Los remates están sujetos a la aprobación del Directorio y se hacen con sujeción a la Ley No. 10676.

2º) El comprador podrá continuar con la hipoteca que grava la finca, a menos que la diferencia entre el precio de compra y la deuda actual.

3º) Todo comprador abonará en efectivo, al firmar el boleto el 5 % de suma.

## Aviso municipal

### Vacunación gratuita

Habiéndose producido casos de viruela, en este Municipio y siendo necesaria la vacunación, se habilita el local de la Oficina Química, a los efectos de su aplicación, todos los días hábiles de 8 a 11 y de 14 a 17 horas.

Los concurrentes a ser vacunados, tendrán entrada por el portón existente en la calle Rivadavia contiguo al Juzgado de Paz.

HUMBERT STELLA

## En su nueva casa

Ha quedado instalado el negocio de Tienda, Almacén, Carnicería y Lechería "Villa Lanús", de Antonio Pérez.  
 Gran surtido en todos los ramos y venta de los artículos a precios módicos.  
 Villa Lanús.

## Lotes por

mensualidades

Frete al Hospital Regional. Se venden. Tratar con los Sres. Sarubbi Hnos.—Santa Fé y Rivadavia.



Material digitalizado con fines educativos, culturales y de investigación, en el marco del "Concurso de subsidios para proyectos de preservación documental 2014" del CEHIPE.

