

LA TARDE

POSADAS, 19 DE JULIO DE 1924

Se arregló satisfactoriamente el concordato de la Cía. Mercantil y de Transportes Domingo Barthe S. A.

Tuvo lugar ayer en Buenos Aires la reunión de acreedores del concordato de la Cía. Mercantil y de Transportes Domingo Barthe S. A. La información que se nos ha transmitido sobre el resultado de la reunión es de que el concordato ha quedado satisfactoriamente arreglado. Esa noticia que para nosotros es grata, lo ha de ser igualmente para todos los pobladores del Territorio, pues, ya se sabe cuán grandes y extensos son los negocios de la mencionada empresa, en Misiones.

Dicho arreglo cuyos pormenores no hemos tratado de averiguar en razón de considerarlo secundario, pone fin a una situación de incertidumbre por la que atravesaba mucha gente y evita una serie de trastornos económicos que se hubiesen producido en el Territorio, con una resolución contraria.

Los que participaron en el concordato, han tenido acierto para juzgar los negocios que abarca la Cía. Mercantil y de Transportes Domingo Barthe S. A. y al pronunciarse en sentido favorable a un arreglo conveniente, han dado un buen paso.

El marcará la iniciación de una nueva era en los negocios de la empresa citada, que aparte de lo que importan como eslabones progresistas, ponen a cubierto de vicisitudes y penurias a infinidad de obreros.

Monumento a Rivadavia

Proyecto del Poder Ejecutivo

Bernardino Rivadavia no tiene hasta hoy el monumento que perpetúe su persona en el bronce, a pesar de la personalidad que representa dentro de nuestra larga lista de hombres que propendieron al engrandecimiento de la patria.

El poder ejecutivo teniendo en cuenta la gratitud que del pueblo se hiciera acreedor, ha elevado al Congreso un proyecto solicitando un crédito de \$ 300.000 para erigir a Rivadavia su estatua.

En el mensaje con que se acompaña el mencionado proyecto de ley dice el P. E. que don Bernardino Rivadavia no tiene aún el testimonio artístico de la gratitud argentina y ello denuncia una falta de nuestra aptitud para realizar la justicia histórica y en nuestro sentido de las proporciones, pues, sin discutir el mérito de cada cual, hemos consagrado en el bronce o en el mármol, personalidades que en el tiempo y en las obras ocupan una jerarquía inferior al esclarecido secretario y tribuno, al genial ministro y al abnegado presidente en las horas inciertas y duras de la independencia y la organización nacional.

Naturalmente—se agrega—no

Informaciones telegráficas del país y del extranjero

Aplicación de multas por la Caja de Jubilaciones

SUBLEVACIÓN DE INDIOS EN EL CHACO Y NORTE SANTAFECINO

LOS SUCESOS REVOLUCIONARIOS DE SAN PABLO

Ambos contendientes movilizan numerosas fuerzas

En la conferencia interaliada se produjo seria divergencia

CAPITAL FEDERAL

Regresó Sagarna

Capital Federal, 19—Regresó de su viaje al Rosario el ministro de Justicia e Instrucción Pública Dr. Sagarna quien se hizo cargo de su cartera.

Aplicación de multas

Capital Federal, 19—El presidente de la Caja de Jubilaciones particulares ordenó que se proceda a la aplicación de las multas a todos aquellos patronos que no hayan dado cumplimiento a los aportes y descuentos. Los afectados por la medida realizarán hoy un asamblea en la Bolsa de Comercio para resolver la actitud que asumirán. Existe el propósito de resistir las multas y llevar el asunto a la Corte Suprema.

El P. E. ni lo cree V. H. que para exaltar la figura de nuestro gran constructor civil, sea indispensable el monumento y mientras las escuelas, las bibliotecas, las universidades, el Museo Nacional de Historia Natural, la Sociedad de Beneficencia y tantas otras creadas de su clarividencia y de su amor a la patria sigan siendo los perdurables basamentos de nuestra vida, el nombre de Rivadavia y el recuerdo de sus virtudes vivirá con prístina claridad, y seguirán adscribiendo a las generaciones que se sucedan en la continuidad y usufructo de su siembra; pero las superiores manifestaciones del arte no han de merecer reparos para el homenaje al prócer que fué, precisamente, por la ermitas de su vida, una constante expresión y sugestión de bien, de verdad y de belleza.

Tengo el honor de solicitar vuestra ilustrada y preferente atención para que sea sancionado el adjunto proyecto de ley.

Cartera extraviada

Ayer se ha extraviado una cartera de señora tipo sobre, color azul marino oscuro, casi negro. Contiene en su interior, un rosario, pañuelos, un espejo, etc.

A la persona que la encuentre y la devuelva a la señora Esther Rojas de Guzmán en su casa Bolívar 385, se le gratificará:

Cocinera

Se necesita una que sepa su obligación. Sarmiento 276.

Sublevación de indios

Capital Federal, 19—Al ministerio del Interior llegan noticias alarmantes sobre una sublevación de indios en el Chaco. Las informaciones establecen que los indios están armados y cometen toda clase de tropelías y asaltos. Los habitantes de dicho territorio manifiestan que carecen de garantías y reclaman el concurso inmediato del gobierno nacional. Los sublevados actúan en la zona del Chaco y en el Norte de la provincia de Santa Fé.

La intervención a Buenos Aires

Capital Federal, 19—Los diputados de la fracción antipersonalista, siguen acumulando cargos contra el gobernador Cantilo a fin de fundamentar el pedido de intervención a Buenos Aires solicitado por el diputado Albarracín.

Semilla de algodón

interesa a los solicitantes

Posadas, Julio 18 de 1924.

Sr. Director del diario LA TARDE Posadas

Tengo el agrado de dirigirme a Ud. comunicándole que por orden del Sr. Director General de Enseñanza Agrícola Ingr. D. Alejandro Botto he abierto en esta Escuela de Agricultura un Registro de Solicitantes de semilla de algodón. La entrega de dicha semilla es gratis, pudiendo cada agricultor solicitar la cantidad necesaria para sembrar hasta 5 hectáreas. La inscripción en el Registro tiene lugar solamente hasta el 15 de Agosto del año en curso.

Agradecería al Señor Director si Ud. tendría a bien de hacer pública esta noticia en el diario que Ud. tan dignamente dirige.

Saludo al Señor Director muy atte.

Egon Petzke

Disgregación personalista

Capital Federal, 19—Los elementos personalistas, van disgregándose paulatinamente como consecuencia de los últimos choques que hubo en el block de la cámara de diputados.

URUGUAY

Los sucesos del Brasil

Montevideo, 18—A causa de la censura impuesta por el gobierno brasileño, son muy escasas las noticias que se reciben sobre el movimiento revolucionario del estado de San Pablo. Lo que se sabe es que sigue la movilización de las fuerzas de los contendientes esperándose de un momento a otro un gran combate. Un viajero llegado de Porto Alegre refiere, que allí se tiene noticias de que los revolucionarios paulistas van avanzando y cuentan con gran número de fuerzas y pertrechos de guerra.

Notas Sportivas

Fixture para los partidos del Dgo. 20 del cte.

División 1a. Locales Nacional. Visitantes Brown. Field Colombo. Referee R. Tabárez. Hora 15-15.

2a. Locales Brown. Visitantes For Ever. Field Colombo. Referee F. González. Hora 13.

3a. Locales Colombo. Visitantes Atlético. Field Colombo. Referee N. Peacock. Hora 10.

4a. Locales Brown. Visitantes Nacional. Field Atlético. Referee J. Almirón. Hora 8.

5a. Locales Atlético B. Visitantes Brown. Field Atlético. Referee A. Calvet. Hora 10.

5a. Locales Colombo B. Visitantes For Ever B. Colombo. Referee G. Gliz. Hora 8.

5a. Locales Atlético A. Visitantes Atlético C. Field For Ever. Referee L. Ríos. Hora 8.

Delegado de turno de 1a. y 2a. Sr. Daniel Costa.

EL SECRETARIO

LA HISTORIA SE REPITE

La elocuencia de los hechos no admiten réplicas ni dudas

Hemos afirmado que el RUGBY, aparte de sus líneas altamente elegantes, dando así la impresión de costar más de \$ 2.680, tiene todos los componentes de calidad superior. En las únicas tres pruebas que ha participado, ha demostrado acabadamente lo que decimos:

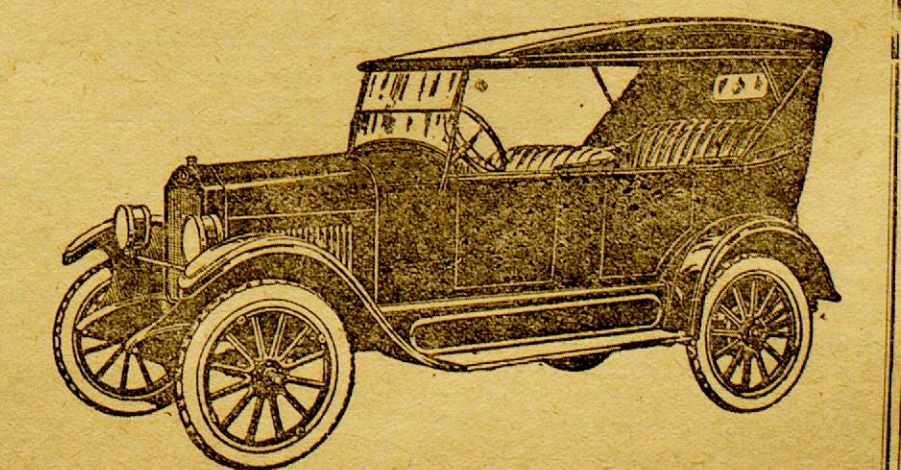

Gran Premio 1924 (Bs. A., Rosario-Córdoba-Rosario-Bs. As.) Salieron de Bs. Aires 20 coches entre ellos 3 RUGBY. Llegaron a Bs. Aires 11 coches entre ellos 3 RUGBY.

Gran Premio Córdoba 1924 (Alberdi - Calera - Yocovina - Alberdi) Salieron 21 coches entre ellos 2 RUGBY. Llegaron diez coches entre ellos 2 RUGBY.

1º Campeonato de Carretera de la Provincia de Córdoba (Pilla María) Salieron 9 coches entre ellos 2 RUGBY. Llegaron 5 coches entre ellos 2 RUGBY

Precio sobre wagón Buenos Aires \$ 2.680

Agente en Misiones: SIMÓN STURICH, Calle COLÓN No. 368

ESPAÑA

Falleció Guimerá

Barcelona, 18—Acaba de fallecer en esta capital el ilustre dramaturgo catalán don Angel Guimerá autor de Tierra Baja y otras obras de teatro que tuvieron extraordinario éxito.

FRANCIA

Asaltos de box

París, 18—De los diversos asaltos de box realizados en esta capital continuando el programa de las olimpiadas, los argentinos ganaron cuatro mereciendo elogiosos conceptos su actuación.

Edificación escolar en los territorios

Se construirán 200 edificios

Llevarse a la práctica la idea del consejo nacional de educación de dotar a las escuelas de su dependencia que funcionan en los territorios, de casas propias, idea que por otra parte es requerida, teniendo en cuenta los cuantiosos desembolsos que por concepto de alquileres se ve precisado el gobierno hacer anualmente por funcionar la mayoría de las escuelas en locales particulares.

Hoy es en número de 200 los edificios que la autoridad escolar piensa levantar en los territorios nacionales, de tipo regional proyectado por la inspección general de escuelas.

La distribución de los mismos serán por secciones, correspondiendo 12 a la primera, 25 a la segunda, 26 a la tercera, 3 a la cuarta,

INGLATERRA

Divergencias aliadas

Londres, 18—En la conferencia interaliada reunida en esta capital, han surgido serias divergencias entre los delegados de los países representados. Esas divergencias dividen fundamentalmente a los ingleses y franceses por existir profundo desacuerdo acerca de la ejecución del plan de las reparaciones. Se anticipa, que la conferencia será de resultados negativos.

ITALIA

Contra el fascismo

Roma, 18—En casi todo el país se están organizando actos para hacer guerra sin cuartel al fascismo. El decreto de restricción de la libertad de la prensa ha causado general indignación y determinará posiblemente la caída de Mussolini.

35 a la quinta, 4 a la sexta, 20 a la séptima, 20 a la octava, 20 a la novena, 20 a la décima y 15 a la undécima, liquidándose a razón de 1.500 pesos por cada edificio a favor de las respectivas inspecciones, con cargo de rendir cuenta documentada.

Las inspecciones podrán excederse en determinados casos de esa cantidad asignada para cada edificio, pero guardando siempre en cuenta el número de edificios señalado.

Para la provisión de maderas que demanden las construcciones, se ha solicitado autorización del ministerio de Agricultura, para extraerlas de los bosques fiscales.

Materiales eléctricos

Contamos con personal competente para todas clases de instalaciones.

v. J. 14

SANCHEZ y PAGÉS

Los artículos Fotográficos alemanes son siempre los mejores sobre todo si son de estas renombradas marcas

GOERZ

LEONAR

Compre estos artículos y todos los implementos fotográficos que necesite en la Farmacia y Droguería Argentina de Santiago A. Barroyra

Compañía Mercantil y de Transportes DOMINGO BARTHE (S. A.)

MADERAS ASERRADAS—Existencia permanente de tablones, tablas, tirantes, alfajías, listones, tapa-junta, piso y cielo raso cepillado y machimbrado; en el

Depósito Calle 3 de Febrero esquina Sarmiento — Presioz via telegrafica

Mercaderías Generales Cerveza "PALERMO", Blanca "VICTORIA", Negra "SALVATOR", EXTRACTO de MALTA

Son productos inmejorables. Pídanse en todos los Almacenes y Confeiterías

Verba-mate paraguayá marca "Bandera" es la mejor—Lámparas eléctricas "Osram" las más económicas y durables—Materiales eléctricos de todas clases—Cominas económicas y Heladeras alemanas de todos tamaños

Navegación al Alto Paraná VAPOR "BELL"

La Empresa dispone de chatas y remolcadores para fletar y puede comprometerse a conducir jangadas a Corrientes.

Papel Satrap

Se alquilan

Piezas con luz eléctrica con o sin muebles para hombres solos o matrimonios sin hijos. con o sin pensión. Calle Bolívar No. 442 y Rivadavia No. 306. Tratar en el mismo domicilio. Manuel Alegria.

VIDA SOCIAL

ACTO LITERARIO MUSICAL

ofrecido por la Congregación Hijas de María a su digno Padre Director R. Padre Federico Rademacher en el salón de fiestas del CÍRCULO DE OBREROS

Sábado 19 de Julio a las 20 hs.

Programa—Primera Parte

- 1. Música. 2. Una embajada por las niñas: Laura Serra y María Omascheverría. 3. El Peregrino por las Stas. Dolia Hadad y Carmen Perini. 4. Música. 5. Drama: La víctima de su herencia 1er. y 2º. acto. 6. Música.

Segunda Parte

- 1. Tercer acto. 2. Recitado: onatinas por la Sta. María Dolia Fernández. 3. Juguete cómico-lírico en un acto, «Jesús que criado». Reparto: Personajes del drama: Baronesa de Alta, María E. Poujade; Matilde, hija primogénita, Angélica Hadad; Josefina, hermana de ésta Ma. Omascheverría; Luisa, amiga de Matilde, Dora Bertolotti; Marquesa de Graus, Dolia Hadad; Catalina, dir. de la cárcel, Zulma Hadad; Gertrudis, her. de Catal. Adela Kuri; Condesa del Bosque, Antonia Boldú; Una gitana vieja, C. Aldana; Teresa camarera, Julia F. Aranda. Personajes de la comedia: Juana, una criada, Zulma Hadad; Dª Paz dueña de casa, María C. Perini; Lola, hija, Antonia Boldú; Dª Pantalona, Antonia Boldú; Nicasio, tío de Juana, C. Aldana; Tiova, lugareña, Fidelema Silano; Petra, id., Fraya Schrottki; María, oficiala modista, Victoria Igosa; Julita, criada de Dª Flora, Julia F. Aranda.

EL ZÁFIRO FINO

JOYERIA BRILLANTES, PERLAS Y RELOJES DE ORO

De paso por nuestra ciudad y con procedencia de Buenos Aires, se hospeda en el Palace Hotel (pieza 32) el señor A. Suttin viajante-joyero, quien trae un amplio surtido de novedades en Alhajas.

Concede facilidades de pago y otorga créditos a los empleados nacionales, bancarios y del magisterio de 10, 15 y 20 mensualidades.

Viajeros

Por razones de salud, se ausentó a Buenos Aires el señor Guillermo Jacobsen.

—Del Alto Paraná, el señor Francisco Deymonaz acompañado de su señora esposa.

—A Monte Carlo, el señor Antonio Dagorret.

—Para Apóstoles el señor Adolfo Krause y señora.

—A Profundidad, el señor Agustín Olmedo y señora.

—De Corrientes, la señora Carolina M. de Fiallo y la señorita Cucca Castillo.

—Se ausentó a Apóstoles, el señor Pedro C. Debat.

EL DESINFECTANTE IDEAL PARA LA CIUDAD Y EL CAMPO. CAPORIT-BAYER. Combate epidemias cura heridas mata gusanos es antiséptico. Unico concesionario para Misiones: Guillermo Falkenberg. 3 de Febrero 316 POSADAS

Enfermos—

Hállase enferma de cuidado, la señora Francisca I. de Gutiérrez.

“La Tarde” en el Interior

DESDE VILLA VENECIA

Festejos patrios—Inauguración de un camino

Con mucho entusiasmo, fué conmemorado aquí el aniversario de la proclamación de la Independencia Argentina. Todos los edificios, amanecieron profusamente embanderados, desarrollándose un programa alusivo a la fecha.

Se aprovechó la fecha patria, para inaugurar un camino de automóvil hasta la Escuela 47 de Las Quemadas lo que dió lugar a una simpática fiesta.

Ese camino no fué hecho por la Sociedad Pro Caminos, sino, que lo han construido los señores Bonetti con el concurso del director de la Escuela de Las Quemadas, señor José Maidana y de algunos vecinos del lugar.

La fiesta de inauguración del camino, resultó espléndida y en ella pronunció un bien pensado discurso el director de la escuela señor Maidana, quien estimuló a los colonos a seguir por la senda progresista.

Pronunció otro discurso el viejo y entusiasta pioner del progreso, señor Juan Bonetti el que hizo resaltar que Las Quemadas no tenía ningún camino hasta que él abrió uno para construir el edificio de la escuela. Manifestó que dicho camino no se había mantenido por dejadez y descuido. Abundó en conceptos oportunos sobre la importancia de las vías de comunicación diciendo que los caminos, son el primer paso hacia la civilización y expresando que sin caminos, no puede haber ni adelanto ni progreso.

Exhortó a los escolares y a los colonos a cooperar en la tarea de seguir construyendo caminos, hasta que no se conozca un lugar que se considere impenetrable.

Tanto el discurso del señor Bonetti como el del señor Maidana, fueron muy aplaudidos.

Corresponsal Villa Venecia. Julio 10 de 1924

EDICTO

Por disposición del señor Juez Letrado del Territorio de Misiones Doctor José María Guzmán se hace saber que ha sido designado el Ingeniero don Raúl Chappaz para practicar la mensura, deslinde y amojonamiento de una fracción de campo, propiedad de la Compañía Suiza Argentina de Plantaciones Sociedad Anónima, compuesta de Dos Mil hectáreas ubicadas en el Departamento de Corrientes en este Territorio

sobre el Río Alto Paraná entre los siguientes linderos: en las líneas A, B, y B C los dos Norte y Nord Oeste respectivamente de la fracción linda con campo que se reserva el enganante señor Denis, en la línea C y D, lado Norte de la Fracción con campo de los herederos de Roca antes Pedro L. Bergara; las líneas D, E, F, F, G, y G H respectivamente lados Este, Sud Oeste y Sud de la Fracción linda con resto del campo del vendedor Denis y la línea sinuosa H A, forma la ribera del Río Alto Paraná o sea el límite Oeste u Oeste Norte de la fracción. Posadas, Julio 17 de 1924.

Ramón E. Espeche Secretario

NOTA: De acuerdo al precedente edicto la operación de mensura dará comienzo el día 29 del corriente a las ocho horas. Posadas, Julio 17 de 1924.

RAUL CHAPPAZ

TRIBUNALES

JUZGADO LETRADO DEL DOCTOR JOSÉ MARIA GUZMÁN—SECRETARÍAS ESPECHE Y LUZURIAGA

Días 7 al 17 de Julio de 1924

Sentencias y resoluciones

CIVILES Y COMERCIALES

López Pérez Manuel—Su sucesión—Se hace lugar a la revocatoria solicitada del auto que manda recibir la información sumaria ofrecida por Juan Pérez López.

Ruloff José contra Damasio Tomás—Cobro ejecutivo de pesos—No se hace lugar a la reposición solicitada por la parte actora, manteniéndose la providencia por la cual se ordena el remate en pública subasta, de 90 animales yeguarizos del demandado.

—Trova Teófilo—su sucesión—Se aprueba el inventario y avalúo

Piense Usted que por \$2.795 mjn. S. W. Buenos Aires podemos entregarle el nuevo Sánchez y Pagés. Image of a vintage car.

Corrección, hasta cumplir los 18 años. —Héctor Lucas Papatulca—Agresión a mano armada y lesiones—Concediéndose la libertad condicional por tener cumplidas las dos terceras partes de la condena y observar buena conducta. —Sawaryn Andrés—Denuncia hurto de plantas de yerba mate—Sobreseído provisionalmente. —Centurión Pedro—Rapto de una menor—Sobreseído definitivamente. —Rivas Gregorio—Abigeato—Concediéndose libertad condicional. —Roballo Lucio—Abigeato—Concediéndose libertad condicional. —Geneiro José Manuel—Defraudación—Condenado a dos meses de prisión con costas—dejándose en suspenso la pena.

Juan B. Mola & Cia. Especialidad en yerba paraguaya marca "MOLA". Concesionarios de los acreditados productos QUILMES. Tres Artículos insuperables: Cerveza CRISTAL, BOCK y MALTA. Concesionarios del acreditado vino LIPANTO el que más se vende en el Territorio. De la inmejorable Sal nacional DOS ANCLAS y de las famosas Cajas de Seguridad SANTAMARÍA. PRODUCTORES DE MADERAS. Navegación a vapor del Alto Paraná, servida con el cómodo vapor "IBERÁ C". Servicio especial de cargas, con chatas, hasta Corpus. Casa Central: POSADAS-MISIONES SANTA FE 113 al 119. Escritorio en BUENOS AIRES BARCELOMÉ MITRE 1265

"LA CARGADORA" TARIFA ESPECIAL DE CARGAS No. 69 entre estaciones FEDERICO LACROZE Y POSADAS. Por cada mil kilos, divididos en fracciones de diez kilos. Table with columns: Clase A. TARIFA \$ 28.50 c/l; Clase B. TARIFA \$ 32.50 c/l; Clase C. TARIFA \$ 77.50 c/l. Includes list of goods like Alambre, Azúcar, Portland, Hierro, Grasa, Harina, Jabón, Kerosene, Papas, Porotos, Sal común y Roca, Líquidos en cascos, Acero, Alpiste, Aceite comestible, Arroz, Arvejas, Alquitrán, Azules en cajones, Café crudo, Cables Hierro y Plomo, Carbón de piedra, Carbón de iragua, Fariña, Estearina, Marmol en cajones, Polvo tabaco, Resina, Talco, Sebo en cascos, Vidrios comunes, Soda cáustica, Muebles, Colchones, Juanelas, Estopa, Básculas, Behoqueros, Damañuanas vacías, Escaleras, Escobas, Ataúdes y demás artículos, no especificados en las tarifas anteriores. Recomendamos muy especialmente a los señores comerciantes se sirvan indicar en sus pedidos a las casas vendedoras que entreguen sus mercaderías a La Cargadora: que no haciendo esta indicación sucede que los remitentes entregan las notas de empaque a otras empresas, resultando el fraccionamiento en las cargas, lo que implica siempre aumento de gastos en transporte que el comerciante debe evitar en lo posible. El flete minimum por cada consignación será 5 \$ NOTA: Las cargas recojidas en domicilio Buenos Aires con nuestros carros, se cobrará el acarreo proporcional por separado. Buenos Aires, Julio 1 de 1924. Agente en Posadas: Juan B. Mola & Cia.

Vinos "El Mendocino" La marca que se impone por su insuperable calidad, por pedidos a: Francisco Mirabelli & Cia. REPRESENTACIONES, CONSIGNACIONES, ACOPIO DE YERBA MATE, RAMOS GENERALES. Posadas, (Misiones) Dirección telegráfica "Mirabelli"

Empresa de Navegación JACOBSEN HERMANOS. Despachantes de Aduana y consignatarios de Buques. Navegación al Alto Paraná servida por los rápidos vapores Postales ELVIRA L. y CUNATAY con el siguiente nuevo itinerario, desde el día 16 del corriente: VAPOR "CUNATAY" Lunes, Martes, Miércoles, Jueves, Viernes, Sábado, Domingo. Para Corpus y escalas a las siete horas, regresando el mismo día a las Diez y Ocho horas. Para Eldorado y escalas a las 9 horas, regresando el Sábado a las 7 de Eldorado y llegando a Posadas a las 13 horas. VAPOR "ELVIRA L." Para Corpus y escalas a las siete horas, regresando el mismo día a las Diez y Ocho horas. Se admiten cargas, encomiendas y pasajeros para las Dos Líneas. Para informes en su escritorio Calle COLÓN 222 — TELEFONO 41. Este horario será cumplido estrictamente.

3er GRAN CONCURSO DE LOS CIGARRILLOS. Oficina para el canje de cupones en Posadas: CASA del Sr. ARTURO V. PIZARRO. Bolívar esq. 3 de Febrero. Almacén y Bazar "San Martín". POSADAS de 20.30 y 40 ds.

JOSÉ PUCCIABELLI GRABADOR. Pone en conocimiento del público que desde esta fecha se encuentra en la Joyería Bianchi, desde donde atenderá cualquier trabajo artístico de grabados en oro y plata, alto y bajo relieve; especialidad en esmaltados, monogramas, chapas para puertas, marcos, clichés, sellos de bronce y para lacre, autógrafos, sellos de goma y toda clase de grabados en general. GARANTE SUS TRABAJOS AL GUSTO MAS EXIGENTE

de los bienes sucesorios. —Sociedad Anónima Compañía Suiza-Argentina de Plantaciones—Sobre mensura, deslinde y amojonamiento de un campo ubicado en Corpus—Se ordena la mensura de una superficie de dos mil hectáreas—designándose agrimensor al Ingeniero Raúl Chappaz. CRIMINALES Y CORRECCIONALES Romero Máximo (menor)—Hurto—Condenado a un año y medio de prisión y costas, dejándose en suspenso la pena; debiendo el defensor de menores gestionar su ingreso en un Establecimiento de

LA PRUEBA? La superioridad de un producto sobre sus similares, se mide por su consumo. Y el consumo de los productos QUILMES, en Posadas, litoral del Alto Paraná y por lo demás, en todo el país, siempre ha sido y es hasta la fecha, algo mayor que el consumo de todos sus inferiores similares reunidos. Tres productos Inmejorables: Quilmes Cristal, Quilmes Bock, Malta Quilmes. Unicos concesionarios: JUAN B. MOLA & CIA.—POSADAS-MISIONES

Gusto exquisito y sabor agradable experimentado tomando la renombrada QUILMES CRISTAL

Carpintería y Mueblería Mecánica LA ARGENTINA

= DE =
RODOLFO ROKOWSKI

En este taller se cotizan precios más baratos que en las fábricas de la Capital Federal. ESPECIALIDADES EN ABERTURAS. Se hacen instalaciones de negocio y se construyen muebles por encargo a precios que no admiten competencia.

Se vende un malacate de hierro — Moldes y engranajes para doblar maderas

Calle San Lorenzo 325 al 327 Posadas — Misiones

LA HISPANO ARGENTINA

Empresa de transportes y mudanzas locales
Seriedad y rapidez en los servicios

DE
ELISARDO ALONSO

Agente del expreso «LA CONFIANZA»
Central Cangallo 1265 — Buenos Aires
Catamarca 518 POSADAS Teléfono 199

La Imperial

Empresa de Pompas Fúnebres

Juan F. Montejano & C^{ia}.

Contando con inmejorable caballada, cuatro coches fúnebres coupé de duelo, coches de plaza, está en inmejorables condiciones para servir con prontitud y esmero.

Venta a precios módicos de cruces, coronas, cajones desde diez pesos forrados.

Servicios completos para pobres cajón con manijas: para adultos desde 30 pesos, de angelitos desde 20 pesos.

San Martín 555, Antiguo local de Matías y Nieto — Se atienden pedidos por teléfono

ISASA y SCHOLZ

Ferretería, Pinturería, Bazar y Papelería
Haga sus compras en esta casa

Calle Buenos Aires esq. Sarmiento POSADAS

A. Leiras & C^{ia}

25 de Mayo 327/337 Escriorio en Bs. Aires: Rivadavia 1159
POSADAS (Misiones) Unión Telefónica 1374, Rivadavia

Molino eléctrico de YERBA - MATE

Preparación de las siguientes marcas registradas: CRUZ VERDE, PLANTACION, BÚFALO, FLOR DEL MONTE, y MEFISTÓFELES con yerbas de la mejor calidad, seleccionadas

VENTA DE PRODUCTOS DE PETROLEO DE THE TEXAS C^o. de la que son únicos agentes en la República, los Señores MIGNAQUY, C^o de Buenos Aires.

Kerosene TORRE y TORRE VERDE este en latas de un galón Nafta TEXACO y Lubrificantes TEXACO.

Los productos TEXACO no tienen rival por su alta calidad y máximo rendimiento.

Para pedidos a su depósito calle Rioja No. 549 esq. 25 de Mayo Teléfono No. 97

En breve:

Ponemos en conocimiento del público, que en breve será

INAUGURADO

nuestro SALÓN DE VENTAS de **Tienna, Mercería y Novedades** situado en la calle Bolívar No. 271 y que se denominará,

La Tienda "Los Tres Hermanos"

de SAMUEL, ELIAS y LEÓN MAZAL

AGUA

VILLAVICENCIO

de fuente inmejorable

la mejor de las aguas

minerales de mesa y

la más digestiva

11 Marcas de producción nacional de las que somos agentes exclusivos en el Territorio 11

RUIZ Y GIBAJA

VINO

TRAPICHE

con base de elaboración

de los más excelentes

mostos argentinos

producidos por la mejor

bodega de Mendoza

CERVEZA

PILSEN-AFRICANA

EXTRACTO DOBLE

de paladar delicioso

y las de menor gra-

duación alcohólica

POSADAS-MISIONES

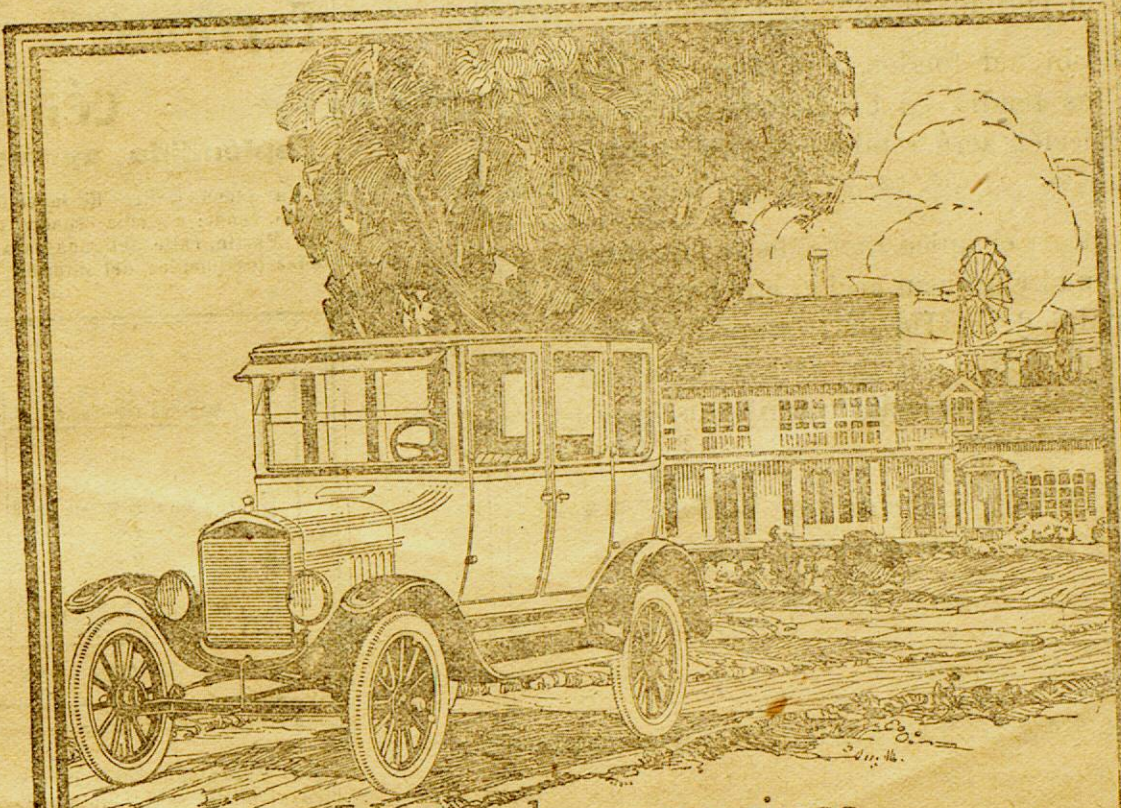

Varios de sus vecinos han comprado o están por comprar un coche Ford cerrado

Para mayor comodidad en sus viajes, para asegurarse un medio de transporte rápido, práctico y económico, varios de sus vecinos han comprado o están por comprar un coche Ford cerrado.

Así como ellos, centenares de personas optan hoy por el coche Ford cerrado, prefiriéndolo a cualquier otro vehículo.

Piense Vd. también en las ventajas que puede reportarle y compre un Ford. En la ciudad o en la campaña no tiene competencia en cuanto a su precio, su calidad y el buen servicio que presta.

El Plan Semanal de Ventas le brinda la oportunidad de comprarlo por cuotas. El Agente Ford más cercano le dará datos.



SEDAN FORDOR \$ 3.375 - SEDAN TUDOR \$ 2.985 - COUPELET \$ 2.800
S. W. B. A.

UD PUEDE ADQUIRIR LOS PRODUCTOS FORD MEDIANTE EL PLAN SEMANAL

WICO

La nafta mejor equilibrada

Surtida con medidor visible

\$ 0.32 litro

Sánchez y Pagés

EXCURSIONES DOMINICALES

En la cómoda lancha Gensita E. podrá Vd. hacer Excursiones Dominicales hasta Itacá, partiendo a las 8 horas y regresando a las 17, por la modesta suma de \$ 2. Por más informes a su dueño José R. Esquivel. Alvear 222.

NOTA: La lancha se encarga también de hacer remolques.

Se alquila Una casa esquina, con salón para negocio y varias piezas interiores para familia.

Tratar en la Mueblería Europea.

Use el jabón

Montejano

que es el mejor

¿Cuál es la felicidad del hogar?

Renovar sus muebles antiguos y amueblar su casa con los muebles de la gran Mueblería "LA EUROPEA" De los modelos recientemente recibidos.

Visiten nues a casa y se convencerán.

Precios de venta sumamente módicos



P Chapov y Girson

Embalaje y acarreo gratis.

Colón 167 al 173

Posadas Misiones

TERZI

El sastre de más rigurosa moda. Casimires importados de la más alta calidad y de los más variados gustos.

Posadas

Misiones

Profesionales

Dr. José M.ª Ríos

Medicina general — Enfermedades de niños

Consulta de 7 a 10 y de 15 a 17 Santa Fé 339 POSADAS

Dr. Antonio Aquino

QUIRURANO DENTISTA

Consultas: de 7 y 30 a 12 p. m.

Calle SARMIENTO No. 276 Casa de Barthe (Altos)

Dr. Roberto Martí

Abogado del Banco Hipotecario Nacional

Asuntos Judiciales en General

Corresponsales en toda la República

ESTUDIO:

Colón No. 65 Posadas-Misiones

Clinica Dental

a cargo de los Cirujanos Dentistas

Carlos E. Campbell

y Alberto Errotaberea

Consultas: 7 1/2 a 11 1/2 y 15 a 18

SARMIENTO 266

JULIA B. DE BLANCO

Partera diplomada en la Universidad de Buenos Aires

Ex-primera partera de la Maternidad del Rosario

Consultas de 14 a 16

Avenida Roque Pérez 428, casa de la Señora vda. de Nicolay

Alfredo Weiss

Procurador Nacional con Financiamiento (Ley 10.336)

Martillero Público

Posadas — Rivavia 119

R. Mariano López

Agente Judicial — Rematador Público

Ofrece sus servicios para el trámite de asuntos Civiles, Comerciales, Criminales, Testamentaria y toda clase de gestiones ante las autoridades Judiciales y Administrativas.

Agente consultor: Dr. Roberto Martí, Abogados representantes: Corrientes Paraná y Buenos Aires.

Se encarga de administrar propiedades y del cobro de cuentas comerciales. Escriorio: Bolívar 278. — Teléf. 29

JORGE L. JIJENA

Martillero Público Comisiones y Consignaciones Despachos de Aduana

RIVADAVIA 336 Posadas

Julia B. de Rebollo

Partera Nacional

De varios Hospitales de Buenos Aires Atiende llamados y consultas

3 de Febrero 429 Posadas

Señores turistas

Cigarras en estuches para obsequio, de la Fábrica La Moderna la que mejor trabaja en el país, Nanduty, estatuillas en arcilla trabajos en maderas y otros artículos de industria y arte nacional encontrarán en la confitería del Centro Social, Encarnación.—Paraguay.

Leña La Compañía Mercantil y de Transportes Domingo Barthe S. A., vende la carrada de leña puesta en su Aserradero, al ínfimo precio de \$ 8 nacionales.

Se alquilan casas baratas. Tratar con su dueño Sr. V. Gentile



CEHIPE

Material digitalizado con fines educativos, culturales y de investigación, en el marco del "Concurso de subsidios para proyectos de preservación documental 2014" del CEHIPE.



BIBLIOTECA PÚBLICA De Las Misiones

TARIFA ESPECIAL PARA AVISOS ECONÓMICOS

TABACOS

Los productores y acopiadores de tabaco, no deben dejarse seducir por ofertas del momento, sino esperar a que el mercado cotice de manera inmóvil el verdadero valor del producto.

Si usted tiene necesidad de obtener fondos, remítanos en **CONSIGNACION** su tabaco y los tendrá en condiciones liberalísimas y, sin apremio, su producción será vendida al más alto precio cotizante.

Piense que la Capital Federal es el único mercado y, por tanto, los compradores improvisados al eludir su acción en el centro de los negocios, tienen por finalidad: **PRIMERO:** Impedir que el tabaco adquiera la valorización inobjetable por la Ley de la oferta y de la demanda. **SEGUNDO:** Sorprender con ofertas imprevisitas a los tenedores del artículo.

Convénzase usted, de que el sistema de venta por **CONSIGNACION**, es el que da mejores y más prácticos resultados.

Así autorizan a opinar 36 años de Consignatarios.

PRECIOS OBTENIDOS EN LAS ULTIMAS OPERACIONES

Por Pito	\$ 5.-
Buena	7.50
Doble	9.50

CONSÚLTENOS Y OBTENDRA BENEFICIOS

PALACIOS Hermanos.
1042 - Av. de Mayo - 1042
Bs. As.

Casa fundada en el año 1888.

COMPETIMOS lealmente

y lealmente hemos conquistado para la máquina de escribir



CONTINENTAL

el puesto de primera fila que hoy ocupa.

Nuestra competencia, nuestra propaganda se ha basado siempre y solamente en las indiscutibles cualidades de perfección y solidez de la máquina, cualidades que han sido reconocidas por nuestros mismos competidores.

Seguimos nuestra norma. Para imponer nuestra máquina no necesitamos desprestigiar a las demás. El prestigio de la "Continental" lo sostiene sus propios méritos.

Es una máquina de escribir para toda la vida

UNICOS IMPORTADORES

CURT BERGER y Cía.

BUENOS AIRES:
Esmeralda 116

Suc. ROSARIO:
Córdoba 1178/85

Suc. MONTEVIDEO:
Cerrito 667

Agente en el Territorio: **Mariano Díaz** - Sarmiento y Colón POSADAS

Lotes por mensualidades

Frente al Hospital Regional. Se venden. Tratar con los Sres. Sarubbi Hnos.—Santa Fé y Rivadavia.

Terrenos céntricos

Espléndida oportunidad
En pleno centro de la ciudad, donde nadie vende; a media cuadra de la Plaza San Martín, calle obligada para la salida a todos los pueblos del interior.

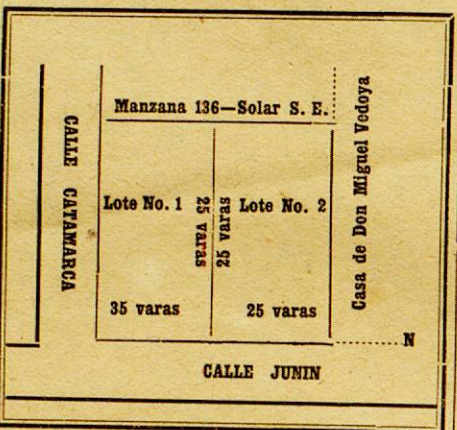

Dos espléndidos lotes de terreno alto y bien nivelado, calle Junín haciendo esquina con Catamarca. El primero formando esquina, para casa de negocio o varias de familia. El segundo linda con el moderno edificio de Don Miguel Vedoya, con medianería construida.

Titulos perfectos inscriptos en el Registro de la Propiedad, sobre los cuales el Banco Hipotecario Nacional acuerda préstamos liberales para edificar y con grandes ventajas a los empleados públicos.

Con menos de lo que se paga de alquiler, puede construirse casa propia mediante los préstamos del Banco Hipotecario. Venta privada: \$ 3.000,00 cada lote, mitad al contado y la otra mitad con facilidades de pago.

Datos con R. Mariano López.
Escritorio: Junín 329. Posadas.

León Luis Christin

Se construyen edificios de Ladrillos o maderas, para habitaciones, negocios y fábricas etc.
Se hacen refacciones o reformas. Panteones económicos
Se encarga en hacer pedidos de ornamentos para frentes de Edificios, panteones, etc.
Se hacen Planos, Proyectos, Detalles y Presupuestos para los trabajos citados

Carpintería y Herrajería
Se hacen toda clase de trabajos pertenecientes a ambos ramos
Especialmente en Obras para Edificios, casa de negocios
Instalaciones de máquinas Industriales
Obra blanca en general
Cajas para Autos Camiones etc.
Toda clase de composturas.
Marcas para Haciendas o maderas.
Se hacen tejidos de Alambre para cerreo. (Trabajos esmerados y precios módicos)

Mueblería y Colchonería

José Tomaselli Milanese
Ventas a plazos

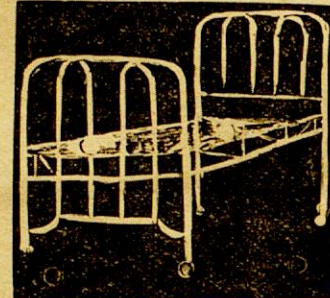

Muebles y juegos de mimbre, camas de hierro y de madera, heladeras de todos los tamaños.
Sillas de todas clases. Se hacen molduras para cuadros, vidrios, cristales, y lunas biseladas.

VENTAS A PLAZOS
Calle Buenos Aires 322 — Posadas

SE VENDE. Un auto-camión chico para carga y pasajeros, en perfecto estado. Para informes en este diario.

FELIPE FOA

Acopios Frutos del País
CUEROS
CERDAS
MADERAS
YERBAS
MIEL
CERA
POSADAS
Calle Buenos Aires 450

Sastrería Alemana "LA ELEGANCIA"

DE **EMILIO DEDEKIND Y Cía.**
TRAJES sobre medida para señores de casimires de la mejor calidad desde \$ 65.— Sobretodos desde \$ 45.—
Se ejecuta también: Planchado, Reparaciones, Zurcir, Dar Vuelta Trajes, Remendar, etc. Traje limpieza \$ 2.— Planchar \$ 2.—
PRECIOS MÓDICOS
Atención, esmero y puntualidad. Atiende llamados a domicilio

CÓRDOBA 240 POSADAS-MISIONES

Adolfo Gregori

Tailer de **RELOJERÍA - JOYERÍA - GRABADOS**
La única casa que cuenta con profesionales, concientes en la ejecución de los trabajos que se le confían, especializándose en los grabados, composturas de relojes y máquinas de escribir de cualquier clase y marcas.

COLÓN 220 POSADAS

ESCRIBANOS

Dr. Eduardo M. Grané y Sr. Nito Domínguez Tejeira

Con Registro de Contratos Públicos establecido en el local de la calle San Lorenzo N° 392 (Departamento que estuvo ocupado por el consultorio Médico de los Doctores Héctor y Edmundo Barreyro).

ATENCIÓN PROFESIONAL PERMANENTE
Estudio y perfeccionamiento de Titulos de Propiedad
Consultas: de 13 a 19 horas

Doctor **Carlos Fernicola**
Atiende gratuitamente a los pobres de 10 a 12
LUNES Y VIERNES
Consultorio Colón 341

Peluquería "Misiones"
— de —
José Yunis
Se avisa al público que desde la fecha ha quedado instalada, la Peluquería "Misiones", en la calle Colón 226
Especialidad en corte de melanas a señoritas y niñas.
Higiene absoluta.

Participamos...
Hermanos Heras (ex-propietarios de El Buen Tono), avisan al comercio y público, y particularmente a los deudores por concepto de compras en to mensualidades, etc. que han trasladado su domicilio al local sito en la calle San Martín, 96, esquina San Luis

Gran Venta de Lotes de tierra en esta ciudad
Aviso de que terminada la subdivisión en lotes de las manzanas y chacras situadas al norte de la Avenida Roque Pérez comprendida la Bajada Vieja al puerto hasta la Avenida Corrientes; se ofrecen a la venta en lotes a largos plazos.
Precios: desde Cinco pesos la mensualidad.
Titulos perfectos inscriptos en el Registro de la Propiedad y a disposición de todos los interesados en la escribana del señor R. E. Espeche.
Propietario y escritorio para la venta calle Bolívar 245. Posadas. V. Mutinelli
Mayo 23 de 1924.

Cambio de local
El señor Jacinto Beca comunica al comercio y al público, que ha trasladado su casa de Remates, Comisiones, Consignaciones y Agencia de Galt y Chaves, a la calle Rioja entre las de San Lorenzo y Ayacucho, donde seguirá atendiendo con la diligencia y actividad de costumbre.

Academia de enseñanza primaria
dirigida por las maestras normales **María O. Vieira, Josefa Ciganda y María D. Sánchez Rattis**
Se preparan alumnos aplazados y para exámenes de ingreso.
Precios módicos
Rivadavia 212 Posadas

Se ofrece—Para sereno o portero, un a persona seria con garantías y certificados de buena conducta.
Dirijirse a esta administración.

AUTO FORD Doble Feción, en perfecto estado y bien equipado. Se vende, con facilidades de pago, Tratar con Ramón Espindola.

Se vende un taller de Herrería y Carpintería en inmejorables condiciones. Informes a este Diario.

MAQUINA DE ESCRIBIR usada, se compra. Félix Azara 573.



Material digitalizado con fines educativos, culturales y de investigación, en el marco del "Concurso de subsidios para proyectos de preservación documental 2014" del CEHIPE.

