

LA TARDE

POSADAS, 5 DE AGOSTO DE 1924

La rebaja de derechos de importación a la yerba mate

Las medidas aduaneras tomadas poco antes del estallido de la revolución en San Pablo por el gobierno federal brasileño, librando de todo derecho de importación a la mayoría de los artículos de primera necesidad, han manifestado que poco acertado ha sido el decreto de nuestro gobierno respecto a la rebaja de derechos de importación a la yerba mate extranjera. Es de suponer que nuestro gobierno ha estado bien informado sobre la escasez de víveres en la república vecina y entonces no había ninguna necesidad de anticiparse, pidiendo rebaja de derecho de importación a la harina argentina en el Brasil.

Hoy día, en todo caso, ya no existe más este factor de harina en los cálculos de conveniencias económicas yerbateras. Hoy la cuestión es sencillamente, si conviene o no de recargar el kilo de yerba importada con los 2 cts. que estipula la ley n.º 2253 del estado Paraná, y con el 30% rebajado últimamente.

Tomamos el caso que el gobierno revoca el decreto.

Sabido es que el aumento de precio de la yerba canchada tendrá que producir una alza del producto elaborado que resultará probablemente en la suma adicional de 5 centavos por kilo, calculando ya con seguridad que los molineros ya no ceden más el terreno ganado por la rebaja decretada. Sin el famoso decreto, el recargo habría sido solo de 2 centavos correspondientes a la ley de Paraná, pero sabido es que las ráfagas de energía del gobierno en los momentos en que no cruza los brazos para contemplar filosóficamente la marcha de los asuntos públicos, suelen tener mal resultado para el pueblo.

Bueno, el pueblo pagará los 5 centavos, pero parte de esta suma volverá al tesoro nacional. Son los 30% regalados a los molineros. Pero, por lo visto, esta suma no hace ninguna falta al tesoro, de manera que no habría inconveniente alguno en gastarla en otra forma para procurar por otro camino el abaratamiento de la yerba.

Este otro camino sería el de fomentar las plantaciones de yerba mate en Misiones por medio de construcciones de caminos y puentes hasta los lugares de los yerbales naturales del fisco y por medio de la venta en lotes de 25 hectáreas de esta rica zona, que, apesar de sus enormes ventajas climáticas en su altura de 400 a 500 metros sobre el nivel del mar, y a pesar de su fertilidad asombrosa, hasta ahora está completamente abandonada.

Comprendible es que los actuales plantadores de yerba no son partidarios de este proyecto, teniendo en el precio de la yerba que se podría producir una alza en el precio de la yerba que se llega a producir muchos miles de toneladas, pero el caso es que para el país entero sería de enormes ventajas, no solamente porque la suma pagada hoy al extranjero para yerba de inferior calidad que

Informaciones telegráficas del país y del extranjero

Con asistencia del doctor Alvear se inauguró el Instituto de Cultura Itálica

El presidente Alvear envió un mensaje de congratulación al mayor Zanni

Falleció el presidente del Estado de Minas Geraes (Brasil) doctor Raül Soares

En Roma se dispensará gran recepción a la fragata Sarmiento

CAPITAL FEDERAL

Pedido denegado

Capital Federal, 5.—Una delegación radical encabezada por el diputado Gallardo, se entrevistó con el presidente de la república para solicitar que fueran postergadas las elecciones a realizarse en Santiago del Estero para la elección de gobernador y vice de aquella provincia. El doctor Alvear escuchó las manifestaciones de la delegación a la que respondió que habiéndose dado ya todos los pasos preliminares de las elecciones, era imposible acceder al pedido. La delegación se retiró de la presidencia un tanto molesta por la negativa del doctor Alvear.

Cultura itálica

Capital Federal, 5.—Con asistencia del presidente de la república y del ministro de Justicia e Instrucción Pública doctor Sagarna, se realizó ayer la inauguración oficial del instituto de cultura itálica. Pronunciaron discursos, el doctor Besio Moreno, el ministro de Italia conde de Marescotti y el distinguido hombre público doctor Víctor Manuel Orlando. Este

dará dentro de los límites aduaneros y los consumidores tendrán una yerba de excelente calidad, sin lo que se abriría para el cultivo, el corazón de Misiones y se brindaría hogares a miles de familias inmigradas que por el solo ambiente encantador se formarían pronto en un centro de argentinidad y cultura.

Es natural que los molineros de yerba en Buenos Aires y Rosario observan asustados el desarrollo de la plantación de yerba mate en Misiones, pues proporcionalmente a este desarrollo perderán estos negociantes.

Actualmente compran por unos 25 centavos por kilo la yerba brasileña y la "bonifican" con la yerba paraguaya o misionera de 45 centavos el kilo. El negocio no es malo. Pero se empieza ya a moler la yerba misionera en Misiones mismo y sin la mezcla de "caá guazú", gauna etc. Y si se generaliza éste quien preferirá entonces la yerba impura elaborada con productos extranjeros, a la deliciosa y dorada yerba misionera, hija legítima de un suelo fertilísimo y un clima inmejorable.

Tomamos ahora el caso, por des

último, vertió brillantes conceptos sobre los lazos de solidaridad que unían a los dos pueblos y se manifestó satisfecho del cariño que se profesaba a los italianos en la Argentina.

La prueba de Zanni

Capital Federal, 5.—Informaciones recibidas aquí por el Aéreo Club Argentino, refieren que el piloto aviador mayor Zanni, se detuvo dos días en la localidad de Karachi con objeto de que el mecánico Beltrame arreglara algunos desperfectos sufridos por el avión. Según esas informaciones, en el día de hoy, Zanni proseguirá el vuelo dirigiéndose a Nasirabbad en la misma India.

Felicitación a Zanni

Capital Federal, 5.—El presidente de la república envió un mensaje de congratulación al aviador Zanni felicitándolo por el éxito de la prueba. En dicho mensaje, el doctor Alvear hace votos por la terminación feliz de tan arriesgada empresa.

Fallecimiento

Capital Federal, 4.—Falleció

gracia casi seguro, que el gobierno no revoca el decreto.

El precio de la yerba subirá o mismo bajo el pretexto de la revolución en San Pablo. Los molineros ganarán. Los 30% de rebaja actual no entrará en el tesoro, a donde por lo visto ni hacen falta. Todo queda lo mismo. Pero los yerbales naturales, allí en el corazón de Misiones, sobre la altiplanicie que nunca ha sentido el crujido de una ruega, seguirá durmiendo su sueño secular.

Y el gaucha seguirá tomando su yerba "bonificada".

R. T.

ayer en La Plata el jefe del Museo Paleontológico señor Santiago Roth que fuera compañero de estudio del naturalista argentino señor Florentino Arreguino.

Los radicales

Capital Federal, 5.—Al margen de la invitación radical para la reorganización del partido en todo el país, los radicales personalistas están haciendo una campaña de desprestigio. A estar al contenido de la "prédica del diario personalista La Epoca, la reorganización del radicalismo será imposible si no se pone bajo la dirección del titulado jefe único señor Irigoyen

Gobernador de Neuquén

Capital Federal, 5.—Se halla en esta capital el gobernador de Neuquén comandante Francisco Denis. Dicho funcionario a quien el senado no prestó acuerdo, se entrevistará con el ministro del interior a fin de definir su situación. Parece que el comandante Denis no será confirmado en el puesto por ser elemento de la tendencia personalista y por varias acusaciones que le han hecho los pobladores de Neuquén.

BRASIL

Río de Janeiro, 4.—Anuncian del estado de Minas Geraes, que falleció allí el presidente del estado doctor Raül Soares que tuvo destacada actuación en la política brasileña.

Los revolucionarios

Río de Janeiro, 4.—Los diarios de esta capital refieren, que algunos efectivos revolucionarios

que marcharon hacia Matto Grosso, han resuelto no hacer entrega de sus armas y continuar obstaculizando al gobierno.

ITALIA

La fragata Sarmiento

Roma, 4.—Anuncian de Spezzia, que en aquella ciudad se hacen grandes preparativos para dispensar una brillante recepción a los miembros de la Fragata Sarmiento que se detendrá en dicho puerto por varios días.

INGLATERRA

Vuelo suspendido

London, 4.—Noticias recibidas de Cordoval (Alaska) informan que el mayor Ucdaren que realizaba la vuelta al mundo en aeroplano, desistió de continuar el vuelo a causa de los se

rios tropiezos. Dicho piloto regresará a esta capital.

HOLANDA

El aviador Locatelli

Amsterdam, 4.—El aviador italiano capitán Locatelli que tiene el propósito de llegar al polo en aeroplano, partió de esta capital dispuesto a realizar la arriesgada prueba.

ESPAÑA

El directorio hará crisis

Madrid, 4.—Los diarios estiman que es sumamente crítica la situación del directorio militar y que se espera que hará crisis de un momento a otro. En todas partes se pide con insistencia el restablecimiento de las garantías constitucionales.

Espectáculos

TEATRO ESPAÑOL

Domingo: La Duquesa del Bal Tabarín y el Lunes: La Viuda Alegre, fueron las dos operetas que nos sirvió la Compañía Arce-Barreta.

Ambas operetas ya conocidas de nuestro público, fueron escuchadas con agrado, y en cuanto a ellas nada podré decir, sino confirmar una vez más de que son de las de "primero cartel".

Música ligera y alegre con letra chispeante, agrada al público y éste se expansiona pasando una velada por demás agradable.

La señora Arce sacó brillante partido en las dos obras y aquella apatía de que la criticamos en la noche del debut, ha desaparecido,

habiendo vuelto a los fueros a que en otras oportunidades nos tenía acostumbrados.

Luz Barrilaro en la "Viuda Alegre" superó en mucho, su actuación anterior, y no dudamos de que en obras sucesivas la tengamos que aplaudir sin reservas.

Barreta como de costumbre, el actor sobrio y siempre oportuno, a aprovechar todos las situaciones en que puede sacar resultado; con siguiéndolo, en la mayoría de las veces.

Bien Culla, en las dos obras, pero siempre persisto en mi creencia de que hace un poco abuso de los calderones y los agudos. (Guarda algo para más tarde, porque la voz también se gasta).

Antón, en la "Viuda Alegre" al hacer su aparición primera, estuvo poco afortunado, cantando en to-

Los artículos Fotográficos alemanes son siempre los mejores sobre todo si son de estas renombradas marcas

Películas
GOERZ
Papeles
LEONAR

Compre estos artículos y todos los implementos fotográficos que necesite en la Farmacia y Droguería Argentina de Santiago A. Barreyro

Compañía Mercantil y de Transportes DOMINGO BARTHE (S. A.)

MADERAS ASERRADAS—Existencia permanente de tablonés, tablas, tirantes, alfajas, listones, tapa-junta, piso y cielo raso cepillado y machimbrado; en el

Depósito Calle 3 de Febrero esquina Sarmiento — Precios sin competencia

Mercaderías Generales
Cerveza "PALERMO", Blanca "VICTORIA", Negra "SALVADOR", EXTRACTO de MALTA
Son productos inmejorables. Pídanse en todos los Almacenes y Confiterías

Yerba-mate paraguaya marca "Bandera" es la mejor—Lámparas eléctricas "Osman" las más económicas y durables—Materiales eléctricos de todas clases—Cocinas económicas y Heladeras alemanas de todos tamaños

Navegación al Alto Paraná VAPOR "33LL"

La Empresa dispone de chatas y remolcadores para fletar y puede comprometerse a conducir jangadas a Corrientes.

EL AUTOMÓVIL

LA HISTORIA SE REPITE

La elocuencia de los hechos no admiten réplicas ni dudas



Hemos afirmado que el RUGBY, aparte de sus líneas altamente elegantes, dando así la impresión de costar más de \$ 2.680, tiene todos los componentes de calidad superior. En las únicas tres pruebas que ha participado, ha demostrado acabadamente lo que decimos:

de la STAR MOTORS, Inc.

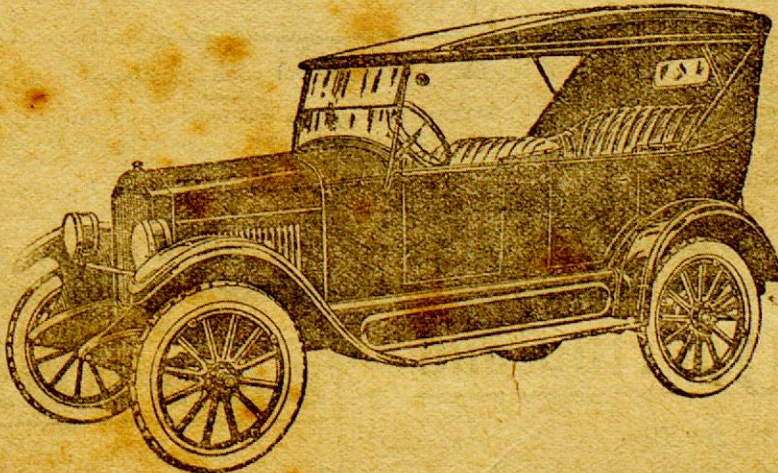

Gran Premio 1924

(Bs. As., Rosario-Córdoba-Rosario-Bs. As.) Salieron de Bs. Aires 26 coches entre ellos 3 RUGBY. Llegaron a Bs. Aires 11 coches entre ellos 3 RUGBY.

Gran Premio Córdoba 1924

(Alberdi - Calera - Yeosine - Alberdi) Salieron 21 coches entre ellos 2 RUGBY. Llegaron diez coches entre ellos 2 RUGBY.

Y el Campeonato de Carretera de la Provincia de Córdoba (Pilla María) Salieron 9 coches entre ellos 3 RUGBY. Llegaron 5 coches entre ellos 2 RUGBY

Precio sobre wagón Buenos Aires **\$ 2.680**

Agente en Misiones: SIMÓN STURICH, Calle COLÓN No. 368

FOTOGRAFOS:

Hemos recibido PAPEL SATRAP

FARMACIA "MISIONES"

"Quilmes Cristal" es la preferida del público



CEHIPE

Material digitalizado con fines educativos, culturales y de investigación, en el marco del "Concurso de subsidios para proyectos de preservación documental 2014" del CEHIPE.



Se alquilan

Piezas con luz eléctrica con o sin muebles para hombres solos o matrimonios sin hijos, con o sin pensión.
Calle Bolívar No. 442 y Rivadavia No. 306.
Tratar en el mismo domicilio.
Manuel Alegria.

no tan bajo, que hizo perder toda la belleza musical. En su actuación sucesiva tuvo momentos felices, dejándose sentir el barítono excelente de que teníamos noticias.

También observé de que el baile le es un ejercicio un poco ingrato, y es algo extraño que no lo cultive, máxime, dedicándose a hacer operetas.

Laura Camps, fué una correcta. Muy bien, Ester López y en merecimiento a su labor el premio la batió palmas en abundancia.

E. Salvador, es un actor discreto, muy atento a su trabajo y por consiguiente hace que el público se fije en él. Lo de tenor cómico, creo está por demás, salvo que lo acredite como tal, su movilidad y conocimiento de esos papeles en las obras.

Los demás elementos de la compañía secundan con acierto a las primeras figuras, armonizando de esta manera un conjunto agradable.

Como novedad curiosa, observé que el alumbrado del cabaret, del tercer acto de la Viuda Alegre, era algo original, pues consistía en 4 candiles sobre otras tantas mesas.

Como me pareció muy original ver un cabaret con esta clase de alumbrado, me dirigí a un actor de la compañía (ignoro el nombre) y le pregunté de donde procedía el sistema, y el mencionado actor me contestó: «De la casa Martínez de Mola». El maestro Palacios soltó una carcajada y...

Santiago Hernani.

Tribunales

JUZGADO LETRADO A CARGO DEL DOCTOR FLORICEL PEREZ

Sentencias dictadas en el mes de Julio

(SECRETARIA DEL ESCRIBANO NITO DOMINGUEZ TEJERA)

Krieger Pedro Pablo—s/Inscripción de nacimiento en el Reg. Civil—Se ordena su inscripción en el Reg. Civil de Santa Ana, imponiéndose al padre don Alfonso Krieger, diez pesos de multa por la infracción.

Crotti Renato Cayetano—Traducción y Protocolización.—Se aprueba la traducción de que se trata y se manda protocolizar el mandado traducido.

Elvira Gregorio Angel—Carta de ciudadanía—Se le concede carta de ciudadanía.

Antonini Helvecio c/la suc. de Santa Monetta de Tassi—Pago por consignación. Se declara válida la consignación y, en consecuencia, haciendo lugar a la demanda con costas.

Carneiro Antonio—Mensura—Se resuelve declarar que el poder

EL DESINFECTANTE IDEAL PARA LA CIUDAD Y EL CAMPO

CAPORIT-BAYER

Combate epidemias cura heridas mata gusanos es antiséptico

Unico concesionario para Misiones: Guillermo Falkenberg

3 de Febrero 316

POSADAS

presentado por el Sr. Ramón Mariano López es suficiente para justificar la representación que se atribuye.

—Cabral Pérez Bernarda—Juicio sucesorio—Se resuelve ampliar la declaratoria de herederos, declarando que por fallecimiento de doña Mercedes Díaz de Vivar de Iorto es su única heredera su hija legítima Isabel Porto.

—García Segunda por su hija menor Félix Molina c/Guillermo Molina—Petición de alimentos—No se hace lugar a la oposición deducida por el demandado Molina y se le condena a éste a prestar alimentos a su hijo Félix Molina, fijándose la pensión en veinte pesos.

—Balbuena Felipe c/S Podestá Hermanos—Indemnización por accidente de trabajo—Se resuelve la incidencia mantenida el auto recurrido, con costas.

—Poujade Emilio c/Clara Anselmo de Bianchi—Cobro ejecutivo de pesos—No se hace lugar a la excepción de espera opuesta, con costas, y se manda llevar la ejecución adelante, hasta hacer se integro pago al acreedor del capital, intereses y demás prestaciones legales.

(Continúa rá).

AÑO 1924

Juzgado Letrado del Territorio Misional, de Misiones

a cargo del Dr. FLORICEL PEREZ

Resumen general del movimiento habido en el mes de Julio (No estuvo de turno).

Juicios en tramitación 1574, Civiles y Comerciales 1241, Criminales y correccionales 830.

Sentencias dictadas 81, Civiles y comerciales 21, Criminales y correccionales 60.

Sentencias interlocutorias 70, Civiles y Comerciales 25, Criminales y correccionales 45.

Decretos 714, Civiles y comerciales 298, Criminales y correccionales 416.

Oficios librados 256, Civiles y comerciales 57, Criminales y correccionales 204.

Exhortos librados 6, Civiles y comerciales 4, Criminales y correccionales 2.

Mandamientos librados 6, Civiles y Comerciales 4, Criminales y Correccionales 2.

Actas 77, Civiles y Comerciales 26, Criminales y Correccionales 51.

Declaraciones 45, Civiles y Comerciales 17, Criminales y Correccionales 28.

Informes 77, Civiles y Comerciales 30, Criminales y Correccionales 47.

FLORICEL PEREZ

Juez Letrado

NITO DOMINGUEZ TEJERA—EDU M. GRANB Secretarios

Posadas, Agosto 2 de 1924.

Sociedad Italiana de S. M. XX Setiembre

Se invitan a los señores socios a concurrir a la Asamblea General Ordinaria, que se celebrará el Domingo 10 del cte. a las 15 horas en el local Colón 308 (casa Fco. Castiglione) para tratar la siguiente:

ORDEN DEL DIA

- 1.—Lectura y aprobación del acta de la Asamblea anterior.
- 2.—Memoria anual y aprobación del Balance del Ejercicio 1923-1924.
- 3.—Elecciones Generales de la C. Directiva.
- 4.—Designación de dos socios para firmar el acta juntamente con el Sr. Presidente.

Posadas, Agosto 4 de 1924.

EL SECRETARIO

REMATE

por JORGE C. SIJENA

Por orden del Sr. Síndico liquidador de la Quiebra del Sr. F. Médez Aisoa, procedí a la venta en remate público de todas las existencias del almacén «EL TORO» avenida Mitre y con no. 2. Zúñiga. El remate tendrá lugar el Domingo 10 del corriente a las 8 horas en la misma propiedad. Zapatería—Almuerzo—Tienda—Ferretería etc. Aceite para automóvil marca Bakú, 1 botella a, balanza de mostrador, bas, ual, tirantillos, trastes y tabloneros madera dura AL CONTADO SIN B. E. Seña 10% Comisión 10% cuenta del comprador.

Jorge L. Sijena

Martí 11 ro u lic.

SE ALQUILAN Casas económicas en la Avenida Corrientes y en la Chacra al lado del depósito de las aguas corriente. Tratar con la Señora Carmen M. Viuda de Meseguer.



Piense Usted que por \$2.795 mjo. S. W. Buenos Aires podemos entregarle el nuevo

CHEVROLET

Sánchez y Pagés

Doctor **Carlos Fernicola**

Atención gratuitamente a los pobres de 10 a 12

LUNES Y VIERNES

Consultorio Colón 341

Edicto

Por disposición de S. S. el Juez Letrado del Territorio doctor Floricel Pérez, se hace saber por quince días, en el Conurso Civil de doña Cándida Galeano de Anselmo, que deberán, sus acreedores, presentar al síndico don Ramón Mariano López los títulos justificativos de sus créditos, dentro del expresado término de quince días, bajo apercibimiento de lo que hubiere lugar.

Posadas, Julio 21 de 1924.

N. Dominguez Tejera, S.rio.

Juan B. Mola & Cia.

Casa importadora y Almacén por mayor

Especialidad en yerba paraguaya marca "MOLA"

Concesionarios de los acreditados productos QUILMES. Tres Artículos insuperables: Cerveza, CRISTAL, BOCK y MALTA. Concesionarios del acreditado vino L'ESPANTO, el que más se vende en el Territorio. De la inmejorable Sal nacional DOS ANCLAS y de las famosas Cajas de Seguridad SANTAMARIA.

PRODUCTORES DE MADERAS

Navegación a vapor del Alto Paraná, servida con el cómodo vapor "IBERÁ C".

Servicio especial de cargas, con chatas, hasta Corpus

Casa Central: POSADAS-MISIONES SANTA FE 113 al 419. Escritorio en BUENOS AIRES BARCELONÉ MITRE 1265

"LA CARGADORA"

TARIFA ESPECIAL DE CARGAS No. 69 entre estaciones FEDERICO LACROZE Y POSADAS

Por cada mil kilos, divididos en fracciones de diez kilos

Clase A. TARIFA \$ 28.50 c/l	Clase B. TARIFA \$ 32.50 c/l	Clase C. TARIFA \$ 77.50 c/l
Alambre Azúcar en bolsas Portland Fierro Grisa Harina Jabón Keroseno Papas Porotos Sal común y Roca Líquidos en cascotes Acero Alpiste Aceite comestible Arroz Arvejas Alquitrán Azulejos en cajones Café crudo Caños Fierro y Plomo. Carbón de piedra Carbón de fragua Farina Estearina Mármol en cajones Polvo tabaco Resina Talco Sabo en cascotes Vidrios comunes Soda cáustica Mosaicos en cajones	Todo artículo de Almacén en estacionado anteriormente: Lina Librería Cigarrería Farmacia Droguería Mercería Ropería Talsabartería Zapatería Fardos apillera Bolsas vacías	Muebles. Colchones Jaulas Estopa. Básculas Bebederos Damajuanas vacías Escaleras Escobas Artículos y demás artículos, no especificados en las tarifas anteriores.

Recomendamos muy especialmente a los señores comerciantes se sirvan indicar en sus pedidos a las casas vendedoras que entreguen sus mercaderías a La Cargadora, que no haciendo esta indicación suceda que los remitentes entregan las notas de empaque a otras empresas, resultando el fraccionamiento en las cargas, lo que implica siempre aumento de gastos en transporte que el comerciante debe evitar en lo posible.

El flete minimum por cada consignación será \$ 5

NOTA: Las cargas recogidas en domicilio Buenos Aires con nuestros carros, se cobrará el acarreo proporcional por separado.

Buenos Aires, Julio 1 de 1924

Agente en Posadas: **Juan B. Mola & Cia.**

Vinos "El Mendocino"

La marca que se impone por su insuperable calidad, por pedidos a:

Francisco Mirabelli & Cia.

REPRESENTACIONES, CONSIGNACIONES, ACOPIO DE YERBA MATE, RAMOS GENERALES

Colón 234. Posadas, (Misiones)

Dirección telegráfica "Mirabelli"

Empresa de Navegación

JACOBSEN HERMANOS

Despachantes de Aduana y consignatarios de Buques

Navegación al Alto Paraná servidas por los rápidos vapores Postales ELVIRA L. y CUNATAY con el siguiente nuevo itinerario, desde el día 16 del corriente:

VAPOR "CUNATAY"

Lunes Para Corpus y escalas a las siete horas, regresando el mismo día a las diez y ocho horas.
Martes Para Eldorado y escalas a las 9 horas, regresando el sábado a las 7 de Eldorado y llegando a Posadas a las 18 horas.
Jueves

VAPOR "ELVIRA L."

Jueves Para Corpus y escalas a las siete horas, regresando el mismo día a las diez y ocho horas.
Viernes
Sábado
Domingo

Se admiten cargas, encomiendas y pasajeros para las dos líneas.

Para informes en su escritorio Calle COLÓN 222 — TELEFONO 41

Este horario será cumplido estrictamente.

43

3er GRAN CONCURSO DE LOS CIGARRILLOS

Oficina para el canje de cupones en Posadas
CASA del Sr. ARTURO V. PIZARRO

Bolívar esq. 3 de Febrero
Almacén Y Bazar "San Martín"

POSADAS de 20, 30 y 40 ds.

43

FELIPE FOA

Acopios Frutos del País

CUEROS
CERDAS
MADERAS
YERBAS
MIEL
CERA

POSADAS Calle Buenos Aires 450

Oportunidad

SE VENDEN: 200 Vacuas, 100 potros, 40 caballos.

También se venden: 500 cabezas ganado vacuno de cría y 400 Ovejas.

Precios convenientes.

Dirijirse por datos a esta administración

ALMACEN Se vende uno por pocos pesos. Tratar Calle Bolívar 418 (al lado del Mercado)

LA PRUEBA?

La superioridad de un producto sobre sus similares, se mide por su consumo. Y el consumo de los productos QUILMES, en Posadas, litoral del Alto Paraná y por lo demás, en todo el país, siempre ha sido y es hasta la fecha, algo mayor que el consumo de todos sus inferiores similares reunidos

Tres productos Inmejorables:
Quilmes Cristal, Quilmes Bock, Malta Quilmes

Unicos concesionarios: **JUAN B. MOLA & CIA.**—POSADAS-MISIONES

Gusto exquisito y sabor agradable experimentará tomando la renombrada QUILMES CRISTAL

Carpintería y Mueblería Mecánica LA ARGENTINA

— DE —
RODOLFO BOROWSKI

En este taller se cotizan precios más baratos que en las fábricas de la Capital Federal. ESPECIALIDADES EN ABERTURAS. Se hacen instalaciones de negocio y se construyen muebles por encargo a precios que no admiten competencia.

Se vende un malacate de hierro — Moldes y engranajes para doblar maderas

Calle San Lorenzo 325 al 327 Posadas — Misiones

LA HISPANO ARGENTINA

Empresa de transportes y mudanzas locales. Seriedad y rapidez en los servicios.

— DE —
ELISARDO ALONSO

Agente del expreso «LA CONFIANZA»
Central Cangallo 1265 — Buenos Aires
Catamarca 518 POSADAS Teléfono 199

La Imperial

Empresa de Pompas Fúnebres

— DE —
Juan F. Montejano & C^{ta}

Contando con inmejorable caballada, cuatro coches fúnebres coupé de duelo, coches de plaza, está en inmejorables condiciones para servir con prontitud y esmero.

Venta a precios módicos de cruces, coronas, cajones desde diez pesos forrados.

Servicios completos para pobres cajón con manijas: para adultos desde 30 pesos, de angelitos desde 20 pesos.

San Martín 555, Antiguo local de Matías y Mito. — Se atienden pedidos por teléfono

ISASA y SCHOLZ

Ferretería, Pinturería, Bazar y Papelería
Haga sus compras en esta casa

Calle Buenos Aires esq. Sarmiento POSADAS

A. Leiras & C^{ta}

25 de Mayo 327/337 POSADAS (Misiones) — Escritorio en B. Aires: Rivadavia 11.9 Unión Telefónica 1374, Rivadavia

Molino eléctrico de YERBA - MATE

Preparación de las siguientes marcas registradas: CRUZ VERDE, PLANTACIÓN, BÚFALO, FLOR DEL MONTE, y MEFISTÓFELES con yerbas de la mejor calidad, seleccionadas

VENTA DE PRODUCTOS DE PETROLEO DE THE TEXAS CO. de la que son únicos agentes en la República, los Señores MIGNAQUY, O de Buenos Aires.

Kerosene TORRE y TORRE VERDE este en latas de un galón Nafta TEXACO y Lubrificantes TEXACO. Los productos TEXACO no tienen rival por su alta calidad y máximo rendimiento.

Para pedidos a su depósito calle Rioja No. 549 esq. 25 de Mayo Teléfono No. 97

Pocos días faltan

Para que nuestro **SALÓN DE VENTAS** de Tienda, Mercería y Novedades

sea **INAUGURADO**

En la calle BOLÍVAR No. 271 y que se denominará

LA TIENDA "LOS TRES HERMANOS"

de Samuel, Elías y Leon Mazal

POSADAS

MISIONES

¿Cuál es la felicidad del hogar?

Renovar sus muebles antiguos y amueblar su casa con los muebles de la gran Mueblería "LA EUROPEA" De los modelos recientemente recibidos.

Visiten nuestra casa y se convencerán.

Precios de venta sumamente módicos

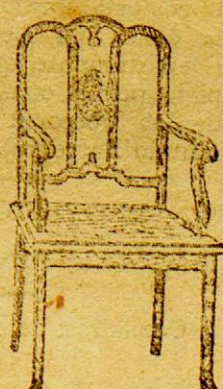
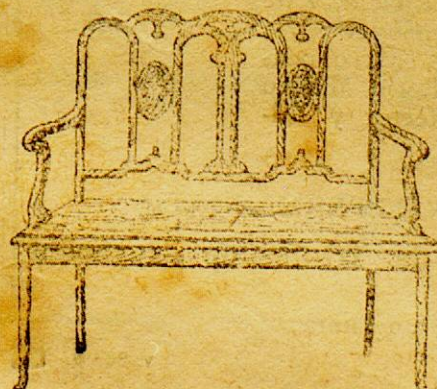
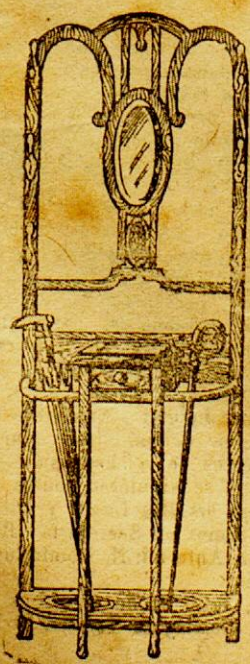

P Chapov y Girson

Embalaje y acarreo gratis.

Colón 167 al 173

Posadas-Misiones

AGUA

VILLAVICENCIO

de fuente inmejorable la mejor de las aguas minerales de mesa y la más digestiva

11 Marcas de producción nacional de las que somos agentes exclusivos en el Territorio 11

RUREZ y QIBAJA

VINO

TRAPICHE

con base de elaboración de los más excelentes mostos argentinos producidos por la mejor bodega de Mendoza

CERVEZA

PILSEN-AFRICANA

EXTRACTO DOBLE de paladar delicioso y las de menor graduación alcohólica

POSADAS-MISIONES

El Ford nº 10,000,000

El coche Ford No. 10,000,000 fué construido en la fábrica Ford de Highland Park, EE. UU., el 4 del mes ppdo.

El solo hecho de llegar a producir diez millones de automóviles constituye el más grande acontecimiento industrial de cualquier época y si se ha llegado a esta enorme cifra se debe a que el Ford es realmente lo que se le llama: "la maravilla mecánica del siglo" — el automóvil que satisface a todos los que necesitan disponer de un vehículo cómodo, rápido, seguro y económico.

Ford Motor Company

SEDAN FORDOR \$ 3.375 — SEDAN TUDOR \$ 2.985 — COUPELET \$ 2.800
Precios s. w. B. A.

CONSULTE AL AGENTE FORD MAS CERCANO

Doble Faeton
\$ 1.595
s. w. B. A.

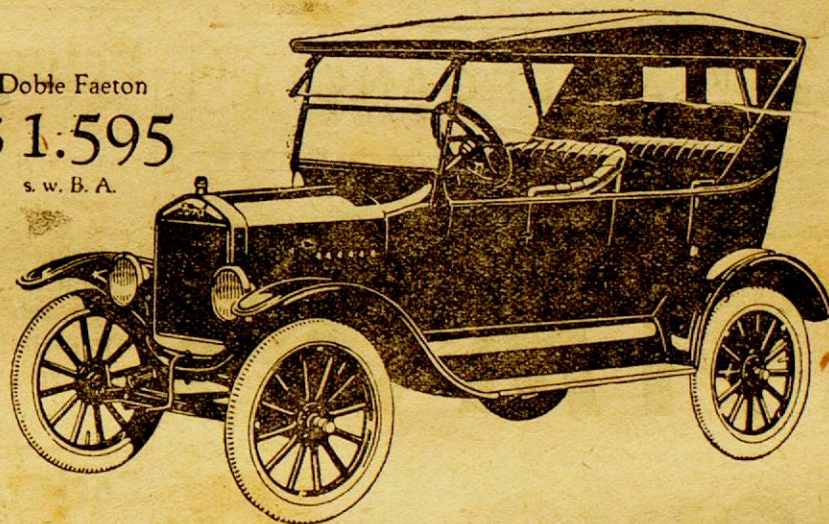

WICO

La nafta mejor equilibrada

Surtida con medidor visible

\$ 0.32 litro

Sánchez y Pagés

EXCURSIONES DOMINICALES

En la cómoda lancha Genarita E. podrá Ud. hacer Excursiones Dominicales hasta Itacú, partiendo a las 8 horas y regresando a las 17, por la modesta suma de \$ 2.

Por más informes a su dueño José R. Esquivel, Alvear 222.

NOTA: La lancha se encarga también de hacer remolques.

Se alquila una hermosa casa central en la Calle Bolívar No. compuesta de una sala, cinco piezas, cuarto de baño y jardines etc., para informes en la Calle Colón No. 321.

Se alquilan casas baratas. Tratar con su dueño Sr. V. Gentile

Use el jabón

Montejano

que es el mejor

Profesionales

Dr. José M.^a Ríos

Medicina general — Enfermedades de niños

Consulta de 7 a 10 y de 15 a 17
Santa Fé 339 POSADAS

Dr. Antonio Aquino

ODONTÓLOGO DENTISTA

Consultas: de 7 y 30 a 12 p. m.

Calle SARMIENTO No. 276
Casa de Barthe (Altos)

Dr. Roberto Martí

Abogado del Banco Hipotecario Nacional

Asuntos Judiciales en General

Corresponsales en toda la República

ESTUDIO:

Colón No. 65 Posadas-Misiones

Clinica Dental

a cargo de los Cirujanos Dentistas

Carlos E. Campbell

Alberto Errotaberea

Consultas: 7 1/2 a 11 1/2 y 15 18
SARMIENTO 266

JULIA B. DE BLANCO

Partera diplomada en la Universidad de Buenos Aires

Ex-primerá partera de la Maternidad del Rosario

Consultas de 14 a 16

Avenida Roque Pérez 428, casa de la Señora vda. de Nicolay

Alfredo Weiss

Procurador Nacional con fianza (Ley 10.998)

Martillero Público

Posadas — Rivavia 119

R. Mariano López

Agente Judicial — Rematador Público

Ofrece sus servicios para el trámite de asuntos Civiles, Comerciales, Criminales, Testamentaria y toda clase de gestiones ante las autoridades Judiciales y Administrativas.

Acecho consultor: Dr. Roberto Martí, Abogados representantes: Corrientes Parana y Buenos Aires.

Se encarga de administrar propiedades y del cobro de cuentas comerciales.

Escritorio: Bolívar 278. — Teléf. 29

JORGE L. JUJENA

Martillero Público

Comisiones y Consignaciones Despachos de Aduana

RIVADAVIA 336 Posadas

Julia B. de Rebollo

Partera Nacional

De varios Hospitales de Buenos Aires Atiendo llamados y consultas

3 de Febrero 429 Posadas

Señores turistas

Cigarros en estuches para obsequio, de la Fábrica La Moderna la que mejor trabaja en el país, Nauduty, estatuitas en arcilla trabajos en maderas y otros artículos de industria y arte nacional encontrarán en la confitería del Centro Social, Encarnación.—Paraguay.

Leña La Compañía Mercantil y de Transportes Domingo Barthe S. A., vende la carrada de leña puesta en su Aserradero, al ínfimo precio de \$ 8 nacionales.

TERZI

El sastre de más rigurosa moda. Casimires importados de la más alta calidad y de los más variados gustos.

Posadas

Misiones



CEHIPE

Material digitalizado con fines educativos, culturales y de investigación, en el marco del "Concurso de subsidios para proyectos de preservación documental 2014" del CEHIPE.



BIBLIOTECA PÚBLICA De Las Misiones

TARIFA ESPECIAL PARA AVISOS ECONOMICOS

SI SEÑOR!...

?

Cómo puede llegar usted a conseguir un TRAJE SOBRE MEDIDA

Valor de \$ 125 m/n.

de un corte de casimir lo más fino, de una manera tan original sin riesgo
ninguno, sin carecer y teniendo suerte por solo

\$ 5 o 10 m/n. c/l.

solo le ofrece

SASTRERIA ALEMANA La Elegancia

de

Emilio Dedekind & Cía.

CÓRDOBA 240 — POSADAS-MISIONES

Pidan prospectos. Sastrería Alemana "LA ELEGANCIA"

COMPETIMOS lealmente

y lealmente hemos conquistado para la máquina de escribir



CONTINENTAL

el puesto de primera fila que hoy ocupa.

Nuestra competencia, nuestra propaganda se ha basado siempre y solamente en las indiscutibles cualidades de perfección y solidez de la máquina, cualidades que han sido reconocidas por nuestros mismos competidores.

Seguimos nuestra norma. Para imponer nuestra máquina no necesitamos desprestigiar a las demás. El prestigio de la "Continental" lo tiene sus propios méritos.

Es una máquina de escribir para toda la vida

UNICOS IMPORTADORES

CURT BERGER y Cía.

BUENOS AIRES:
Esmeralda 116

Suc. ROSARIO:
Córdoba 1178/85

Suc. MONTEVIDEO:
Cerrito 667

Agente en el Territorio: Mariano Díaz - Sarmiento y Colón POSADAS

Lotes por mensualidades

Frente al Hospital Regional. Se venden. Tratar con los Sres. Sarubbi Hnos.—Santa Fé y Rivadavia.

Terrenos céntricos Espléndida oportunidad

En pleno centro de la ciudad, donde nadie vende; a media cuadra de la Plaza San Martín, calle obligada para la salida a todos los pueblos del interior.

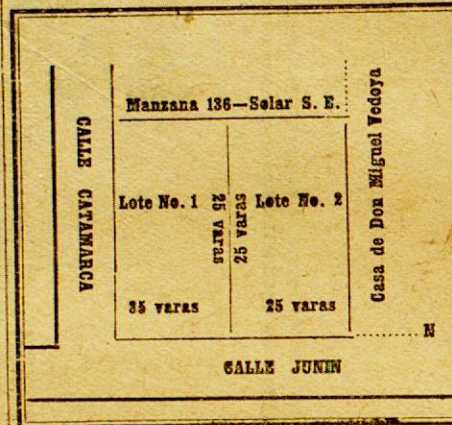

Dos espléndidos lotes de terreno alto y bien nivelado, calle Junín haciendo esquina con Estamara. El primero formando esquina, para casa de negocio o varias de familia. El segundo linda con el moderno edificio de Don Miguel Vedoya, con medianería construida.

Títulos perfectos inscritos en el Registro de la Propiedad, sobre los cuales el Banco Hipotecario Nacional acuerda préstamos liberales para edificar y con grandes ventajas a los empleados públicos.

Con menos de lo que se paga de alquiler, puede construirse casa propia mediante los préstamos del Banco Hipotecario. Venta privada: \$ 3.000,00 casa lote, mitad al contado y la otra mitad con facilidades de pago.

Datos con R. Mariano López. Escritorio: Junín 329, Posadas.

Peluquería "Misiones"

— de —
José Yunis

Se avisa al público que desde la fecha ha quedado instalada, la Peluquería "Misiones", en la calle Colón 226.

Especialidad en corte de mechas a señoritas y niñas.

Higiene absoluta.

Cocinera

Se necesita una que sepa su obligación. Sarmiento 276.

León Luis Christin Colón y Santiago del Estero

Se construyen edificios de Ladrillos o maderas, para habitaciones, negocios y fábricas etc.

Se hacen refacciones o reformas. Panteones económicos

Se encarga en hacer pedidos de ornamentos para frentes de Edificios, panteones, etc.

Se hacen Planos, Proyectos, Detalles y Presupuestos para los trabajos citados

Carpintería y Herrería

Se hacen toda clase de trabajos pertenecientes a ambos ramos

Especialmente en Obras para Edificios, casa de negocios

Instalaciones de máquinas Industriales

Obra blanca en general

Cajas para Autos Camiones etc.

Toda clase de composturas.

Marcas para Haciendas o maderas.

Se hacen tejidos de Alambre para cerco.

(Trabajos esmerados y precios módicos)

Mueblería y Coleccionaria

— de —
José Tomasselli

Ven



Muebles y juegos de mimbre, camas de hierro y de madera, heladeras de todos los tamaños

Sillas de todas clases. Se hacen molduras para cuadros, vidrios, cristales, y lunas biseladas.

VENTAS A PLAZOS

Calle Buenos Aires 322 — Posadas

Participamos...

Hermanos Heras (ex-propietarios de El Buen Tono), avisan al comercio y público, y particularmente a los deudores por concepto de compras en 10 mensualidades, etc. que han trasladado su domicilio al local sito en la calle

San Martín, 96, esquina San Luis

Higiene absoluta.

SE VENDE

Un auto-camión chico para carga y pasajeros, en perfecto estado. Para infomras en este diario,

Adolfo Gregori

Taller de RELOJERÍA - JOYERÍA - GRABADOS

La única casa que cuenta con profesionales, concienzudos en la ejecución de los trabajos que se le confían, especializándose en los grabados, composturas de relojes y máquinas de escribir de cualquier clase y marca.

COLON 220

POSADAS

JOSÉ PUCCIARELLI GRABADOR

Pone en conocimiento del público que desde esta fecha se encuentra en la Joyería Bianchi, desde donde atenderá cualquier trabajo artístico de grabados en oro y plata, alto y bajo relieve; especialidad en esmaltados, monogramas, chapas para puertas, marcos, clichés, sellos de bronce y para laore, autógrafos, sellos de goma y toda clase de grabados en general.

— GARANTE SUS TRABAJOS AL COSTO MAS EXIGENTE —

ESCRIBANOS

Dr. Eduardo M. Grané y Sr. Nito Domínguez Tejeira

Con Registro de Contratos Públicos establecido en el local de la calle San Lorenzo N.º 392 (Departamento que estuvo ocupado por el consultorio Médico de los Doctores Héctor y Edmundo Barreyro).

ATENCIÓN PROFESIONAL PERMANENTE

Estudio y perfeccionamiento de Títulos de Propiedad

Consultas: de 13 a 19 horas

Banco Hipotecario Nacional

REMATE

En el local de su Sucursal en esta ciudad, calle Bolívar No. 431, rematará el día 19 de agosto corriente a las 14 horas, los siguientes lotes rurales, con todo lo en ellos plantado y adosado al suelo, situados en la Colonia "San Ignacio" del Territorio Nacional de Misiones, designados en el plano de dicha Colonia con las letras C. D. del lote 96—A. B. C. del lote 41—B. D. del lote 42—A. C. D. del lote 32—A. B. C. D. del lote 29—y B. C. del lote 31—con una superficie total, según los títulos de 361 Hs. 25 as. 19 cs. y según plano 350 Hs. 34 as. 02 cs.

Las fracciones expresadas tienen las medidas y linderos que se detallan a continuación:

Fracción C. D. del lote 96:—con una superficie de 50 Hs. y mide por el costado Nord Este 1000 metros lindando calle en medio con el lote 98.—500 metros en el S. E. que linda calle en medio con el lote No. 97.—1000 metros en el costado S. O. lindando con las fracciones A. y B. del lote 96; y 500 metros en el costado N. O. lindando, calle en medio, con el lote N. 95.

Fracción A. B. del lote 41:—compuesta de 50 Hs. y mide 1000 mts. en los costados N. E. y S. O. por 500 mts. en los costados S. E. y N. O. linda al N. E. con las fracciones C. y D. del lote 41—por el S. E. calle en medio con la fracción B. del lote 42—por el S. O. calle en medio, con la fracción A. del lote No. 40.

Fracción C. del lote 41:—compuesta de 50 Hs. y mide 500 mts. por cada uno de sus cuatro costados y linda por el N. O. y N. E. calle en medio, con parte de los lotes 40 y 68 respectivamente; por el S. E. y S. O. con las fracciones D. y B. respectivamente del lote 41.

Fracciones B. y D. del lote 42:—compuesta de 50 Hs. teniendo cada fracción la forma de un cuadrado que mide 500 mts. en cada uno de sus costados y linda: la fracción B. por el N. E. y S. E. con las fracciones C. y A. respectivamente del lote 42—por el S. O. calle en medio con la fracción C. del lote 32—por el N. O. calle en medio con la fracción A. del lote 41. La fracción letra D. linda por el N. E. calle en medio con la fracción A. del lote 41. La fracción letra D. linda por el N. E. calle en medio, con la fracción B. del lote 67, por el S. E. calle en medio, con la fracción C. del lote 43 y por el S. O. y N. O. con las fracciones A. y C. respectivamente del lote No. 42.

Fracciones A. C. y D. del lote No. 32:—compuesta de 56 Hs. 85 as. 24 cs. lindando por el N. E. calle en medio, con el lote 42, por el S. E. calle en medio, con el lote No. 32 (Bis) al N. O. calle en medio con el lote 31 y al S. O. con el arroyo Yabebirí.

Fracciones A. B. del lote 29:—compuesta de 48 Hs. 06 as. 30 cs. lindando al N. E. con las fracciones C. D. del mismo lote, al S. E. calle en medio, con el lote 31, al N. O. calle en medio, con el lote 28, al S. O. parte calle en medio, con el lote 30 y parte con el Arroyo Yabebirí.

Fracciones C. D. del lote 29:—compuesta de 55 Hs. 86 as. 67 cs. y linda: al N. O. con el arroyo Yabebirí y parte del lote 28—al N. E. calle en medio, con el lote 40—al S. E. calle en medio, con el lote 31—y al S. O. con las fracciones A. B. del lote 29.

Fracciones B. C. del lote 31:—compuesta de 25 Hs. 46 as. 98 cs. lindando al N. O. calle en medio con el lote 29—al N. E. calle en medio con el lote 41—al S. E. con la fracción D. del lote 31 y al Sud con el Arroyo Yabebirí.

N.º H.º 26/13394-6.º.—Base de venta \$ 35.500 m/n.

Hipoteca \$ 25.500.—Deuda actual pesos 21.362.258.

NOTA: El comprador podrá continuar con la hipoteca que grava la finca.

Edictos Judiciales

EDICTO

disposición de S. S. el señor Juez Letrado del Territorio Nacional de Misiones don Florioel Pérez, se hace saber por que de días, la resolución recaída en el expediente caratulado: Comercial No. 247—año 1924—Fernández Cristóbal—Convocatoria de acreedores—que dice así: Posadas, Julio 10 de 1924. Vistos: Lo solicitado a fojas cinco y teniendo en consideración que se hallan llamados los requisitos de la ley en la presentación de Fernández el presente convocatoria de acreedores. En consecuencia y de conformidad con los artículos 1334, 1336, 1383 y sus concordantes del Código de Comercio; nombro acreedores intervinientes a "Molino Félix" del comercio de Rosario y Sarubbi Hermanos del comercio de esta plaza, quienes asociados al contador sortado en la fecha don Mario J. Bascary—cuya posesión y aceptación se comete al actuario—comprueben la verdad de la exposición presentada, examinen los libros y papeles y practiquen las demás averiguaciones previstas por la ley de Quiebras, informando al respecto. Suspéndase toda ejecución que hubiese llegado a estado de embargo de bienes, con excepción de las que tuvieren por objeto el cobro de un crédito privilegiado o hipotecario. Publíquese edictos durante quince días en el Boletín Judicial y diario La Tarde, haciendo conocer la presentación y citando a todos los acreedores, para que concurran a la junta de verificación de créditos que tendrá lugar el día trece de Agosto del corriente año a las nueve horas en el local de este Juzgado. Exhórtese al señor Juez Letrado doctor José María Guzmán a los efectos de la suspensión de las ejecuciones que se siguieren contra el deudor y señálese los días Lunes y Viernes para notificaciones en Secretaría. Róngase. F. Pérez. Ante mí: N. Domínguez Tejeira, Secretario.

Posadas, Julio 24 de 1924
N. Domínguez Tejeira, Strio.



CEHIPE

Material digitalizado con fines educativos, culturales y de investigación, en el marco del "Concurso de subsidios para proyectos de preservación documental 2014" del CEHIPE.

