

LA TARDE

POSADAS, 6 DE AGOSTO DE 1924

FUERA DE CAUCE

Cada momento de la vida, tiene su época y como complemento su epílogo. En ambos casos aparecen en escena, personajes de distintos colores ataviados con los más variados trajes. Depende ello de la situación y de los valores que se coticen. Hay quienes se estiman un poco y son por tal causa más exigentes y hay los que se estiman menos, y reciben lo que les dan, sea ello un hueso o un vulgar puntapié... Carentes de dignidad y de decencia, faltos de personalidad y de atributos morales, marchan por la ruta que les indican, caminan como autómatas de la misma manera que una majada de ovejas. Y naturalmente, en esa pendiente de sometimiento, adulación y servilismo, todo resulta del mismo tono. El halago, rebaja al que lo recibe. Diríamos mejor, que es de lo más denigrante. El ataque como el insulto grosero, no hacen mella ni impresionan a nadie. Son el reflejo de la incapacidad y de la impotencia. Pasan como algo, que el público mira con la más total indiferencia por qué sabe el origen y conoce la procedencia. Lo único que se exhibe, es que se ha salido de cauce infringiendo un agravio a la cultura. Y todo por el estribillo aquel, de "ganó caballo comisario". Lo demás, es pura espuma...

Propiedades y efectos de la yerba mate

La infusión de yerba se asemeja mucho a la de café por sus propiedades físicas y químicas, ejerciendo sobre el organismo, una acción análoga, caracterizada principalmente por la excitación cerebral que Mantegazza, el conocido higienista italiano, ha comparado a la que produce el champagne. Esta infusión provoca cierta actividad cerebral, imprime resistencia contra la acción relajante del calor; permitiendo sostener un ejercicio muscular activo sin experimentar gran fatiga; excita las contracciones intestinales y es capaz de producir hiperestesia, según afirma el mismo Mantegazza. Estimulante de la actividad cardíaca cerebral, provoca asimismo la salivación y la diuresis. Maraud incluye el mate al lado del té, el café y el alcohol, o sea entre los alimentos «de ahorro», es decir, los que retardan la nutrición, disminuyendo la exhalación urea, como también la exhalación respiratoria del ácido carbónico por descenso de la temperatura orgánica. Gubler califica a la yerba mate de agente «dinamoforo» por estimular las fuerzas de un modo más dinámico que plástico. Foussagrives la considera muy útil para sostener y levantar la acción del sistema nervioso en todas las enfermedades caracterizadas por la depresión de fuerzas y la astenia. Le Roy de Mericourt llama la atención sobre los grandes beneficios que su uso puede reportar en los individuos que por su oficio se hallan expuestos a la acción de elevadas temperaturas; fogoneros, maquinistas, etc. Según Marvaud pue-

Informaciones telegráficas del país y del extranjero

LA LLEGADA DEL PRÍNCIPE HUMBERTO DE ITALIA

UNA ENORME MUCHEDUMBRE, LO ACLAMA EN FORMA DELIRANTE Y ENTUSIASTA

EL PRESIDENTE DE LA REPÚBLICA, SALUDA CORDIALMENTE AL REGIO VISITANTE

UNA ESCUADRILLA DE AEROPLANOS, SALIÓ AL ENCUENTRO DE LA NAVE REAL

VARIOS DIARIOS PUBLICAN EDICIONES ESPECIALES DE HOMENAJE A ITALIA

ATERRIZÓ EN LA INDIA INGLESA, EL AVIADOR ZANNI

CAPITAL FEDERAL

La llegada del príncipe Humberto

Capital Federal, 6 — La ciudad presenta un aspecto extraordinario que supera en animación y entusiasmo a los días de fiesta. Todo el mundo se prepara para recibir al príncipe heredero de Italia cuya llegada constituirá un acontecimiento histórico. Del interior de la república siguen llegando miles de forasteros a tal extremo que las empresas ferroviarias han tenido que aumentar los coches de pasajeros.

Gente en el puerto

Capital Federal, 6 — Son las 12 horas momento en que envió estos despachos, y el gentío congregado en el puerto es enorme. Puede decirse que tanto los diques como la darana, se hallan totalmente abarrotados de público. La policía redobló el servicio de vigilancia a fin de mantener el orden y de evitar que haya incidentes. Patrullas del escuadrón de seguridad, recorren el puerto dando órdenes de que no se interrumpa el tráfico.

La hora de llegada

Capital Federal, 6 Oficialmente se ha anunciado, que el buque San Giorgio en el que viaja el príncipe heredero, entrará a las 14 horas. En el canal y rada exterior, se nota la presencia de infinidad de embarcaciones engalanadas que fueron a encontrar a la nave principisca. Varios aeroplanos irán

den también tratarse con éxito por medio del mate el insomnio y el estado de erectismo cerebral a que conduce el abuso del café. Su acción noosténica; es decir, la excitación intelectual que determina, es muy útil para combatir el estado de entorpecimiento funcional del cerebro que sobreviene a causa de trabajos intelectuales excesivos, en la amnesia y otros análogos.

En su composición química la yerba mate ofrece una gran semejanza con la del té.

también al encuentro del príncipe.

La recepción en el puerto

Capital Federal, 6—El presidente de la república y sus ministros se reunirán a las 13 horas en la Casa Rosada con objeto de partir de allí hacia el puerto donde el primer magistrado dará la bienvenida al príncipe italiano.

Ediciones especiales

Capital Federal, 6 Los diarios La Razón, La Prensa, La Nación y otros, publicaron hoy ediciones especiales como acto de homenaje a Italia en ocasión de la llegada del regio personaje. Esas ediciones están profusamente ilustradas y registran interesantes artículos de palpitante actualidad.

Cierre de negocios

Capital Federal, 6 —La mayoría de las casas de negocio de esta capital, dieron asueto a sus empleados desde las 12 horas con objeto de que puedan asistir a la recepción del príncipe Humberto.

Conferencia de Orlando

Capital Federal, 6 —Número público asistió ayer a la conferencia del doctor Victor Manuel Orlando la que versó sobre derecho político. El conferencista, fué muy aplaudido al terminar su interesante disertación.

Conferencia Gillet

Capital Federal, 6 —También dió ayer una conferencia el prebitero francés Gillet quien se ocupó sobre la personalidad de Santo Tomás disertando más de una hora ante un selecto auditorio.

CÓRDOBA

Rector elegido

Córdoba, 6—El consejo universitario eligió rector de la Universidad al doctor León Mourra quien aceptó el cargo. Los estudiantes realizaron una asamblea y de ella destacaron una delegación para entrevistarse con el nuevo rector a fin de solucionar el conflicto pendiente en la Facultad de Derecho.

ITALIA

Los fascistas

Roma, 5—Continúan deliberando los delegados que asisten al consejo nacional fascista habiéndose producido ya varios choques por diversidad de opiniones. Varios delegados declararon que son partidarios de dar nueva orientación al fascismo en forma que resulte un partido de aspiraciones populares. El diputado Farinacci que asiste como delegado, se expresó contrario a la violencia dejando constancia de que repudia todos aquellos actos violentos realizados por los elementos fascistas.

INGLATERRA

La conferencia interaliada

Londres, 5—En la sesión ce-

lebrada ayer por la conferencia interaliada, intervinieron los delegados alemanes los que hicieron proposiciones contrarias a las hechas por la delegación francesa sobre la cuestión del Rhur.

Zanni en la India

Londres, 5 — Informan los diarios de esta capital, que el aviador argentino mayor Zanni, llegó a Allahabad en la India Inglesa, donde aterrizó sin inconvenientes luego de haber realizado un magnífico vuelo sin etapas. El ministerio de volación británico, resolvió cooperar con todos los elementos para el mejor éxito del vuelo del piloto argentino. Dicen los diarios que Zanni, continuará hoy el raid de acuerdo con el itinerario que se ha trazado.

Ultima hora

Desembarcó el príncipe Humberto

Capital Federal, 6—A la hora fijada consignada en los despachos anteriores, desembarcó del San Giorgio el príncipe heredero de Italia. En la escalinata del buque, el príncipe Humberto fué cordialmente saludado por el presidente de la república que se hallaba allí con todos los ministros y los miembros del cuerpo diplomático.

Una enorme muchedumbre pocas veces vista, aclamó frenéticamente al regio visitante quien profundamente emocionado, saludaba con el sombrero desde la carroza presidencial que lo conducía. La muchedumbre acompañó al príncipe Humberto hasta la Casa Rosada. Una vez cambiados los saludos de estilo, el príncipe acompañado del doctor Alvear, de los ministros y diplomáticos, salió a los balcones de la Casa Rosada revistando a las tropas que le presentaron armas.

Una flotilla de aeroplanos que fué al encuentro de la nave real, continuó evolucionando hasta que el príncipe penetró en la casa de gobierno. Después de una breve conversación con el presidente de la república, el príncipe se trasladó a su alojamiento donde comenzó a recibir las delegaciones italianas que concurrían a presentarle sus saludos. Puedo señalar, que todo Buenos Aires se volcó hoy en el puerto para esperar y agasajar al heredero de la corona de Italia.

Espectáculos

TEATRO ESPAÑOL

La reina del Fonógrafo, fué la opereta puesta anoche en escena. Esta opereta corresponde, a la serie que podríamos clasificar de segunda remesa de este género y por ende, falta de originalidad atrayente. Su música agradable, nos hace recordar otras obras de su género, sin que por eso quiera decir que

Los artículos Fotográficos alemanes son siempre los mejores sobre todo si son de estas renombradas marcas

Películas
GOERZ
Papeles
LEONAR

Compre estos artículos y todos los implementos fotográficos que necesite en la **Farmacia y Droguería Argentina** de Santiago A. Barreyro

Compañía Mercantil y de Transportes DOMINGO BARTHE (S. A.)

MADERAS ASERRADAS—Existencia permanente de tablonés, tablas, tirantes, alfajas, listones, tapa-junta, piso y cielo raso cepillado y machimbrado; en el

Depósito Calle 3 de Febrero esquina Sarmiento — Precios sin competencia

Mercaderías Generales Cerveza "PALERMO", Blanca "VICTORIA", Negra "SALVATOR", EXTRACTO de MALTA con productos mejorables. Pídanse en todos los Almacenes y Confeiterías

Yerba-mate paraguaya marca "Bandera" es la mejor— Lámparas eléctricas "Osram" las más económicas y durables—Materiales eléctricos de todas clases—Coolers económicos y Heladeras alemanas de todos tamaños

Navegación al Alto Paraná VAPOR "BELL"

La Empresa dispone de chatas y remolcadores para fletar y puede comprometerse a conducir jangadas a Corrientes.

EL AUTOMÓVIL LA HISTORIA SE REPITE
La elocuencia de los hechos no admiten réplicas ni dudas
Hemos afirmado que el RUGBY, aparte de sus líneas altamente elegantes, dando así la impresión de costar más de \$ 2.680, tiene todos los componentes de calidad superior. En las únicas tres pruebas que ha participado, ha demostrado acabadamente lo que decimos:

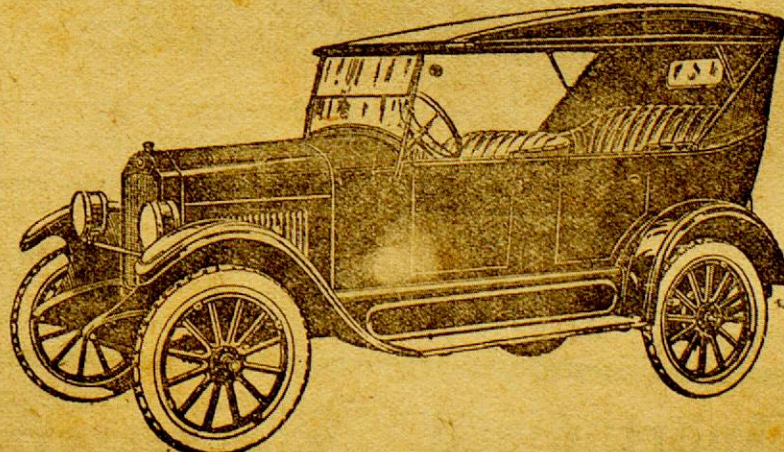

Gran Premio 1924 (Bs. As., Rosario-Córdoba-Rosario-Bs. As.) Salieron de Bs. Aires 26 coches entre ellos 3 RUGBY. Llegaron a Bs. Aires 11 coches entre ellos 3 RUGBY.
Gran Premio Córdoba 1924 (Alberdi - Calera - Yacopina - Alberdi) Salieron 21 coches entre ellos 2 RUGBY. Llegaron diez coches entre ellos 2 RUGBY.
Vº Campeonato de Carretera de la Provincia de Córdoba (Pilla María) Salieron 9 coches entre ellos 2 RUGBY. Llegaron 5 coches entre ellos 2 RUGBY.
Precio sobre wagón Buenos Aires \$ 2.680

Agente en Misiones: SIMÓN STURICH, Calle COLÓN No. 368

FOTOGRAFOS:

Hemos recibido **PAPEL SATRAP**

FARMACIA "MISIONES"

"Quilmes Cristal" es la preferida del público

Material digitalizado con fines educativos, culturales y de investigación, en el marco del "Concurso de subsidios para proyectos de preservación documental 2014" del CEHIPE.



CEHIPE



Se alquilan

Piezas con luz eléctrica con o sin muebles para hombres solos o matrimonios sin hijos, con o sin pensión.
Calle Bolívar No. 442 y Rivadavia No. 306.
Tratar en el mismo domicilio.
Manuel Alegría.

sea plagio, pero son motivos tan parecidos los que dan origen a la partitura, que no es posible el poder establecer grandes diferencias.

Es digno de hacer notar, la excelente *Misse* en escena, así como el decorado, que a pesar de no ser apropiado a la obra no por eso deja de ser excelente.

Luz Parrilaro, al fin la vimos despierta, pues anoche sacó excelente partido de su papel, siendo ovacionada varias veces. Esto me satisface, porque viene a comprobar lo que ya decía días anteriores, de que Luz, cuando quiere alumbraba.

Bien la señora Arce, y los señores Barreta, Culla y Salvador, en sus respectivos papeles.

Los coros no mejoran, pero por lo menos cantan, ¿Bien? ¿Mal? El maestro Palacios tiene la palabra.

La orquesta ha sido algo reforzada, pero con todo ello, todavía no llena lo suficiente.

Santiago Hernani.

Cine Bar Palace

Mañana a la noche, se comenzará a exhibir en este popular cine, la notable película en varios actos titulada "El Emperador de los Pobres", considerada como una de las mejores producciones de la cinematografía.

Tribunales

JUZGADO LETRADO A CARGO DEL DOCTOR FLORICEL PEREZ

Sentencias dictadas en el mes de Julio

(SECRETARIA DEL ESCRIBANO NITO DOMINGUEZ TEJERA)

—E. Parodi y Cia. c/Antonio Monzani—Cobro de pesos—se hace lugar a la demanda y, en consecuencia, se condena a don A. Monzani a pagar, dentro del término diez días a los Sres. E. Parodi y Cia., la suma reclamada de seiscientos cuarenta y cinco pesos con sesenta centavos más sus intereses a estilo bancario, desde el día de la demanda, con costas.

—Ojeda Edo. c/la Suc. de Casimiro Zubiria—Cobro de Pesos—No se hace lugar a la demanda, dejando a salvo los derechos del actor para repetir contra la sucesión demandada los gastos y honorarios que le hayan beneficiado, con costas.

—Méndez Silvano—Autorización para hipotecar un inmueble—Concediendo al administrador de la sucesión de doña Gregoria Leguizamón de Méndez, don Silvano Méndez la autorización solicitada para hipotecar un inmueble al Banco Hipotecario Nacional.

—Padrón Municipal de San José—Su formación—Se aprueba el

EL DESINFECTANTE IDEAL PARA LA CIUDAD Y EL CAMPO

CAPORIT-BAYER

Combate epidemias
cura heridas
mata gusanos
es antiséptico

Unico concesionario para Misiones: **Guillermo Falkenberg**

3 de Febrero 316

POSADAS

Padrón Electoral, disponiendo la inclusión de ciudadanos argentinos y extranjeros que hayan justificado hallarse en condiciones de ser incluidos.

—González Agustín c/ Antonio Boldú—Cobro de pesos—Se hace lugar a la demanda, condenando a don Antonio Boldú a pagar a don Agustín González la suma que fuese determinada por árbitros, quienes deberán expedirse dentro del término de 90 días, sobre los puntos que han sido materia de controversia—las costas en el orden causado en razón de la forma del pronunciamiento.

—Presidente del "Comité Unión Colonial Radical" de San José c/ el Juez de Paz de San José—Queja—Se resuelve ordenar al Juez de Paz de San José, que dentro de tercero día, restituya a don Juan Rodríguez la suma de 15 pesos m/n que exigió indebidamente en concepto de impuestos y apercibir seriamente al mismo funcionario en razón de esa exigencia y de más circunstancias que contempla la resolución.

—Sucesión de Carlos F. Neuenburg c/ Juan Congost—Ejecución de sentencia—Se rechazan las excepciones de pago y espera opuestas por el demandado con costas.

—Brites de Cáceres Francisca c/ Emiliano Cáceres—Petición de alimentos—No se hace lugar a lo pretendido por don Emiliano Cáceres, disponiendo se oficie a la Caja Nacional de Jubilaciones y Pensiones Civiles para que deposite mensualmente la suma que debe abonar en concepto de alimentos, el demandado.

—Duarte Felicia—Posesión treintenera—Se resuelve decretar el arraigo del juicio, fijándose el monto del arraigo, en la suma de mil pesos, aceptándose la fianza personal del Dr. M. A. Martínez.

—Colombo Carlos c/ Agustín Parodi—Cobro de pesos—No se hace lugar a la demanda, con costas.

—Morello Manuel A. Su sucesión—Se declara heredera del causante a su cónyuge sobreviviente doña María de los Dolores Virasoro, reconociéndose a favor de don Eugenio L. Rodríguez el carácter de cesionario invocado.

—Ledesma Tolentina—Inscripción de un nacimiento en el Reg. Civil—Se ordena la inscripción del nacimiento de Arsenio Ledesma, hijo de la peticionante, en Registro Civil de esta Ciudad.

(Continuará)

Sociedad Italiana de S. M. XX Setiembre

Se invitan a los señores socios a concurrir a la Asamblea General Ordinaria, que se celebrará el Domingo 10 del cte. a las 15 horas en el local Colón 308 (casa Fco. Castiglione) para tratar la siguiente:

ORDEN DEL DIA

- 1.—Lectura y aprobación del acta de la Asamblea anterior.
- 2.—Memoria anual y aprobación del Balance del Ejercicio 1923-1924.
- 3.—Elecciones Generales de la C. Directiva.
- 4.—Designación de dos socios para firmar el acta juntamente con el Sr. Presidente.

Posadas, Agosto 4 de 1924.
EL SECRETARIO

REMATE por JORGE C. IJENA

Por orden del Sr. Jefe de la Quiebra del Sr. E. Méndez Alsola, procedí a la venta en remate público de todas las existencias del almacén "EL TORO" avenida Mitre y camino a Zaimán. El remate tendrá lugar el Domingo 10 del corriente a las 8 horas en la misma propiedad.

Zapatería—Almacén—Tienda—Ferretería etc.
Aceite para automóvil marca Bekü, 1 jeringueta, balanza de mostrador, bascula, tirachinas, brochas y tabloneros madera dura AL CONTADO SIN B.A.B.

Seña 10% Comisión 10% cuenta del comprador.

Jorge C. Ijena
Mart 11 to 11 lice

SE ALQUILAN Casas económicas en la Avenida Corrientes y en la Chacara al lado del depósito de las aguas corriente. Tratar con la Señora Carmen M. Viuda de Meseguer.



Piense Usted
que por
\$ 2.795 m/n. S. W. Buenos Aires
podemos entregarle el nuevo

CHEVROLET

Sánchez y Pagés

Doctor
Carlos Fernicola
Atiende gratuitamente a los pobres de 10 a 12
LUNES Y VIERNES
Consultorio Colón 341

Edicto
Por disposición de S. S. el Juez Letrado del Territorio doctor Floricel Pérez, se hace saber por quince días, en el Concurso Civil de doña Cándida Galeano de Anselmo, que deberán sus acreedores, presentar al síndico don Ramón Mariano López los títulos justificativos de sus créditos, dentro del expresado término de quince días, bajo apercibimiento de lo que hubiere lugar.
Posadas, Julio 24 de 1924.
N. Dominguez Tejera, J. J. J.

Juan B. Mola & Cia.
Casa importadora y Almacén por mayor
Especialidad en yerba paraguaya marca "MOLA"

Concesionarios de los acreditados productos QUILMES. Tres Artículos insuperables: Cerveza, CRISTAL, BOCK y MALTA. Concesionarios del acreditado vino EXPANTO el que más se vende en el Territorio. De la inmejorable Sal nacional DOS ANCLAS y de las famosas Cajas de Seguridad SANTAMARIA.

PRODUCTORES DE MADERAS

Navegación a vapor del Alto Paraná, servida con el cómodo vapor "IBERÁ C".
Servicio especial de cargas, con chatas, hasta Corpus

Casa Central: POSADAS-MISIONES SANTA FE 113 al 419
Escritorio en BUENOS AIRES BARTOLOMÉ MITRE 1265

"LA CARGADORA"
TARIFA ESPECIAL DE CARGAS No. 69
entre estaciones
FEDERICO LACROZE Y POSADAS
Por cada mil kilos, divididos en fracciones de diez kilos

Clase A. TARIFA \$ 23,50 c/l	Clase B. TARIFA \$ 32,50 c/l	Clase C. TARIFA \$ 37,50 c/l
Alambre Azúcar en bolsas Portland Fierro Grasa Harina Jabón Kerosene Papas Porotos Sal común y Roca Líquidos en cascos Acero Alpiste Aceite comestible Aroz Arvejas Alquitrán Azulejos en cajones Café crudo Caños Fierro y Plomo Carbón de piedra Carbón de Iragua Fariña Estearina Mármol en cajones Polvo tabaco Resina Talco Sebo en cascos Vidrios comúnes Soda cáustica Mosaicos en cajones	Todo artículo de Almacén no especificado anteriormente: Librería Cigarrería Farmacia Droguería Mercedería Ropería Talabartería Zapatería Fardos arpillera Bolsas vacías	Muebles Colchones Jaulas Estopa Básculas Bebedores Bañajuanas, vacías Escaleras Escobas Ataúdes y demás artículos, no especificados en las tarifas anteriores.

Recomendamos muy especialmente a los señores comerciantes se sirvan indicar en sus pedidos a las casas vendedoras que entreguen sus mercaderías a **La Cargadora**: que no haciendo esta indicación sucede que los remitentes entregan las notas de empaque a otras empresas, resultando el fraccionamiento en las cargas, lo que implica siempre aumento de gastos en transporte que el comerciante debe evitar en lo posible.

El flete mínimo por cada consignación será 5 \$

NOTA: Las cargas recogidas en domicilio Buenos Aires con nuestros carros, se cobrará el acarreo proporcional por separado.
Buenos Aires, Julio 1 de 1924

"LA CARGADORA" Belgrano 529
Escritorios: Galpón No. 2, Lacroze (C.B.A.)

Agente en Posadas:
Juan B. Mola & Cia.

Vinos "El Mendocino"
La marca que se impone por su insuperable calidad, por pedidos a:

Francisco Mirabelli & Cia.
REPRESENTACIONES,
CONSIGNACIONES,
ACOPIO DE YERBA MATE,
RAMOS GENERALES
Posadas, (Misiones)
Colón 234
Dirección telegráfica "Mirabelli"

Empresa de Navegación
JACOBSEN HERMANOS
Despachantes de Aduana y consignatarios de Buques

Navegación al Alto Paraná servida por los rápidos vapores Postales **ELVIRA L.** y **CUNATAY** con el siguiente nuevo itinerario, desde el día 16 del corriente:

VAPOR "CUNATAY"

Lunes Para Corpus y escalas a las siete horas, regresando el mismo día a las Diez y Ocho horas.
Martes Para Eldorado y escalas a las 9 horas, regresando el Sábado a las 7 de Eldorado y llegando a Posadas a las 18 horas.
Miercoles
Jueves
Viernes
Sabado
Domingo

VAPOR "ELVIRA L."

Para Corpus y escalas a las siete horas, regresando el mismo día a las Diez y Ocho horas.

Se admiten cargas, encomiendas y pasajeros para las dos líneas.
Para informes en su escritorio Calle COLÓN 222 — TELÉFONO 41
Este horario será cumplido estrictamente.

43

3er GRAN CONCURSO DE LOS CIGARRILLOS

Oficina para el canje de cupones en Posadas
CASA del Sr. ARTURO V. PIZARRO

Bolívar esq. 3 de Febrero
Almacén Y Bazar "San Martín"

POSADAS de 20, 30 y 40 cts

43

FELIPE FOA
Acopios Frutos del País
CUEROS
CERDAS
MADERAS
YERBAS
MIEL
CERA
POSADAS
Calle Buenos Aires 450

Oportunidad
SE VENDEN: 200 Yeguas, 100 potros, 40 caballos.
También se venden: 500 cabezas ganado vacuno de cría y 400 Ovejas.
Precios convenientes.
Dirijirse por datos a esta administración

ALMACEN Se vende uno por pocos pesos. Tratar Calle Bolívar 418 (al lado del Mercado) Material digitalizado con fines educativos, culturales y de investigación, en el marco del "Concurso de subsidios para proyectos de preservación documental 2014" del CEIPE.

LA PRUEBA?
La superioridad de un producto sobre sus similares, se mide por su consumo. Y el consumo de los productos QUILMES, en Posadas, litoral del Alto Paraná y por lo demás, en todo el país, siempre ha sido y es hasta la fecha, algo mayor que el consumo de todos sus inferiores similares reunidos

Tres productos Inmejorables:
Quilmes Cristal, Quilmes Bock, Malta Quilmes

Unicos concesionarios: **JUAN B. MOLA & CIA.**—POSADAS-MISIONES



Carpintería y Mueblería Mecánica LA ARGENTINA

— DE —
RODOLFO BOROWSKI

En este taller se cotizan precios más baratos que en las fábricas de la Capital Federal. ESPECIALIDADES EN ABERTURAS. Se hacen instalaciones de negocio y se construyen muebles por encargo a precios que no admiten competencia.

Se vende un malacate de hierro — Moldes y engranajes para doblar maderas

Calle San Lorenzo 325 al 327 Posadas — Misiones

LA HISPANO ARGENTINA

Empresa de transportes y mudanzas locales. Seriedad y rapidez en los servicios

— DE —
ELISARDO ALONSO

Agente del expreso «LA CONFIANZA»
Central Cangallo 1265 — Buenos Aires
Catamarca 518 POSADAS Teléfono 199

La Imperial

Empresa de Pompas Fúnebres

— DE —
Juan F. Montejano & C^{ia}.

Contando con inmejorable caballada, cuatro coches fúnebres coupé de duelo, coches de plaza, está en inmejorables condiciones para servir con prontitud y esmero.

Venta a precios módicos de cruces, coronas, cajones desde diez pesos forrados.

Servicios completos para pobres cajón con manijas: para adultos desde 30 pesos, de angelitos desde 20 pesos.

San Martín 555, Antiguo local de Matías y Nieto. — Se atienden pedidos por teléfono

ISASA y SCHOLZ

Ferretería, Pinturería, Bazar y Papelería
Haga sus compras en esta casa

Calle Buenos Aires esq. Sarmiento POSADAS

A. Leiras & C^{ia}.

25 de Mayo 327/337 POSADAS (Misiones) — Escritorio en Bs. Aires: Rivadavia 1139 Unión Telefónica 1374, Rivadavia

Molino eléctrico de YERBA - MATE

Preparación de las siguientes marcas registradas: CRUZ VERDE, PLANTACIÓN, BÚFALO, FLOR DEL MONTE, y MEFISTÓFELES. Con yerbas de la mejor calidad, seleccionadas.

VENTA DE PRODUCTOS DE PETROLEO DE THE TEXAS CO. de la que son únicos agentes en la República, los Señores MIGNAQUEY, C^o de Buenos Aires.

Kerosene TORRE y TORRE VERDE este en latas de un galón Nafta TEXACO y Lubrificantes TEXACO. Los productos TEXACO no tienen rival por su alta calidad y máximo rendimiento.

Para pedidos a su depósito calle Rioja No. 549 esq. 25 de Mayo Teléfono No. 97

Pocos días faltan

Para que nuestro **SALÓN DE VENTAS** de Tienda, Mercería y Novedades

sea **INAUGURADO**

En la calle **BOLÍVAR** No. 271 y que se denominará

LA TIENDA "LOS TRES HERMANOS"

de Samuel, Elías y Leon Mazal

POSADAS

MISIONES

AGUA

VILLAVICENCIO

de fuente inmejorable

la mejor de las aguas

minerales de mesa y

la más digestiva

11 Marcas de producción nacional de las que somos agentes exclusivos en el Territorio 11

RUIZ y GIBAJA

VINO

TRAPICHE

con base de elaboración

de los más excelentes

mostos argentinos

producidos por la mejor

bodega de Mendoza

CERVEZA

PILSEN-AFRICANA

EXTRACTO DOBLE

de paladar delicioso

y las de menor gra-

duación alcohólica

POSADAS—MISIONES

El Ford nº 10,000,000

El coche Ford No. 10,000,000 fué construido en la fábrica Ford de Highland-Park, EE.UU., el 4 del mes p.pdo.

El solo hecho de llegar a producir diez millones de automóviles constituye el más grande acontecimiento industrial de cualquier época y si se ha llegado a esta enorme cifra se debe a que el Ford es realmente lo que se le llama: "la maravilla mecánica del siglo" — el automóvil que satisface a todos los que necesitan disponer de un vehículo cómodo, rápido, seguro y económico.

Ford Motor Company

Buenos Aires

SEDAN FORDOR \$ 3.375 — SEDAN TUDOR \$ 2.985 — COUPELET \$ 2.800

Preços en Bs. A.

CONSULTE AL AGENTE FORD MAS CERCANO

Doble Faeton
\$ 1.595
s. w. B. A.

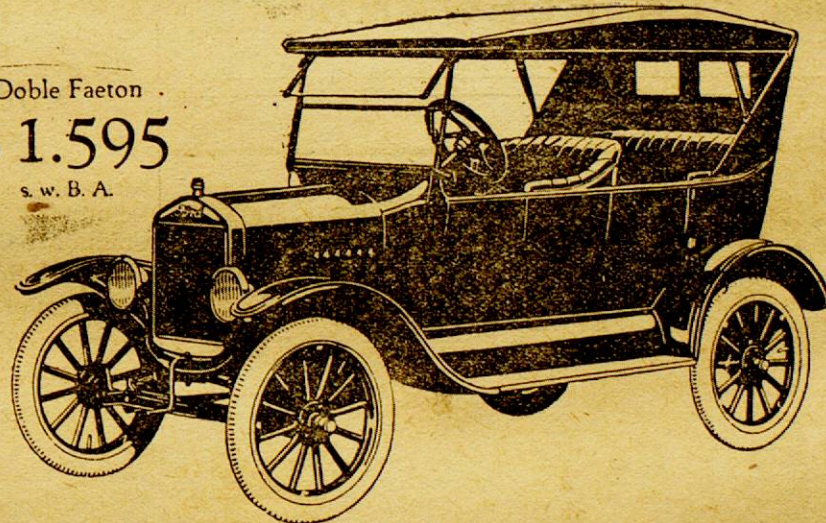

WICO

La nafta mejor equilibrada

Surtida con medidor visible

\$ 0.32 litro

Sánchez y Pagés

EXCURSIONES DOMINICALES

En la cómoda lancha Genarita E. podrá Ud. hacer Excursiones Dominicales hasta Itacua, partiendo a las 8 horas y regresando a las 17, por la modesta suma de \$ 2.

Por más informes a su dueño José B. Esquivel, Alvear 222.

NOTA: La lancha se encarga también de hacer remolques.

Se alquila una hermosa casa central en la Calle Bolívar No. compuesta de una sala, cinco piezas, cuarto de baño y jardines etc., para informes en la Calle Colon No. 324.

Se alquilan casas baratas. Tratar con su dueño Sr. V. Gentile

Use el jabón

Montejano

que es el mejor

Profesionales

Dr. José M. Ríos

Medicina general — Enfermedades de niños

Consulta de 7 a 10 y de 15 a 17
Santa Fe 339 POSADAS

Dr. Antonio Aquino

CIRUJANO DENTISTA

Consultas: de 7 y 30 a 12 p. m.

Calle SARMIENTO No. 276
Casa de Barthe (Altos)

Dr. Roberto Martí

Abogado del Banco Hipotecario Nacional

Asuntos Judiciales en General

Corresponsales en toda la República

ESTUDIO:

Colón No. 65 Posadas-Misiones

Clinica Dental

a cargo de los Cirujanos Dentistas

Carlos E. Campbell

y Alberto Errotaberea

Consultas: 7 1/2 a 11 1/2 y 15 18

SARMIENTO 266

JULIA B. DE BLANCO

Partera diplomada en la Universidad de Buenos Aires

Ex-primer partera de la Maternidad del Rosario

Consultas de 14 a 16

Avenida Roque Pérez 428, casa de la Señora vda. de Nicolay

Alfredo Weiss

Procurador Nacional con fianza (Ley 10.986)

Martillero Público

Posadas — Rivavia 119

P. Mariano López

Agente Judicial — Rematador Público

Ofrece sus servicios para el trámite de asuntos Civiles, Comerciales, Criminales, Testamentaria y toda clase de gestiones ante las autoridades Judiciales y Administrativas.

Abogado consultor: Dr. Roberto Martí, Abogados representantes: Corrientes Paraná y Buenos Aires.

Se encarga de administrar propiedades y del cobro de cuentas comerciales.

Escritorio: Bolívar 278. — Teléf. 29

JORGE L. JIJENA

Martillero Público

Comisiones y Consignaciones Despachos de Aduana

RIVAVADIA 336 Posadas

Julia B. de Rebollo

Partera Nacional

De varios Hospitales de Buenos Aires Atiende llamados y consultas

3 de Febrero 429 Posadas

Señores turistas

Cigarros en estuches para obsequio, de la Fábrica La Moderna la que mejor trabaja en el país, Nanduty, estatuillas en arcilla trabajos en maderas y otros artículos de industria y arte nacional encontrarán en la confitería del Centro Social, Encarnación. — Paraguay.

Leña La Compañía Mercantil y de Transportes Domingo Barthe S. A., vende la carrada de leña puesta en su Aserradero, al ínfimo precio de \$ 8 nacionales.

¿Cual es la felicidad del hogar?

Renovar sus muebles antiguos y amueblar su casa con los muebles de la gran Mueblería "LA EUROPEA" De los modelos recientemente recibidos.

Visiten nuestra casa y se convencerán.

Precios de venta sumamente módicos



— DE —
PChapov y Girson

Embalaje y acarreo gratis.

Colón 167 al 173

Posadas-Misiones

TERZI

El sastre de más rigurosa moda. Casimires importados de la más alta calidad y de los más variados gustos.

Posadas

Misiones



Material digitalizado con fines educativos, culturales y de investigación, en el marco del "Concurso de subsidios para proyectos de preservación documental 2014" del CEHIPE.



TARIFA ESPECIAL PARA AVISOS ECONOMICOS

SI SEÑOR!...

?

Cómo puede llegar usted a conseguir un TRAJE SOBRE MEDIDA

Valor de \$ 125 m/n.

de un corte de casimir lo más fino, de una manera tan original sin riesgo
ninguno, sin carecer y teniendo suerte por solo

\$ 5 o 10 m/n. c/l.

solo le ofrece

SASTRERIA ALEMANA La Elegancia

de

Emilio Dedekind & Cía.

CÓRDOBA 240 — POSADAS-MISIONES

Pidan prospectos. Sastrería Alemana "LA ELEGANCIA"

COMPETIMOS lealmente

y lealmente hemos conquistado para la máquina de escribir



CONTINENTAL

el puesto de primera fila que hoy ocupa.

Nuestra competencia, nuestra propaganda se ha basado siempre y solamente en las indiscutibles cualidades de perfección y solidez de la máquina, cualidades que han sido reconocidas por nuestros mismos competidores.

Seguimos nuestra norma. Para imponer nuestra máquina no necesitamos desprestigiar a las demás. El prestigio de la "Continental" lo tiene sus propios méritos.

Es una máquina de escribir para toda la vida

UNICOS IMPORTADORES

CURT BERGER y Cía.

BUENOS AIRES:
Esmeralda 116

Suc. ROSARIO:
Córdoba 1178/85

Suc. MONTEVIDEO:
Cerrito 667

Agente en el Territorio: **Mariano Díaz** - Sarmiento y Colón
POSADAS

Lotes por mensualidades

Frete al Hospital Regional. Se venden. Tratar con los Sres. Sarubbi Hnos.—Santa Fé y Rivadavia.

Terrenos céntricos

Espléndida oportunidad

En pleno centro de la ciudad, donde nadie vende; a media cuadra de la Plaza San Martín, calle obligada para la salida a todos los pueblos del interior.

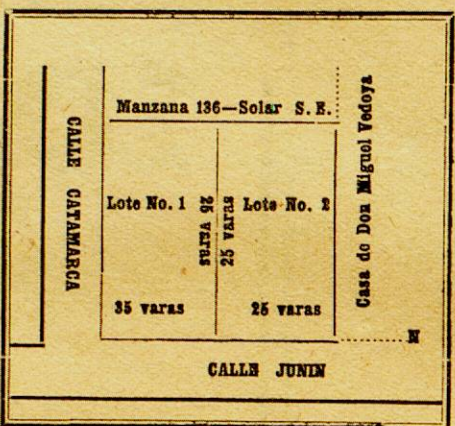

Dos espléndidos lotes de terreno alto y bien nivelado, calle Junín haciendo esquina con Catamarca. El primero formando esquina, para casa de negocio o varias de familia. El segundo linda con el moderno edificio de Don Miguel Vedoya, con medianería construida.

Títulos perfectos inscriptos en el Registro de la Propiedad, sobre los cuales el Banco Hipotecario Nacional acuerda préstamos liberales para edificar y con grandes ventajas a los empleados públicos.

Con menos de lo que se paga de alquiler, puede construirse casa propia mediante los préstamos del Banco Hipotecario.

Venta privada: \$ 3.000,00 cada lote, mitad al contado y la otra mitad con facilidades de pago.

Datos con R. Mariano López. Escritorio: Junín 329. Posadas.

Peluquería "Misiones"

de José Yunis

Se avisa al público que desde la fecha ha quedado instalada, la Peluquería "Misiones", en la calle Colón 226.

Especialidad en corte de melenas a señoritas y niñas.

Higiene absoluta.

Cocinera

Se necesita una que sepa su obligación. Sarmiento 276.

León Luis Christin Colón y Santiago del Estero

Se construyen edificios de Ladrillos o maderas, para habitaciones, negocios y fábricas etc.

Se hacen refacciones o reformas. Pautones económicos.

Se encarga en hacer pedidos de ornamentos para frentes de Edificios, pautones, etc.

Se hacen Planos, Proyectos, Detalles y Presupuestos para los trabajos citados.

Carpintería y Herrería

Se hacen toda clase de trabajos pertenecientes a ambos ramos.

Especialmente en Obras para Edificios, casa de negocios.

Instalaciones de máquinas Industriales Obra blanca en general.

Cajas para Autos Camiones etc.

Toda clase de composturas.

Marcas para Haciendas o maderas.

Se hacen tejidos de Alambre para cerco.

(Trabajos esmerados y precios módicos)

Mueblería, Colehonería

— DE —

José Tomassini

Ven... a pla...

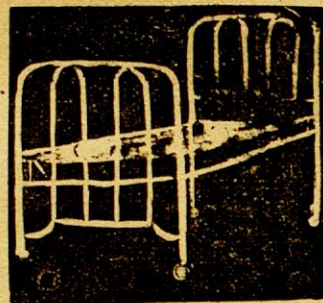

Muebles y juegos de mimbre, camas de hierro y de madera, heladeras de todos los tamaños.

Sillas de todas clases. Se hacen molduras para cuadros, vidrios, cristales, y lunas biseladas.

VENTAS A PLAZOS

Calle Buenos Aires 322 — Posadas

Participamos...

Hermanos Heras (ex-propietarios de El Buen Tono), avisan al comercio y público, y particularmente a los deudores por concepto de compras en 10 mensualidades, etc. que han trasladado su domicilio al local sito en la calle

San Martín, 96, esquina San Luis

SE VENDE

Un auto-camión chico para carga y pasajeros, en perfecto estado. Por informes en este diario

Adolfo Gregori

Taller de RELOJERÍA - JOYERÍA - GRABADOS

La única casa que cuenta con profesionales, concientes en la ejecución de los trabajos que se le confían, especializándose en los grabados, composturas de relojes y máquinas de escribir de cualquier clase y marca.

COLON 220

POSADAS

JOSÉ PUCCIARELLI GRABADOR

Pone en conocimiento del público que desde esta fecha se encuentra en la Joyería Bianchi, desde donde atenderá cualquier trabajo artístico de grabados en oro y plata, alto y bajo relieve, especialidad en esmaltados, monogramas, chapas para puertas, marcas, clichés, sellos de bronce y para lucre, autógrafos, sellos de goma y toda clase de grabados en general.

GARANTE SUS TRABAJOS AL GUSTO MAS EXIGENTE

ESCRIBANOS

Dr. Eduardo M. Grané y Sr. Nito Domínguez Tejera

Con Registro de Contratos Públicos establecido en el local de la calle San Lorenzo N.º. 392 (Departamento que estuvo ocupado por el consultorio Médico de los Doctores Héctor y Edmundo Barreyro).

ATENCIÓN PROFESIONAL PERMANENTE

Estudio y perfeccionamiento de Títulos de Propiedad

Consultas: de 13 a 19 horas

Banco Hipotecario Nacional

REMATE

En el local de su Sucursal en esta ciudad, calle Bolívar No. 431, rematará el día 19 de Agosto corriente, a las 14 horas, los siguientes lotes rurales, con todo lo en ellos plantado y adherido al suelo, situados en la Colonia "San Ignacio" del Territorio Nacional de Misiones, designados en el plano de dicha Colonia con las letras C. D. del lote 96—A. B. C. del lote 41—B. D. del lote 42—A. C. D. del lote 32—A. B. C. D. del lote 29—y B. C. del lote 31—con una superficie total, según los títulos de 361 Hs. 25 as. 19 cs. y según plano 350 Hs. 94 as. 02 cs.

Las fracciones expresadas tienen las medidas y linderos que se detallan a continuación:

Fracción C. D. del lote 96:—con una superficie de 50 Hs. y mide por el costado Nord Este 1000 metros lindando calle en m. llo con el lote 98.—500 metros en el S. E. que linda calle en medio con el lote No. 97.—1000 metros en el costado S. O. lindando con las fracciones A. y B. del lote 96; y 500 metros en el costado N. O. lindando con el lote N. O. del lote 95.

Fracción A. B. del lote 41:—compuesta de 50 Hs. y mide 1000 mts. en los costados N. E. y N. O. por 500 mts. en los costados S. E. y N. O. linda al N. E. con las fracciones C. y D. del lote 41—por el S. E. calle en medio con la fracción B. del lote 42—por el S. O. calle en medio, lote 31 y por el N. O. calle en medio, con la fracción A. del lote No. 40.

Fracción C. del lote 41:—compuesta de 25 Hs. y mide 500 mts. por cada uno de sus cuatro costados y linda por el N. O. y N. E. calle en medio, con parte de los lotes 40 y 68 respectivamente; por el S. E. y S. O. con las fracciones D. y B. respectivamente del lote 41.

Fracciones B. y D. del lote 42:—compuesta de 50 Hs. teniendo cada fracción la forma de un cuadrado que mide 500 mts. en cada uno de sus costados y linderos; la fracción B. por el N. E. y S. E. con las fracciones C. y A. respectivamente del lote 42 por el S. O. calle en medio con la fracción C. del lote 32—por el N. O. calle en medio con la fracción A. del lote 41. La fracción letra D. linda por el N. E. calle en medio con la fracción A. del lote 67, por el S. E. calle en medio, con la fracción C. del lote 43 y por el S. O. y N. O. con las fracciones A. y C. respectivamente del lote No. 42.

Fracciones A. C. y D. del lote No. 32:—compuesta de 56 Hs. 85 as. 24 cs. lindando por el N. E. calle en medio, con el lote 42, por el S. E. calle en medio, con el lote No. 32 (Bis) al N. O. calle en medio con el lote 31 y al S. O. con el arroyo Yabebirí.

Fracciones A. B. del lote 29:—compuesta unidas de 48 Hs. 06 as. 30 cs. lindando al N. E. con las fracciones C. D. del mismo lote, al S. E. calle en medio, con el lote 31, al N. O. calle en medio, con el lote 28, al S. O. parte calle en medio, con el lote 30 y parte con el Arroyo Yabebirí.

Fracciones C. D. del lote 29:—compuesta unidas de 55 Hs. 86 as. 67 cs. y linda: al N. O. con el arroyo Yabebirí y parte del lote 28—al N. E. calle en medio, con el lote 40—al S. E. calle en medio, con el lote 31—y al S. O. con las fracciones A. B. del lote 29.

Fracciones B. C. del lote 31:—compuesta de 25 Hs. 48 as. 98 cs. lindando al N. O. calle en medio con el lote 29—al N. E. calle en medio con el lote 41—al S. E. con la fracción D. del lote 31 y al Sud con el Arroyo Yabebirí.

N.º. H.º. 26/12394—6%.—Base de venta \$ 35.500 m/n.
Hipoteca \$ 25.500.—Deuda actual pesos 21.362.258.

NOTA: El comprador podrá continuar con la hipoteca que grava la finca.

Edictos Judiciales

EDICTO
A disposición de S. E. el señor Juez Letrado del Territorio Nacional de Misiones don Florisel Pérez, se hace saber por que se días, la resolución recaída en el expediente caracastulado: Comercial No. 247—año 1924—Fernández Cristóbal—Convocatoria de acreedores—que dice así: Posadas, Julio 10 de 1924. Vistos: Lo solicitado a fojas cinco y teniendo en consideración que se hallan llenados los requisitos de la ley en la presentación; Téngase por por iniciada por don Cristóbal Fernández los presentes convocatoria de acreedores. En consecuencia y de conformidad con los artículos 1334, 1386, 1335 y sus concordantes del Código de Comercio nómbranse acreedores interventores a "Molino Félix" del comercio de Rosario y Sarubbi Hermanos del comercio de esta plaza, quienes asociados al contador sorteado en la fecha don Mario J. Bascary—cuya posesión y aceptación se comete al actuario—comprueben la verdad de la exposición presentada, examinen los libros y papeles y practiquen las demás averiguaciones previstas por la ley de Quiebras, informando al respecto. Suspéndase toda ejecución que hubiese llegado a estado de embargo de bienes, con excepción de las que tuvieren por objeto el cobro de un crédito privilegiado o hipotecario. Publíquense edictos durante quince días en el Boletín Judicial y diario La Tarde, haciendo conocer la presentación y citando a todos los acreedores; para que concurran a la junta de verificación de créditos que tendrá lugar el día trece de Agosto del corriente año a las nueve horas en el local de este Juzgado. Exhórtese al señor Juez Letrado doctor José María Guzmán a los efectos de la suspensión de las ejecuciones a que se siguieren contra el deudor y señárense los días Lunes y Viernes para notificaciones en Secretaría. Respóngase. F. Pérez. Ante mí: N. Domínguez Tejera, Secretario.

Posadas, Julio 24 de 1924

N. Domínguez Tejera, Srto.



Material digitalizado con fines educativos, culturales y de investigación, en el marco del "Concurso de subsidios para proyectos de preservación documental 2014" del CEHIPE.

