

LA TARDE

POSADAS, 21 DE AGOSTO DE 1924

Profundidad a que debe ararse la tierra para el cultivo del algodón

El doctor N. E. Wickers, especialista en algodón, contratado por el ministerio de Agricultura de la Nación, escribe lo siguiente:

Con motivo de una publicación hecha recientemente sobre la preparación temprana del suelo que puede haber dejado la impresión errónea de que arar a mucha profundidad es conveniente para el cultivo del algodón, se recomienda a los cultivadores de algodón lean con atención el siguiente artículo, en el cual se trata de explicar en forma sencilla las ventajas de una aradura poco profunda. Para los campos vírgenes la aradura deberá ser de una profundidad aproximada de 12 centímetros. Habrá manchas sueltas arenosas en donde el arado se enterrará a mayor profundidad, pero ello no es perjudicial. Arando a mayor profundidad que la indicada, especialmente campos vírgenes, no es compensador y aún puede esperarse una disminución en el rendimiento final, pues dando vuelta mucho subsuelo significa que la tierra requerirá más tiempo para ventilarse y asimilar los agentes atmosféricos necesarios para llegar a un estado de perfecta producción. En cada año subsiguiente se deberá arar dos o tres centímetros más hondo que el año anterior, hasta que la profundidad llegue a la distancia más práctica para cada tipo de suelo determinado.

Si se desea una cosecha lucrativa de las tierras ya trabajadas durante varios años, se deberá arar a una profundidad máxima entre 15 y 20 centímetros aproximadamente.

Las tierras arenosas se deberán arar a mayor profundidad que las arcillosas, por las razones siguientes: a) las tierras arenosas se dan vuelta con mayor facilidad que las arcillosas y por lo tanto pueden ser aradas a mayor profundidad con el mismo gasto; b) una gran proporción de las sustancias alimenticias de las plantas yacen a mayor profundidad en las tierras arenosas que en las arcillosas, y es necesario arar más hondo para aprovechar esos elementos nutritivos; y c) las raíces de plantas, pastos y yuyos tienden a crecer a mayor profundidad en los suelos arenosos que en los arcillosos.

En un campo cultivado durante varios años y que nunca ha sido arado muy hondo, no será conveniente arar a mucha profundidad este año, pues se dará vuelta mucho subsuelo y ello reducirá el rendimiento del algodón. Arar tan solo tres o cuatro centímetros más hondo que en años anteriores, lo que le representará un gasto menor y una producción mayor.

Juana S. C. de Reca

Homenaje póstumo

El día sábado, 23 del corriente, se realizará el homenaje que los compañeros de tareas de la educacionista señora Juana S. C. de Reca,

Informaciones telegráficas del país y del extranjero

SE ACRECIENTA LA SIMPATÍA POR EL AVIADOR ZANNI

LA COLECTA PÚBLICA, ESTA DANDO EXCELENTES RESULTADOS

EL VALIENTE PILOTO ENVIO UN TELEGRAMA DANDO CUENTA DEL ACCIDENTE

ENTRÓ AL PUERTO DE BUENOS AIRES, UNA DIVISIÓN NAVAL BRITÁNICA

UNA GRAN MANIFESTACIÓN DE CONFRATERNIDAD ARGENTINO-PARAGUAYA

ENTUSIASTA DESPEDIDA DEL PRÍNCIPE HUMBERTO, EN MENDOZA

CAPITAL FEDERAL

El accidente a Zanni

Capital Federal, 21.—La noticia referente al accidente sufrido por el aviador Zanni al tratar de realizar el decolaje en Hanoi, ha acrecentado las simpatías populares en torno al valiente piloto. Esas simpatías se han puesto de manifiesto con el notable éxito obtenido por la colecta pública que se destina a la compra del tercer avión para Zanni. En esta capital y en el interior, la colecta está dando los mejores resultados.

Apertura de la alcancía

Capital Federal, 21.—Esta noche en el Teatro Argentino, será abierto el tonel alcancía ideado por el barón Demarechi para la colecta en favor de Zanni. El acto dará lugar a una enorme congregación pública.

Noticias de Zanni

Capital Federal, 21.—El aviador Zanni, envió un telegrama al presidente del Aéreo Club Argentino en el que da cuenta del accidente sufrido en Hanoi. Dice el piloto, que a causa de él, el aparato se destruyó casi por

completo y no podrán continuar el vuelo hasta que reciba el nuevo avión que se halla en viaje.

ca, han organizado para honrar su memoria. En la Escuela Normal, a las 9 horas se llevará a cabo el acto de la colocación de la fotografía de dicha maestra en el salón de actos públicos, con la presencia del personal y alumnos del establecimiento y los miembros de la familia de la extinta, invitados especialmente. Hará los elogios de la malograda maestra el Regente Sr. Blas V. Franco.

Por la tarde, a las 15 horas, en el cementerio local, se descubrirá la placa que sus compañeros le dedican, concurriendo el personal y alumnado; habiéndose invitado a la familia y colegas de las escuelas de esta Capital. En dicho acto el Profesor señor León R. Naboulet hará uso de la pañera, y un alumno del curso normal y una niñita del grupo de los que fueron sus últimos alumnos, leerá unas palabras al depositar flores.

toridades marítimas prosiguen las investigaciones referentes a las bombas que hicieron explosión a bordo del vapor Asturiano. Hasta ahora no se llegó a aclarar nada concreto pero se mantienen detenidos a varios elementos sospechosos.

Sesión en diputados

Capital Federal, 21.—Celebró sesión ayer la cámara de diputados concurriendo a ella el ministro de Hacienda Dr. Molina. Dicho secretario de estado, contestó la interpelación de la diputación socialista sobre las letras de tesorería provinciales manifestando que el Poder Ejecutivo había ya tomado las medidas necesarias para poner coto a los frecuentes empapelamientos.

División naval británica

Capital Federal, 21.—Hoy entró al puerto de esta capital la división naval británica del Atlántico, la que permanecerá aquí durante varios días. En honor de los marineros británicos sus colegas argentinos organizaron varias demostraciones.

Las bombas del Asturiano

Capital Federal, 21.—La Federación Obrera Marítima, dió a la publicidad un manifiesto en el que hace declaraciones sobre sus medios de lucha y condena el atentado del vapor Asturiano. Agrega el documento, que la institución de referencia no emplea la dinamita para el logro de sus aspiraciones las que están supeditadas exclusivamente a la solidaridad de los asociados.

Investigaciones

Capital Federal, 21.—Las au-

impresiones y el más hondo conocimiento de las agasajos que se le tributaron en todo el país

Los radicales

Capital Federal, 21.—En los diversos comités seccionales del radicalismo metropolitano, se nota desde hace días una inusitada actividad que se relaciona con la renovación de las autoridades directivas de los mismos. Tanto los irigoyenistas como los alvearistas, hacen trabajos para el triunfo de sus respectivas listas.

Sesión en el senado

Capital Federal, 21.—Hoy deberá celebrar sesión el senado con objeto de tratar algunos asuntos de la orden del día. También serán considerados algunos plegos solicitando acuerdos que fueron remitidos por el ejecutivo.

MENDOZA

Partida del príncipe

Mendoza, 21.—Ayer a la hora de salida del tren en el que partió el príncipe Humberto con destino a Chile, las autoridades y pueblo congregados en la estación, le hicieron objeto de una entusiasta y calorosa despedida renovándose las manifestaciones de simpatía. El príncipe manifestó al gobernador de la provincia, que lleva las más gratas

chedumbre congregada en el puerto, prorrumpió en hurras y vítores a la Argentina.

Confraternidad paraguayo-argentina

Asunción, 20.—Una enorme manifestación nunca vista en esta capital, acompañó al embajador doctor Saguier desde la legación argentina hasta el puerto. Antes de embarcarse el doctor Saguier, el escritor paraguayo Juan O'Leary pronunció un hermoso discurso de confraternidad argentino-paraguaya al que contestó agradeciendo el embajador. Cuando la cañonera Rosario soltó amarras, la mu-

FRANCIA

La gestión de Herriot

París 20.—En el parlamento será tratada hoy la gestión realizada en la conferencia interaliada de Londres, por el jefe del gobierno M. Herriot. Este leerá el informe respectivo y defenderá la propuesta que ha hecho a los delegados alemanes. Se anticipa que el asunto dará lugar a una acalorada discusión que puede ser motivo de una crisis ministerial.

La excursión a Santo Tomé

Organizada por la A. del P. y Magisterio de Misiones

La C. D. de la Asociación del Profesorado y Magisterio de Misiones, en el desarrollo de su vastísimo programa de acción cultural, ha comprendido que para estrechar vínculos de confraternidad internacional, es necesario antes hacerlo con los pueblos del mismo país, porque el conocimiento mutuo y el intercambio de ideales y la renovación de los mismos traerá, como consecuencia lógica, la destrucción de los prejuicios regionalistas, y un afluente de valores positivos, en los momentos de ameno esparcimiento espiritual y sano regocijo, en los que no cabe el disfraz de la hipocresía ni la suspicacia de la ocultación de defectos.

Y cuando entre nosotros, es decir entre los pueblos de la nación, sepamos comprendernos sin la exaltación de pasiones inequívocas, se realizará fatalmente el ansiado acercamiento, que en todos los años de la humanidad no han podido realizar ni la diplomacia, ni el comercio, ni el martirologio de los pacifistas, de todos los pueblos del orbe.

Decimos esto, y nos fuimos muy lejos, por lo simpática de la iniciativa y el calor de nuestro profundo pacifismo. Y lo decimos también, para que el ejemplo sea imitado por las asociaciones similares, en excursiones dentro y fuera del país, porque ningún mensajero mejor de paz y de amor que el maestro, por que es él el encargado de sembrarlos y a manos llenas.

La excursión a Santo Tomé, proyectada para el 30 del cte. por la Asociación del Profesorado y Magisterio de Misiones es doblemente simpática; ella se realiz...

ra devolver atenciones del magisterio santotomeño y por los ideales antes expuestos. El pueblo de Posadas, debe prestarle todo su concurso para el mayor éxito de la misma; porque bellísimo sería el cortejo de padres acompañando a los modeladores del alma de sus hijos, en misión de cariño y amistad, y en embajada del bien, para la obtención de otros más elevados ideales, a los cuales se llegará.

No duda nos nosotros que dados la finalidad de la excursión, el alto concepto de los profesionales que la realizan, la oportunidad de solazarse y el espíritu curioso de muchos, será todo un acontecimiento de matiz social e intelectual, que dejará imborrables recuerdos en el alma de los que en ella tomen parte.

Juan Antonio Argerich

EN BUENOS AIRES

Una noticia que nos comunicó hoy por teléfono el doctor Miguel A. Martínez, informa que ha fallecido hoy en Buenos Aires el doctor Juan Antonio Argerich.

El extinto, no era un desconocido para nuestro Territorio. Estuvo en Misiones en varias oportunidades y siempre lo vimos visto animado de buenas ideas y propósitos para el progreso de la región.

Juriconsulto de nota y hombre de vasta preparación, el doctor Argerich tuvo en vida una actuación destacada y ocupó una banca en el Congreso de la Nación.

Desaparece a una avanzada edad! Que haya paz en su tumba y lleguen hasta sus deudos, nuestras sinceras condolencias.

EL AUTOMÓVIL **LA HISTORIA SE REPITE**
La elocuencia de los hechos no admiten réplicas ni dudas

Hemos afirmado que el RUGBY, aparte de sus líneas altamente elegantes, dando así la impresión de costar más de \$ 2.680, tiene todos los componentes de calidad superior. En las únicas tres pruebas que ha participado, ha demostrado acabadamente lo que decimos:

de la STAR MOTORS, Inc.

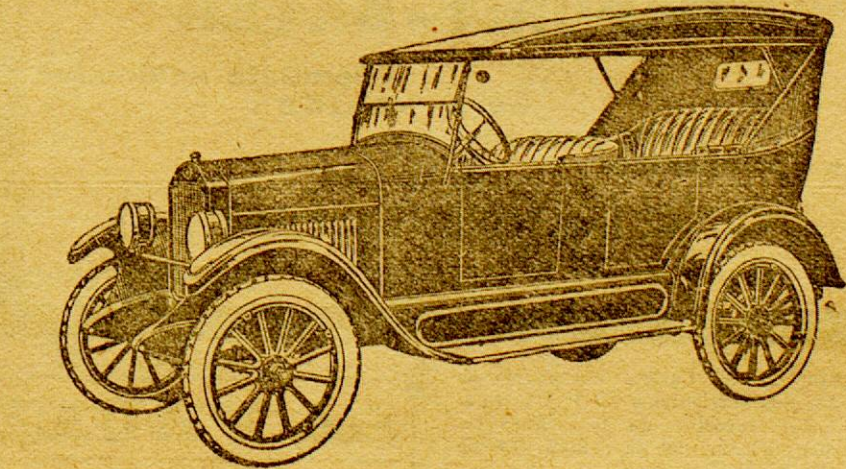

Gran Premio 1924

(Bs. As.-Rosario-Córdoba-Rosario-Bs. As.)
Salieron de Bs. Aires 26 coches entre ellos 3 RUGBY. Llegaron a Bs. Aires 11 coches entre ellos 3 RUGBY.

Vº Campeonato de Carretera de la Provincia de Córdoba (Pilla Marra)

Salieron 9 coches entre ellos 2 RUGBY. Llegaron 5 coches entre ellos 2 RUGBY.

Precio sobre wagón Buenos Aires \$ 2.680

Agente en Misiones: SIMÓN STURICH, Calle COLÓN No. 368

FOTOGRAFOS:

Hemos recibido PAPEL SATRAP

FARMACIA "MISIONES"

Los artículos Fotográficos alemanes son siempre los mejores sobre todo si son de estas renombradas marcas

Películas
GOERZ
Papeles
LEONAR

Compre estos artículos y todos los implementos fotográficos que necesite en la Farmacia y Droguería Argentina de Santiago A. Barroja

"Quilmes Cristal" es la preferida del público

Se alquilan

Piezas con luz eléctrica con o sin muebles para hombres solos o matrimonios sin hijos, con o sin pensión. Calle Bolívar No. 442 y Rivadavia No. 306. Tratar en el mismo domicilio. Manuel Alegria.

Colecta Pro Zanni

Simpática iniciativa de la Asociación del Magisterio

La C. D. de la Asociación del Profesorado y Magisterio de Misiones, en sesión del día 18 del corriente dispuso, por el motivo y razones que se expresan a continuación, hacer por medio de sus propios organismos y con la valiosa cooperación de la prensa territorial la invitación siguiente:

Al pueblo de Posadas

La Asociación del Profesorado y Magisterio de Misiones, en cumplimiento de uno de sus propósitos y entendiéndose que por su misma condición de institución cultural le corresponde hacerlo, invita al pueblo de Posadas a contribuir con una cuota voluntaria con el objeto de que cuanto antes se pueda adquirir el tercer aparato que utilizará el arriesgado aviador y militar argentino, Zanni, en su viaje alrededor del mundo, vinculando de este modo el nombre de la República a todos los países, y haciendo flamear en todas partes la bandera de la patria que lleva al extranjero mensajes de confraternidad, como llevara otrora las fecundas semillas de la independencia a los países de Sur América.

Sabe la Asociación que el pueblo no se negará y queriendo darle a la colecta un verdadero carácter popular, de manera que todos puedan tener la satisfacción de haber cooperado en la empresa, ha dispuesto—siguiendo el ejemplo del tonel-alcancia—colocar una alcancia en la plaza principal de nuestra ciudad, la que será abierta en forma que no quede duda de ninguna clase, prestándose de este modo a que nadie se sienta cobijado a entregar pequeñas sumas, ya que es tan sensible la naturaleza humana. Esto casualmente, hizo que no se efectúen inscripciones. No se trata de vincular nombres, sino el alma misionense que es un pedazo del alma nacional.

IUEBLO: Contribuid con vuestro esfuerzo y que el espíritu argentino aliente al viajero en los momentos más difíciles de esta jornada homérica, que no persigue fines mercantiles y que la lleve a cabo un hijo de la patria sin otra aspiración que conseguir un nuevo lauro, como es el móvil de los argentinos que dejan nuestra tierra en busca del laurel o del olivo.

LA COMISION DIRECTIVA
HOTA:—La sub-comisiones, en la mejor forma que ellas crean conveniente, efectuarán colectas en sus radios de acciones.

Nuncio Apóstolico

Desde ayer se halla entre nosotros, el Nuncio Apóstolico en Buenos Aires, monseñor Beda Cardinale quien regresa de la Asunción del Paraguay. El alto representante del Vaticano, piensa realizar una excursión a las cataratas del Iguazú.

Desafio de box

Luis Bravo, de 58 ks. desafía a Eduardo Bellisomi a un match de 8 rounds de 3 minutos, guantes 6 onzas. Dirigirse a su manager F. A. P. Colón 679

Compañía Mercantil y de Transportes DOMINGO BARTHE (S. A.)

MADERAS ASERRADAS—Existencia permanente de tablonos, tablas, tirantes, alfarjes, listones, tapa-junta, piso y cielo raso cepillado y machimbrado; en el

Depósito Calle 5 de Febrero esquina Sarmiento — Precios sin Competencia

Mercaderías Generales
Cerveza "PALERMO", Blanca "VICTORIA", Negra "SALVADOR", EXTRACTO de MALTA con productos inmejorables. Fídanse en todos los Almacenes y Confiterías

Verba-mate paraguaya marca "Bandera" es la mejor—lámparas eléctricas "Osram" las más económicas y durables—Materiales eléctricos de todas clases—Cocinas económicas y Heladeras alemanas de todos tamaños

Navegación al Alto Paraná VAPOR "BELL"

La Empresa dispone de chatas y remolcadores para fletar y puede comprometerse a conducir jangadas a Corrientes.

El "Salón de la Mujer" de la 2a. Feria muestraria

El Gobierno ha resuelto eximir del pago de arrendamiento a los locales ocupados por instituciones filantrópicas femeninas

Concurrencia de la Sociedad de Beneficencia de La Plata

El Gobierno de Buenos Aires por intermedio del Ministerio de Obras Públicas se ha dirigido a diversas instituciones filantrópicas y colegios particulares y fiscales de La Plata y de la metrópoli invitándolos a concurrir al "Salón de la Mujer" de la 2a. Exposición Feria Internacional de Muestras con artículos confeccionados en sus talleres y aulas.

Teniendo en cuenta el carácter de estas instituciones y la naturaleza de las funciones sociales que llenan, el Poder Ejecutivo ha resuelto eximir las del alquiler de locales en el gran hall de la antigua estación ferroviaria, privilegio que se ha hecho extensivo a todas las corporaciones análogas radicadas en cualquier punto del país, aún cuando, por carencia de las direcciones correspondientes, no hayan sido especialmente invitadas.

La Sociedad de Beneficencia de La Plata ya ha aceptado la invitación oficial, interesándose además en asegurar el espacio necesario para instalar sus escaparates.

Las instituciones que el Gobierno ha invitado a participar de este certamen son las siguientes:

Sociedad de Beneficencia de La Plata; Sociedad Protectora de Niños Pobres; Sociedad Damas de la Providencia; Conferencia de Señoras de San Vicente de Paul; Sociedad Sopa del Niño; Patronato Roselló; Sociedad Francesa de Beneficencia; Sociedad Femenina Italiana; Colegio Santa Marta; Colegio La Sagrada Familia; Comisión Auxiliar de Señoritas de la Sociedad de Niños Pobres; Comisión Auxiliar de Señoritas de la Sociedad Damas de la Providencia; Escuela Técnica Profesional de Mujeres; Escuela María Auxiliadora; etc. De la metrópoli: Asociación Cristiana de Señoritas; Federación de las Hijas de María; Sociedad de Beneficencia de la Capital Federal; Asociación Cristiana Femenina; Sociedad Protectora de jóvenes Argentinas; Sociedad Damas de Caridad de San-Vicente de Paul; Asociación del Divino Rostro; Asociación Hermanas de Dolores; Asociación Hermandad de Beneficencia; Hogar Mercedes Dorrego; Taller Damas de la Providencia; Escuela Profesional de Artes y Oficios de Mujeres n.º 1, 2, 3, 4 y 5; etc.

Las corporaciones interesadas en inscribirse y reservar espacio deberán dirigirse a la Dirección de Agricultura, Ganadería e Industrias, calle 50 n.º 553, La Plata.

VIDA SOCIAL

Enfermos

Hállase enferma, la señora Modesta M. de Leiva.

—Algo enferma, la señora Rosario D. de Estévez.

—Delicada de salud, la señora María G. de Isasa

Cine Bar Palace

En este salón se exhibirá hoy la notable producción Arteraf titulada «El Gran Amor», siendo su protagonista la bella y aplaudida actriz Lillian Gisch.

Invitación

La Comisión Pro-homenaje a la educacionista señora Juana S. C. de Reca invita a los padres de los alumnos y ex-alumnos, al acto que se realizará en el cementerio local el día Sábado 23 del corriente, a las 15 horas, en memoria de la malograda compañera.

T. A. Zolzi de Acardi,
Próspera C. de Alegre.

EDICTO

Por disposición de S. S. el Señor Juez Letrado del Territorio Nacional de Misiones Doctor Florisel Pérez, se hace saber por diez días a todos los acreedores del concurso de Don Crisóstomo Fernández, que se ha postergado la audiencia de verificación de créditos para el día cinco del entrante mes de Septiembre.

Posadas, Agosto 18 de 1924

N. DOMINGUEZ TEJERA

Secretario

Se vende un taller de Herrería y Carpintería en inmejorables condiciones. Informes a este Diario.

Necesita: COCINERA buena, Mucama y un muchacho para atender caballos y coche. Dirijirse a esta imprenta

Juan B. Mola & C^{ia}.

Casa importadora y Almacén por mayor

Especialidad en yerba paraguaya marca "MOLA"

Concesionarios de los acreditados productos QUILMES. Tres Artículos insuperables: Cerveza CRISTAL, BOCK y MALTA. Concesionarios del acreditado vino LEPANTO el que más se vende en el Territorio. De la inmejorable Sal nacional DOS ANGLAS y de las famosas Cajas de Seguridad SANTAMARIA

PRODUCTORES DE MADERAS

Navegación a vapor del Alto Paraná, servida con el cómodo vapor "IBERÁ" C^{ia}. Servicio especial de cargas, con chatas, hasta Corpus

Casa Central: POSADAS-MISIONES SANTA FE 113 al 419 Escritorio en BUENOS AIRES BARTOLOMÉ Mier: 1265

Vinos "El Mendocino"

La marca que se impone por su insuperable calidad, por pedidos a:

Francisco Mirabelli & C^{ia}.

REPRESENTACIONES,
CONSIGNACIONES,
ACOPIO DE YERBA MATE,
RAMOS GENERALES

Colón 234 Posadas, (Misiones)
Dirección telefónica "Mirabelli"

Empresa de Navegación JACOBSEN HERMANOS

Despachantes de Aduana y consignatarios de Buques

Navegación al Alto Paraná servidas por los rápidos vapores Postales ELVIRA L. y CUNATAY con el siguiente nuevo itinerario, desde el día 16 del corriente:

VAPOR "CUNATAY"

Lunes	Para Corpus y escalas a las siete horas, regresando el mismo día a las Diez y Ocho horas.
Martes	Para Eldorado y escalas a las 9 horas, regresando el Sábado a las 7 de Eldorado y llegando a Posadas a las 18 horas.

VAPOR "ELVIRA L."

Jueves	Para Corpus y escalas a las siete horas, regresando el mismo día a las Diez y Ocho horas.
Viernes	
Sábado	
Domingo	

Se admiten cargas, encomiendas y pasajeros para las dos líneas.
Para informes en su escritorio Calle COLÓN 222 — TELÉFONO 41
Este horario será cumplido estrictamente.

RESERVADO PARA IGUAZÚ HOTEL

PUERTO AGUIRRE

EL DESINFECTANTE IDEAL PARA LA CIUDAD Y EL CAMPO CAPORIT-BAYER

Combate epidemias cura heridas mata gusanos es antiséptico

Unico concesionario para Misiones: Guillermo Falkenberg

3 de Febrero 316 POSADAS

SE ALQUILAN Casitas económicas en la Avenida Corrientes y en la Chacra al lado del depósito de la agua corriente. Tratar, con la Señora Carmen M. Viuda de Mesequer.

Academia de enseñanza primaria

dirijida por las maestras normales María O. Vieira, Josefa Ciganda y María D. Sánchez Rattis

Se preparan alumnos aplazados y para exámenes de ingreso. Precios módicos

Posadas Rivadavia 212

LA PRUEBA?

La superioridad de un producto sobre sus similares, se mide por su consumo. Y el consumo de los productos QUILMES, en Posadas, litoral del Alto Paraná y por lo demás, en todo el país, siempre ha sido y es hasta la fecha, algo mayor que el consumo de todos sus inferiores similares reunidos.

Tres productos inmejorables:
Quilmes Cristal, Quilmes Bock, Malta Quilmes

Unicos concesionarios JUAN B. MOLA & CIA. — POSADAS-MISIONES

3er GRAN CONCURSO DE LOS CIGARRILLOS

Oficina para el canje de cupones en Posadas
CASA del Sr. ARTURO V. PIZARRO

Bolívar esq. 3 de Febrero
Almacén Y Bazar "San Martín"

POSADAS de 20, 30 y 40 cts.

Gusto exquisito y sabor agradable experimentará tomando la renombrada QUILMES CRISTAL



Material digitalizado con fines educativos, culturales y de investigación, en el marco del "Concurso de subsidios para proyectos de preservación documental 2014" del CEHIPE.



Carpintería y Mueblería Mecánica LA ARGENTINA
 = DE =
RODOLFO BOROWSKI
 En este taller se cotizan precios más baratos que en las fábricas de la Capital Federal.
ESPECIALIDADES EN ABERTURAS
 Se hacen instalaciones de negocio y se construyen muebles por encargo a precios que no admiten competencia.
Se vende un malacate de hierro — Moldes y engranajes para doblar maderas
 Calle San Lorenzo 325 al 327 Posadas — Misiones

AGUA VINO CERVEZA
VILLAVICENCIO TRAPICHE PILSEN-AFRICANA
 de fuente inmejorable con base de elaboración de los más excelentes mostos argentinos producidos por la mejor bodega de Mendoza
EXTRACTO DOBLE
 de paladar delicioso y las de menor graduación alcohólica
 Marcas de producción nacional de las que somos agentes exclusivos en el Territorio
MUNEZ Y GIBAJA POSADAS-MISIONES

Profesionales
Dr. José M. Ríos
 Medicina general — Enfermedades de niños
 Consulta de 7 a 10 y de 15 a 17
 Santa Fé 339 POSADAS
Dr. Antonio Aquino
 CIRUJANO DENTISTA
 Consultas: de 7 y 30 a 12 p. m.
 Calle SARMIENTO No. 276
 Casa de Barthe (Altos)

La Imperial
Empresa de Pompas Fúnebres
Juan F. Montejano & C^{ia}.
 Contando con inmejorable caballada, cuatro coches fúnebres coupé de duelo, coches de plaza, está en inmejorables condiciones para servir con prontitud y esmero.
 Venta a precios módicos de cruces, coronas, cajones desde diez pesos forrados.
 Servicios completos para pobres cajón con manijas: para adultos desde 30 pesos, de angelitos desde 20 pesos.
 San Martín 555, Antiguo local de Matías y Ulieto — Se atienden pedidos por teléfono

FELIPE FOA
Acopios Frutos del País
CUEROS CERDAS MADERAS YERBAS MIEL CERA
POSADAS Calle Buenos Aires 450

Doctor Carlos Fernicola
 Atiende gratuitamente a los pobres de 10 a 12
LUNES Y VIERNES
 Consultorio Colón 341

Dr. Roberto Martí
 Abogado del Banco Hipotecario Nacional
 Asuntos Judiciales en General
 Corresponsales en toda la República
ESTUDIO:
 Colón No. 65 Posadas-Misiones

Clinica Dental
 a cargo de los Cirujanos Dentistas
Carlos E. Campbell y Alberto Errotaberea
 Consultas: 7 1/2 a 11 1/2 y 15 1/2
 SARMIENTO 268

Oportunidad
SE VENDEN: 200 Yeguas, 100 potros, 40 caballos.
También se venden: 500 cabezas ganado vacuno de cría y 400 Ovejas.
 Precios convenientes.
 Dirigirse por datos a esta administración

JULIA B. DE BLANCO
 Partera diplomada en la Universidad de Buenos Aires
 Ex-primer partera de la Maternidad del Rosario
 Consultas de 14 a 16
 Avenida Roque Pérez 428, casa de la Señora vda. de Nicolay

A. Leiras & C^{ia}.
 25 de Mayo 327/327 POSADAS (Misiones) — Escritorio en Bs. Aires: Rivadavia 11.9 Unión Telefónica 1374, Rivadavia
Molino eléctrico de YERBA - MATE
 Preparación de las siguientes marcas registradas: CRUZ VERDE, PLANTACIÓN, BUFALO, FLOR DEL MONTE, y MEFISTOFELES con yerbas de la mejor calidad, seleccionadas.
VENTA DE PRODUCTOS DE PETROLEO DE THE TEXAS CO. de la que son únicos agentes en la República, los Señores MIGNAQUY, C^o de Buenos Aires.
 Kerosene TORRE y TORRE VERDE este en latas de un galón Nafta TEXACO y Lubrificantes TEXACO.
 Los productos TEXACO no tienen rival por su alta calidad y máximo rendimiento.
 Para pedidos a su depósito calle Rioja No. 549 esq. 25 de Mayo Telefono No. 97

“LA CARGADORA”
TARIFA ESPECIAL DE CARGAS No. 69
 entre estaciones
FEDERICO LACROZE Y POSADAS
 Por cada mil kilos, divididos en fracciones de diez kilos

Clase A. TARIFA \$ 28.50 c/l	Clase B. TARIFA \$ 32.50 c/l	Clase C. TARIFA \$ 77.50 c/l
Alambre Azúcar en bolsas Portland Fierro Grasa Harina Jabón Kerosena Papas Porotos Sal común y Roca Líquidos en cascos Acero Alpiste Aceite comestible Arroz Cervejas Alquitrán Azúcares en cajones Café crudo Caños Fierro y Plomo Carbón de piedra Carbón de fragua Farina Estearina Mármol en cajones Polvo tabaco Resina Talco Sabo en cascos Vidrios comunes Seda cáustica Mosaicos en cajones	Todo artículo de Almacén no especificado anteriormente: Tienda Librería Ugarrería Farmacia Droguería Mercería Ropería Tallabartería Zapatería Fardos arpillera Bolsas vacías	Muebles Cuchillos Jaulas Estopa Básculas Damañuanas vacías Escaleras Escobas Ataúdes y demás artículos, no especificados en las tarifas anteriores.

R. comendamos muy especialmente a los señores comerciantes se sirvan indicar en sus pedidos a las casas vendedoras que entreguen sus mercaderías a **La Cargadora**; que no haciendo esta indicación sucede que los remitentes entregan las notas de empaque a otras empresas, resultando el fraccionamiento en las cargas, lo que implica siempre aumento de gastos en transporte que el comerciante debe evitar en lo posible.
 El flete minimum por cada consignación será 5 \$
 NOTA: Las cargas recogidas en domicilio Buenos Aires con nuestros carros, se cobrará el acarreo proporcional por separado.
 Buenos Aires, Julio 1 de 1924.
“LA CARGADORA” Delgrano 529
 Escritorios: Delgrano No. 2, Lacroze (C. U. A.) Agente en Posadas: **Juan B. Mola & C^{ia}.**

Use el jabón Montejano que es el mejor

Excursiones dominicales
 En la cómoda lancha Genarita E. podrá Vd. hacer Excursiones dominicales hasta Itacú, partiendo a las 8 horas y regresando a las 17, por la modesta suma de \$ 2.
 Por más informes a su dueño José R. Esquivel, Alvear 222.
 NOTA: La lancha se encarga también de hacer remoques.

Alfredo Weiss
 Procurador Nacional con fianza (Ley 10.998)
Martillero Público
 Posadas — Rivadavia 119

R. Mariano López
 Agente Judicial — Rematador Público
 Ofrece sus servicios para el trámite de asuntos Civiles, Comerciales, Criminales, Testamentaria y toda clase de gestiones ante las autoridades Judiciales y Administrativas.
 Acogido consultor: Dr. Roberto Martí, Abogados representantes: Corrientes Paraná y Buenos Aires.
 Se encarga de administrar propiedades y del cobro de cuentas comerciales.
 Escritorio: Bolívar 278. — Teléf. 29

León Luis Christin
 Colón y Santiago del Estero
 Se construyen edificios de Ladrillos o maderas, para habitaciones, negocios y fábricas etc.
 Se hacen refacciones o reformas. Panteones económicos
 Se encarga en hacer pedidos de ornamentos para frentes de Edificios, panteones, etc.
 Se hacen Planos, Proyectos, Detalles y Presupuestos para los trabajos citados
Carpintería y Herrería
 Se hacen toda clase de trabajos pertenecientes a ambos ramos Especialmente en Obras para Edificios, casa de negocios Instalaciones de máquinas Industriales Obra blanca en general Cajas para Autos Camiones etc. Toda clase de composturas. Marcas para Haciendas o madras. Se hacen tejidos de Alambre para cerco. (Trabajos esmerados y precios módicos)

JORGE L. JIENA
 Martillero Público
 Comisiones y Consignaciones Despachos de Aduana
 RIVADAVIA 336 Posadas

Julia B. de Rebollo
 Partera Nacional
 De varios Hospitales de Buenos Aires Atiende llamados y consultas
 3 de Febrero 439 Posadas

Señores turistas
 Cigarras en estuches para obsequio, de la Fábrica La Moderna la que mejor trabaja en el país, Nanduty, estatuitas en arcilla trabajos en maderas y otros artículos de industria y arte nacional encontrarán en la confitería del Centro Social. Encarnación. — Paraguay.
Leña La Compañía Mercantil y de Transportes Domingo Barthe S. A., vende la carrada de leña puesta en su Aserradero, al ínfimo precio de \$ 8 nacionales.

Tienda “LOS TRES HERMANOS”
 = DE =
SAMUEL ELIAS y LEON MAZAL
BOLIVAR 271
 Se avisa al público en general que desde la fecha queda
¡Inaugurado!
 nuestro salón de venta de:
Tienda, Mercería, Zapatería y Novedades
 por este motivo venderemos todas nuestras mercaderías a Precios de Costo durante una temporada.
 Tenemos un variado surtido en Sedas lavables, Espumillas, Charmeuse, Satín, Pople, Sargas de lana y algodón.
 Periódicamente recibimos de la Capital Federal las últimas novedades de Sederías y tejidos en general.
Ahorrára tiempo y dinero comprando en nuestra casa
Compruévelo visitándonos
 Posadas, Agosto 13 de 1924.

Isasa y Scholz
 Ferretería, Pinturería, Bazar y Papelería
Haga sus compras en esta casa
 Calle Buenos Aires esq. Sarmiento POSADAS

¿Cual es la felicidad del hogar?
 Renovar sus muebles antiguos y amueblar su casa con los muebles de la gran Mueblería “LA EUROPEA” De los modelos recientemente recibidos.
 Visiten nuestra casa y se convencerán.
 Precios de venta sumamente módicos



PChapov y Girson
 Embalaje y acarreo gratis.
 Colón 167 al 173
 Posadas-Misiones

TERZI
 El sastre de más rigurosa moda.
 Casimires importados de la más alta calidad y de los más variados gustos.
Posadas Misiones

TARIFA ESPECIAL PARA AVISOS ECONOMICOS

SI SEÑOR!...

?

Cómo puede llegar usted a conseguir un TRAJE SOBRE MEDIDA

Valor de \$ 125 mjn.

de un corte de casimir lo más fino, de una manera tan original sin riesgo ninguno, sin carecer y teniendo suerte por solo

\$ 5 o 10 m/n. c/l.

solo le ofrece

SASTRERIA ALEMANA La Elegancia

de

Emilio Dedokind & Cía.

CÓRDOBA 240 — POSADAS - MISIONES

Pidan prospectos. Sastrería Alemana "LA ELEGANCIA"

COMPETIMOS lealmente

y lealmente hemos conquistado para la máquina de escribir



CONTINENTAL

el puesto de primera fila que hoy ocupa.

Nuestra competencia, nuestra propaganda se ha basado siempre y solamente en las indiscutibles cualidades de perfección y solidez de la máquina, cualidades que han sido reconocidas por nuestros mismos competidores.

Seguimos nuestra norma. Para imponer nuestra máquina no necesitamos desprestigiar a las demás. El prestigio de la "Continental" lo tiene sus propios méritos.

Es una máquina de escribir para toda la vida

UNICOS IMPORTADORES

CURT BERGER y Cía.

Buenos Aires:
Esmeralda 116

Suc. ROSARIO:
Córdoba 1178/85

Suc. MONTEVIDEO:
Cerrito 667

Agente en el Territorio: **Mariano Díaz** - Sarmiento y Colón
POSADAS

Lotes por mensualidades

Frente al Hospital Regional. Se venden. Tratar con los Sres. Sarubbi Hnos.-Santa Fé y Rivadavia.

Terrenos céntricos

Espléndida oportunidad

En pleno centro de la ciudad, donde nadie vende; a media cuadra de la Plaza San Martín, calle obligada para la salida a todos los pueblos del interior.

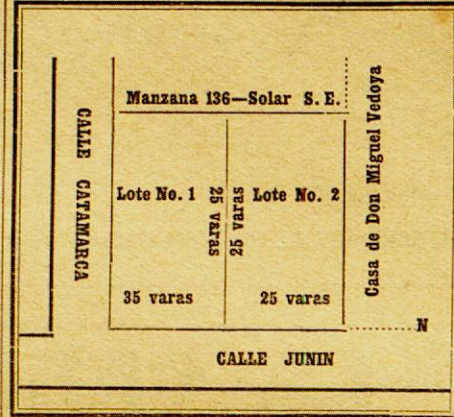

Dos espléndidos lotes de terreno alto y bien nivelado, calle Junin haciendo esquina con Catamarca. El primero formando esquina, para casa de negocio o varias de familia. El segundo linda con el moderno edificio de Don Miguel Vedoya, con medianería construída.

Títulos perfectos inscriptos en el Registro de la Propiedad, sobre los cuales el Banco Hipotecario Nacional acuerda préstamos liberales para edificar y con grandes ventajas a los empleados públicos.

Con menos de lo que se paga de alquiler, puede construirse casa propia mediante los préstamos del Banco Hipotecario.

Venta privada: \$ 3.000,00 cada lote, mitad al contado y la otra mitad con facilidades de pago.

Datos con R. Mariano López. Escritorio: Junin 829. Posadas.

Se alquilan casas baratas. Tratar con su dueño Sr. V. Gentile

Muebles en general

Pianos alemanes
Heladeras
Cajas de hierro
Camas de hierro y bronce
podrán adquirir directamente de la fábrica

MIR, CHAUBELL & Cía. MUEBLES

a precios ventajosos y con facilidades de pago. Por pedidos y datos dirigirse a:

CANTALLOPS y ECHENIQUE

Representantes en el Territorio

Buenos Aires 170 Posadas

Mueblería y Colchonería

José Tomaselli Wifanese

Ventas a plazos

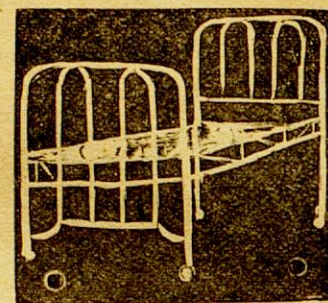

Muebles y juegos de mimbre, camas de hierro y de madera, heladeras de todos los tamaños.

Sillas de todas clases. Se hacen molduradas para cuadros, vidrios, cristales, y lunas biseladas.

VENTAS A PLAZOS

Calle Buenos Aires 322 - Posadas

SI QUIERE TENER SUS IMPRESIONES BIEN TERMINADAS, mándelas a los talleres gráficos "Alberdi".

Banco Hipotecario Nacional

REMATE

En el local de su Sucursal en esta ciudad, calle Bolívar No. 431 el 5 de Septiembre de 1924 a las 14 horas rematará un campo de boques, con plantaciones de Yerba mate y buenas aguadas sobre los arroyos que lo cruzan; situado en el Departamento de San Javier (Misiones), designado en el plano oficial como lote K. compuesto de una superficie de 8573 hectáreas, 35 áreas y cuyos linderos son: al Norte-Oeste, con tierras fiscales; al Este, con propiedad de Gibson Hermanos; al Sud, con el lote M y al Oeste con un excelente de superficie que le separa del lote L del Ministerio de Agricultura.

Nº 21/50523-15a. serie- \$ 44.000.
Deuda actual \$ 43.079.602. - Base de venta \$ 48.000.

NOTA: - El comprador podrá continuar con la hipoteca que grava la finca.

Verba Mate extra Señorita

MARCA REGISTRADA

Las personas de paladar y gusto delicado toman mate con yerba Señorita por su gusto exquisito y elaboración higiénica.

DE VENTA EN LOS

BUENOS ALMACENES

Representantes-Distribuidores

CANTALLOPS y ECHENIQUE

Buenos Aires 168 al 170 - Posadas

Peluquería "Misiones"

de José Yunis

Se avisa al público que desde la fecha ha quedado instalada, la Peluquería "Misiones" en la calle Colón 226

Especialidad en corte de mechas a señoritas y niñas.

Higiene absoluta.

Edictos Judiciales

EDICTO

Por disposición de S. S. el señor Juez Letrado de Misiones, Dr. José María Guzmán, se hace saber por 30 días a los que se consideren con derecho sobre los bienes dejados por fallecimiento de Don Antonio Rossi y Doña Fructuosa Castillo de Rossi, para que se presenten a deducir sus acciones en forma, bajo apercibimiento de ley.

Posadas Agosto 11 de 1924.

RAMON E. ESPECHE Secretario

EDICTO

Por disposición del Señor Juez Letrado del Territorio Nacional de Misiones, Doctor José M. Guzmán, se cita, llama y emplaza por treinta días a los que se consideren con derecho a los bienes dejados por fallecimiento de Constantino Hornadiuk, para que comparezcan a deducir sus acciones en forma, bajo apercibimiento de ley.

Posadas, Agosto 16 de 1924.

RAMÓN E. ESPECHE, STARIO.

EDICTO

Por disposición de S. S. el Señor Juez Letrado del Territorio Nacional de Misiones Doctor Florcel Pérez, se hace saber por treinta días, a todos los que se consideren con algún derecho, que se ha presentado por ante dicho Juzgado, secretario del que suscribe, Doña Josefina Motta de Echevarría, solicitando posesión trentenaria de la fracción de terreno ubicado en el Solar N.º 11 Este de la manzana No. 11 de este Municipio, compuesta de 21,65 mts. sobre la calle 3 de Febrero por 43,30 mts. sobre la calle San Martín, teniendo por linderos al Este y Norte, respectivamente las expresadas calles, al Sud, Gregoria Galeano y al Oeste Sebastián Goler.

Posadas, Agosto 11 de 1924

N. Domínguez Tejera, Strio.

La Hispano-Argentina

Empresa de transportes y mudanzas locales
Seriedad y rapidez en los servicios

ELISARDO ALONSO

Agente del expreso "LA CONFIANZA"
Central Cangallo 1265 - Buenos Aires

Catamarca 518

POSADAS

Teléfono 199

JACINTO RECA

Remates-Comisiones y Representaciones Comerciales

-Negocios en General-

AGENTE DE GATH & CHAVES LDA.

Venta en treinta mensualidades de pianos y autopianos de las mejores marcas alemanas, francesas y norte-americanas

Máquina de escribir Alemana "Mercedes" en 10 mensualidades

Venta de tierra en esta Capital, Concepción de la Sierra, Cerró-Corá y Candelaria.

Escritorio calle Rioja No. 234

Adolfo Gregori

Taller de RELOJERÍA - JOYERÍA - GRABADOS

La única casa que cuenta con profesionales, concientes en la ejecución de los trabajos que se le confían, especializándose en los grabados, composuras de relojes y máquinas de escribir de cualquier clase y marca.

COLÓN 230

POSADAS

JOSÉ PUCCIARELLI

GRABADOR

Pone en conocimiento del público que desde esta fecha se encuentra en la Joyería Bianchi, desde donde atenderá cualquier trabajo artístico de grabados en oro y plata, alto y bajo relieve, especialidad en esmaltados, monogramas, chapas para puertas, marcas, clichés, sellos de bronce y para laere, autógrafos, sellos de goma y toda clase de grabados en general.

GARANTE SUS TRABAJOS AL GUSTO MAS EXIGENTE



CEHIPE

Material digitalizado con fines educativos, culturales y de investigación, en el marco del "Concurso de subsidios para proyectos de preservación documental 2014" del CEHIPE.



BIBLIOTECA PÚBLICA DE LAS MISIONES