

La invasión de langosta y la falta de barreras

Hicimos ayer un comentario sobre la invasión de langosta en las colonias del territorio y la falta de medios de defensa para combatir el acridio.

Una correspondencia que insertamos hoy de Cerro Corá, habla del mismo asunto y pinta la grave situación por que atraviesan los colonos. En el deseo de contribuir con nuestra acción a que se ponga remedio al mal que aflige a los agricultores, hemos recabado informaciones en la seccional de la Defensa Agrícola donde hemos notado la mejor voluntad para atender los pedidos de los colonos, pero le es imposible satisfacerlos, a causa de que el jefe de la repartición en Buenos Aires, ha enviado un telegrama manifestando que es imposible enviar barreras por carecer de existencia.

Esto indica que no se podrá contar con los elementos necesarios para combatir la langosta y que los agricultores quedarán librados a lo que puedan hacer con su propio esfuerzo. Y volvemos a lo de siempre. La Defensa Agrícola cuando son necesarios sus servicios no puede prestarlos por carecer de elementos.

Es el colmo.

Notas policiales

En nuestro colega "El Orden" de Asunción leemos la noticia de que uno de los menores autores del robo de que fué víctima en Posadas el señor Miguel Oliva, ha sido capturado por la policía de aquella ciudad en circunstancias en que paseaba en automóvil.

El menor que no es otro que Gilberto o Guillermo Dávalos, ha confesado su participación en el robo manifestando que éste fué cometido con el menor Bernabé Castillo cuyo paradero se ignora.

Castillo era el indiciado que el señor Oliva había dejado en su casa cuando se ausentó a Buenos Aires y se cree que se encuentra también en el vecino país, donde se sabe huyó conjuntamente con Dávalos.

La policía de Posadas había recomendado la captura de estos dos menores delincuentes a la policía de Asunción, aparte de las gestiones que en este sentido venía haciendo el damnificado.

La policía de Asunción, una vez más, ha dado pruebas de su eficacia.

VIDA SOCIAL

Un angel más

Fueron inhumados ayer los restos de un niño de nombre Adolfo Fortunato de los esposos Arias hasta quienes, con motivo de esta pérdida, han llegado numerosos testimonios de pesar.

Aplazados en música y dibujo

Se dan lecciones en la casa VALDEZ

Asociación del Profesorado y Magisterio de Misiones

2a. Convocatoria

Posadas, Noviembre de 1924.

Conforme a lo establecido en el art. 15 de los Estatutos de la Asociación del Profesorado y Magisterio de Misiones, convocase a los señores Asociados a la Asamblea General Ordinaria que tendrá lugar el día 30 del mes en curso, a horas ocho (8) en el local del I. U. de Obreros a los objetos siguientes:

- 1.- Lectura y consideración de la memoria anual.
2.- Consideración y aprobación del Balance general.
3.- Elección de miembros titulares y suplentes de la C. D. en la forma siguiente:

a) TITULARES: en reemplazo de la Sra. Clotilde G. de Fernández, Sra. Antonia N. Valdez y Sr. Julio Ojito que terminan su mandato y de la Sra. María Elisa J. de Ojito y Sra. Felicitas Frutos que renunciaron.

b) SUPLENTEs: en reemplazo de los señores Blas V. Franco, César Acardi y Norberto S. Romero que reemplazan a titulares conforme el art. 12 y de la Sra. Rosario M. de Silva que renunció y Sr. Arcelio M. de Ponce y Sr. A. Justino Varela que terminan período.

4.- Consideración del proyecto de creación del Banco Escolar Cooperador de la Asociación del Profesorado y Magisterio de Misiones.

5.- Elección de los miembros del Directorio del Banco citado en el punto anterior, conforme al art. 11 del Reglamento del mismo.

SORMANO S. ROMERO Presidente

ANTONIA N. VALDEZ Secretaria

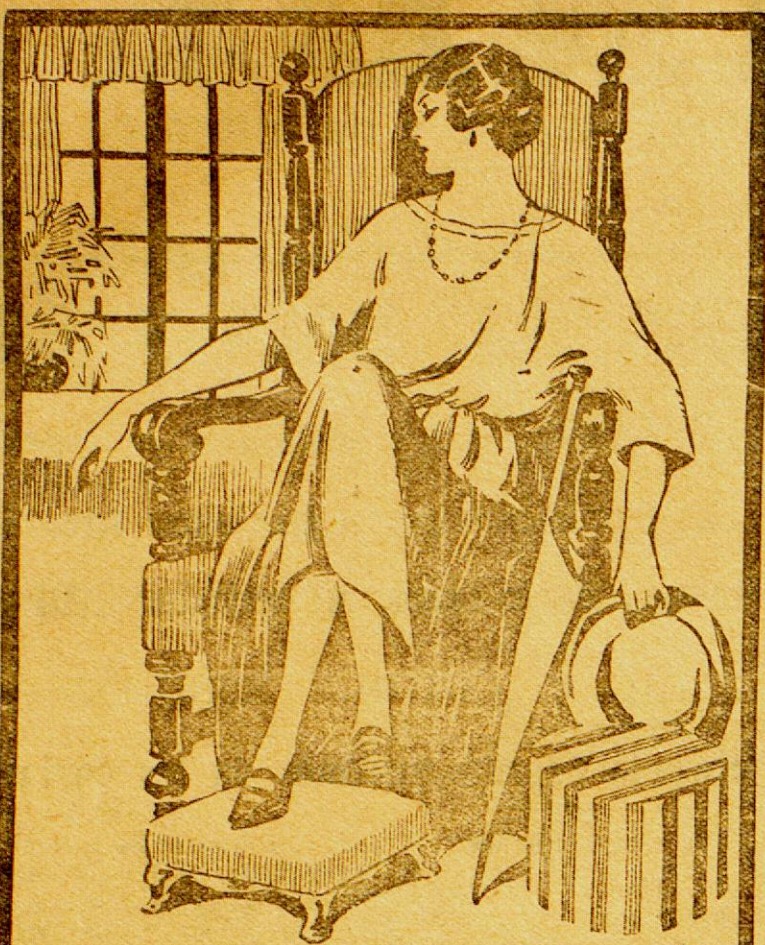

AGOTADA...!

Día de compras. ¡Qué cansancio! ¡Qué mal-estar! ¡Que atolondramiento! ¡Que dolor de cabeza! Entonces es cuando puede apreciarse bien lo que significa una dosis de

CAFIASPIRINA

No sólo alivia el dolor inmediatamente, sino que devuelve las fuerzas y proporciona una grata sensación de descanso y bienestar. Resultados igualmente satisfactorios produce la CAFIASPIRINA tratándose de dolores de muelas y oídos; resfriados; neuralgias; malestar causado por las trasnochadas o los excesos alcohólicos. NUNCA AFECTA EL CORAZON.



Al comprar, fijese en la "Cruz Bayer"

UNA DEUDA

Hace varios meses que tenemos contraída una deuda, que hoy—más vale tarde que nunca—queremos saldar.

El año próximo pasado introdujimos en este importante mercado, la cerveza Santa Fé. Al principio, la venta de ella alcanzó proporciones tales, que casi anuló la de otras marcas de largo arraigo en el Territorio. Ello,—no cabe la menor duda—debióse a la suprema excelencia de los productos Santa Fé, que sin disputa "son" los mejores de la República. Pero un contratiempo hizo palidecer la roja rosa del éxito pristino: la venta de la cerveza Santa Fé comenzó a disminuir,—lo reconocemos en homenaje a la verdad. Y el por qué de esta "defección", es lo que queremos explicar. Queremos convencerle; queremos llevar al ánimo del consumidor, la convicción "cierta" de que fué una causa baladí, una voz de que nos hicimos eco nosotros por demasiada condescendencia, y nunca por deficiencias en la fabricación de los productos Santa Fé, de que somos en el Territorio exclusivos concesionarios.

Y vamos al caso. Como insinuamos más arriba, varios clientes nuestros "quejaronse" de que la cerveza Santa Fé tenía "demasiada espuma", y que por ello, al abrirlas, de las botellas se derramaba el líquido. Nosotros, en el deseo de satisfacer las exigencias de dichos clientes, escribimos a la Cervecería solicitándole que en las remesas sucesivas disminuyese la dosis del elemento productor de la efervescencia. Así lo hizo, no sin antes hacernos notar que el tipo de cerveza que enviaba, era el apropiado para estas regiones cálidas.

Hasta aquí la primera parte. La segunda...

En el trayecto de Santa Fé aquí, la cerveza se "adulteraba", pues muchas botellas llegaban a ésta, no llenas de lo que debían llegar, sino llenas de agua... La poca cantidad de espuma y lo último que dejamos expuesto, influyeron en el ánimo del público, haciendo malograr el éxito que, a no mediar las circunstancias apuntadas, hubiese sido total.

Pero este año las cosas han cambiado radicalmente. La cerveza Santa Fé que se va a expender, no va a sufrir "modificación" alguna. Será una cerveza espumosa como el champaña, sabrosa como la miel, pues se transportará a ésta en cajones cerrados, lo cual impedirá toda alteración.

Esperamos, pues, que con estas líneas, fiel expresión de la verdad, el público consumidor que en la temporada pasada nos favoreció prefiriendo la cerveza Santa Fé a todas las demás, nos renovará el documento de nuestro crédito. Sólo pedimos de espera unos días. Los suficientes para que ustedes, venidos lectoras, lectores simpatísimos, puedan contrastar lo que decimos. Después... estamos seguros de que no necesitaremos suscribir ningún pagaré... Nuestro crédito, en los Bancos del Tiempo y de la Confianza Pública, no tendrá límites.

Los concesionarios de la cerveza Santa Fé y de los vinos ariz,...

Hermanos Heras.

Dr. Ernesto Parés

MÉDICO-OCULISTA

Asistente del Consultorio de Ojos del Hospital Rawson de Buenos Aires

Permanecerá una corta temporada en esta ciudad, donde abrirá Consultorio el 25 del corriente en el Hotel Iguaçu.

Consultas: de 9 a 11 y de 15 a 17 hs.

Cirujía y medicina ocular; graduación y corrección de la vista; recetas de anteojos y lentes.

Noviembre de 1924.

Maestro Normal ALUMNOS

aplazados menos letras e idiomas. Bolívar N.º 58.

RESERVADO

para la nueva empresa de POMPAS FUNEBRES

de

Pallierola y Arbelaiz

Piense Usted

que por

\$ 2.795 m/n. S. W. Buenos Aires

podemos entregarle el nuevo



Sánchez y Pagés



Roberto Skedl

MECÁNICO

Se componen Máquinas de Escribir Cajas Registradoras, y todo lo perteneciente al ramo.

Dirección: Junín 302 Telef. 194

Tenedor de Libros... Concurrenciados, recién llegado a esta capital, se ofrece para cualquier punto del Territorio, para trabajo mensual, días u horas. Se ofrece. Diríjase a Miguel Estradras, calle Catamarca 577.

Reservado

para la

Empresa de POMPAS FUNEBRES

"La Imperial"

de JUAN F. MONTEJANO

San Martín 155 al 557 — [Antiguo local Matías y Nieto]

Mueblería Colchonería FRUTERIA y FIAMBREERIA

"La Popular"

— DE —

LEON COHAN

Fábrica de camas de hierro y elásticos

Se hace toda clase de comoduras del ramo

Recibe de la Capital Federal por todos los trenes:

Frutas frescas y secas, fiambres surtidos, quesos de postre y sazonados manteca fresca y conservas en general.

Reparto a domicilio.

Marcos Cohan

Elle Azara 226 POSADAS Elle Azara 542 Teléfono 145

Reservado

PARA LA CASA

LAURITTO

El Gran Baratillo

de JACOBO DONOZO

En agradecimiento a la confianza inalterable de mi distinguida clientela, paso a publicar los precios de varios artículos recién recibidos, en condiciones sin competencia posible.

Table with 2 columns: Item name and price. Items include Crepe Georgette, Marrocaín, Espumillas, Etaminas lisas, Floreadas, Listados, Mosquiteros, Seda lavable, and Batones de etamina.

Galle Buenos Aires 285

POSADAS

MISIONES

Se compra trapos limpios en esta imprenta



CEHIPE

Material digitalizado con fines educativos, culturales y de investigación, en el marco del "Concurso de subsidios para proyectos de preservación documental 2014" del CEHIPE.



Juan B. Mola & Cia.

Casa importadora y Almacén por mayor
Especialidad en yerba paraguaya marca "MOLA"
 Concesionarios de los acreditados productos **QUILMES**.
 Tres Artículos insuperables: Cerveza **CRISTAL**, **BOCK** y **HALTA**.
 Concesionarios del acreditado vino **LAPANTO**, el que más
 se vende en el Territorio. De la inmejorable **Sal nacional**
DOS ANCLAS y de las famosas **Cajas de Seguridad SANTAMARIA**.
PRODUCTORES DE MADERAS
 Navegación a vapor del Alto Paraná, servida con el cómodo va-
 por "IBERRA C".
 Servicio especial de cargas, con chatas, hasta Corpus
 Casa Central: POSADAS-MISIONES Escritorio en BUENOS AIRES
 SANTA FÉ 118 al 419 BARTOLOME MITRE 1265

Empresa de Navegación

JACOBSEN HERMANOS
 Despachantes de Aduana y consignatarios de Buques
 Navegación el Alto Paraná servida por los rápidos vapores Postales
ELVIRA L. y **CUÑATAY** con el siguiente nuevo itinerario,
 desde el día 16 del corriente:
VAPOR "CUÑATAY"
 Para Corpus y escalas a las siete horas, regresando el mismo día a
 las Diez y Ocho horas.
 Para Eldorado y escalas a las 9 horas, regresando el Sábado a
 las 7 de Eldorado y llegando a Posadas a las 18 horas.
VAPOR "ELVIRA L."
 Para Corpus y escalas a las siete horas, regresando el mismo día a
 las Diez y Ocho horas.
 Se admiten cargas, encomiendas y pasajeros para las dos líneas.
 Para informes en su escritorio **Calle COLÓN 222 - TELÉFONO 41**
 Este horario será cumplido estrictamente.

A. Leiras & Cia.

25 de Mayo 327/337 Escritorio en B Aires: Rivadavia 1159
 POSADAS (Misiones) Unión Telefónica 1374, Rivadavia
Molino eléctrico de YERBA - MATE
 Preparación de las siguientes marcas registradas: **CRUZ VERDE**, **PLAN-**
TACIÓN BÚFALO, **FLOR DEL MONTE**, y **MEFISTÓFELES**
 con yerbas de la mejor calidad, seleccionadas
VENTA DE PRODUCTOS DE PETROLEO DE THE TEXAS C., de la que
 son únicos agentes en la República, los Señores **MIGNAQUY C.**
 de Buenos Aires.
 Kerosene **TORRE** y **TORRE VERDE** este en latas de un galón
 Nafta **TEXACO** y Lubrificantes **TEXACO**.
 Los productos **TEXACO** no tienen rival por su alta calidad y máximo
 rendimiento.
 Para pedidos a su depósito **Camino al Zaimán Chacra No. 2**
Teléfono No. 97

"OAKLAND" de seis cilindros

Tipo ligero con frenos en las 4 ruedas. - Serie 1924
 Un automóvil de lujo por un precio moderado
 El más barato y mejor automóvil de su categoría
 La Agencia **OAKLAND** de Misiones, cuenta con Mecánicos
 Expertos a la disposición de los interesados. Pidan informes a:
SEBASTIAN TRUJILLO - Colón 314, POSADAS

Tienda "Los Tres Hermanos"

- DE -
Samuel, Elías y León Mazal
 Casa Central: BOLIVAR 271 (Frente
 la Peluquería "París").
 Sucursales en Posadas, Ayacucho 652 y 272.
 - Candelaria y Corpus -
 Se atienden pedidos de la Campaña y se manda muestras a
 quien lo solicite. Los ramos que más se dedica esta casa son:
 Zapatería, Mercería y Sedas de todas clases. Los precios son in-
 creíbles. Consulten precios antes de comprar en otra parte.

P. Chapov y Girson

Vende:
 Hierro canaleta extra
 especial de 6 a 10 pies
 a \$ 47.⁵⁰ los 100 Kilos
 Mueblería "La Europea"
COLON 163 AL 165

AGUA VINO CERVEZA

VILLAVICENCIO de fuente inmejorable la mejor de las aguas minerales de mesa y la más digestiva
TRAPICHE con base de elaboración de los más excelentes mostos argentinos producidos por la mejor bodega de Mendoza
PILSEN-AFRICANA EXTRACTO DOBLE de paladar delicioso y las de menor graduación alcohólica
 11 Marcas de producción nacional de las que somos agentes exclusivos en el Territorio 11
RUNEZ y GIBAJA POSADAS--MISIONES

FOA & TERAN

Acopios Frutos del País
CUEROS CERDAS MADERAS YERBAS MIEL CERA
POSADAS Calle Buenos Aires 450

"LA CARGADORA"

TARIFA ESPECIAL DE CARGAS No. 69
entre estaciones
FEDERICO LACROZE Y POSADAS
 Por cada mil kilos, divididos en fracciones de diez kilos

| | | |
|----------------------------------------|----------------------------------------|----------------------------------------|
| Clase A. TARIFA \$ 28.50 c/l | Clase B. TARIFA \$ 32.50 c/l | Clase C. TARIFA \$ 77.50 c/l |
|----------------------------------------|----------------------------------------|----------------------------------------|

Alambre
Azúcar en bolsas
Portland
Fierro
Grasa
Harina
Jabón
Kerosene
Papas
Porotos
Sal común y Rocca
Líquidos en cascotes
Acero
Alpiste
Aceite comestible
Arroz
Arvejas
Alquitrán
Azulejos en cajones
Café crudo
Caños Fierro y Plomo
Carbón de piedra
Carbón de fragua
Carnes
Estearina
Mármol en cajones
Polvo tabaco
Resina
Talcó
Sebo en cascotes
Vidrios comunes
Soda cáustica
Mosaicos en cajones

Todo artículo de Almacén no especificado anteriormente:
 Tienda
Librería
Cigarrería
Farmacia
Droguería
Mercería
Ropería
Tabaquería
Zapatería
Fardos arpillera
Bolsas vacías

Muebles
Colchones
Jaulas
Estopa
Básculas
Bebedores
Damaajuanas vacías
Escaleras
Escobas
Ataúdes y demás artículos, no especificados en las tarifas anteriores.

Recomendamos muy especialmente a los señores comerciantes que sirvan indicar en sus pedidos a las casas vendedoras que entreguen sus mercaderías a **La Cargadora**: que no haciendo esta indicación sucede que los remitentes entregando las notas de empaque a otras empresas, resultando el fraccionamiento en las cargas, lo que implica siempre aumento de gastos en transporte que el comerciante debe evitar en lo posible.

El flete minimum por cada consignación será 5 \$
 NOTA: Las cargas recojidas en domicilio Buenos Aires con nuestros carros, se cobrará el acarreo proporcional por separado.
 Buenos Aires, Julio 1 de 1924

"LA CARGADORA" Belgrano 529 Agente en Posadas:
 Escritorios: Galpon No. 2, Lacroze (C.B.A.) **Juan B. Mola & Cia.**

Isasa y Scholz

Ferretería, Pinturería, Bazar y Papelería
 Haga sus compras en esta casa

Calle Buenos Aires esq. Sarmiento POSADAS Jacinto Reza Rioja 234



Cabiró Veritas
 Máquina para Coser y Bordar la más perfecta entre sus similares
 Academia de Bordados con enseñanza hasta obtener Diploma de Profesora
 Nuestros preciosos tienen competencia
 Pasen y se convencerán
 Calle Sarmiento 305 - al lado de Agustín Parodi - Posadas
 Único Agente:
LUCAS ORDIERES

Mueblería y Colchonería

José Tomaselli Milanese
 Muebles y juegos de mimbre, camas de fierro y de madera, heladeras de todos los tamaños.
 Camas de fierro elástico Imperial a \$ 24
 Sillas de todas clases.
 Ventas de vidrios, cristales y lunas biseladas a precios sin competencia
 Calle Buenos Aires 322 - Posadas

SE ALQUILAN Casitas económicas en la Avenida Corrientes y en la Chacra al lado del depósito de las aguas corrientes. Tratar con la Señora Carmen M. Viuda de Hiesguer.

Lotes por mensualidades

Frente al Hospital Regional. Se venden. Tratar con los Sres. Sarabbi Huos. - Santa Fé y Rivadavia.

Máquina de coser alemana

marea "Vesta" de coser, bordar, zureir y festonear
 -Ventas por mensualidades-
Sealquilan

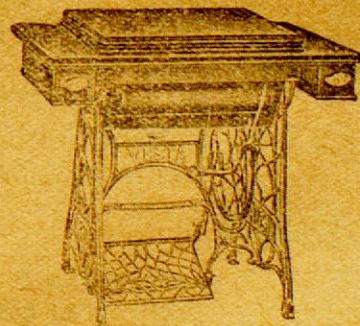

PROFESSIONALES

Dr. José M.ª Ríos
 Medicina general - Enfermedades de niños
 Consulta de 7 a 10 y de 15 a 17
Santa Fé 339 POSADAS

Dr. Armando López Torres
 Médico-Cirujano
 Ex-Interno del Hospital Torcuato de Alvear
 Médico del Hospital Regional
 Consultas: de 7 a 10 y de 13 a 16hs
 Colón No. 110 (Casa del Sr. Antonio Bauset) Posadas

Dr. Rodolfo F. Torres
 Médico-Cirujano
 Ex-Interno de los hospitales Durand y de Niños
 Medicina general
 Especialmente señoras y Niños
 Consultas de 8 a 11 y 14 a 17
 Los domingos en Candelaria de 8 a 14
 Buenos Aires 214. (Casa de la sucesión Noziglia) - POSADAS

Dr. Antonio Aquino
 CIRUJANO DENTISTA
 Consultas: de 7 y 30 a 12 p. m.
 Calle SARMIENTO No. 276
 Casa de Barthe (Altos)

Dr. Roberto Martí
 Abogado del Banco Hipotecario Nacional
 Asesor Letrado de la Municipalidad
 Asuntos Judiciales en General
 Corresponsales en toda la República
 ESTUDIO:
 Colón No. 65 Posadas-Misiones

Clinica Dental
 a cargo de los Cirujanos Dentistas
Carlos E. Campbell
Alberto Errotaberea
 Consultas: 7 1/2 a 11 1/2 y 15 18
 SARMIENTO 266

Alfredo Weiss
 Procurador Nacional con fianza real (Ley 10.936)
Martillero Público
 Posadas - Rivadavia 119

JULIA B. DE BLANCO
 Partera diplomada en la Universidad de Buenos Aires
 Ex-primera partera de la Maternidad del Rosario
 Consultas de 14 a 16
 Consulta con tarjeta municipal, de 16 a 17 horas
 Avenida Roque Pérez 428,

Julia B. de Rebollo
 PARTERA
 del Hospital Regional local
 Atiende llamados y consultas
 Rivadavia 465 Teléfono 205

Blasdelina Elizeche
 PARTERA
 De regreso de Buenos Aires, ha reabierto su consultorio en la calle Rivadavia casa del señor Antonio Bulo, donde ofrece sus servicios profesionales.
 Horas de consultas: De 7 a 9 y 14 a 17

Sealquilan casas baratas. Tratar con su dueño Sr. V. Gentile



Material digitalizado con fines educativos, culturales y de investigación, en el marco del "Concurso de subsidios para proyectos de preservación documental 2014" del CEHIPE.



El aviso, constituye la fuente de ganancias del comercio moderno. Busque en estas páginas uno que le interesa

JACINTO RECA

Remates-Comisiones y Representaciones Comerciales
—Negocios en General—
AGENTE DE GATH & CHAVES LDA.

Venta en treinta mensualidades de pianos y autopianos de las mejores marcas alemanas, francesas y norte-americanas . . .

Máquina de escribir Alemana "Mercedes" en 10 mensualidades

Venta de tierra en esta Capital, Concepción de la Sierra, Corá y Candelaria.

Escritorio calle Rioja No. 234

Compañía Técnica e Importadora S.A.

— Buenos Aires —

Lubrificantes "Gargoyle" Mobiloil. Pintura negra "Rostex". Esmaltes "Secolor" y barnices para autos. Correas de suela. Cabo sisal "Java" y "Manila". Polvo de colores en orillos. Cotines. Lonas impermeables. Loneta a rayas. Productos químicos para la fabricación del jabón.

Compre para su auto aceite **MOBILIL** que es el mejor

Pedidos a su representante: José A. Speroni—Posadas-Misiones

Carpintería y Mueblería Mecánica LA ARGENTINA

— DE —
RODOLFO BOROWSKI

En este taller se cotizan precios más baratos que en las . . . fábricas de la Capital Federal . . .

— ESPECIALIDADES EN ABERTURAS —

Se hacen instalaciones de negocio y se construyen muebles por encargo a precios que no admiten competencia.

Se vende un malacate de hierro — Moldes y engranajes para doblar maderas

Calle San Lorenzo 325 al 327 Posadas — Misiones

Adolfo Gregori

Taller de **RELOJERÍA - JOYERÍA - GRABADOS**

La única casa que cuenta con profesionales, concientes en la ejecución de los trabajos que se le confían, especializándose en los grabados, composuras de relojes y máquinas de escribir de cualquier clase y marca.

COLÓN 230 POSADAS Catamarca 518 POSADAS Teléfono 199

Compañía Mercantil y de Transportes DOMINGO BARTHE (S. A.)

MADERAS ASERRADAS—Existencia permanente de tablonos, tablas, tirantes, alfajías, listones, tapa-junta, piso y cielo raso cepillado y machimbrado; en el

Depósito Calle 3 de Febrero esquina Sarmiento — Precios sin competencia

Mercaderías Generales
Cerveza "PALERMO", Blanca "VICTORIA", Negra "SALVATOR", EXTRACTO DE MALTA
Son productos inmejorables. Pídanse en todos los Almacenes y Confiterías

Verba-mate paraguaya marca "Bandera" es la mejor— Lámparas eléctricas "Osram" las más económicas y durables— Materiales eléctricos de todas clases— Cuchinas económicas y Heladeras alemanas de todos tamaños

Navegación al Alto Paraná VAPOR "BELL"

La Empresa dispone de chatas y remolcadores para fletar y puede comprometerse a conducir jangadas a Corrientes.

USE EL TELÉFONO

No salga los días grises.
No haga sus compras sin averiguar precios.

ECONOMIC

Con las diferencias de precio paga el abono.

Pidan datos Central Telefónica.

USE EL TELÉFONO

La Hispano-Argentina

Empresa de transportes y mudanzas locales
Seriedad y rapidez en los servicios

DE
ELISARDO ALONSO

Agente del expreso "LA CONFIANZA"
Central Cangallo 1265 — Buenos Aires
POSADAS Teléfono 199

Iguazú Hotel

Cataratas del Iguazú Puerto Aguirre

La Empresa de este Hotel, con el objeto de hacer conocer las maravillas de las Cataratas del Iguazú ha resuelto hacer un:

30 % DE REBAJA 30 %

sobre los precios actuales, a las distinguidas familias y habitantes de este Territorio que visiten dichas cataratas.

Esta rebaja que registrará durante el próximo Verano comprende únicamente el alojamiento en el confortable Hotel Iguazú, cuyo costo queda así reducido a \$ 12.— por persona y por día de pensión completa.

O. ADAM

ACEITES Y GRASAS MINERALES

RUSOS Y AMERICANOS

Especialidad para Automóviles, Lanchas, Motores fijos y Maquinarias en general

"Viscosine"
y "Baikal"
Marcas registradas

Introducidos: Sarmiento 1231 Buenos Aires

Lubrificantes importados directamente de las Refinerías de Petrogrado New York Baku París

Representante para Misiones: SEBASTIAN TRUJILLO—Colón 314, Posadas

JOSÉ PUCCIARELLI

GRABADOR

Pone en conocimiento del público que desde esta fecha se encuentra en la Joyería Bianchi, desde donde atenderá cualquier trabajo artístico de grabados en oro y plata, alto y bajo relieve; especialidad en esmaltados, monogramas, chapas para puertas, marcas, clichés, sellos de bronce y para laore, autógrafos, sellos de goma y toda clase de grabados en general.

GARANTE SUS TRABAJOS AL BUSTO MAS EXIGENTE

La ignorancia perjudica al hombre !!!

Cada uno está perjudicado cuando no sabe qué:

La Sastrería Alemana
se encuentra ahora en su nuevo y grande local calle San Martín 267 media cuadra de la plaza principal.

La Sastrería Alemana
confecciona trajes sobre medida de la primera, a la última moda, con precios módicos, atención esmerada y puntualidad.

La Sastrería Alemana
posee un gran surtido de casimires finos.

La Sastrería Alemana
tiene como anexos: una **Tintorería Moderna** limpieza química y clínica de Sombreros y recibe trabajos para su exacta ejecución.

Sastrería Alemana

— do —
EMILIO DEDEKIND & Cía.

Calle San Martín 267 | 267 Calle San Martín

POSADAS MISIONES

Edicto Judicial

Por disposición de S. S. el Señor Juez Letrado del Territorio Doctor Florio Pérez, se cita, llama y emplaza por el término de treinta días a los que se consideren con derecho a los bienes dejados por fallecimiento de Doña María Eufemia Alvarenga de Martínez, ya sean como herederos o acreedores, bajo apercibimiento de ley.—Posadas, Octubre 29 de 1924.

N. DOMÍNGUEZ TEJERA
Secretario

Por disposición del señor Juez Letrado del Territorio doctor Florio Pérez, se hace saber por diez días a los acreedores de doña candidata Galeano de Anselmo, sean conocidos o desconocidos, privilegiados o personales, que se ha decretado una Junta General de Acreedores, que tendrá lugar en la audiencia del día cinco del entrante mes de Diciembre a las ocho horas, haciéndose saber a los acreedores que no asistan a la audiencia se entenderá que adhieren a las resoluciones de la mayoría.

Posadas, Noviembre 14 de 1924.

RAMÓN E. ESPECHE
Secretario

Por disposición de S. S. el Señor Juez Letrado del Territorio doctor Florio Pérez, se hace saber por diez días a los acreedores de doña candidata Galeano de Anselmo, sean conocidos o desconocidos, privilegiados o personales, que se ha decretado una Junta General de Acreedores, que tendrá lugar en la audiencia del día cinco del entrante mes de Diciembre a las ocho horas, haciéndose saber a los acreedores que no asistan a la audiencia se entenderá que adhieren a las resoluciones de la mayoría.

Posadas, Noviembre 17 de 1924.

RAMÓN E. ESPECHE
Secretario

El Señor Juez Letrado Doctor José María Guzmán, ha dispuesto se haga saber por cinco días, que se ha presentado el ciudadano Julio Brito, clase 1904 — matrícula 26 solicitando excepción del servicio militar, por si alguien tuviere que formular reclamo

Posadas, Noviembre 17 de 1924

RAMÓN E. ESPECHE
Secretario

Por disposición de S. S. el Señor Juez Letrado del Territorio Doctor Florio Pérez se cita, llama y emplaza por el término de treinta días a todos los que se consideren con derechos a los bienes dejados por fallecimiento de Doña MARÍA DE JESUS GUTIERREZ DE ISASA, para que durante dicho término comparezcan a deducir sus acciones en forma bajo apercibimiento de ley.

Posadas, Noviembre 20 de 1924.

N. DOMÍNGUEZ TEJERA
Secretario

Neumáticos, llantas, matices y semi-matices.

"Kelli"
Springfield

De suprema calidad

Laboratorio de Análisis

LUIS F. QUARANTA
Químico-Farmacéutico

Diplomado en Química Biológica y análisis Clínicos

Orina - Esputos - Sangre

Reacción de Wassermann

Suero-diagnóstico de Widal etc.

Calle COLÓN 110

POSADAS MISIONES

Leña La Compañía Mercantil y de Transportes Domingo Barthe S. A., vende la carrada de leña puesta en su Aserradero, al precio de \$ 8 nacionales.

Carlos A. Berardengo

Se encarga de comisiones en el interior cobranzas, venta de revistas, etc. Seriedad y garantía.

Por informes dirigirse a esta Imprenta

Pedro D. Rendon

Servicio de Autobus

entre POSADAS, CORPUS y escalas

Salidas de Posadas

Hotel Misiones:
Lunes, Miércoles y Viernes

Horas de salida de 9 a 10

Pensión Misiones

A los que viajen a Buenos Aires por asuntos comerciales, recreo o para radicarse les recomiendo mi casa **Pensión Misiones**, la cual tiene las comodidades más modernas a precios módicos. Especialidad para familias. Excelente comida y seriedad. Atiendo deferentemente el dueño. **LUCIANO VIGO LEIS**

Viamonte, 682 Bs. Aires-U.T. 1956 RETIRO, 31

Remate Judicial por JACINTO RECA

EDICTO

Por disposición de S. S. el señor Juez Letrado del Territorio doctor José María Guzmán en los autos sucesorios de don Domingo Soto, se hace saber por el término de quince días de publicaciones en el "Boletín Judicial" y "La Tarde" de esta localidad, que ha sido designado el martillero señor Jacinto Reca para que venda en subasta pública sin base y al mejor postor los siguientes semovientes y muebles: Veinte y ocho vaes, cinco yeguas, seis bueyes, cuatro novillos, tres caballos, un potrillo, una cabra con cría y veinte y siete gallinas; una carreta y un torno para rayar madera

Queda facultado el martillero para percibir del comprador el 10 % de suma y 10 % de comisión.

Posadas, Noviembre 4 de 1924.

Ramón E. Espeche
Secretario

De acuerdo con el edicto que antecede el remate tendrá lugar el Domingo siete de Diciembre del cte. año a las ocho de la mañana en la chacra No. 132 donde está ubicada la Escuela de Mártires.

Jacinto Reca.

Se alquilan

Una casa recién terminada, ubicada en el centro de la ciudad, calle de mucho tránsito Colón esq. Santa E. a media cuadra del Palace Hotel Misiones, una sección para negocio y dos departamentos, habitaciones especial para escritorio o casa familiar, con aguas corrientes y todas las comodidades. Para tratar con el Sr. Antonio Caballero.—Casa Barthe.

Se vende: una propiedad con mucha comodidad, en la ciudad de Encarnación y una chacra en Campichuelo con casa y demás comodidades para animales. Tratar con el señor Marcos Ponte, Félix Azara 178.