

LA TARDE

POSADAS, 16 DE ENERO DE 1925

Contribución a la defensa y conocimiento de Misiones

La interpelación del diputado de la Torre

En un folleto de 88 páginas que acaba de llegar a nuestras manos, está consignada la interpelación del diputado nacional Dr. Lisandro de la Torre a los ministros de hacienda y agricultura, la que tuvo lugar en las sesiones del 10 y 11 de Diciembre p.pdo. Hemos hecho un ligero resumen del folleto en cuestión y hallamos que el diputado de la Torre ha brindado una hermosa contribución a la defensa y conocimiento de Misiones. Sin embargo, los diarios grandes, los rotativos metropolitanos que llenan páginas y páginas de lectura sin interés y de avisos, no han creído prudente dar publicidad al discurso-interpelación del diputado de la Torre y guardaron el más completo silencio. Así defienden los grandes órganos los intereses de los territorios. En el prólogo que antecede al folleto habla de este "boycot" el diputado interpelante y se expresa en los siguientes términos:

"La impresión causada por el discurso en la Cámara, fué tanto más grande cuanto que, prácticamente, no tuvo réplica. Pero la prensa argentina de las grandes ciudades rotativas resuelve ignorar que todo eso ha sucedido". Refiriéndose a Misiones dice entre otras muchas cosas interesantes, lo que sigue:

"Ahora, pues, sabe el ministerio de agricultura cuántas hectáreas de yerbales hay en Misiones, que la producción es de nueve millones de kilos, y que siguiendo así las cosas, podrá Misiones abastecer pronto el consumo de toda la nación."

Yo no pretendo, señor presidente, haber descubierto a Misiones, pero puedo afirmar, desgraciadamente, que no hay un uno por ciento de los habitantes de la república que tenga una idea bien definida sobre aquel opulento territorio; no han de tener más de 30 diputados de esta cámara y yo no la tenía hace tres meses, cuando por intermedio del señor Julio U. Martín, los plantadores de yerba mate en Misiones, presentaron una solicitud a esta honorable cámara. El señor Martín, precursor de las plantaciones de yerba mate en Misiones, primer plantador de yerba mate de cultivo, es hoy todavía uno de los plantadores más entusiastas. Es un antiguo vecino de Rosario, amigo mío, como el señor Estévez, citado también por el señor ministro, y sepa la honorable cámara que esa es la razón por la cual el señor ministro ha citado las ganancias de la casa de comercio del señor Martín, sin saber si provienen o no del negocio yerbatero.

El señor Martín, me dijo: "De seo entregar esta solicitud de los plantadores de Misiones personalmente al señor presidente de la cámara de diputados y deseo que usted me presente". Acepté muy complacido. Traje a esta cámara al señor Martín, y lo presenté al señor presidente. Fueron tan inter-

Informaciones telegráficas del país y del extranjero

El ministro del Japón entregó la orden de Crisantemo al doctor Alvear

Fué detenido en Avellaneda el penado evadido Pablo Gonpon

La comisión que estudia las condiciones de la yerba mate fué integrada con la delegación de Misiones

Joa Francisco publicó un manifiesto explicando los motivos que lo determinan a abandonar las actividades revolucionarias

En la cámara de diputados francesa, hubo una tumultuosa sesión

CAPITAL FEDERAL

Alvear condecorado

Capital Federal, 16.—El ministro del Japón en nuestro país, hizo entrega ayer al doctor Alvear de la condecoración de la Orden de Crisantemo, que le fué otorgada al presidente de la república por el emperador japonés. Con tal motivo hubo un cambio de discursos en los que se puso de manifiesto la amistad entre ambos países.

Ministro de Noruega

Capital Federal, 16.—Con el ceremonial de costumbre, presentó ayer sus credenciales el nuevo ministro de Noruega en nuestro país pronunciándose los discursos de ritual.

Llegada de dos aviones

Capital Federal, 16.—Ayer a las 17 horas aterrizaron en uno de los aeródromos de esta capital, dos aviones procedentes de Río de Janeiro que inauguraron el servicio postal que organiza la misión Latteccere. Los pilotos que los tripulaban, trajeron varios mensajes de cordialidad brasileño-argentina. Los aviones realizaron el viaje a

una velocidad de 150 kilómetros por hora habiendo hecho escalas en San Pablo, Curitiba, Florianópolis, Porto Alegre y Pelotas.

Ministro de guerra paraguayo

Capital Federal, 16.—El ministro de guerra del Paraguay doctor Riart, ofreció una comida de despedida en honor de sus colegas argentinos de guerra y marina general Justo y contralmirante Doniec García, respectivamente. El doctor Riart se ausentó ayer de regreso a la Asunción del Paraguay.

Estudio de la yerba mate

Capital Federal, 16.—El Poder Ejecutivo por intermedio del ministerio de hacienda dió un decreto integrando la comisión que estudia la yerba mate apta para el consumo, con la delegación de los yerbateros de Misiones que se halla en esta capital.

Detención de un evadido

Capital Federal, 16.—Los empleados de la policía de investigaciones de esta capital, detuvieron ayer en Avellaneda al penado Pablo Gonpon, uno de los evadidos

del vapor Buenos Aires en la mañana del sábado último. El detenido no opuso resistencia, pues, se hallaba en completo estado de miseria.

La policía sigue la pista de otros de los evadidos habiendo sabido que el célebre Sacomano, estuvo días pasados en varios puntos que sirven de guarida a los delincuentes.

La huelga ferroviaria

Capital Federal, 16.—Informan de Concordia que el personal de los ferrocarriles de Entre Ríos que se halla en huelga, desató el orden de la empresa de volver al trabajo declarando que continuará la lucha hasta lograr que sean atendidas sus peticiones. La empresa procura reemplazar a los huelguistas pero tropieza con inconvenientes para lograr ese propósito.

Manifiesto de João Francisco

Capital Federal, 16.—El general João Francisco caudillo prestigioso de la revolución brasileña, dirigió un manifiesto a sus compañeros explicando los motivos por los cuales resolvió abandonar las actividades revolucionarias. João Fran-

cisco declara en ese manifiesto, que considera estéril la lucha y que la revolución ha costado ya muchas víctimas sin ningún resultado positivo. El manifiesto del caudillo brasileño está llamado a producir la desmoralización total entre los revolucionarios.

Trabajos irigoyenistas

Capital Federal, 16.—Se asegura que el gobernador Cantillo fué comisionado por el ex presidente Irigoyen para tener una entrevista con el presidente de la república y buscar una fórmula de arreglo sobre la base de radicalizar la provincia de Córdoba. Parece que el doctor Alvear se muestra reacio a los contubernios y ha manifestado que frente a Córdoba mantendrá absoluta prescindencia.

URUGUAY

Protocolo firmado

Montevideo, 15.—Entre la cancillería uruguaya y el ministro del Brasil aquí acreditado, se firmó un protocolo referente a los asuntos de la frontera. Por ese documento se establece una acción de solidaridad para cualquier emergencia evolucionaria.

FRANCIA

Tumultuosa sesión

París, 15.—En el congreso se realizó ayer una sesión tumultuosa que asumió caracteres de gravedad. Los diputados comunistas atacaron duramente al jefe del gobierno por las medidas coercitivas adoptadas contra los comunistas. Los ataques motivaron réplicas violentas de los demás diputados produciéndose un verdadero desorden.

ALEMANIA

Nuevo gabinete

Berlín, 15.—El señor Luther, logró constituir el nuevo gabinete luego de hacer empeñosas gestiones. Los diarios al comentar la constitución del ministerio, expresan que éste tendrá una vida muy corta, pues, no podrá sostenerse en el poder.

ITALIA

Siguen las detenciones

Roma, 15.—Los diarios de la oposición denuncian que el gobierno sigue deteniendo a infinidad de personas sindicados como enemigos del fascismo.

santes y novedosas las cosas que relató respecto de Misiones y del cultivo y la producción de yerba mate, que el doctor Guido me dijo: "Valdría la pena de que usted llamara la atención de la cámara y del poder ejecutivo pidiendo algunos informes". (Risas).

Misiones, en efecto, es un pedazo de suelo excepcional, que muy pronto sobrepasará en producción a varias provincias argentinas. Su clima es excelente, su suelo muy fértil; la precipitación pluvial, condición de los buenos rendimientos de la agricultura, es allí la más elevada de la república: 2.000 a 2.200 milímetros al año, es decir, el doble de la de nuestro litoral.

A pesar de lluvias tan copiosas, Misiones no tiene pantanos ni fiebres palúdicas, porque todo el territorio es una sucesión continua de altas colinas que bajan de una cordillera central que divide las aguas; de esa cordillera descienden a uno y otro lado numerosos arroyos que van a desaguar al Alto Paraná o al Alto Uruguay. El Alto Paraná, río de una belleza magnífica, proporcionará más adelante transporte cómodo y barato para los productos de la región, cuando otros gobiernos se planteen y, sobre todo, resuelvan las cuestiones administrativas que menosprecian los gobiernos del presente. El paisaje, que es también un elemento de atracción y de radicación para el hombre, es encantador. La po-

blación llega a cerca de 8.000 habitantes; era de 55.000 en el censo de 1914. Esa población está distribuída en colonias de colonos propietarios, de pequeños lotes de 25 y 50 hectáreas, excepcionalmente de cien. Hay también, desgraciadamente, los enormes latifundios; hay también las empresas capitalistas que emplean centenares de jornaleros; hay también los obreros, que labran las medias de los bosques.

Los colonos de Misiones, además de la yerba mate, cultivan el tabaco, que produce admirablemente, el maíz, el arroz, la mandioca, el poroto y otros productos.

El señor ministro de agricultura aconsejó empeñosamente a los colonos que plantaran algodón. Es lo único que parece que allí no prospera... (Risas)... no porque el suelo no sea apto sino porque la abundancia de las lluvias, mayor que en el Chaco, creando otras condiciones para la recolección daña la cosecha, y también porque hay un insecto que ataca las plantas, que no existe en el Chaco.

Con esos cultivos los colonos de Misiones miran tranquilos el porvenir y se sienten felices. Ninguno cambiaría su ubicación por otro sitio de la república, y alguno me dijo: "Estamos aquí en el paraíso terrenal".

La balsa de Garupá

OTRA VEZ ENFERMA

Personas que viajan de Posadas a Candelaria y viceversa, nos han referido que ha vuelto a enfermarse la balsa de Garupá, interrumpiendo por tal causa el tráfico. Los viajeros y transeúntes se ven forzados a cruzar el arroyo en una canoa exponiéndose así a una serie de peligros.

No sabemos que clase de mal es el que aqueja a la vieja balsa pero es de suponer que más que una enfermedad, sean los años y los achaques los que hayan determinado su paralización actual. Es de esperar que se inaugure pronto el puente para poner fin a estas anomalías.

Becas municipales

La Municipalidad local, ha creado varias becas destinadas a los estudiantes. El propósito no es desde luego malo pero no se halla exento de observaciones.

Tales becas desde que son costeadas con plata que aporta el vecindario, deben adjudicarse por concurso bajo una reglamentación rigurosa, a aquellos estudiantes más pobres y que más se distinguen por su contracción al estudio.

Ese procedimiento no se sigue en la actualidad y la vox populi señala que dichas becas se reparten a manera de un favoritismo dispensado a correligionarios y amigos. Y ese está lejos de ser un procedimiento correcto.

Clasificación de patentes nacionales

Estamos próximos a la clasificación de patentes nacionales para el año en curso y en tal circunstancia es bueno advertir, que no se vayan a usar los procedimientos del año pasado en que se han hecho clasificaciones exorbitantes en unos casos y completamente bajas en otros.

Este asunto de las patentes, no debe encararse con el criterio político, pues, ello importaría sentar un mal precedente y sobre todo dar pie a una irregularidad que puede tener su justo castigo.

Hacemos la advertencia que antecede para señalar el camino y evitar que haya una extralimitación que seríamos los primeros en denunciar.

AFICIONADO FOTÓGRAFO

Quiere usted obtener buenas fotografías sin engolfarse en mayores complicaciones?

Visite nuestra sección del ramo y encontrará en surtido completo de cámaras, accesorios y materiales que se adaptan muy especialmente para los aficionados.

El resultado de su primera prueba le obligará a ser nuestro cliente.

EL PAPEL SATRAP ES INCOMPARABLE

Farmacia "Misiones"

EL AUTOMÓVIL Para el RUGBY no existen malos caminos

Todos los autos marchan perfectamente sobre caminos asfaltados, adoquinados, etc., pero donde más se aprecia el poder y resistencia de un auto, es en la marcha por carreteras, salvando los accidentes propios del terreno, baches, pozos, cuevas, caminos arenosos, huellas en mal estado, etc.

En estos caminos difíciles el AUTO RUGBY NO TIENE RIVAL. Pida una demostración sin compromiso.

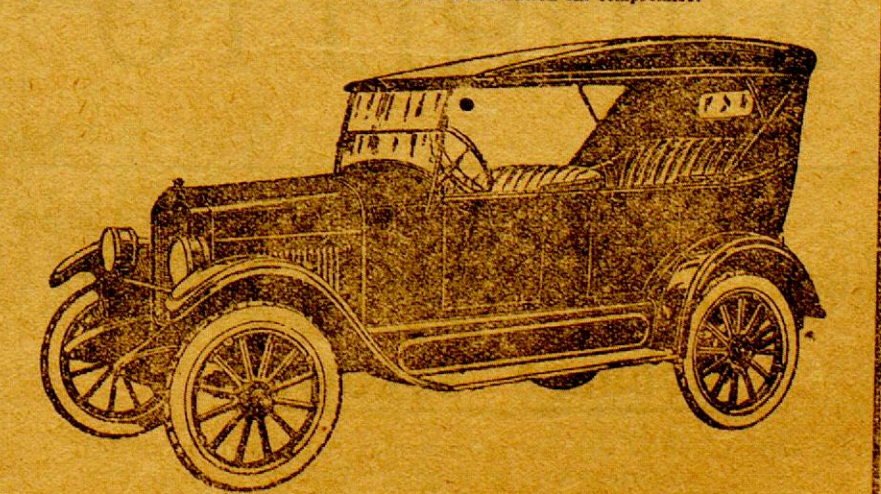

Precio sobre wagón Buenos Aires \$ 2.680

Agente en Misiones: SIMÓN STURICH, Calle COLÓN No. 368

Quilmes Cristal, Quilmes Bock y Malta Quilmes

Tres productos que siempre han sido insuperados, que no se hallan expuestos a las alternativas de la temperatura como sus INFERIORES SIMILARES, manteniéndose invariablemente, inmejorables. Recomiéndase muy especialmente, verificar la cápsula metálica, a fin de evitar posibles involuntarias confusiones pues, los productos QUILMES en razón de su superioridad, se venden a precios ligeramente, más elevados que los de sus competidores.

Los artículos Fotográficos alemanes son siempre los mejores sobre todo si son de estas renombradas marcas

Películas
GOERZ
Papeles
LEONAR

Compre estos artículos y todos los implementos fotográficos que necesite en la Farmacia y Droguería Argentina de Santiago A. Berregio



"Quilmes Cristal" es la preferida del público. Material digitalizado con fines educativos, culturales y de investigación, en el marco del "Concurso de subsidios para proyectos de preservación documental 2014" del CEHIPE.



VIDA SOCIAL

Viajeros

Regresaron de Buenos Aires, el señor Joaquín Blanch, su señora esposa y la señorita Alida Bonifato.
-A Puerto Armisticio, el señor Francisco Deymounaz.
-A Puerto Aguirre, el señor Eusebio Gimenez.
-A Buenos Aires, el señor José Nozigia acompañado de su hijo.

Enfermos

Hállase enfermo el señor Gastón G. Dachary.

Un caballo con montura buena completa se vende barato de ocasión. Preguntar Sastreía Alemanas la Elegancia, San Martín 267.

Hágase propietario

Gran venta de lotes en el hermoso y pintoresco pueblo de Villa Lanús, a 7 kilómetros de Posadas. Agua buena y abundante. Lugar de mucho porvenir. Lote a \$ 150 nacional los de 25x50 m y de 50x50 m.
Dirijirse al señor LEO OLDO V. LANÚS Escrituras por ante el escribano doctor Eduardo M. Grand.

Se vende

La media chacra N.º 152. Casa material 9x5, galpón 9x6, cocina, corral todo alambrado, dividida en dos pilones, tierra fértilísima, aguada permanente, tiene monte, árboles frutales, plantaciones de mandioca, sandía, maíz y batata. Por más datos a mi escritorio Rioja 234. JACINTO RECA

OPTOMETRIA (Graduación de la vista)

Dr. Ernesto Parés

Asistente del Consultorio de Ojos del Hospital Rawson de Bs. As.

De 7 a 10 y de 16 a 18 horas, en el Hotel Iguazú, plaza 12

ANTEOJOS - LENTES

Nota: Permanecerá muy poco tiempo aquí

Carolina Fredes de Carrica CORSETERA

CORSET - FAJAS - PORTASENOS

Especialidad en Fajas Ortopédicas

Gran variedad en modelos

En breve salón de ventas. Precios módicos Buenos Aires 170 - Posadas

Laboratorio de Análisis

LUIS F. QUARANTA

Químico-Farmacéutico

Diplomado en Química Biológica y análisis Clínicos

Orina - Espustos - Sangre

Reacción de Wassermann

Suero diagnóstico de Widal etc.

Calle COLÓN 110

POSADAS MISIONES

Pedro D. Rendon

Servicio de Autobus

entre POSADAS, CORPUS y escalas Salidas de Posadas

Hotel Misiones:

Lunes, Miércoles y Viernes

Horas de salida a las 9 en punto

Edicto Judicial

Por disposición de S. N. el señor Juez Letrado del Territorio Nacional de Misiones, doctor Florencio Pérez, se cita, etc. a 3 en la tarde, por el término de treinta días a contar desde la primera publicación del presente, a los que se consideren con derecho a los bienes quedados por fallecimiento de Don Esteban N. Herziak o Nahirnik o Nahirnik, para que dentro de dicho término comparezcan a estar a derecho, bajo apercibimiento de ley. Posadas, Diciembre 19 de 1924. A. DOMINGUEZ "EL BIRA" Secretario

ARMELIN & CIA.

MOLINO SANTA LUISA Y FIDELERÍA

CASA CENTRAL GUALEGUAY (ENTRE RÍOS)

SUCURSAL: POSADAS - MISIONES

Únicos representantes de la cerveza San Carlos

Comunican a su clientela y al público, que han trasladado su escritorio a la calle BOLIVAR 627 Teléfono N.º 17

Fábrica de Hielo y Depósito de Harinas y Forrajes, BUENOS AIRES y CATAMARCA Teléfono N.º 223

Se atienden órdenes y pedidos avisando por cualquiera de los dos aparatos

Compañía Mercantil y de Transportes

DOMINGO BARTHE (S. A.)

MADERAS ASERRADAS—Existencia permanente de tablonés, tablas, tirantes, alfajías, listones, tapa-junta, piso y cielo raso cepillado y machimbrado; en el

Depósito Calle 3 de Febrero esquina Sarmiento — Precios sin competencia

Mercaderías Generales Cerveza "PALERMO", Blanca "VICTORIA", Negra "SALVATOR" EXTRACTO de MALTA Son productos inmejorables. Pídanse en todos los Almacenes y Confiterías.

Verba-mate paraguayana marca "Bandera" es la mejor—lámparas eléctricas "Osram" las más económicas y durables—Materiales eléctricos de todas clases—Cocinas económicas y Heladeras alemanas de todos tamaños

Navegación al Alto Paraná VAPOR "BELL"

La Empresa dispone de chatas y remolcadores para fletar y puede comprometerse a conducir jaugadas a Corrientes.

JACINTO RECA

Remates-Comisiones y Representaciones Comerciales

-Negocios en General-

AGENTE DE GATH & CHAVES LDA.

Venta en treinta mensualidades de pianos y autopianos de las mejores marcas alemanas, francesas y norte-americanas

Máquina de escribir Alemana "Mercedes" en 10 mensualidades

Venta de tierra en esta Capital, Concepción de la Sierra, Cerro Corá y Candelaria.

Escritorio calle Rioja No. 234

¡ADIÓS!...

-Adiós, - le dice la mamá al hijo que parte, a reanudar sus estudios. - Que te cuides mucho... Que no seas bebedor...

-Adiós, mamá! - No seré bebedor sino de cerveza Santa Fé, porque es una bebida inofensiva. Más aún: es beneficiosa para todo el mundo: no tiene alcohol: por lo tanto, es igual que un refresco: al contrario de las demás cervezas, que tienen una dosis notabilísima de alcohol de maíz: por eso son perniciosas: por eso tienen ese gusto impropio de la cerveza selecta...

-¿Tienes razón, hijo. La Santa Fé es la única cerveza "sin trampa ni cartón": tiene ese sabor característico de "la cerveza que es cerveza": sabor a lúpulo. Y después, esa espuma deliciosa, blanca como el vellón de un recental, que la hace asemejarse al champagné...

-Adiós, adiós, mamá!... -Hasta la vuelta, hijo... Adiós, adiós!...

Fábrica de ladrillos de LABAT Hnos.

Venta de ladrillos de buena calidad hechos con material primera, arena negra y pedregullo. Puestos a domicilio. Pedidos dirijirse: Calle Colón 54

SEBASTIÁN TRUJILLO

Mecánico-Electricista Instalación y mantenimiento de estaciones Radio Eléctricas Receptores y Transmisores "Western Electric" Colón 314 POSADAS

Reservado

PARA LA CASA

LAURITTO

Carpintería y Mueblería Mecánica LA ARGENTINA

RODOLFO BOROWSKI

En este taller se cotizan precios más baratos que en las fábricas de la Capital Federal ESPECIALIDADES EN ABERTURAS Se hacen instalaciones de negocio y se construyen muebles por encargo a precios que no admiten competencia.

Se vende un malacate de hierro - Moldes y engranajes para doblar maderas

Calle San Lorenzo 325 al 327 Posadas - Misiones

Piense Usted

que por

\$ 2.795 m.p. S. W. Buenos Aires

podemos entregarle el nuevo



Sánchez y Pagés



Reservado

para la

Empresa de POMPAS FUNEBRES

"La Imperial"

de JUAN F. MONTEJANO

San Martín 155 al 557 - Antiguo local Matias y Nieto

Iguazú Hotel

Cataratas del Iguazú Puerto Aguirre

La Empresa de este Hotel, con el objeto de hacer conocer las maravillas de las Cataratas del Iguazú ha resuelto hacer un:

30 % DE REBAJA 30 %

sobre los precios actuales, a las distinguidas familias y habitantes de este Territorio que visiten dichas cataratas.

Esta rebaja que regirá durante el próximo Verano comprende únicamente el alojamiento en el confortable Hotel Iguazú, cuyo costo queda así reducido a \$ 12.- por persona y por día de pensión completa.

O. ADAM

Mueblería y Colchonería

"La Popular"

- DE -

LEON COHAN

Fábrica de camas de hierro y elásticos

Se hace toda clase de comoduras del ramo

Filic Azara 226

POSADAS

Frutería y Fiambrería

"Buenos Aires"

Recibe de la Capital Federal por todos los trenes: Frutas frescas y secas, fambres surtidos, quesos de postro y sazónados, manteca fresca y conservas en general

Reparto a domicilio Marcos Cohan

Filic Azara 242

Teléfono 115

POSADAS

USE EL TELÉFONO

No salga los días grises. No haga sus compras sin averiguar precios.

ECONOMIC

Con las diferencias de precio paga el abono.

Pidan datos Central Telefónica.

USE EL TELÉFONO



CEHIPE

Centro de Estudios Históricos e Información Parque de España

Material digitalizado con fines educativos, culturales y de investigación, en el marco del "Concurso de subsidios para proyectos de preservación documental 2014" del CEHIPE.



BIBLIOTECA PÚBLICA De Las Misiones

Juan B. Mola & Cia.

Casa importadora y Almacén por mayor

Especialidad en yerba paraguaya marca "MOLA"

Concesionarios de los acreditados productos QUILMES, Tres Artículos insuperables: Cerveza CRISTAL, BOCK y MALTA. Concesionarios del acreditado vino LEPANTO, el que más se vende en el Territorio. De la inmejorable Sal nacional DOS ANCLAS y de las famosas Cajas de Seguridad SANTAMARÍA

PRODUCTORES DE MADERAS

Navegación a vapor del Alto Paraná, servida con el cómodo vapor "IBERÁ C". Servicio especial de cargas, con chatas, hasta Corpus

Casa Central: POSADAS-MISIONES SANTA FE 113 al 119. Escritorio en BUENOS AIRES BARCELOMÉ MIER 1265

Empresa de Navegación

JACOBSEN HERMANOS

Itinerario de vapores — VAPOR "CUÑATAY": Para Eldorado y escalas Aguas Arriba:

Salida de Posadas... Lunes y Jueves a 9 horas

Llegada a Eldorado... Martes y Viernes a 15 "

Aguas Abajo:

Salida de Eldorado... Miércoles y Sábado a 7 horas

Llegada a Posadas... " 20 "

VAPOR "ELVIRA L" para Corpus y Escalas

Todos los días con excepción de los Martes.

Agua Arriba	Llegada	Salidas	Horas	Agua Abajo	Llegada	Salidas	Horas
Posadas	7.45	8.55	"	Pto. Doce (Corpus)	13.50	14.10	"
Candelaria	8.45	9.20	"	Puerto Roca	14.05	14.50	"
La Mina	9.15	9.20	"	San Ignacio	14.40	14.50	"
Santa Ana	10.45	10.55	"	Santa Ana	15.15	15.25	"
San Ignacio	11.55	12.05	"	La Mina	16.10	16.15	"
Vuerto Roca	12.00	13.05	"	Candelaria	16.25	16.35	"
Pto. Doce (Corpus)	13.30			Posadas	17.30		

A. Leiras & Cia.

25 de Mayo 327/337 POSADAS (Misiones) Escritorio en B. Aires: Rivadavia 1109 Unión Telefónica 1374, Rivadavia

Molino eléctrico de YERBA - MATE

Preparación de las siguientes marcas registradas: CRUZ VERDE, PLAN-TACION, BÚFALO, FLOR DEL MONTE, y MEFISTOFELÉS con yerbas de la mejor calidad, seleccionadas

VENTA DE PRODUCTOS DE PETROLEO DE THE TEXAS Co. de la que son únicos agentes en la República, los Señores MIGUAYU Co. de Buenos Aires.

Kerosene TORRE y TORRE VERDE este en latas de un galón Nafta TEXACO y Lubrificantes TEXACO.

Los productos TEXACO no tienen rival por su alta calidad y máximo rendimiento.

Para pedidos a su depósito Belgrano, 8.2

Oakland

Modelo 1925 — El único automóvil de su precio que reúne las siguientes y más modernas características:

6 cilindros — Freno en las cuatro ruedas — Control de las luces sobre el volante — Pintura Duco inalterable — Neumáticos "Ballou" — Ruedas de disco — Carrocería Fisher, de suprema elegancia.

Único agente: SEASTIAN TRUJILLO POSADAS-MISIONES

Adolfo Gregori

Taller de RELOJERÍA - JOYERÍA - GRABADOS

La única casa que cuenta con profesionales, concienzudos en la ejecución de los trabajos que se le confían, especializándose en los grabados, composiciones de relojes y máquinas de escribir de cualquier clase y marcas

COLON 226 POSADAS

JOSÉ PUCCIARELLI

GRABADOR

Pone en conocimiento del público que desde esta fecha se encuentra en la Joyería Bianchi, desde donde atenderá cualquier trabajo artístico de grabados en oro y plata, alto y bajo relieve; especialidad en esmalados, monogramas, chapas para puertas, marcos, clichés, sellos de bronce y para lucre, autógrafos, sellos de goma y toda clase de grabados en general.

GANARTE SUS TRABAJOS AL GUSTO MAS EXIGENTE

AGUA

VILLAVICENCIO

de fuente inmejorable

la mejor de las aguas

minerales de mesa y

la más digestiva

11 Marcas de producción nacional de las que somos agentes exclusivos en el Territorio 11

NUÑEZ Y GIBAJA

VINO

TRAPICHE

con base de elaboración

de los más excelentes

mostos argentinos

producidos por la mejor

bodega de Mendoza

1111

CERVEZA

PILSEN-AFRICANA

EXTRACTO DOBLE

de paladar delicioso

y las de menor gra-

duación alcohólica

POSADAS-MISIONES

FOA & TERAN

Acopios Frutos del País

CHEROS

CERDAS

MADERAS

YERBAS

MIEL

CERA

POSADAS

Calle Buenos Aires 450

"LA CARGADORA"

TARIFA ESPECIAL DE CARGAS No. 69

entre estaciones

FEDERICO LACROZE Y POSADAS

Por cada mil kilos, divididos en fracciones de diez kilos

Clase A. TARIFA \$ 28.50 c/l	Clase B. TARIFA \$ 32.50 c/l	Clase C. TARIFA \$ 77.50 c/l
Alambre	Todo artículo de Almacén	Muebles
Azúcar en bolsas	no especificado anterior-	Cuchillos
Portland	mente:	Jaulas
Piedra	libra	Estopa
Graso	Librería	Básculas
Harina	Cigarrería	Rebeldes
Jabón	Farmacia	Damañuanas vacías
Kerosene	Oruguera	Escobas
Papas	Morería	Ataúdes y demás artículos,
Porotos	Rupería	no especificados en las
Sel común y Roca	Ta abarriería	tarifas anteriores.
Líquidos en cascotes	Zapatería	
Acero	Zapatos arpillera	
Alpiste	Bolsas vacías	
Acete comestible		
Ajón		
Arvejas		
Alquitrán		
Azucares en cajones		
Calé crudo		
Caños Fierro y Plomo		
Carbón de piedra		
Carbón de fragua		
Ferria		
Estearina		
Mármol en cajones		
Petro tabaco		
Resina		
Talco		
Sabo en cascotes		
Neumáticos "Ballou"		
Soda cáustica		
Mesados en cajones		

Recomendamos muy especialmente a los señores comerciantes se sirvan indicar en sus pedidos a las casas y nombres que entreguen sus mercaderías a La Cargadora, que no haciendo esta indicación sucede que los remitentes entregan las notas de empaque a otras empresas, resultando el fraccionamiento en las cargas, lo que implica siempre aumento de gastos en transporte que el comerciante debe evitar en lo posible.

El flete mínimo por cada consignación será 5 \$

NOTA: Las cargas recogidas en domicilio Buenos Aires con nuestros carros, se cobrará el acarreo proporcional por separado.

Buenos Aires, Julio 1 de 1924

"LA CARGADORA" Belgrano 529 Agente en Posadas: Juan B. Mola & Cia. Escritorios: Garipón No. 2, Lacroze (C. B. A.)

Isasa y Scholz

Ferretería, Pinturería, Bazar y Papelería

Haga sus compras en esta casa

Calle Buenos Aires esq. Sarmiento

POSADAS

Cabiro Veritas

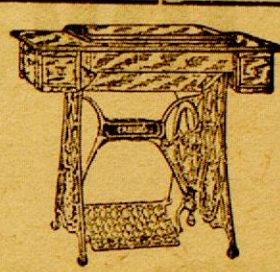

Máquina para Coser y Bordar la más perfecta entre sus similares

Academia de Bordados con enseñanza hasta obtener Diploma de Profesora

Nuestros preciosos tienen competencia

Pusón y se convencerán

Calle Sarmiento 305 — al lado de Agustín Parodi — Posadas

Único agente: LUCAS ORDIERES

SE ALQUILAN Casas económicas en la Avenida Corrientes y en la Chacra al lado del depósito de las aguas corrientes. Tratar con la Señora Carmen M. Viuda de Meseguer.

El sol sale para todos

y para todos tenemos camas de hierro con elástico imperli, al precio de 24 pesos, camas de hierro con pasamanos de bronce, vidrios, cristales, lunas biseladas, sillas de todas clases y heladeras de las más recomendadas, todas a precios muy bajos.

Mueblería y Colchonería

— DE — José Tomaselli Milanese

Calle Buenos Aires 322 — Posadas

Máquina de coser alemana marca "Vesta" de coser, bordar, zureir y festonear

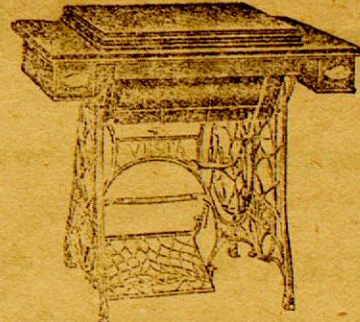

— Ventas por mensualidades — Jacinto Rea Rioja 234

Almacén El Peludo

— de — BENITO N. ACUÑA

Despacho de vino, cerveza y comestibles en general

Calle Buenos Aires 672 Posadas

Leña La Compañía Mercantil y de Transportes Domingo Barthe S. A. vende la carrada de leña puesta en su Aserradero, al precio de \$ 8 nacionales.

PROFESIONALES

Dr. José M. Ríos

Medicina general — Enfermedades de niños
Consulta de 7 a 10 y de 15 a 17 Santa Fe 339 POSADAS

Dr. Armando López Torres

MÉDICO-CIRUJANO
Ex-Interno del Hospital Torcuato de Alvear
Médico del Hospital Regional
Consultas: de 7 a 10 y de 13 a 16hs
Colón No. 110 (Casa del Sr. Antonio Bauset) Posadas

Dr. Rodolfo F. Torres

Médico-Cirujano
Ex-interno de los hospitales Durand y de Niños
Medicina general
Especialmente señoras y Niños
Consultas de 8 a 11 y 14 a 17
Los domingos en Candelaria de 8 a 14
Buenos Aires 214. (Casa de la sucesión Nozigue) — POSADAS

Dr. Antonio Aquino

CIRUJANO DENTISTA
Consultas: de 7 y 30 a 12 p. m.
Calle SARMIENTO No. 276
Casa de Barthe (Altos)

Dr. Roberto Martí

Abogado del Banco Hipotecario Nacional
Asesor Letrado de la Municipalidad
Asuntos Judiciales en General
Corresponsales en toda la República ESTUDIO:
Colón No. 65 Posadas-Misiones

Clinica Dental

— de los Cirujanos Dentistas

Carlos E. Campbell
y
Alberto Errotaberea

Consultas: 7 1/2 a 11 1/2 y 15 1/2
SARMIENTO 286

Alfredo Weis

Procurador Nacional con fianza real (Ley 10.936)

Martillero Público

Posadas — Rivavia 119

JULIA B. DE BLANCO

Partera diplomada en la Universidad de Buenos Aires

Ex-primera partera de la Maternidad del Rosario

Consultas de 14 a 16

Consulta con tarjeta municipal, de 16 a 17 horas

Avenida Roque Pérez 428.

Julia B. de Rebollo

PARTERA

del Hospital Regional local

Atiende llamados y consultas

Rivadavia 465 Teléfono 205

Blasdelina Elizachs

PARTERA

Consultas: 7 a 9 y 14 a 18

Sarmiento 152 Posadas

Se alquilan casas baratas. Tratar con su dueño Sr. V. Gentile

Colossal Acontecimiento

Por Balance Anual y con el fin de reducir el enorme Stock que tenemos en existencia. Hemos resuelto, hacer una gran rebaja de precios.

Venta de hierro canaleta inglés de 6 a 10 pies a precios más bajos que a los cotizados en plaza

MUEBLERÍA "LA EUROPEA"

— DE —

P. Chapov y Girson

COLON 163 AL 173

POSADAS-MISIONES

El "hábito" no hace al monje, pero al monje... le hace falta el "hábito"

TERZI el "Mago" de la moda le vestirá a Vd. correctamente.



CEHIPE

Centro de Estudios Históricos e Informáticos del Parque de España

Materia digitalizada con fines educativos, culturales y de investigación, en el marco del "Concurso de subsidios para proyectos de preservación documental 2014" del CEHIPE.



BIBLIOTECA PÚBLICA

De Las Misiones

El aviso, constituye la fuente de ganancias del comercio moderno. Busque en estas páginas uno que le interesa

Constante é Invariable Preocupación DE LA CASA "COLOMBO"

Ha sido durante el año fenecido la atención de nuestros numerosos clientes, a base de artículos de clase inmejorable y precios los más módicos A LOS FINES de que en los principios de este año ya iniciado, se confirme una vez más el grandioso prestigio de que goza nuestra casa,

INICIAREMOS

EL JUEVES 8 DE ENERO

UNA FORMIDABLE

LIQUIDACION

que marcará su época en los anales comerciales de esta localidad

Nuestra Casa permanecerá cerrada los días 6 y 7 para preparar tan **Fenomenal Liquidación**, y el

JUEVES 8 DE ENERO

será un día beneficioso para usted, si acude a nuestro salón de ventas, a proveerse del **CAUDAL DE OPORTUNIDADES** que tenemos **TODOS LOS DEPARTAMENTOS**

CASA "COLOMBO"

Gran obsequio de láminas-fotografía premiadas en la exposición de Berlín el año 1909

Solicítelo al hacer sus compras



CEHIPE

Material digitalizado con fines educativos, culturales y de investigación, en el marco del "Concurso de subsidios para proyectos de preservación documental 2014" del CEHIPE.



BIBLIOTECA PÚBLICA De Las Misiones