

LA TARDE

POSADAS, 20 DE ENERO DE 1925

Las gestiones de la delegación de la Sociedad Argentina de Plantadores de Yerba Mate

Párrafos del memorial presentado al ministro de hacienda

Nuestros lectores se hallan informados ampliamente de las gestiones que realiza en Buenos Aires la delegación de la Sociedad Argentina de Plantadores de Yerba Mate que tiene su sede social en Candelaria. Tales gestiones han encontrado la mejor acogida y ello autoriza a presumir que la delegación logrará éxito completo en la misión de defensa que se le ha encomendado.

Al iniciar los trabajos preliminares, los delegados señores Allain, Beltrame y Reulet presentaron un amplio memorial al ministro de hacienda doctor Molina basado en los argumentos que ya fueron consignados en estas columnas, memorial del que extractamos los siguientes párrafos:

Los perjuicios que sufrirán los productores argentinos pueden concretarse de la manera siguiente:

1º.— Pérdida del 10 al 15 % del total de la producción, por la limitación a solo el 15 % de palos fijada por el decreto, la que, avaultando la yerba canchada a \$ 4.— los 10 kilos, representa una merma de \$ 0,50 cada 10 kilos;

2º.— Aumento de \$ 0,20 cada 10 kilos sobre el costo de la mano de obra ocasionados por la mayor dificultad en la clasificación de los palos.

En resumen, las pérdidas que experimentarían los productores de yerba del país serían de \$ 0,70 sobre cada 10 kilos o sea el 17 % sobre la producción de cada uno, lo que significaría una disminución de \$ 630.000 m/legal sobre el total de la cosecha de 1924, que fué de nueve millones de kilos.

Así mismo, no escapará al elevado criterio de V. E. que la aplicación de los decretos de 24 de Marzo 1924, 29 de Noviembre 1923, y que han suscitado tanta alarma entre los plantadores de yerba mate, determinaría una paralización en la corriente de nuevos capitales que progresivamente se van invirtiendo en estos cultivos en el Territorio de Misiones.

Es por todas estas consideraciones, que muy respetuosamente solicitamos de V. E. la modificación del decreto del 24 Septiembre 1924, en la forma siguiente:

1º.— Ampliar hasta el 25%, la proporción de palos que deberá contener la yerba-mate de consumo;

2º.— Suprimir la cláusula, por la cual se limita el diámetro de los palos.

Y, además, restablecer el derecho de Aduana que sobre la yerba mate regia antes de la Ley 11281, o sea antes del 29 de Noviembre de 1923.

Entendemos, Señor Ministro, que de esta manera, sin hacerla objeto de una protección efectiva, quedará garantizado el normal y progresivo desarrollo de la industria yerbatera argentina dentro de condiciones que no afectarán intereses nacionales ni extranjeros.

AFICIONADO FOTÓGRAFO

Quiere usted obtener buenas fotografías sin engolfarse en mayores complicaciones?

Visite nuestra sección del ramo y encontrará en surtido completo de cámaras, accesorios y materiales que se adaptan muy especialmente para los aficionados.

El resultado de su primera prueba le obligará a ser nuestro cliente.

EL PAPEL SATRAP ES INCOMPARABLE

Farmacia "Misiones"

Informaciones telegráficas del país y del extranjero

Con la presencia del ministro se reunió la comisión que estudia las condiciones de la yerba mate

Llegó a esta capital el doctor Mosca quien se entrevistará hoy con el presidente de la república

El ex-presidente Irigoyen sigue en la capital cordobesa siendo objeto de demostraciones

Primo de Rivera fué objeto de una gran recepción en Algeciras

Se presentó al Reichstag el nuevo gabinete alemán.

CAPITAL FEDERAL

El asunto de la yerba mate

Capital Federal, 20.—En el despacho del ministro de hacienda doctor Molina, se reunió ayer la comisión encargada del estudio de las condiciones que debe reunir la yerba mate para ser apta para el consumo.

En presencia del ministro comenzaron las deliberaciones en las que participaron ampliamente los delegados de la Sociedad Argentina de Plantadores de Yerba Mate con asiento en Misiones.

Discutidos los fundamentos de los decretos sobre la yerba mate se acordó mantener la prohibición referente a la importación de palo que no debe exceder del quince por ciento como asimismo se resolvió mantener el decreto sobre la reducción de los derechos aduaneros.

El decreto sobre el palo no alcanzará a la yerba mate de producción nacional.

Mosca en esta capital

Capital Federal, 20.—Llamado por el presidente de la república llegó a esta capital procedente de

Mendoza, el interventor nacional en aquella provincia doctor Mosca. En la entrevista que hoy tendrá con el doctor Alvear quedará resuelta su designación para ocupar la cartera de obras públicas que según se sabe le fué ofrecida. El doctor Mosca se negó a hacer declaraciones de ninguna especie y manifestó que aun no sabía a que obedecía el llamado del presidente.

Almuerzo al general Pershing

Capital Federal, 20.—En el salón blanco de la casa de gobierno se sirvió ayer el banquete que ofrecía el presidente de la república en honor del general Pershing. Al acto asistieron un núcleo reducido de invitados.

El doctor Alvear brindó por la felicidad del distinguido visitante norteamericano y éste agradeció en términos muy cordiales.

Recepción

Capital Federal, 20.—Anoche tuvo lugar la brillante recepción organizada por la colectividad norteamericana en honor del general Pershing y a la que asistieron varios ministros del ejecutivo na-

cional. Se pronunciaron entusiastas discursos de confraternidad.

Irigoyen en Córdoba

Capital Federal, 20.—Anunciado Córdoba que el ex-presidente Irigoyen que se halla en dicha capital, permanecerá allí varios días. Numerosos correligionarios que llegan de los departamentos desfilan por la residencia del señor Irigoyen siendo recibidos en forma cordial. El gobernador de la provincia doctor Roca, mandó a saludar al señor Irigoyen por intermedio del secretario de la gobernación. Se dice que la permanencia del ex presidente en Córdoba tiene por objeto procurar la unión de los radicales a fin de conseguir el triunfo en las próximas elecciones para gobernador.

Senador por Córdoba

Capital Federal, 20.—La legislación de Córdoba eligió senador nacional en reemplazo del doctor Núñez fallecido, al doctor Augusto Funes. La designación fué bien recibida en el seno del partido demócrata.

Acuerdo de gabinete

Capital Federal, 20.—Hoy deberá

realizarse el anunciado acuerdo de gabinete para tratar de la clausura del congreso y dar por terminadas las sesiones extraordinarias. La mayoría de los ministros son partidarios de tal temperamento en vista de la esterilidad del período en el que sólo fueron consideradas la ley de alquileres y la de prórroga del presupuesto. El mensaje que enviará el ejecutivo contendrá un párrafo de incitación al trabajo a los legisladores.

No se hallaron los evadidos

Capital Federal, 20.—En la policía se guarda reserva acerca de las pistas que se tienen de los evadidos los que aun no fueron hallados con excepción del capturado en Avellaneda. Varias comisiones de empleados de investigaciones fueron despachadas a diversos puntos del interior.

La huelga de ferroviarios

Capital Federal, 20.—Noticias de Entre Ríos informan que está en vías de terminar la huelga de los ferroviarios.

ESPAÑA

Recepción a Primo de Rivera

Madrid, 19.—Noticias de Algeci-

ras informan que las autoridades y el pueblo ofrecieron una entusiasta recepción al presidente del directorio general Primo de Rivera que regresa de Marruecos. Primo de Rivera se manifiesta optimista sobre la actual situación de las tropas españolas en el Rif y manifestó que la campaña iniciada ha sido coronada con el más completo éxito hallándose hoy las fuerzas peninsulares en posiciones que considera inexpugnables.

ALEMANIA

El nuevo gabinete

Berlín, 19.—El jefe del nuevo gabinete señor Luther presentó al gobierno ante el Reichstag y declaró que continuará la política de su antecesor señor Max.

ITALIA

Declaraciones de Mussolini

Roma, 19.—El jefe del gobierno señor Mussolini, ha declarado que con el nuevo triunfo obtenido en la cámara, el fascismo seguirá rigiendo los destinos de Italia y que trabajará con mayor ardor por el bienestar de la nación.

Los revolucionarios brasileños

Parece que ha comenzado el desbande general

Son ya unos cuantos meses que el trabajo se halla paralizado en la zona brasileña del Alto Paraná a causa de su ocupación por los revolucionarios. Esa paralización que ha causado enormes perjuicios a los propietarios de los yerbales que están ubicados en la región donde dominan los sediciosos, ha repercutido hondamente en el comercio local que tiene vinculación estrecha con aquellos lugares. Tal situación que ya se prolongó demasiado, parece próxima a terminar por completo, pues, los informes que se reciben de la zona revolucionaria hacen saber que ha comenzado el desbande general y que son muchos los rebeldes que están pasando a costa paraguaya. Esos informes coinciden con noticias de otro origen en las que se refiere que las fuerzas del gobierno brasileño han llegado ya al Guayra obligando a retroceder a los revolucionarios.

Sea cual fuere la veracidad de estos informes, lo deseable es que de una vez se ponga fin a la anormal situación creada y que el trabajo vuelva a normalizarse en toda la región donde está actualmente paralizado.

"LA TARDE" EN EL INTERIOR

DE CANDELARIA

Despedida de soltero. - Enlace

En obsequio del apreciable caballero Floriano R. Claro se sirvió anoche en la Pensión Zappelli una cena en despedida de su vida de soltero, cuyo enlace con la señorita María Mercedes Schubert se efectuará esta tarde en ésta. Asistieron a la demostración, Fernando Schubert, Roberto Bascary, Eugenio Sesmero, David Ulielmann, Esteban Velez, Carlos Tarelli, Ramón Cáceres, Arturo Esquivel, Pedro Fernández, Rogelio Zalazar, Orlinio Villalba, Ernesto Bertolini y Anacleto Romero. La simpática pareja partirá esta misma noche a San José donde fijará su residencia.

Corresponsal.

Candelaria, 19 de Enero de 1925

Se necesita un vendedor ambulante que sea activo. Productos acreditados. Sueldo y comisión. Presentarse Chocolatería "Aguila".

EL AUTOMÓVIL

Para el RUGBY no existen malos caminos



Todos los autos marchan perfectamente sobre caminos asfaltados, adoquinados, etc., pero donde más se aprecia el poder y resistencia de un auto, es en la marcha por carreteras, salvando los accidentes propios del terreno, baches, pozos, cuevas, caminos arenosos, huellas en mal estado, etc.

En estos caminos dificultosos el AUTO RUGBY NO TIENE RIVAL. Pida una demostración sin compromiso.

de la STAR MOTOR CO., Inc.

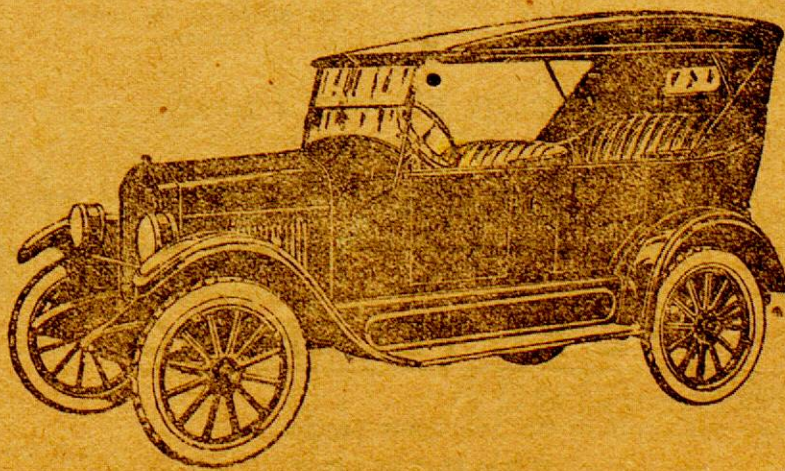

Precio sobre wagón Buenos Aires \$ 2.680

Agente en Misiones: SIMÓN STURICH, Calle COLÓN No. 368

Notas escolares

Nombramientos

En una de las últimas sesiones, el Consejo Nacional de Educación hizo los siguientes nombramientos para las escuelas de Misiones:

De directores: escuela 66, Dolores Ferrara; escuela 82, Tiburcio Mancedo; escuela 145, Emilio P. Machado; escuela 148, Horacio Ratiar.

De maestros de cuarta categoría a los siguientes maestros normales que habían sido nombrados interinamente por la inspección seccional:

Leovegildo Krieger, para la escuela 103; Ana Baez, para la escuela 100; María Otilia Vieira, para la escuela 98; María Dalma Sánchez, para la escuela 58

PROFESIONALES

El oculista doctor Parés, atenderá solamente durante la presente semana su consultorio en el Hotel

Iguazú para la graduación de la vista.

Sub Prefectura

Nómina de los expedientes que se encuentran en esta Sub Prefectura, listos a ser retirados por sus interesados.

- 12983—Sandalio Valle Ruizdiaz
- 11381—Adolfo Caballero
- 11114—Luis P. Vandouy y Cia.
- 13155—José T. Castillo I. Navegación
- 13359—Crispulo Benítez
- 12915—Victor M. Galiano
- 13157—Felizardo de Dios
- 13158—Estanciano Cuenca
- 13100—Otto Schmiot
- 13103—Anastasio Medina
- 12884—Antonio Gómez
- 13357—Ekhart Behvert
- 12912—Liberato Cañete

Posadas, Enero 1925

VIDA SOCIAL

Viajeros

De y para Corpus, el Sr. Francisco Chouvy

—De y para Candelaria, el señor Salvador Mendilaharsu.

—A Cerro Corá, el señor Joaquín Blanch.

—De Azara, el señor Valentín Vergara.

—De Santa Ana los Srs. Juan B. Alvez y Benito Zamboni.

Se alquila

la casa que ocupaban los Sres. Agnelin y Cia. situada en la Avenida Gibaja cerca del Puerto y de la Estación con grandes depósitos y comodidad para familia. Se presta para Agencia, Casa de Negocio, Molino, Depósito de Mercaderías. Para verla y tratar con Antonio Nieto.

Quilmes Cristal, Quilmes Bock y Malta Quilmes

Tres productos que siempre han sido insuperados, que no se hallan expuestos a las alternativas de la temperatura como sus INFERIORES SIMILARES, manteniéndose invariablemente, inmejorables. Recomendase muy especialmente, verificar la cápsula metálica, a fin de evitar posibles involuntarias confusiones pues, los productos QUILMES en razón de su superioridad, se venden a precios ligeramente, más elevados que los de sus competidores.

Los artículos Fotográficos alemanes son siempre los mejores sobre todo si son de estas renombradas marcas

Películas
GOERZ
Papeles
LEONAR

Compre estos artículos y todos los implementos fotográficos que necesite en la **Farmacia y Droguería Argentina** de Santiago A. Berreyro

Enfermos

Mejorado el señor Gastón E. D. Chary.

No ande Vd. descalzo...

Es esta una de las medidas que aconseja, en carteles destinados a los habitantes de las provincias y territorios del Norte, el Departamento Nacional de Higiene: «No ande Vd. descalzo, es peligroso».

Por medio de esta propaganda educadora, las autoridades sanitarias de la Nación desean prevenir las consecuencias del descuido en lo que se refiere a higiene y precaución, tendientes a evitar el des-

Escuela Nacional de Artes y Oficios

Se avisa a los interesados que de acuerdo con la prescripción reglamentaria, el Registro de Inscripción de alumnos ha quedado abierto desde el 15 del corriente hasta el 15 de Febrero próximo, fecha en la que quedará clausurada la inscripción.

Las solicitudes que se presenten con posterioridad a esta fecha no serán consideradas.

Igualmente se avisa a los alumnos del establecimiento que las clases se iniciarán el 1.º de Marzo, fecha en que deberán presentarse a esta escuela.

El Secretario

Hágase propietario

Gran venta de lotes en el hermoso y pintoresco pueblo de Villa Lanús, a 7 kilómetros de Posadas. Agua buena y abundante. Lugar de mucho porvenir. Lotes a \$ 150 nacionales de 25x50 m. y de 50x50 m.

Diríjase al señor LEONOLDO V. LANÚS Escrituras por ante el escribano doctor Eduardo M. Grandé.

Aviso comercial

Comunico al Comercio y a mi distinguida clientela en particular, que con esta fecha he vendido las existencias de mercaderías de mi casa establecida en Candelaria, al señor Franco Motta, existencias que corresponden al activo de dicha casa.

Posadas, Enero 13 de 1925.

Gerardo Dei Castelli

Laboratorio de Análisis

LUIS F. QUARANTA
Químico-Farmacéutico

Diplomado en Química Biológica y análisis Clínicos

Orina - Espustos - Sangre

Reacción de Wassermann

Suero diagnóstico de Widal etc.

Calle COLÓN 110

POSADAS MISIONES

Edicto Judicial

Por disposición de S. N. el señor Juez Letrado del Territorio Nacional de Misiones, doctor Florioel Vélez, se cita, llama y emplaza, por el término de treinta días, a contar desde la primera publicación del presente, a los que se consideran con derecho a los bienes quedados por fallecimiento de Don Esteban Nehorick o Nahirnik o Nahirnik, para que dentro de dicho término comparezcan a estar a derecho, bajo apercibimiento de ley.

Posadas, Diciembre 19 de 1924

N. DOMINGUEZ EJEBRA
Secretario

JACINTO RECA

Remates-Comisiones y Representaciones Comerciales

—Negocios en General—

AGENTE DE GATH & CHAVES LDA.

Venta en treinta mensualidades de pianos y autopianos de las mejores marcas alemanas, francesas y norte-americanas.

Máquina de escribir Alemana "Mercedes" en 10 mensualidades

Venta de tierra en esta Capital, Concepción de la Sierra, Cerro-Corá y Candelaria.

Escritorio calle Córdoba No. 207

ARMELIN & CIA.

MOLINO SANTA LUISA Y FIDELERÍA

CASA CENTRAL: GUALEGUAY (ENTRE RIOS)

SUCURSAL: POSADAS - MISIONES

Únicos representantes de la cerveza San Carlos

Comunican a su clientela y al público, que han trasladado su escritorio a la calle BOLIVAR 627
Teléfono No. 17

Fábrica de Hielo y Depósito de Harinas y Forrajes, BUENOS AIRES y CATAMARCA
Teléfono No. 223

Se atienden órdenes y pedidos avisando por cualquiera de los dos aparatos

arrollo de las enfermedades propias de la región.

Además, según se anuncia, las dependencias regionales del Departamento Nacional de Higiene, tendrán a su cargo una serie de conferencias ilustrativas sobre el origen de dichas enfermedades y el modo de evitarlas u combatirlas.

La disposición es acertada, falta ver si se cumple en todas partes con la misma dedicación que revela quien la ha impartido, es decir, el Dr. Araoz Alfaro.

J. DE CHAMBRIER Y CIA.

Exposición Y Venta al Detalle en el Local Calle Santa Fé N.º 427 a cargo de nuestro consignatario Sr. ENRIQUE CRAMER

Inmenso surtido en artículos Rurales, Ferretería, Menaje, Sanitarias, Armería, Artefactos Eléctricos, Cocinas Económicas, Pinturería, Talabartería, Lozas y Porcelanas, Artículos de Mimbre en General, Bazar Alhajas de Fantasía, Relojería, Zapatería, Útiles para Peluqueros, Artículos de Almacén, etc., etc.

Insecticida "Ideal"
Mata Moscos "Aeraxon"
Machets "Collins"
Accesorios para Automóviles y diversos
Motocicleta "Harley Davidson"

— PRECIOS SIN COMPETENCIA —

Agentes de las Revistas Francesas: "La Femme Chic" — "La Vie Parisien" — "Le Sourire" — "L'Illustration" y de la Revista de Modas Inglesa "Weldon's Ladies Journal" cuyos últimos se han recibido

Importante -- Próximamente se abrirá el Escritorio Central y Depósito al Mayor en la CALLE COLÓN Nos. 216/20

Piense Usted
que por
\$ 2.795 m/n. S. W. Buenos Aires
podemos entregarle el nuevo



CHEVROLET
Sánchez y Pagés

¡ADIOS!

—Adiós,— le dice la mamá al hijo que parte, a reanudar sus estudios.— Que te cuides mucho... Que no seas bebedor...

—Adiós, mamá— No seré bebedor sino de cerveza Santa Fé, porque es una bebida inofensiva. Más aún: es beneficiosa para todo el mundo: no tiene alcohol: por lo tanto, es igual que un refresco: al contrario de las demás cervezas, que tienen una dosis notabilísima de alcohol de maíz: por eso son perniciosas: por eso tienen ese gusto impropio de la cerveza selecta...

—Tienes razón, hijo. La Santa Fé es la única cerveza "sin trampa ni cartón": tiene ese sabor característico de "la cerveza que es cerveza": sabor a lúpulo. ¡Y después, esa espuma deliciosa, blanca como el vellón de un recental, que la hace asmejarse al champagne!...

—Adiós, adiós, mamá!...

—Hasta la vuelta, hijo... Adiós, adiós!...

Reservado
para la
Empresa de POMPAS FUNEBRES
"La Imperial"
de **JUAN F. MONTEJANO**
San Martín 155 al 557 — Antiguo local Maties y Nieto

Reservado
PARA LA CASA
LAURITTO

Mueblería y Colchonería
"La Popular"
— DE —
LEON COHAN
Fábrica de camas de hierro y elásticos
Se hace toda clase de comoduras del ramo

Frutería y Fiambrería
"Buenos Aires"
Recibe de la Capital Federal por todos los trenes: Frutas frescas y secas, fambres surtidos, quesos de postre y sazonados, manteca fresca y conservas en general
— Reparto a domicilio —
Marcos Cohan
Félix Azara 242
Félix Azara 226 POSADAS Teléfono 145 POSADAS

Carpintería y Mueblería Mecánica LA ARGENTINA
— DE —
RODOLFO BOROWSKI
En este taller se cotizan precios más baratos que en las fábricas de la Capital Federal
— ESPECIALIDADES EN ABERTURAS —
Se hacen instalaciones de negocio y se construyen muebles por encargo a precios que no admiten competencia.
Se vende un malacate de hierro — Moldes y engranajes para doblar maderas
Calle San Lorenzo 325 al 327 Posadas — Misiones

Compañía Mercantil y de Transportes
DOMINGO BARTHE (S. A.)
MADERAS ASERRADAS—Existencia permanente de tablonos, tablas, tirantes, alfajías, listones, tapa-junta, piso y cielo raso cepillado y machimbrado; en el
Depósito Calle 3 de Febrero esquina Sarmiento — Precios sin competencia

Mercaderías Generales
Cerveza "PALERMO", Blanca "VICTORIA", Negra "SALVADOR", EXTRACTO DE MALTA
Son productos inmejorables. Pídanse en todos los Almacenes y Confiterías.

Yerba-mate paraguaya marca "Bandera" es la mejor— Lámparas eléctricas "Osram" las más económicas y durables— Materiales eléctricos de todas clases— Cocinas económicas y Heladeras alemanas de todos tamaños

Navegación al Alto Paraná
VAPOR "BELL"
La Empresa dispone de chatas y remolcadores para fletar y puede comprometerse a conducir jangadas a Corrientes.

USE EL TELÉFONO
No salga los días grises.
No haga sus compras sin averiguar precios.
ECONOMIC
Con las diferencias de precio paga el abono.
Pidan datos Central Telefónica.
USE EL TELÉFONO

Juan B. Mola & C^{ia}.

Casa Importadora y Almacén por mayor

Especialidad en yerba paraguaya marca "MOLA"

Concesionarios de los acreditados productos QUILMES. Tres Artículos insuperables: Cerveza CRISTAL, BECK y MALTA. Concesionarios del acreditado vino LEPANTO, el que más se vende en el Territorio. De la inmejorable Sal nacional LOS ANJOS y de las famosas Cajas de Seguridad SANTAMARÍA.

PRODUCTORES DE MADERAS

Navegación a vapor del Alto Paraná, servida con el cómodo vapor "IBERÁ C". Servicio especial de cargas, con chatas, hasta Corpus.

Casa Central: POSADAS-MISIONES SANTA FE 113 a. 119. Escritorio en BUENOS AIRES BARTOLOMÉ MITRE 1265.

AGUA

VILLAVICENCIO

de fuente inmejorable

la mejor de las aguas

minerales de mesa y

la más digestiva

11 Marcas de producción nacional de las que somos agentes exclusivos en el Territorio 11

RUIZ Y QIBAJA

VINO

TRAPICHE

con base de elaboración

de los más excelentes

mostos argentinos

producidos por la mejor

bodega de Mendoza

11 11

CERVEZA

PILSEN-AFRICANA

EXTRACTO DOBLE

de paladar delicioso

y las de menor gra-

duación alcohólica

POSADAS-MISIONES

PROFESIONALES

Dr. José M. Ríos

Medicina general — Enfermedades de niños
Consulta de 7 a 10 y de 15 a 17
Santa Fe 339 POSADAS

Dr. Armando López Torres

Médico-Cirujano
Ex-Interno del Hospital Torcuato de Alvear
Médico del Hospital Regional
Consultas: de 7 a 10 y de 13 a 16hs
Colón No. 110 (Casa del Sr. Antonio Bauset) Posadas

Dr. Rodolfo F. Torres

Médico-Cirujano
Ex-Interno de los hospitales Durand y de Niños
Medicina general
Especialmente señoras y Niños
Consultas de 8 a 11 y 14 a 17
Los domingos en Candelaria de 8 a 14
Buenos Aires 214. (Casa de la sucesión Baraglia) — POSADAS

OPTOMETRIA

(Graduación de la vista)
Dr. Ernesto Parés
Asistente del Consultorio de Ojos del Hospital Rawson de Bs. As.
De 7 a 10 y de 16 a 18 horas, en el Hotel Iguazú, plaza 12
ANTEOJOS — LENTES
Nota: Permanecerá muy poco tiempo aquí.

Dr. Antonio Aquino

CIRUJANO DENTISTA
Consultas: de 7 y 9 a 12 p. m.
Calle SARMIENTO No. 276
Casa de Barthe (Altos)

Dr. Roberto Martí

Abogado del Banco Hipotecario Nacional
Asesor Letrado de la Municipalidad
Asuntos Judiciales en General
Corresponsales en toda la República
ESTUDIO:
Colón No. 65 Posadas-Misiones

Clinica Dental

de los Cirujanos Dentistas
Carlos E. Campbell
y
Alberto Errotaberea
Consultas: 7 1/2 a 11 1/2 y 15 1/2
SARMIENTO 296

Alfredo Weiss

Procurador Nacional con fianza real (Ley 10.998)
Marillero Público
Posadas — Rivavia 119

JULIA B. DE BLANCO

Partera diplomada en la Universidad de Buenos Aires
Ex-primera partera de la Maternidad del Hospital
Consultas de 14 a 16
Consulta con tarjeta municipal, de 16 a 17 horas
Avenida Roque Pérez 428.

Blasdelina Elizeche

PARTERA
Consultas: 7 a 9 y 14 a 18
Sarmiento 152 Posadas

Leña

La Compañía Mercantil y de Transportes Domingo Barthe S. A., vende la carrada de 1974 puesta en su Aserradero, al precio de \$ 8 naionales.

Empresa de Navegación JACOBSEN HERMANOS

Itinerario de Vapores — VAPOR "CUÑATAY": Para Eldorado y escalas Aguas Arriba:

Salida de Posadas. Lunes y Jueves a 9 horas

Llegada a Eldorado. Martes y Viernes a 15 "

Aguas Abajo:

Salida de Eldorado. Miércoles y Sábado a 7 horas

Llegada a Posadas. " " " 20 "

VAPOR "ELVIRA L" para Corpus y Escalas Todos los días con excepción de los Martes.

Aguas Arriba	Llegada	Salidas	Horas	Aguas Abajo	Llegada	Salidas	Horas
Posadas	7.00	"	"	Pto. Doce (Corpus)	13.50	"	"
Candelaria	8.45	8.55	"	Puerto Roca	14.05	14.10	"
La Mina	9.15	9.20	"	San Ignacio	14.40	14.50	"
Santa Ana	10.45	10.55	"	Santa Ana	15.15	15.25	"
San Ignacio	11.55	12.05	"	La Mina	16.10	16.15	"
Vuerto Roca	12.00	13.05	"	Candelaria	16.25	16.35	"
Pto. Doce (Corpus)	13.30	"	"	Posadas	17.30	"	"

A. Leiras & C^{ia}.

25 de Mayo 327/337 — Escritorio en B. Aires: Rivadavia 1199
POSADAS (Misiones) — Unión Telefónica 1374, Rivadavia

Molino eléctrico de YERBA-MATE

Preparación de los siguientes marcas registradas: GRUZ VERDE, PLAN-TACION, BÚFALO, FLOR DEL MONTE, y MEFISTOFELIS con yerbas de la mejor calidad, seleccionadas

VENTA DE PRODUCTOS DE PETROLEO DE THE TEXAS CO. de la que son únicos agentes en la República, los Señores MIGUAYU C^o de Buenos Aires.

Kerosene TORRE y TORRE VERDE este en latas de un galón Nafta TEXACO y Lubrificantes TEXACO. Los productos TEXACO no tienen rival por su alta calidad y máximo rendimiento.

Para pedidos a su depósito Belgrano, 842

FOA & TERAN Acopios Frutos del País

CUEROS

CERDAS

MADERAS

YERBAS

MIEL

CERA

POSADAS

Calle Buenos Aires 450

"LA CARGADORA"

TARIFA ESPECIAL DE CARGAS No. 69

entre estaciones

FEDERICO LACROZE Y POSADAS

Por cada mil kilos, divididos en fracciones de diez kilos

Clase A.	Clase B.	Clase C.
TARIFA \$ 28.50 cjl.	TARIFA \$ 32.50 cjl.	TARIFA \$ 37.50 cjl.

Alambre
Azúcar en bolsas
Portland
Fierro
Grasa
Harina
Jabón
Kerosene
Papas
Porotos
Sal común y Roca
Líquidos en caseos
Acero
Alpiste
Aceite comestible
Ajiros
Arvejas
Alquitrán
Aguas en cajones
Café crudo
Caños Fierro y Plomo
Carbón de piedra
Carbón de fragua
Farina
Esterina
Mármol en cajones
Papel tabaco
Resina
Tefalo
Café en caseos
Vidrios coniales
Soda cáustica
Muebles en cajones

Todo artículo de Almacén a excepción anterior mentado.
Librería
Cigartería
Farmacia
Brogue a
Mercería
Ropería
La abartería
Zapatería
Fardos arpillerá
Bolsas vacías

Muebles
Colchones
Jaulas
Estopa
Básculas
Rebaderos
Dama juanas vacías
Escaleras
Escobas
Ataúdes y demás artículos, no especificados en las tarifas anteriores.

Recomendamos muy especialmente a los señores comerciantes se sirvan indicar en sus pedidos a las casas vendedoras que entreguen sus mercaderías a LA CARGADORA: que no haciendo esta indicación sucede que los remitentes entregan las notas de empaque a otras empresas, resultando el fraccionamiento en las cargas, lo que implica siempre aumento de gastos en transporte que el comerciante debe evitar en lo posible.

El flete minimum por cada consignación será 5 \$

NOTA: Las cargas recojidas en domicilio Buenos Aires con nuestros carros, se cobrará el acarreo proporcional por separado.
Buenos Aires, Julio 1 de 1924

"LA CARGADORA" Belgrano 529 — Agente en Posadas: Juan B. Mola & C^{ia}.
Escritorios: Gaipán No. 2, Lacroze (C. B. A.)

Isasa y Scholz

Ferretería, Pinturería, Bazar y Papelería

Haga sus compras en esta casa

Calle Buenos Aires esq. Sarmiento

POSADAS

Cabiro Veritas

Máquina para Coser y Bordar la más perfecta entre sus similares

Academia de Bordados con enseñanza hasta obtener Diploma de Profesora

Nuestros preciosos tienen competencia

Pasen y se convencerán

Calle Sarmiento 305 — al lado de Agustín Parodi — Posadas

Único Agente: LUCAS ORDIERES

SE ALQUILAN Casitas económicas en la Avenida Corrientes y en la Chacra al lado del depósito de las aguas corrientes. Tratar con la Señora Carmen M. Vinda de Meseur.

El sol sale para todos

y para todos tenemos camas de fierro con elástico imperi-1, al precio de 24 pesos, camas de fierro con pasamano de bronce, vidrios, cristales, lunas biseladas, sillas de todas clases y heladeras de las más recomendadas, todas a precios muy bajos.

Mueblería Colchonería

— DE — José Tomaselli Milanese

Calle Buenos Aires 322 — Posadas

Máquina de coser alemana marca "Vesta" de coser, bordar, zurcir y festonear

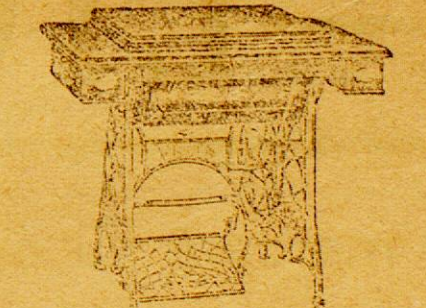

— Ventas por mensualidades — Jacinto Roca Rioja 234

Carolina Fredes de Carrica

CORSETERA

CORSET-PAJAS-PORTASENOS

Especialidad en Fajas Ortopédicas

Gran variedad en modelos

En breve salón de ventas. Precio módico

Buenos Aires 170 — Posadas

Se alquilan casas baratas. Tratar con su dueño Sr. V. Gentile

Colossal Acontecimiento

Por Balance Anual y con el fin de reducir el enorme Stock que tenemos en existencia. Hemos resuelto, hacer una gran rebaja de precios.

Venta de fierro canaleta inglés de 6 a 10 pies a precios más bajos que a los cotizados en plaza

MUEBLERÍA "LA EUROPEA" DE P. Chapov y Girson

COLON 163 AL 173

POSADAS-MISIONES

El "hábito" no hace al monje, pero al monje... le hace falta el "hábito"

TERZI el "Mago" de la moda le vestirá a Vd. correctamente.



Material digitalizado con fines educativos, culturales y de investigación, en el marco del "Concurso de subsidios para proyectos de preservación documental 2014" del CEHIPE.



El aviso, constituye la fuente de ganancias del comercio moderno. Busque en estas páginas uno que le interesa

Constante é Invariable Preocupación DE LA CASA "COLOMBO"

Ha sido durante el año tenecido la atención de nuestros numerosos clientes, a base de artículos de clase inmejorable y precios los más módicos A LOS FINES de que en los principios de este año ya iniciado, se confirme una vez más el grandioso prestigio de que goza nuestra casa,

INICIAREMOS

EL JUEVES 8 DE ENERO

UNA FORMIDABLE

LIQUIDACION

que marcará su época en los anales comerciales de esta localidad

Nuestra Casa permanecerá cerrada los días 6 y 7 para preparar tan **Fenomenal Liquidación**, y el

JUEVES 8 DE ENERO

será un día beneficioso para usted, si acude a nuestro salón de ventas, a proveerse del **CAUDAL DE OPORTUNIDADES** que tenemos **TODOS LOS DEPARTAMENTOS**

CASA "COLOMBO"

Gran obsequio de láminas-fotografía premiadas en la exposición de Berlín el año 1909

Solicítelo al hacer sus compras



CEHIPE

Centro de Estudios Históricos e Informáticos Parque de España

Material digitalizado con fines educativos, culturales y de investigación, en el marco del "Concurso de subsidios para proyectos de preservación documental 2014" del CEHIPE.



CENTRO DEL CONOCIMIENTO



BIBLIOTECA PÚBLICA De Las Misiones