

LA TARDE

POSADAS, 22 DE ENERO DE 1925

Las gestiones de la delegación de yerberos, son coronadas por el éxito

Conclusiones a que se arribó

La delegación de la Sociedad Argentina de Plantadores de Yerba Mate que se halla en Buenos Aires, ha visto coronadas con el mejor éxito las gestiones que realizó ante las altas autoridades de la nación. A las informaciones que ya publicamos en estas columnas, debemos agregar hoy el siguiente despacho que recibimos ayer cuando nuestra edición ya estaba en máquina.

LA TARDE—Posadas.

En el despacho del ministro de hacienda y bajo la presidencia del ministro Molina, celebró sesión la comisión designada por decreto del Poder Ejecutivo de fecha 9 del corriente encargada de determinar las condiciones que deberá reunir la yerba mate para ser considerada apta para el consumo. Después de un cambio de ideas entre los miembros de la comisión y el ministro y escuchadas que fueron las observaciones de la delegación de los yerberos de Misiones, llegué a las siguientes conclusiones:

Primero: Manténdrase el decreto del 10 de Septiembre de 1924, en cuanto prohibe la importación de palo suelto

Segundo: Aumentóse hasta el 28 por ciento la cantidad de palos que deberán tener las yerbas destinadas al consumo.

Tercero: Suprimiése el límite del diámetro de los palos.

Cuarto: Resolviése mantener el actual derecho aduanero sobre la importación de yerba mate contrariamente a lo propuesto por el ministro de hacienda que aconsejaba rebajar los derechos en un treinta por ciento.

Estamos efectuando gestiones que atañen a la yerba mate, ante el Concejo Deliberante de esta capital, gobierno de la provincia de Buenos Aires y Cámara de Diputados de la Nación, esperando obtener igual éxito que el ya conseguido. Delegación saldrá con tren del próximo domingo de regreso a Misiones.

Allain, Rowlet, y Beltramo—Delegados.

EL HALLAZGO DE UN CADAVER EN EL RIO PARANÁ

Se trata de una consumación de un crimen

La encomiable labor desarrollada por el juez letrado doctor Floricel Pérez

Cuando nos referimos en nuestra edición del lunes al hallazgo de un cadáver en el río Paraná en un paraje cercano a Candelaria, decíamos que las mutilaciones constatadas por el facultativo doctor Ruiz hacían presumir en la existencia de un crimen.

AFICIONADO FOTÓGRAFO

Quiere usted obtener buenas fotografías sin engolfarse en mayores complicaciones?

Visite nuestra sección del ramo y encontrará en surtido completo de cámaras, accesorios y materiales que se adaptan muy especialmente para los aficionados.

El resultado de su primera prueba le obligará a ser nuestro cliente.

EL PAPEL SATRAP ES INCOMPARABLE

Farmacia "Misiones"

Informaciones telegráficas del país y del extranjero

Fué enviado al congreso el mensaje del ejecutivo dando por clausuradas las sesiones extraordinarias

El doctor Mosca declinó el ofrecimiento del ministerio de obras públicas

Irigoyen sigue obteniendo éxito en sus gestiones políticas en Córdoba

Candidatura presidencial en Bolivia

Se dió a conocer el itinerario que seguirá el príncipe de Gales en su viaje por Africa y América del Sur

CAPITAL FEDERAL

El mensaje del ejecutivo

Capital Federal, 22—Como se había anticipado, en el acuerdo de gabinete fué aprobado el texto del mensaje que se envió al congreso comunicando la clausura de las sesiones extraordinarias. El documento que está redactado en términos enérgicos, expresa el pensamiento del ejecutivo y deja constancia de que las sesiones extraordinarias han sido completamente estériles a pesar de haber sido sometidos a la consideración de los diputados y senadores, asuntos de vital importancia para el país. La redacción del mensaje estuvo a cargo del ministro del interior doctor Gallo y en el acuerdo de gabinete fueron modificados algunos párrafos.

En la cámara de diputados

Capital Federal, 22—La cámara de diputados realizó ayer una sesión en minoría y al enterarse del mensaje del Poder Ejecutivo, se produjo un acalorado debate. Cada sector eludió la responsabilidad que le correspondía y la mayoría de los legisladores inculparon al ejecutivo de la esterilidad de las sesiones extraordinarias.

Los diputados del sector alvearista, hicieron una calurosa defensa del gobierno y tuvieron palabras de reproche para los legisladores que hacen política con su diploma y no sitiven a los intereses de la nación.

Censuras de los diarios

Capital Federal, 22—Los diarios La Prensa y La Nación comentan en sus ediciones de hoy el mensaje del ejecutivo y censuran al gobierno por el temperamento adoptado que no condice con las prácticas democráticas.

Mosca declinó el ofrecimiento

Capital Federal, 22—Contra lo que se había anunciado, el doctor Mosca declinó el ofrecimiento que le hizo el presidente de la república para ocupar la cartera de obras públicas. Funda esa declinación en el deseo de terminar la misión federal que el ejecutivo le ha enco-

mendado en Mendoza y manifiesta que luego de terminar esa misión, prefiere reintegrarse a la política de su provincia. La noticia de la declinación, es objeto de varios comentarios y se dice que el doctor Mosca rehuyó la cartera por los asuntos de los ferrocarriles del Estado con los que no desea solidarizarse y le crearían una situación muy violenta.

Candidato que suena

Capital Federal, 22—Vista la declinación del doctor Mosca para ocupar el ministerio de obras públicas, suena como candidato para esa cartera el ingeniero Huergo. Sin embargo el presidente de la república no ha hecho hasta ahora ningún ofrecimiento.

Partida de aviones

Capital Federal, 22—De regreso a Río de Janeiro, partieron ayer los aviones de la misión Latecoere que realizarán el servicio postal entre esta capital y la brasileña.

Política riojana

Capital Federal, 22—Anuncian

de la Rioja, que el diputado Bauch, se separó de los radicales alvearistas por desacuerdos con la agrupación.

La permanencia de Irigoyen en Córdoba

Capital Federal, 22—Noticias de Córdoba informan, que como consecuencia de las entrevistas cordiales entre el señor Irigoyen y los radicales de aquella provincia, la fórmula Soria-Gallardo está recibiendo numerosas adhesiones que le son retiradas a la fórmula alvearista Bas Quinteros. Agregan las informaciones, que el señor Irigoyen atiende diariamente a infinidad de emisarios de los departamentos a los cuales da instrucciones sobre la campaña a desarrollar

Huelga de ferroviarios

Capital Federal, 22—Anuncian de Concordia, que la empresa de los ferrocarriles de Entre Ríos y Nord Este Argentino, ha dado por terminada la huelga del personal del tráfico declarando que pueden considerarse restablecidos todos los servicios.

BOLIVIA

Candidatura presidencial

La Paz, 21—La convención del partido republicano reunida en esta capital, proclamó la candidatura del doctor José Gabino Villanueva, para la futura presidencia de la república.

INGLATERRA

El viaje del príncipe de Gales

Londres, 21—Se dió a conocer por medio de la prensa, el itinerario que recorrerá el príncipe de Gales en su próximo viaje por Africa y la América del Sur. Acompañará a su alteza real, una numerosa comitiva.

ESPAÑA

Banquete a Primo de Rivera

Madrid, 21—Festejando su brillante actuación en Marruecos, el jefe del directorio general Primo de Rivera será obsequiado mañana con un gran banquete. El obsequiado pronunciará un discurso en el que hará importantes declaraciones sobre la orientación política que seguirá el directorio.

Martín Benítez, Abel Molina, Clemente Segovia, (estos traídos de Puerto Caraguatay), Félix Renón, jefe del destacamento de la Sub Prefectura de Candelaria, José Rchevarría, de Puerto Caraguatay, Teodoro Acosta y Juan Acosta, de Candelaria, Nicasia Acosta, y Fany Wilson, sirvienta y cocinera respectivamente, de la familia Leiva.

—El instrumento con que se ejecutó el delito así como las ropas que vestía la víctima, están en poder del juez doctor Pérez.

—La blusa y bombacha que tenía el cadáver hallado en el río Paraná (Puerto Candelaria) el día 30 de Diciembre ppdo. han sido reconocidas como las mismas que usaba Eusebio Vera el día del hecho y que era su misma ropa de trabajo.

—La Prefectura General de Puertos a requerimiento del juzgado pone a disposición del juez doctor Pérez al subinspector de Sub-Prefectura señor Luis Gandolfo quien llegará a esta capital procedente de Buenos Aires, por el primer tren. Dicho funcionario aparece instruyendo el sumario en Caraguatay por muerte de Eusebio Vera,

actuando de secretario el oficial Félix Renón.

Como decimos, la justicia está ya en posesión de todos los pormenores del hecho criminoso pero no cree prudente darlos a publicidad hasta no llenar otras diligencias que son necesarias. Diremos por último que la policía ha secundado eficazmente en sus tareas, al juez doctor Pérez.

¿Chantage?

Nos han dicho que a la espalda de una campaña sobre el trabajo en el Alto Paraná, hay quienes pretenden hincar el diente si se presenta algún zonzó o algún incauto que quiera comprar a los plumíferos.

Mucho nos tememos de que se queden sin la tajada los que buscan tales lucros, pues, es indudable que en Posadas todos se conocen y nadie ignora ciertas actitudes que son puramente de opereta.

Lo extraño es que en tales andanzas se sinderen como activos cooperadores, a elementos que procuran sacar la mejor partida de los

gajes que brinda el Alto Paraná. ¿Habrá que nombrarlos?

VIDA SOCIAL

Compromiso matrimonial

Ha quedado formalizado el compromiso matrimonial de la simpática señorita Eugenia Poa con el estimado caballero señor Santiago Terzi. Con ese motivo, los novios fueron muy felicitados.

Enlace efectuado

El día 6 del corriente, fué consagrado en Porto Mendes (Brasil) el enlace de la bella señorita Eleonora Caroiina Simmelhag con el caballero José Aeyliho de Castro.

Fallecimiento

Una comunicación telegráfica de Buenos Aires, informó que ha fallecido en aquella capital el se-

ñor Teodoro Calvo, antiguo vecino de Posadas.

Uruguayo de nacionalidad, el extinto se había radicado entre nosotros hace ya muchos años dedicando sus actividades a la producción ante los tribunales. Una grave y pertinaz dolencia fué mianando paulatinamente su robusto organismo hasta terminar con su vida.

Hay paz en su tumba y reciban sus deudos nuestras sinceras condolencias.

Se alquila

La casa que ocupaban los Sres. Armelin y Cia. situada en la Avenida Gibaja cerca del Puerto y de la Estación con grandes depósitos y comodidad para familia. Se presta para Agencia, Casa de Negocio, Molino, Depósito de Mercaderías. Para verla y tratar con Antonio Nieto.

EL AUTOMÓVIL Para el RUGBY no existen malos caminos

Todos los autos marchan perfectamente sobre caminos asfaltados, adoquinados, etc., pero donde más se aprecia el poder y resistencia de un auto, es en la marcha por carreteras, salvando los accidentes propios del terreno, baches, pozos, cuevas, caminos arenosos, huellas en mal estado, etc. En estos caminos difíciles el AUTO RUGBY NO TIENE RIVAL. Pida una demostración sin compromiso.

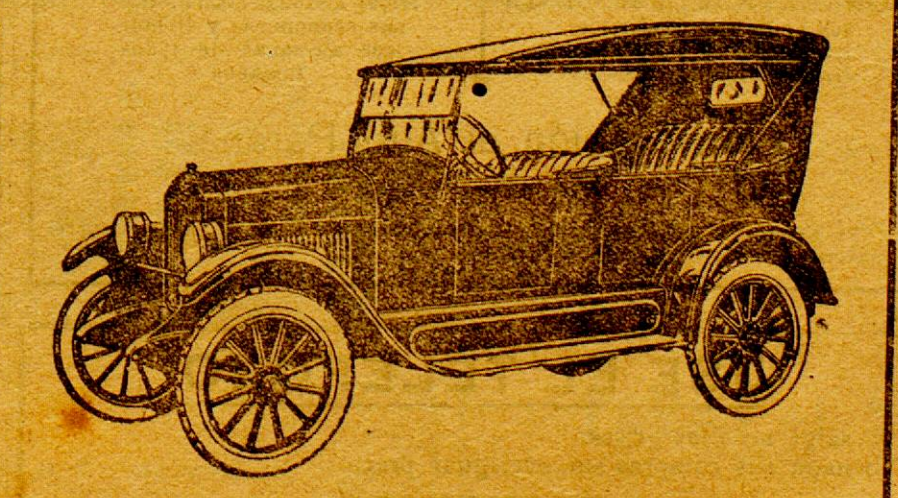

Precio sobre wagón Buenos Aires \$ 2.680
Agente en Misiones: SIMÓN STURICH, Calle COLÓN No. 368

Quilmes Cristal, Quilmes Bock y Malta Quilmes

Tres productos que siempre han sido insuperados, que no se hallan expuestos a las alternativas de la temperatura como sus INFERIORES SIMILARES, manteniéndose invariablemente, inmejorables. Recomiéndase muy especialmente, verificar la cápsula metálica, a fin de evitar posibles involuntarias confusiones pues, los productos QUILMES en razón de su superioridad, se venden a precios ligeramente, más elevados que los de sus competidores.

Los artículos Fotográficos alemanes son siempre los mejores sobre todo si son de estas renombradas marcas

Películas
GOERZ
Papeles
LEONAR

Compre estos artículos y todos los implementos fotográficos que necesite en la Farmacia y Droguería Argentina de Santiago A. Barreyro

Resultado de la colecta pro-fiesta de despedida al muy apreciado Cura Foráneo Rev. P. Fedrico Rademacher

Table with 2 columns: Name and Amount. Includes entries like 'Liga Argent de D. Católicas \$ 10.', 'Sociedad de Beneficencia \$ 10.', 'San vicente de Paul \$ 10.', etc.

Balance table with 2 columns: Category and Amount. Includes 'INGRESOS \$ 229.-', 'Album \$ 76.50', 'Gastos varios \$ 8.-', etc.

J. DE CHAMBRIER Y CIA.

Exposición Y Venta al Detalle en el Local Calle Santa Fé N.º 427 a cargo de nuestro consignatario Sr. ENRIQUE CRAMER

Inmenso surtido en artículos Rurales, Ferretería, Menaje, Sanitarios, Armería, Artefactos Eléctricos, Cocinas Económicas, Pinturería, Talabartería, Lozas y Porcelanas, Artículos de Mím-bre eu General, Bazar Alhajas de Fantasía, Relojería, Zapatería, Útiles para Peluqueros, Artículos de Almacén, etc., etc., etc.

Insecticida "Ideal" Mata Moscas "Aeraxon" Machets "Collins" Aceites para Automóviles y diversos Motocicleta "Harley Davidson"

— PRECIOS SIN COMPETENCIA —

Agentes de las Revistas Francesas: "La Femme Chic" — "La Vie Parisien" — "Le Sourire" — "L' Illustración" y de la Revista de Modas Inglesa "Weldon's Ladies Journal" cuyos últimos se han recibido

Importante -- Próximamen se abrirá el Escritorio Central y Depósito al Mayor en la CALLE COLÓN N.ºs. 216/20

Escuela N. de Artes y Oficios

Se avisa a los interesados que de acuerdo con la pre-cripción reglamentaria, el Registro de inscripción de alumnos ha quedado abierto desde el 15 del corriente hasta el 15 de Febrero próximo, fecha en la que quedará clausurada la inscripción.

Las solicitudes que se presentan con posterioridad a esta fecha no serán consideradas. Igualmente se avisa a los alumnos del establecimiento que las clases se iniciarán el 1.º de Marzo, fecha en que deberán presentarse a esta escuela.

El Secretario

Hágase propietario

Gran venta de lotes en el hermoso y pintoresco pueblo de Villa Lanús, a 7 kilómetros de Posadas. Agua buena y abundante. Lugar de mucho porvenir. Lotes a \$ 150 nacionales de 25x50 m y de 50x50 m.

Laboratorio de Análisis. LUIS F. QUARANTA. Químico-Farmacéutico. Diplomado en Química Biológica y análisis Clínicos. Orina - Espustos - Sangre. Reacción de Wassermann. Suero diagnóstico de Widal etc. Calle COLÓN 110. POSADAS MISIONES

Edicto Judicial. Por disposición de S. S. el señor Juez Letrado del Territorio Nacional de Misiones, doctor Floricet Pérez, se cita, llama y emplaza, por el término de treinta días, a contar desde la primera publicación del presente, a los que se consideren con derecho a los bienes quedados por fallecimiento de Don Estéban Nahriisk o Nahirisk o Nahirisk, para que dentro de dicho término comparezcan a estar a derecho, bajo apercibimiento de ley. Posadas, Diciembre 19 de 1924. N. DOMINGUEZ TEJERA Secretario

Dos Obras Maestras

—¿Quién es el autor de esa obra maestra? quién te ha hecho ese escritorio tan precioso, tan bien terminado, tan artístico, en una palabra? —Lo ha confeccionado el señor José D. Ríos, que tiene su taller en la calle Córdoba, número 134, de esta ciudad. Es un maestro el señor Ríos; es un artista de la madera. —No le conocía. —No es extraño. Los grandes artistas, como las grandes obras, pasan a veces inadvertidos. —Dices bien: "a veces"; porque la cerveza Santa Fé, "que es una obra maestra en su género", no solamente no pasa inadvertida, sino que es famosa y popular. —Hasta Buenos Aires llega la fama del señor Ríos, como ébanista: de Buenos Aires le hacen encargos de objetos, que, ejecutados por él, son objetos de arte. Y es injusto que aquí no se lo conozca como merece; es injusto que aquí no se aprecie su trabajo como merece. —Sí; como se aprecia la cerveza Santa Fé, cuya celebridad ha traspasado las fronteras de su patria... si esto puede decirse.

Reservado para la Empresa de POMPAS FUNEBRES "La Imperial" de JUAN F. MONTEJANO. San Martín 155 al 557 — Antiguo local Matias y Nieto

Reservado PARA LA CASA LAURITTO

JACINTO RECA. Remates-Comisiones y Representaciones Comerciales. —Negocios en General— AGENTE DE GATH & CHAVES LDA. Venta en treinta mensualidades de pianos y autopianos de las mejores marcas alemanas, francesas y norte-americanas. Máquina de escribir Alemana "Mercedes" en 10 mensualidades. Venta de tierra en esta Capital, Concepción de la Sierra, Cerro Corá y Candelaria. Escritorio calle Córdoba No. 207

Compañía Mercantil y de Transportes DOMINGO BARTHE (S. A.) MADERAS ASERRADAS—Existencia permanente de tablones, tablas, tirantes, alfajías, listones, tapa-junta, piso y cielo raso cepillado y machimbrado; en el Depósito Calle 3 de Febrero esquina Sarmiento — Precios sin competencia. Mercaderías Generales. Cerveza "PALERMO", Blanca "VICTORIA", Negra "SALVADOR", EXTRACTO de MALTA. Son productos inmejorables. Fídense en todos los Almacenes y Confiterías. Yerba-mate paraguaya marca "Bandera" es la mejor—Lámparas eléctricas "Osram" las más económicas y durables—Materiales eléctricos de todas clases—Cortinas económicas y Heladeras alemanas de todos tamaños. Navegación al Alto Paraná VAPOR "BELL". La Empresa dispone de chatas y remolcadores para fletar y puede comprometerse a conducir jangadas a Corrientes.

Mueblería y Colchonería "La Popular" LEON COHAN. Frutería y Fiambrería "Buenos Aires" Recibe de la Capital Federal por todos los trenes: Frutas frescas y secas, fiambres surtidos, quesos de postre y sazonados, manteca fresca y coquevas en general. —Reparto a domicilio— Marcos Cohan Félix Azara 242. Fílix Azara 226 POSADAS Teléfono 145 POSADAS

ARMELIN & CIA. MOLINO SANTA LUISA Y FIDELERÍA. CASA CENTRAL: GUALEGUAY (ENTRE RIOS) SUCURSAL: POSADAS - MISIONES. Únicos representantes de la cerveza San Carlos. Comunican a su clientela y al público, que han trasladado su escritorio a la calle BOLIVAR 627 Teléfono N.º 17. Fábrica de Hielo y Depósito de Harinas y Forrajes, BUENOS AIRES y CATAMARCA Teléfono N.º 223. Se atienden órdenes y pedidos avisando por cualquiera de los dos aparatos

USE EL TELÉFONO. No salga los días grises. No haga sus compras sin averiguar precios. ECONOMICE. Con las diferencias de precio paga el abono. Pidan datos Central Telefónica. USE EL TELÉFONO

Carpintería y Mueblería Mecánica LA ARGENTINA — DE — RODOLFO BOROWSKI. En este taller se cotizan precios más baratos que en las fábricas de la Capital Federal. — ESPECIALIDADES EN ABERTURAS — Se hacen instalaciones de negocio y se construyen muebles por encargo a precios que no admiten competencia. Se vende un malacate de hierro — Moldes y engranajes para doblar maderas. Calle San Lorenzo 325 al 327 Posadas - Misiones



CEHIPE Centro de Estudios Históricos e Informáticos de Posadas

Material digitalizado con fines educativos, culturales y de investigación, en el marco del "Concurso de subsidios para proyectos de preservación documental 2014" del CEHIPE.

CENTRO DEL CONOCIMIENTO BIBLIOTECA PÚBLICA De Las Misiones

Juan B. Mola & C^{ia}.

Casa Importadora y Almacén por mayor

Especialidad en yerba paraguaya marca "MOLA"

Concesionarios de los acreditados productos **QUILMES**.
Tres Artículos insuperables: **Corveza CRISTAL, BOCK y MALTA**
Concesionarios del acreditado vino **LEPANTO**, el que más
se vende en el Territorio. De la inmejorable Sal nacional
DOS ANCLAS y de las famosas Cajas de Seguridad **SANTAMARIA**

PRODUCTORES DE MADERAS

Navegación a vapor del Alto Paraná, servida con el cómodo va-
por "IBERÁ C".
Servicio especial de cargas, con chatas, hasta Corpus

Casa Central: POSADAS-MISIONES
SANTA FÉ 113 al 419

Escritorio en BUENOS AIRES
BARCELONÉ MIRA 1265

Empresa de Navegación JACOBSEN HERMANOS

Horario de Vapores — VAPOR "CUNATAY" Para Eldorado y escalas
Aguas Arriba:

Salida de Posadas. Lunes y Jueves a 9 horas
Llegada a Eldorado. Martes y Viernes a 15 "

Aguas Abajo:

Salida de Eldorado. Miércoles y Sábado a 7 horas
Llegada a Posadas. " " " 20 "

VAPOR "ELVIRA L" para Corpus y Escalas
Todos los días con excepción de los Martes.

Aguas Arriba	Llegada	Salidas	Horas	Aguas Abajo	Llegada	Salidas	Horas
Posadas		7—	"	Pto. Doce (Corpus)	13,50		"
Candelaria	8,45	8,55	"	Puerto Roca	14,05	14,10	"
La Mina	9,15	9,20	"	San Ignacio	14,40	14,50	"
Santa Ana	10,45	10,55	"	Santa Ana	15,15	15,25	"
San Ignacio	11,55	12,05	"	La Mina	16,10	16,15	"
Vuerto Roca	13,00	13,05	"	Candelaria	16,25	16,35	"
Pto. Doce (Corpus)	13,30			Posadas	17,30		

A. Leiras & C^{ia}.

25 de Mayo 327/337
POSADAS (Misiones)

Escritorio en B. Aires: Rivadavia 1159
Unión Telefónica 1374, Rivadavia

Molino eléctrico de YERBA - MATE

Preparación de las siguientes marcas registradas: CRUZ VERDE, PLAN-
TACIÓN, BÚFALO, FLOR DEL MONTE, y MEFISTÓFELES
con yerbas de la mejor calidad, seleccionadas

VENTA DE PRODUCTOS DE PETROLEO DE THE TEXAS Co. de la que
son únicos agentes en la República, los Señores MIGNAQUY Co.
de Buenos Aires.

Kerosene TORRE y TORRE VERDE este en latas de un galón
Nafta TEXACO y Lubrificantes TEXACO.

Los productos TEXACO no tienen rival por su alta calidad y máximo
rendimiento.

Para pedidos a su depósito
Belgrano, 812

Iguazú Hotel

Cataratas del Iguazú Puerto Aguirre

La Empresa de este Hotel, con el objeto de hacer conocer las
maravillas de las Cataratas del Iguazú ha resuelto hacer un:

30 % DE REBAJA 30 %

sobre los precios actuales, a las distinguidas familias y habitantes
de este Territorio que visiten dichas cataratas.

Esta rebaja que regirá durante el próximo
Verano comprende únicamente el alojamiento
en el confortable Hotel Iguazú, cuyo costo
queda así reducido a \$ 12.— por persona
y por día de pensión completa.

O. ADAM

JOSÉ PUCCIARELLI

GRABADOR

Pone en conocimiento del público que desde esta
fecha se encuentra en la Joyería Bianchi, desde
donde atenderá cualquier trabajo artístico de gra-
bados en oro y plata, alto y bajo relieve; especia-
lidad en esmaltados, monogramas, chapas para
puertas, marcas, clichés, sellos de bronce y para
lacre, autógrafos, sellos de goma y toda clase de
grabados en general.

GARANTE SUS TRABAJOS AL GUSTO MAS EXIGENTE

AGUA

VILLAVICENCIO

de fuente inmejorable

la mejor de las aguas

minerales de mesa y

la más digestiva

11 Marcas de producción nacional de las que somos agentes exclusivos en el Territorio 11

NUÑEZ Y GIBAJA

VINO

TRAPICHE

con base de elaboración

de los más excelentes

mostos argentinos

producidos por la mejor

bodega de Mendoza

1111

CERVEZA

PILSEN-AFRICANA

EXTRACTO DOBLE

de paladar delicioso

y las de menor gra-

duación alcohólica

POSADAS-MISIONES

FOA & TERAN

Acopios Frutos del País

CUEROS

CERDAS

MADERAS

YERBAS

MIEL

CERA

POSADAS

Calle Buenos Aires 450

"LA CARGADORA"

TARIFA ESPECIAL DE CARGAS No. 69

entre estaciones

FEDERICO LACROZE Y POSADAS

Por cada mil kilos, divididos en fracciones de diez kilos

Clase A. TARIFA \$ 28,50 c/l | Clase B. TARIFA \$ 32,50 c/l | Clase C. TARIFA \$ 77,50 c/l

Alambre
Azúcar en bolsas
Portland
Fierro
Grasa
Harina
Jabón
Kerosene
Papas
Porotos
Sal común y Roca
Líquidos en cascos
Acero
Alpiste
Aceite comestible
Arroz
Arvejas
Alquitrán
Azucares en cajones
Café crudo
Caños Fierro y Plomo
Carbón de piedra
Carbón de fragua
Fariña
Estearina
Mermelada en cajones
Leño tabaco
Resina
Talco
Sebo en cascos
Vidrios comunes
Soda cáustica
Mosaicos en cajones

Todo artículo de Almacén
no especificado anterior-
mente:
Librería
Cigarrería
Farmacia
Droguería
Mercería
Ropería
Ta abartería
Zapatería
Pariños arpillera
Bolsas vacías

Muebles
Colchones
Jaulas
Estopa
Básculas
Bebederos
Damañuanas vacías
Escaleras
Escobas
Ataúdes y demás artículos,
no especificados en las
tarifas anteriores.

Recomendamos muy especialmente a los señores
comerciantes se sirvan indicar en sus pedidos a
las casas vendedoras que entreguen sus mercaderías
a La Cargadora, que no haciendo esta
inducción sucede que los remitentes entregan
las notas de empaque a otras empresas, resul-
tando el fraccionamiento en las cargas, lo que
implica siempre aumento de gastos en trans-
porte que el comerciante debe evitar en lo
posible.

El flete mínimo por cada consignación será \$ 5

NOTA: Las cargas recogidas en domicilio Buenos
Aires con nuestros carros, se cobrará el acarreo
proporcional por separado.
Buenos Aires, Julio 1 de 1924.

"LA CARGADORA" Belgrano 529 | Agente en Posadas: Juan B. Mola & C^{ia}.

Isasa y Scholz

Ferretería, Pinturería, Bazar y Papelería

Haga sus compras en esta casa

Calle Buenos Aires esq. Sarmiento

POSADAS

Cabiro Veritas

Máquina para Coser y Bordar la más perfecta entre sus similares

Academia de Bordados con ense-
ñanza hasta obtener Diploma de
Profesora

Nuestros preciosos tienen compe-
tencia

Pasen y se convencerán

Calle Sarmiento 305—al lado de
Agustín Parodi—Posadas

Único Agente:
LUCAS ORDIERES

El sol sale para todos

y para todos tenemos camas
de hierro con elástico imperi, l,
al precio de 24 pesos, camas
de hierro con pasamano de
bronce, vidrios, cristales, lunas
biseladas, sillas de todas clases
y heladeras de las más reco-
mendadas, todas a precios muy
bajos.

Mueblería y Colchonería

— DE —
José Tomaselli Milanese
Calle Buenos Aires 322 — Posadas

Ocasión

Venta de lotes de terreno del
Solar S. O. de la
Manzana N.º 3

El barrio de más porvenir
¡PRECIOS INFINITOS!

Linderos Solar S. E.	
12 x 50 Varas Lote No. 1	13 x 49 Varas Lote No. 2
10 x 48 Varas Lote No. 6	25 x 20 Varas Lote No. 3
10 x 35 Varas Lote No. 5	
10 x 35 Varas Lote No. 4	

Calle General Paz
Tengo en venta más terrenos y cha-
cras en este Municipio, en Concepción
de la Sierra, Candelaria y Cerro Corá.
Tratar en escritorio calle Córdoba
No. 207. JACINTO RECA

Carolina Fredes de Garrica

CORSETERA

CORSET - FAJAS - PORTASENOS

Especialidad en Fajas Ortopédicas

Gran variedad en modelos

En breve salón de ventas. Precios módicos

Buenos Aires 170 — Posadas

PROFESIONALES

Dr. José M.ª Ríos

Medicina general — Enfermedades
de niños
Consulta de 7 a 10 y de 15 a 17
Santa Fé 339 POSADAS

Dr. Armando López Torres

MÉDICO-CIRUJANO
Ex-Interno del Hospital Torcuato
de Alvear
Médico del Hospital Regional
Consultas: de 7 a 10 y de 13 a 16hs
Colón No. 110 (Casa del Sr. Antonio
Bauset) Posadas

Dr. Rodolfo F. Torres

Médico-Cirujano
Ex-Interno de los Hospitales Durand y de Niños
Medicina general
Especialmente señoras y Niños
Consultas de 8 a 11 y 14 a 17
Los domingos en Candelaria de 8 a 14
Buenos Aires 214. (Casa de la sucesión
Noziglia) — POSADAS

OPTOMETRIA

(Graduación de la vista)
Dr. Ernesto Parés
Asistente del Consultorio de Ojos del
Hospital Rawson de Bs. As.
De 7 a 10 y de 16 a 18 horas, en el Hotel Iguazú, pieza 12
ANTEOIOS — LENTES
Nota: Permanecerá muy poco tiempo aquí

Dr. Antonio Aquino

CIRUJANO DENTISTA
Consultas: de 7 y 30 a 12 p. m.
Calle SARMIENTO No. 276
Casa de Barthe (Altos)

Dr. Roberto Martí

Abogado del Banco
Hipotecario Nacional
Asesor Letrado de la Municipalidad
Asuntos Judiciales
en General.
Corresponsales en toda la República
ESTUDIO:
Colón No. 65 Posadas-Misiones

Clinica Dental

a cargo de los Cirujanos Dentistas
Carlos E. Campbell
y
Alberto Errotaberea
Consultas: 7 1/2 a 11 1/2 y 15 18
SARMIENTO 286

Alfredo Weiss

Procurador Nacional con fianza real
(Ley 10.988)
Martillero Público
Posadas — Rivadavia 119

JULIA B. DE BLANCO

Partera diplomada en la Universidad
de Buenos Aires
Ex-primera partera de la Maternidad del Rosario
Consultas de 14 a 16
Consulta con tarjeta municipal, de 16 a 17
horas
Avenida Roque Pérez 428,

Blaedelina Elizeche

PARTERA
Consultas: 7 a 9 y 14 a 18
Sarmiento 152 Posadas

Leña

La Compañía Mercantil y de
Transportes Domingo Barthe
S. A., vende la carrada de leña pue-
ta en su Aserradero, al precio de
\$ 8 nacionales.

Colossal Acontecimiento

Por Balance Anual y con el fin de reducir el enorme
Stock que tenemos en existencia. Hemos resuelto, hacer
una gran rebaja de precios.

Venta de hierro canaleta inglés de 6 a 10 pies a precios más bajos que a los cotizados en plaza

MUEBLERÍA "LA EUROPEA"
DE
P. Chapov y Girson

COLON 163 AL 173

POSADAS-MISIONES

El "hábito" no hace al monje, pero al
monje... le hace falta el "hábito"

TERZI el "Mago" de la moda le
vestirá a Vd. correctamente.



CEHIPE

Material digitalizado con fines educativos,
culturales y de investigación, en el marco del
"Concurso de subsidios para proyectos de
preservación documental 2014" del CEHIPE.



El aviso, constituye la fuente de ganancias del comercio moderno. Busque en estas páginas uno que le interesa

Constante é Invariable Preocupación DE LA CASA "COLOMBO"

Ha sido durante el año tenecido la atención de nuestros numerosos clientes, a base de artículos de clase inmejorable y precios los más módicos A LOS FINES de que en los principios de este año ya iniciado, se confirme una vez más el grandioso prestigio de que goza nuestra casa,

INICIAREMOS

EL JUEVES 8 DE ENERO

UNA FORMIDABLE

LIQUIDACION

que marcará su época en los anales comerciales de esta localidad

Nuestra Casa permanecerá cerrada los días 6 y 7 para preparar tan **Fenomenal Liquidación**, y el

JUEVES 8 DE ENERO

será un día beneficioso para usted, si acude a nuestro salón de ventas, a proveerse del **CAUDAL DE OPORTUNIDADES** que tenemos **TODOS LOS DEPARTAMENTOS**

CASA "COLOMBO"

Gran obsequio de láminas-fotografía premiadas en la exposición de Berlín el año 1909

Solicítelo al hacer sus compras



CEHIPE

Centro de Estudios Históricos e Información Parque de España

Material digitalizado con fines educativos, culturales y de investigación, en el marco del "Concurso de subsidios para proyectos de preservación documental 2014" del CEHIPE.



CENTRO DEL CONOCIMIENTO



BIBLIOTECA PÚBLICA De Las Misiones