

## LA TARDE

POSADAS, 29 DE ENERO DE 1925

# Informaciones telegráficas del país y del extranjero

La intervención a la provincia de Buenos Aires, será resuelta en un próximo acuerdo de gabinete

Los liberales de Mendoza reclaman que se defina la fecha de convocatoria a elecciones

Se normalizarán las finanzas de los ferrocarriles del Estado

En Chile se derrumbó el edificio de un Banco causando varias víctimas

El jefe del gobierno francés hizo revelaciones sensacionales anunciando el peligro de los pangermanistas

### La presentación de la delegación de yerberos al Concejo Deliberante de Buenos Aires

Antes de dar por finalizada la misión que la llevó a la capital de la república, la delegación de los plantadores argentinos de yerba mate, ha dado un paso más encaminado a evitar la sanción de una ordenanza. Conjuntamente con ese paso, han dado otro ante el presidente del Banco de la Nación Argentina doctor Herrera Vegas del que ya nos hemos ocupado y que tiende a que la poderosa institución de crédito facilite préstamos en condiciones liberales, a los plantadores de yerba mate. La presentación a que nos referimos y cuya eficacia se da por descontada, está concebida en los siguientes términos:

Bs. Aires, Enero 21 de 1925.  
Al Sr. Presidente del H. Concejo Deliberante Municipal de la Ciudad de Buenos Aires. S/D  
Los abajo suscriptos Pablo Allain, Alfredo Beltrame y Esteban Roulet, en su carácter de delegados representantes de la Sociedad Argentina de Plantadores de Yerba-Mate, a la cual pertenecen más de quinientos plantadores, investidos en Asamblea General de su representación ante los Poderes Públicos, al Señor Presidente se presentan y exponen:

Que se han impuesto de los términos del proyecto de ordenanza presentado a ese Honorable Concejo por los concejales Sres. José Pereira, Carlos A. Bray y José Glóvine, estableciendo las condiciones que deberá reunir la yerba-mate para ser considerada apta para el consumo en la ciudad de Buenos Aires;

Que siendo evidente:  
1º.—que dicho proyecto ha sido fundado en un loable propósito de defensa de la salud pública;

2º.—que ha tenido su origen en el decreto del P. E. del 10 de Septiembre de 1924 limitando la cantidad y diámetro de los palos contenidos en la yerba-mate que se consume;

3º.—que en el caso de aprobarse dicha ordenanza se afectarían profundamente los intereses de los plantadores argentinos, sin beneficiarse en lo más mínimo los intereses del consumidor ya que, según los análisis practicados recientemente por el doctor Jorge Magnin, Director del Instituto de Química del Departamento Nacional de Higiene, los palos de la yerba contienen las mismas substancias que las hojas, y un porcentaje de mateína casi igual al de aquellas;

4º.—que las conclusiones a que arribó la comisión técnica, nombrada por el P. E. de la Nación por decreto del 9 del corriente, contemplan con ánimo reposado tanto los intereses de los productores argentinos como de los comerciantes y consumidores, los delegados que suscriben solicitan de S. S. el rechazo del artículo segundo del citado proyecto de ordenanza referente a la proporción y diámetro de los palos que contendrá la yerba-mate de consumo.

A los fines mencionados y para facilitar a S. S. y al Honorable

### CAPITAL FEDERAL

#### El embajador Malbrán

Capital Federal, 29.—Después de despedirse del presidente de la república y del ministro de relaciones exteriores, partió ayer para Chile el embajador argentino en dicho país, doctor Malbrán.

#### Haberes del mes en curso

Capital Federal, 29.—Según lo dispuesto por el ministro de hacienda, mañana se dará comienzo al pago de los sueldos de la administración por el mes en curso.

#### Política cordobesa

Capital Federal, 29.—Los diarios opositores al radicalismo personalista, siguen vertiendo juicios y haciendo críticas, sobre la estada del ex-presidente Irigoyen en Córdoba.

Manifiestan que apesar de las declaraciones del señor Irigoyen y de sus partidarios, la visita del ex-presidente no tendrá influencia para el triunfo de la fórmula personalista cuya derrota se descuenta.

#### Exposición Industrial

Capital Federal, 29.—La Exposición Industrial que hace más de un mes fué inaugurada en el local de la Sociedad Rural en Palermo, será clausurada el domingo próximo.

mo. La comisión organizadora del certamen se muestra muy satisfecha del éxito y proyecta realizar otro de mayor trascendencia en el año venidero.

#### Condemnación de un atentado

Capital Federal, 29.—Es unánime la condena de la prensa, del atentado de que fué víctima el administrador del diario "La Nación", señor Adolfo Montenegro mientras se hallaba en su quinta de Zárate. Se dice que la policía ha logrado detener a uno de los cazadores furtivos que penetraron en la quinta del señor Montenegro.

#### Huelga terminada

Capital Federal, 29.—Informaciones de Entre Ríos refieren que la empresa de los ferrocarriles enterrrieros y Nord Este Argentino, dió a publicidad una nota oficiosa en la que expresa que puede darse por terminada la huelga de los obreros ferroviarios con la normalización completa de los servicios.

#### Radicales antipersonalistas

Capital Federal, 29.—En la reunión realizada el martes por los radicales antipersonalistas, se acordó activar la campaña de reorganización del radicalismo en la provincia de Buenos Aires y convocar una intensa agitación a fin de conseguir que el Poder Ejecu-

tivo decreté el envío de la intervención federal

También resolvieron enviar delegaciones a Córdoba a fin de ponerse al frente de los trabajos electorales.

#### Ferrocarriles del estado

Capital Federal, 29.—El administrador de los ferrocarriles del estado doctor Pérez, ha manifestado que si no surgen obstáculos de fuerza mayor, las finanzas de dicha dependencia nacional quedarán saneadas antes de finalizar el año en curso. Declaró que las medidas adoptadas y la nueva orientación impresa a la administración, están aumentando considerablemente las entradas en las diversas líneas. Opina que los ferrocarriles del estado pueden ser una gran fuente de recursos.

#### La intervención a Buenos Aires

Capital Federal, 29.—Personas allegadas al presidente de la república, dan seguridades de que en un próximo acuerdo de ministros se resolverá la intervención federal a la provincia de Buenos Aires con objeto de investigar ampliamente la situación de dicho estado. Las referidas personas han manifestado, que el doctor Alvear está ya resuelto a no vacilar en el envío de la intervención.

#### Regreso de Sagarna

Capital Federal, 29.—Procedente de Montevideo, regresó ayer el ministro de justicia e instrucción pública doctor Sagarna quien reasumió sus funciones.

#### Escalafón ferroviario

Capital Federal, 29.—La dirección general de ferrocarriles, revisará el escalafón de los obreros cambistas para un mejor ajuste de los salarios que perciben y que se consideran muy reducidos.

#### Política mendocina

Capital Federal, 29.—Anuncian de Mendoza, que el Partido Liberal de aquella provincia, reclamó del interventor nacional que defina la fecha de la convocatoria a elecciones, pues, entiende que el estado actual de cosas causa perjuicios al comercio e industria de la provincia. Los liberales abrigan esperanzas de obtener un ruidoso triunfo.

#### CHILE

#### La censura de la prensa

Santiago, 28.—La junta civil de informaciones que preside el doctor Bello Codécio, resolvió levantar la censura que pesaba sobre la prensa dando amplia libertad para la publicación de noticias.

#### Entrega del gobierno

Santiago, 28.—La junta revolu-

cionaria hizo entrega del gobierno que conservaba en sus manos desde el golpe de estado. Se encargó al doctor Domingo Amunátegui de la organización de un gabinete provisional.

#### Derrumbe que causa víctimas

Santiago, 28.—Se derrumbó el edificio del Banco de Crédito Popular de esta capital. El siniestro causó varias víctimas.

#### FRANCIA

#### Discurso de Herriot

París, 28.—El jefe del gobierno M. Herriot, pronunció un discurso en el parlamento que versó sobre la política internacional. M. Herriot, dió la voz de alerta contra el pangermanismo que amenaza actualmente a los aliados.

Dijo que los pangermanistas cuentan en Alemania con grandes cantidades de armas y que hacen activa propaganda para provocar una nueva guerra. El discurso del jefe del gobierno, causó bastante sensación por las revelaciones que ha hecho.

#### CUBA

#### Homenaje a Martí

Habana, 28.—Todas las escuelas de esta capital, tributaron sentidos y elocuentes homenajes a la memoria del gran patriota José Martí que fué uno de los más grandes luchadores en la guerra de la independencia.

Concejo de su digna presidencia la comprensión del asunto que motiva esta presentación, se permiten adjuntar a la presente copias del memorial entregado a S. E. el Señor Ministro de Hacienda de la Nación y del acta de la sesión celebrada por la comisión nombrada por el P. E. Nacional para dictaminar acerca de las condiciones que deberá reunir la yerba-mate de consumo en el país.

Saludan al Señor Presidente con su más alta consideración.

Firmados: Pablo Allain, Alfredo Beltrame y Esteban Roulet

### La investigación y sumario sobre el cadáver mutilado hallado en el Río Paraná

Según sabemos, toca a su fin la investigación judicial y el sumario, iniciados para poner en claro los pormenores y detalles del cadáver mutilado hallado en Río Paraná, hecho del que ya fué informado a nuestros lectores.

El juez doctor Pérez con sus secretarios escribas Domingo Tejera y doctor Luariga, continúan trabajando, día y noche tomando declaraciones y realizando careos

entre los detenidos a fin de establecer con claridad todos los detalles del hecho que se investiga.

A los detenidos Echeverría, Nacimiento y Martínez, se les ha levantado la incomunicación luego de haber declarado. El doctor Luciano Molina abogado defensor de Marcelo M. Leiva, ha tomado ya la intervención correspondiente. Hemos sido informados extraoficialmente, de que el juez doctor Pérez se trasladará a Puerto Caraguatay con objeto de conocer personalmente el lugar donde se denunció que fué cometido el crimen. Lo que al parecer aun no fué revelado en este suceso, es el móvil que lo provocó y este es un detalle importante para el proceso.

### Se desea vender

costaneros de varias clases de maderas, a precio de ocasión. Tratar con Francisco Góicochea, casa sucesión Pedro Noziglia.

### Contribución Territorial y Patentes

Hoy se nos informó de la aduana local, que han llegado los padrones de la contribución territorial correspondientes al año 1924.

Quedan avisados de esto los colonos del territorio y avisados igualmente de que el plazo para el pago sin multa de las contribuciones, vence el 28 de Febrero próximo.

También se nos informó a los efectos de hacerlo público, que las patentes de viajantes y vendedores ambulantes deben pagarse antes del 31 del corriente.

### Se alquila

la casa que ocupaban los Sres. Armelin y Cia. situada en la Avenida Gibaja cerca del Puerto y de la Estación con grandes depósitos y comodidad para familia. Se presta para Agencia, Casa de Negocio, Molino, Depósito de Mercaderías. Para verla y tratar con Antonio Nieto.

### Publicaciones Oficiales

#### Gobernación

Posadas, Enero 27 de 1925

Vista la solicitud de licencia fundada en razones de salud, presentada por el Contador-Tesorero Don Diógenes Lotero, el Gobernador de Misiones,

#### RESUELVE:

Art. 1º.—Concédese treinta días de licencia—con goce de sueldo al Contador-Tesorero Don Diógenes Lotero, en vista de su delicado estado de salud, debiendo hacerse cargo de la Contaduría el Señor Encargado de la Oficina de Marcas, Don Antonio Viñas.

Art. 2º.—Designase al Señor Secretario de la Gobernación Don José Manuel López para intervenir en el arqueo de Caja y entrega de los valores existentes en la Contaduría.

Art. 3º.—Comuníquese, publíquese y dese al Registro Oficial.

Posadas, Enero 29 de 1925

Vista la solicitud de licencia, fundada en razones de salud, presentada por el Inspector de Policía ne comisión don Nicolás A. Pignatari, el Gobernador de Misiones,

#### R SUELVE:

Art. 1º.—Concédese quince días de licencia—con goce de sueldo—al Inspector de Policía en Comisión don Nicolás A. Pignatari, en

### EL AUTOMÓVIL Para el RUGBY no existen malos caminos



Todos los autos marchan perfectamente sobre caminos asfaltados, adoquinados, etc., pero donde más se aprecia el poder y resistencia de un auto, es en la marcha por carreteras, salvando los accidentes propios del terreno, baches, pozos, cuestas, caminos arenosos, huellas en mal estado, etc.

En estos caminos difíciles el AUTO RUGBY NO TIENE RIVAL. Pida una demostración sin compromiso.

de la STAR MOTORS, Inc.

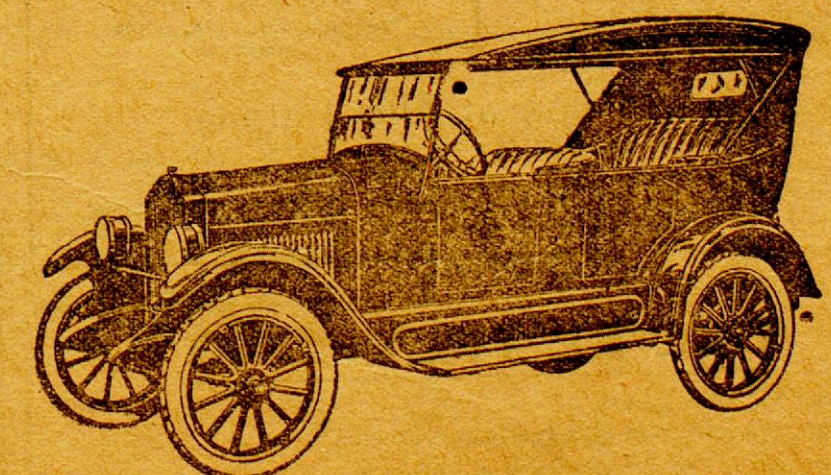

Precio sobre wagón Buenos Aires \$ 2.680

Agente en Misiones: SIMÓN STURICH, Calle COLÓN No. 368

### AFICIONADO FOTÓGRAFO

Quiere usted obtener buenas fotografías sin engolfarse en mayores complicaciones? Visite nuestra sección del ramo y encontrará en surtido completo de cámaras, accesorios y materiales que se adaptan muy especialmente para los aficionados. El resultado de su primera prueba le obligará a ser nuestro cliente.

EL PAPEL SATRAP ES INCOMPARABLE

### Farmacia "Misiones"

## Quilmes Cristal, Quilmes Bock y Malta Quilmes

Tres productos que siempre han sido insuperados, que no se hallan expuestos a las alternativas de la temperatura como sus INFERIORES SIMILARES, manteniéndose invariablemente, inmejorables. Recomendase muy especialmente, verificar la cápsula metálica, a fin de evitar posibles involuntarias confusiones pues, los productos QUILMES en razón de su superioridad, se venden a precios ligeramente, más elevados que los de sus competidores.

Los artículos Fotográficos alemanes son siempre los mejores sobre todo si son de estas renombradas marcas

Películas  
**GOERZ**  
Papeles  
**LEONAR**

Compre estos artículos y todos los implementos fotográficos que necesite en la Farmacia y Droguería Argentina de Santiago A. Barroja

### "Quilmes Cristal" es la preferida del público



CEHIPE

Material digitalizado con fines educativos, culturales y de investigación, en el marco del "Concurso de subsidios para proyectos de preservación documental 2014" del CEHIPE.



BIBLIOTECA PÚBLICA De Las Misiones

vista de su estado de salud.  
 Art. 2º.— Comuníquese, publíquese e insértese en el R. Oficial.  
 Firmado: **HECTOR BARREYRO**  
 Gobernador.  
 José Manuel López  
 Secretario

**VIDA SOCIAL**

**Viajeros**

De Buenos Aires, el joven Juan Ratti Sarubbi.

**NUEVO VICARIO**

Llegó por tren de hoy el nuevo vicario foraneo, que reemplazará en sus funciones al R. P. Federico Rademacher.

Se necesita un vendedor ambulante que sea activo. — Productos acreditados — Sueldo y comisión. — Presentarse Chocolatería «Agulla».

**Laboratorio de Análisis**

**LUIS F. GUARANTA**  
 Químico-Farmacéutico

Diplomado en Química Biológica y análisis Clínicos

Orina - Espustos - Sangre

Reacción de Wassermann

Suero diagnóstico de Widal etc.

Calle COLÓN 110

POSADAS

MISIONES

**Edicto Judicial**

Por disposición de S. S. el señor Juez Letrado del Territorio Nacional de Misiones, doctor Florisel Pérez, se cita, llama y emplaza, por el término de treinta días, a contar desde la primera publicación del presente, a los que se consideren con derecho a los bienes quedados por fallecimiento de Don Esteban Nsherzisk o Nshirisk o Nshirisk, para que dentro de dicho término comparezcan a estar a derecho, bajo apercibimiento de ley.  
 Posadas, Diciembre 19 de 1924.  
 N. DOMINGUEZ «BIERA», Secretario

**De Ocasión**

Se venden: — Un motor a nafta de 10 caballos especial para cualquier industria, un diámetro, una máquina de Cinematógrafo y una cantidad de sillitas.  
 Todo a precios de ocasión que faciliten un buen negocio.  
 Tratar con el señor Nicolás Damás

**Orientese**



consultando la brújula de su propia conveniencia.  
 CASA LAURITO—FÉLIX AZARA 176

**JACINTO RECA**

Remates-Comisiones y Representaciones Comerciales  
 —Negocios en General—  
**AGENTE DE GATH & CHAVES LDA.**

Venta en treinta mensualidades de pianos y autopianos de las mejores marcas alemanas, francesas y norte-americanas.

Máquina de escribir Alemana "Mercedes" en to mensualidades

Venta de tierra en esta Capital, Concepción de la Sierra, Cerro-Corá y Candelaria.

Escritorio calle Córdoba No. 207

**J. DE CHAMBRIER Y CIA.**

Exposición Y Venta al Detalle en el Local.  
 Calle Santa Fé N° 427 a cargo de nuestro consignatario Sr. ENRIQUE CRAMER

Inmenso surtido en artículos Rurales, Ferreteria, Menaje, Samitarias, Arneri, Artefactos Eléctricos, Cocinas Económicas, Pinturería, Talabartería, Lozas y Porcelanas, Artículos de Mímbrre eu General, Bazar Alhajas de Fantasia, Relojería, Zapatería, Útiles para Peluquerías, Artículos de Almacén, etc., etc., etc.

Insecticida "Ideal"  
 Mata Moscas "Aeroxon"  
 Machetes y Ahas "Collins"  
 Acciles para Automóviles y diversos  
 Motocicleta "Harley Davidson"

PRECIOS SIN COMPETENCIA — Agentes de Revistas y Libros Franceses

Depósito de mercaderías y material de construcción

ESCRITORIO CENTRAL: **CALLE COLÓN N° 216/20**

**Escuela N. de Artes y Oficios**

Las solicitudes que se presenten con posterioridad a esta fecha no serán consideradas.  
 Se avisa a los interesados que de acuerdo con la pre-cipación reglamentaria, el Registro de Inscripción de alumnos ha quedado abierto desde el 15 del corriente hasta el 15 de Febrero próximo, fecha en la que quedará clausurada la inscripción.  
 El Secretario

**Dos Obras Maestras**

—¿Quién es el autor de esa obra maestra? ¿quién te ha hecho ese escritorio tan precioso, tan bien terminado, tan artístico, en una palabra?  
 —Lo ha confeccionado el señor José D. Ríos, que tiene su taller en la calle Córdoba, número 134, de esta ciudad. Es un maestro el señor Ríos; es un artista de la madera.  
 —No le conocía.  
 —No es extraño. Los grandes artistas, como las grandes obras, pasan a veces inadvertidos.  
 —Dices bien: "a veces"; porque la cerveza Santa Fé, "que es una obra maestra en su género", no solamente no pasa inadvertida, sino que es famosa y popular.  
 —Hasta Buenos Aires llega la fama del señor Ríos, como ebanista: de Buenos Aires le hacen encargos de objetos, que, ejecutados por él, son objetos de arte. Y es injusto que aquí no se lo conozca como merece; es injusto que aquí no se aprecie su trabajo como merece...  
 —Sí; como se aprecia la cerveza Santa Fé, cuya celebridad ha traspasado las fronteras de su patria... si esto puede decirse.

**FRACCION de campo en venta**

A 25 kilómetros de Posadas

Compuesta de 2831 hectáreas. La area y 44 centáreas, lindando al Norte con las propiedades de don Luis Anselmo (hijo), doña Clara A. de Bianchi y doña S. A. de Noziglia; al Este con la colonia Profundidad, al Sur con la propiedad de don Ramón Enriquez y el arroyo Guazupí que la separa en parte de este y en toda la extensión de la propiedad de don César Resongli y al Oeste con el arroyo Mautual.

Tiene 1000 hectáreas de monte virgen, estancia con casa de material, corrales, dependencias, quinta de árboles frutales, alambrado, población, etc.  
 Por datos e informes, dirigirse al señor Santiago Terzi, Colón 278, liquidador del concurso de acreedores de don Cándido Galeano de Anselmo.

Posadas, Enero 26 de 1925

**Compañía Mercantil y de Transportes**

**DOMINGO BARTHE (S. A.)**

MADERAS ASERRADAS—Existencia permanente de tablonés, tablas, tirantes, alfaías, listones, tapa-junta, piso y cielo raso cepillado y machimbrado; en el

Depósito Calle 3 de Febrero esquina Sarmiento — Precios sin competencia

Mercaderías Generales  
 Cerveza "PALERMO", Blanca "VICTORIA", Negra "SALVATOR", EXTRACTO de MALTA  
 Son productos inmejorables.  
 Pídanse en todos los Almacenes y Confeiterías

Yerba-mate paraguaya marca "Bandera" es la mejor—Lámparas eléctricas "Osram" las más económicas y durables—Materiales eléctricos de todas clases—Cocinas económicas y Heladeras alemanas de todos tamaños

**Navegación al Alto Paraná VAPOR "BELL"**

La Empresa dispone de chatas y remolcadores para fletar y puede comprometerse a conducir jangadas a Corrientes.

**USE EL TELÉFONO**

No salga los días grises.  
 No haga sus compras sin averiguar precios.

**ECONOMICE**

Con las diferencias de precio paga el abono.

Pidan datos Central Telefónica.

**USE EL TELÉFONO**



**Piense Usted que por**

**\$ 2.795 mjn. S. W. Buenos Aires**  
 podemos entregarle el nuevo



**Sánchez y Pagés**

**"La Imperial"**

Empresa de POMPAS FUNEBRES

— DE —  
**JUAN F. MONTEJANO**

Con los nuevos elementos recibidos está en condiciones de dar gusto al más exigente.

Piense usted si tiene la desgracia de precisar nuestros servicios que por \$ 300 m. hacemos el siguiente servicio: Capilla de ira. 48 luces. Cajón París con plomo válvula y vidrio; Servicio cuatro caballos y coupé de duelo.

**San Martín 555**

Antiguo local de Matias y Nieto

**ARMELIN & CIA.**

MOLINO SANTA LUISA Y FIDELERÍA

CASA CENTRAL: GUALEGUAY (ENTRE RIOS)  
 SUCURSAL: POSADAS - MISIONES

Únicos representantes de la cerveza San Carlos

Comunican a su clientela y al público, que han trasladado su escritorio a la calle BOLIVAR 627  
 Teléfono N° 17

Fábrica de Hielo y Depósito de Harinas y Porrajes, BUENOS AIRES y CATAMARCA  
 Teléfono N° 223

Se atienden órdenes y pedidos avisando por cualquiera de los dos aparatos

**Mueblería y Colchonería**

"La Popular"

— DE —  
**LEON COHAN**

Fábrica de camas de hierro y elásticos

Se hace toda clase de comoduras del ramo

Félix Azara 226

**Frutería y Fiambrería**

"Buenos Aires"

Recibe de la Capital Federal por todos los trenes: Frutas frescas y secas, fiambres surtidos, quesos de postre y sazonados, manteca fresca y conservas en general

— Repart. a domicilio —

**Marcos Cohan**

Félix Azara 242

POSADAS

Teléfono 145

POSADAS

**Carpintería y Mueblería Mecánica "LA ARGENTINA"**

— DE —  
**RODOLFO BOROWSKI**

En este taller se cotizan precios más baratos que en las fábricas de la Capital Federal  
 — ESPECIALIDADES EN ABERTURAS —  
 Se hacen instalaciones de negocio y se construyen muebles por encargo a precios que no admiten competencia.

Se vende un melacato de hierro, moldes y engranajes para doblar madera

Calle San Lorenzo 325 al 327

Posadas — Misiones



**CEHIPE**

Centro de Estudios Históricos e Informáticos de Posadas

Material digitalizado con fines educativos, culturales y de investigación, en el marco del "Concurso de subsidios para proyectos de preservación documental 2014" del CEHIPE.



**BIBLIOTECA PÚBLICA**  
 De Las Misiones

## Juan B. Mola & C<sup>ia</sup>.

Casa importadora y Almacén por mayor

Especialidad en yerba paraguaya marca "MOLA"

Concesionarios de los acreditados productos QUILMES. Tres Artículos insuperables: Cerveza CRISTAL, BOCK y MALTA. Concesionarios del acreditado vino LEPANTO el que más se vende en el Territorio. De la inmejorable Sal Nacional DOS ANCLAS y de las famosas Cajas de Seguridad SANTAMARIA.

PRODUCTORES DE MADERAS

Navegación a vapor del Alto Paraná, servida con el cómodo vapor "IBERÁ C".

Servicio especial de cargas, con chatas, hasta Corpus

Casa Central: POSADAS-MISIONES SANTA FÉ 113 al 119. Escritorio en BUENOS AIRES BARCELONÉ MITRE 1265

## Empresa de Navegación

JACOBSEN HERMANOS

Itinerario de Vaporos — VAPOR "CUNATAY": Para Eldorado y escalas Aguas Arriba:

Salida de Posadas. . . . . Lunes y Jueves a 9 horas  
Llegada a Eldorado. . . . . Martes y Viernes a 15 "

Aguas Abajo:

Salida de Eldorado. . . . . Miércoles y Sábado a 7 horas  
Llegada a Posadas. . . . . " " " " 20 "

VAPOR "ELVIRA L." para Corpus y Escalas  
Todos los días con excepción de los Martes.

Aguas Arriba	Llegada	Salidas	Horas	Aguas Abajo	Llegada	Salidas	Horas
Posadas	7,	"	"	Pto. Doce (Corpus)	13,50	"	"
Candelaria	8,45	8,55	"	Puerto Roca	14,05	14,10	"
La Mina	9,15	9,20	"	San Ignacio	14,40	14,50	"
Santa Ana	10,45	10,55	"	Santa Ana	15,15	15,25	"
San Ignacio	11,55	12,05	"	La Mina	16,10	16,15	"
Vuerto Roca	13,00	13,05	"	Candelaria	16,25	16,35	"
Pto. Doce (Corpus)	13,30	"	"	Posadas	17,30	"	"

## A. Leiras & C<sup>ia</sup>.

25 de Mayo 327/337 POSADAS (Misiones) — Escritorio en B. Aires: Rivadavia 1119 Unión Telefónica 1374, Rivadavia

Molino eléctrico de YERBA - MATE

Preparación de las siguientes marcas registradas: CRUZ VERDE, PLANTACION, BÚFALO, FLOR DEL MONTE, y MEFISTOFELIS con yerbas de la mejor calidad, seleccionadas

VENTA DE PRODUCTOS DE PETROLEO DE THE TEXAS C<sup>o</sup>, de la que son únicos agentes en la República, los Señores MIGNAQUY C<sup>o</sup> de Buenos Aires.

Kerosene TORRE y TORRE VERDE, este en latas de un galón Nafta TEXACO y Lubrificantes TEXACO.

Los productos TEXACO no tienen rival por su alta calidad y máximo rendimiento.

Tara pedidos a su depósito Belgrano, 842

## Iguazú Hotel

Cataratas del Iguazú — Puerto Aguirre

La Empresa de este Hotel, con el objeto de hacer conocer las maravillas de las Cataratas del Iguazú ha resuelto hacer un:

**30 % DE REBAJA 30 %**

sobre los precios actuales, a las distinguidas familias y habitantes de este Territorio que visiten dichas cataratas.

Esta rebaja que registrará durante el próximo Verano comprende únicamente el alojamiento en el confortable Hotel Iguazú, cuyo costo queda así reducido a \$ 12.— por persona y por día de pensión completa.

O. ADAM

## JOSÉ PUCCIARELLI

GRABADOR

Pone en conocimiento del público que desde esta fecha se encuentra en la Joyería Bianchi, desde donde atenderá cualquier trabajo artístico de grabados en oro y plata, alto y bajo relieve; especialidad en esmaltados, monogramas, chapas para puertas, marcas, clichés, sellos de bronce y para lacre, autógrafos, sellos de goma y tona clase de grabados en general.

**GARANTE SUS TRABAJOS AL GUSTO MAS EXIGENTE**

<b>AGUA</b> VILLAVICENCIO de fuente inmejorable la mejor de las aguas minerales de mesa y la más digestiva	<b>VINO</b> TRAPICHE con base de elaboración de los más excelentes mostos argentinos producidos por la mejor bodega de Mendoza	<b>CERVEZA</b> PILSEN-ÁFRICANA EXTRACTO DOBLE de paladar delicioso y las de menor gra- duación alcohólica
---------------------------------------------------------------------------------------------------------------------------	--------------------------------------------------------------------------------------------------------------------------------------------------	--------------------------------------------------------------------------------------------------------------------------

11 Marcas de producción nacional de las que somos agentes exclusivos en el Territorio 11

**NUÑEZ Y GIBAJA** POSADAS—MISIONES

## FOA & TERAN

Acopios Frutos del País

CUEROS CERDAS MADERAS YERBAS MIEL CERA

POSADAS Calle Buenos Aires 450

## "LA CARGADORA"

TARIFA ESPECIAL DE CARGAS No. 69 entre estaciones

FEDERICO LACROZE Y POSADAS

Por cada mil kilos, divididos en fracciones de diez kilos

Clase A. TARIFA \$ 28.50 c/l	Clase B. TARIFA \$ 32.50 c/l	Clase C. TARIFA \$ 77.50 c/l
---------------------------------	---------------------------------	---------------------------------

Alambre Azúcar en bolsas Portland Fierro Grasa Harina Jabón Kerosene Papas Porotos Sal común y Roca Líquidos en cascos Acero Alpiste Aceite comestible Arroz Arvejas Alquitrán Cuchillos en cajones Café crudo Caños Fierro y Plomo Carbón de piedra Carbón de fragua Farina Estearina Mármol en cajones Polvo tabaco Resina Sábalo en cascos Vidrios comunes Soda cáustica Mosaicos en cajones

Todo artículo de Almacén no especificado anteriormente: Librería Uguarreria Farmacia Fregadero a Mercedería Ropería Ta abartería Zapatería Fardos arpillera Bolsas vacías

Muebles Colchones Jaulas Estopa Bisculcas Bebederos Damajuanas vacías Escaleras Escobas Ataúdes y demás artículos, no especificados en las tarifas anteriores.

Recomendamos muy especialmente a los señores comerciantes se sirvan indicar en sus pedidos a las casas vendedoras que entreguen sus mercaderías a La Cargadora: que no haciendo esta indicación sucede que los remitentes entregan las notas de empaque a otras empresas, resultando el fraccionamiento en las cargas, lo que implica siempre aumento de gastos en transporte que el comerciante debe evitar en lo posible.

El flete mínimo por cada consignación será \$ 5

NOTA: Las cargas recogidas en domicilio Buenos Aires con nuestros carros, se cobrará el acarreo proporcional por separado.

Buenos Aires, Julio 1 de 1924.

"LA CARGADORA" Belgrano 529 Escritorios: Galpón No. 2, Lacroze (C. B. A.)

Agente en Posadas: **Juan B. Mola & C<sup>ia</sup>.**

## Isasa y Scholz

Ferretería, Pinturería, Bazar y Papelería

Haga sus compras en esta casa

Calle Buenos Aires esq. Sarmiento POSADAS

## Cabiro Veritas

Máquina para Coser y Bordar la más perfecta entre sus similares

Academia de Bordados con enseñanza hasta obtener Diploma de profesora

Nuestros preciosos tienen competencia

Pasen y se convencerán

Calle Sarmiento 395—al lado de Agustín Parodi—Posadas

Único Agente: **LUCAS ORDIERES**

## Mueblería y Colchonería

DE José Tomaselli Milanese

Muebles y juegos de mimbre, cañama de hierro y de madera heladeras de todos los tamaños. Cama de hierro e-  
lástico im-  
perial a \$ 24

Sillas de todas clases. Ventas de vidrios, cristales y lunas biseladas a precios sin competencia.

Calle Buenos Aires 322 — Posadas

## Carolina Fedes de Carrica

CORSETERA

CORSET-FAJAS-PORTASENOS

Especialidad en Fajas Ortopédicas

Gran variedad en modelos

En breve salón de ventas. Precios módicos

Buenos Aires 170 — Posadas

## Ocasión

Venta de lotes de terreno del Solar S. O. de la Manzana N<sup>o</sup> 3

El solar de más porvenir ¡PRECIOS INFIMOS!

Lindero Solar S. O.

12 x 50 Varas Lote No. 1	13 x 49 Varas Lote No. 2	25 x 20 Varas Lote No. 3
--------------------------	--------------------------	--------------------------

Tengo en venta más terrenos y chacras en este Municipio, en Concepción de la Sierra, Candelaria y Cerro Corá. Tratar en escritorio calle Córdoba No. 207. **JACINTO RECA**

## PROFESIONALES

### Dr. José M. Ríos

Medicina general — Enfermedades de niños  
Consulta de 7 a 10 y de 15 a 17  
Santa Fé 339 POSADAS

### Dr. Armando López Torres

MÉDICO-CIRUJANO  
Ex-Interno del Hospital Torcuato de Alvear  
Médico del Hospital Regional  
Consultas: de 7 a 10 y de 13 a 16hs  
Colón No. 110 (Casa del Sr. Antonio Bauset) Posadas

### Dr. Rodolfo F. Torres

Médico-Cirujano  
Ex-interno de los hospitales Durand y de Niños  
Medicina general  
Especialmente señoras y Niños  
Consultas de 8 a 11 y 14 a 17  
Los domingos en Cardelaria de 8 a 14  
Buenos Aires 514. (Casa de la sucesión Rozzi) — POSADAS

## OPTOMETRIA

(Graduación de la vista)

### Dr. Ernesto Parés

Asistente del Consultorio de Ojos del Hospital Rawson de Bs. As.  
De 7 a 10 y de 16 a 18 horas, en el Hotel Iguazú, pieza 12  
ANTEOJOS — LENTES  
Nota: Permanecerá muy poco tiempo aquí

### Dr. Antonio Aquino

CIRUJANO DENTISTA  
Consultas: de 7 y 80 a 12 p. m.  
Calle SARMIENTO No. 276  
Casa de Barthe (Altos)

### Dr. Roberto Martí

Abogado del Banco Hipotecario Nacional  
Asesor Letrado de la Municipalidad  
Asuntos Judiciales en General. . . . .  
Corresponsales en toda la República  
ESTUDIO:  
Colón No. 365 Posadas-Misiones

## Clinica Dental

de los Cirujanos Dentistas

### Carlos E. Campbell y Alberto Errotaberea

Consultas: 7 y 15 18  
SARMIENTO 286

### Alfredo Weiss

Procurador Nacional con fianza real (Ley 10.998)

### Martillero Público

Posadas — Rivavia 119

### JULIA B. DE BLANCO

Partera diplomada en la Universidad de Buenos Aires  
Ex-primer partera de la Maternidad del Rosario  
Consultas de 14 a 16  
Consulta con tarjeta municipal, de 16 a 17 horas  
Avenida Roque Pérez 428,

### Blasdelina Elizache

PARTERA  
Consultas: 7 a 9 y 14 a 18  
Sarmiento 152 Posadas

### Leña

La Compañía Mercantil y de Transportes Domingo Barthe S. A., vende la carreta de ferrocarril en su Aserradero, calle Córdoba No. 8 nacionales.

# Colosal Acontecimiento

Por Balance Anual y con el fin de reducir el enorme Stock que tenemos en existencia. Hemos resuelto, hacer una gran rebaja de precios.

Venta de hierro canaleta inglés de 6 a 10 pies a precios más bajos que a los cotizados en plaza

## MUEBLERÍA "LA EUROPEA"

DE **P. Chapov y Girson**

COLON 163 AL 173 POSADAS-MISIONES

El "hábito" no hace al monje, pero al monje... le hace falta el "hábito"

## TERZI el "Mago" de la moda le vestirá a Vd. correctamente.

El aviso, constituye la fuente de ganancias del comercio moderno. Busque en estas páginas uno que le interesa

## Constante é Invariable Preocupación DE LA CASA "COLOMBO"

Ha sido durante el año tenecido la atención de nuestros numerosos clientes, a base de artículos de clase inmejorable y precios los más módicos A LOS FINES de que en los principios de este año ya iniciado, se confirme una vez más el grandioso prestigio de que goza nuestra casa,

### INICIAREMOS

## EL JUEVES 8 DE ENERO

### UNA FORMIDABLE

# LIQUIDACION

que marcará su época en los anales comerciales de esta localidad

Nuestra Casa permanecerá cerrada los días 6 y 7 para preparar tan **Fenomenal Liquidación**, y el

## JUEVES 8 DE ENERO

será un día beneficioso para usted, si acude a nuestro salón de ventas, a proveerse del **CAUDAL DE OPORTUNIDADES** que tenemos **TODOS LOS DEPARTAMENTOS**

## CASA "COLOMBO"

Gran obsequio de láminas-fotografía premiadas en la exposición de Berlín el año 1909

Solicítelo al hacer sus compras



CEHIPE

Material digitalizado con fines educativos, culturales y de investigación, en el marco del "Concurso de subsidios para proyectos de preservación documental 2014" del CEHIPE.



CENTRO DEL CONOCIMIENTO



BIBLIOTECA PÚBLICA De Las Misiones