

LA TARDE

POSADAS, 31 DE ENERO DE 1925

Valientes... y corajudos...

Vivimos en una época que todo lo permite y todo lo autoriza. Hay amplia libertad para decir lo que se quiera sin limitaciones y sin cortapisas. La cuestión es tener el mayor descaro y el menor escrúpulo. Así se explica que se continúan los términos y los calificativos. Amparados en esa tolerancia, se llaman valientes los que insultan ocultándose bajo el anonimato, se llaman valientes los que ultrajan y menoscaban reputaciones de vecinos honestos, se llaman valientes los que hacen de la palabra escrita un vulgar chantaje y piden cinco o diez pesos para no seguir atacando, se llaman valientes los que en las sombras ejercitan ruines venganzas, se llaman valientes los que saquean unos cuantos pesos del salario de infelices obreros para destinarlos a sostener un comité político. Todo eso es valentía a carta cabal... Y son además de valientes, corajudos y temerarios... El coraje lo exhiben apedreando a altas horas de la noche y protegidos por la impunidad, domicilios donde duermen criaturas inocentes, casas en cuyo interior pide a gritos auxilio una pobre mujer sin lograr ser escuchada, lo exhiben también vociferando, profiriendo insultos y disparando sus armas de fuego mientras la población se huela entregada al sueño. Es una exhibición digna de cualquier toleda indígena. A todo lo narrado y algo más que omitimos por respeto a la cultura pública, se llama en estos tiempos valentía, coraje, firmeza, honestidad, consecuencia, moralidad, etc. Lo llaman también, virtuosos reparadores, defensores de una santa causa, florecimiento de los ideales que sustentó Alem y que motivaron su sacrificio.

Y eso lo dicen y lo proclaman vulgares advenedizos o elementos que han vivido eternamente al margen de la moral y de las buenas costumbres. La cuestión para ellos es decirlo, lanzarlo por ahí con el lenguaje soez del argot lunfardo y arrabalero. En ese molde está calzado el pasquinismo que pretende sentar cátedra de moral, asumir la defensa del vecindario y redimir a los obreros del Alto Paraná.

Es la resaca que pretende subir a la superficie.

El paso de Garupá

Debemos ocuparnos hoy nuevamente del paso de Garupá, en base a quejas que han llegado hasta nuestra mesa de trabajo.

Según lo que informa el contenido de esa queja, el mal paso que anteriormente lo constituyó un terraplen de pura tierra en el que los autos y carros quedaban enterrados hasta los ejes, ahora lo constituyen y amenazan serias consecuencias unos durmientes que se han colocado en el referido terraplen y que obligan a los vehículos a dar un enorme salto para pasar-

AFICIONADO FOTÓGRAFO

Quiere usted obtener buenas fotografías sin engolfarse en mayores complicaciones?

Visite nuestra sección del ramo y encontrará en surtido completo de cámaras, accesorios y materiales que se adaptan muy especialmente para los aficionados.

El resultado de su primera prueba le obligará a ser nuestro cliente.

EL PAPEL SATRAP ES INCOMPARABLE

Farmacia "Misiones"

Informaciones telegráficas del país y del extranjero

Ayer se consideró en acuerdo de gabinete la situación de la provincia de Bs. Aires

Los radicales personalistas de Córdoba, realizaron importante asamblea en Río Cuarto

La cartera de obras públicas será llenada en la semana próxima

El canciller alemán contestó los ataques de Herriot y declaró que el gobierno francés amenaza la paz Europea

Se ha producido un entredicho entre el general Silvea y el presidente del directorio español

CAPITAL FEDERAL

Intervención a Buenos Aires

Capital Federal, 31 — Como se había anunciado, ayer se celebró un largo acuerdo de ministros que se prolongó más de cuatro horas. El ministro del interior Dr. Gallo, suministró los elementos de juicio que obraban en su poder sobre la situación constitucional de la provincia de Buenos Aires e hizo minucioso proceso de la anomalía que impera en dicho estado. La mayoría de los ministros participaron en el debate y casi todos se mostraron partidarios del envío de la intervención nacional con excepción de los doctores Gallardo y Molina. Como se trata de una cuestión seria y que requiere profundo estudio, se acordó celebrar una nueva reunión el martes próximo con objeto de resolverla definitivamente. Se anticipa que los ministros por mayoría, resolverán favorablemente el envío de la intervención. Ante el doctor Alvear, los irigoyenistas siguen haciendo activos trabajos a fin de que no firme el decreto de intervención.

El asunto con el Vaticano

Capital Federal, 31 — La cuestión referente a la salida del país del nuncio apostólico monseñor Beda Cardinale y de su secretario, fué también tratada en el acuerdo de gabinete. Informó el canciller doctor Gallardo quien manifestó que esperaba noticias del doctor García Mansilla ministro argentino ante la Santa Sede.

Los personalistas de Córdoba

Capital Federal, 31 — Anunciaron de Río Cuarto (Córdoba) que anoche se celebró allí una reunión de los radicales personalistas a la que asistió extraordinaria concurrencia. En dicha reunión se hizo la proclamación pública de la fórmula Soria-Gallardo para la futura gobernación de la provincia. Agregan los informes que la convención provincial allí reunida, motivó la renuncia de numerosos delgados los que se manifestaron contrarios a la fórmula Soria-Gallardo. Esta disidencia provocará claros en las filas radicales personalistas.

Cartera vacante

Capital Federal, 31 — Sigue vacante la cartera de obras públicas sin saberse aun quien será el candidato seguro para ocuparla. Según versiones que circularon ayer en la casa de gobierno, el presidente de la república hará el nombramiento respectivo en la semana entrante. Se insiste en que es uno de los candidatos más seguros el ingeniero Huergo.

Pago de sueldos

Capital Federal, 31 — Como se había anticipado, la tesorería general de la nación comenzó ayer a liquidar las primeras planillas de los sueldos del personal de la administración por el mes en curso.

Irigoyen y Alvear

Capital Federal, 31 — En los círculos radicales que se denominan alvearistas, se insiste que se producirá la ruptura definitiva entre el ex-presidente de la república señor Irigoyen y el doctor Alvear si este suscribe el decreto de intervención a la provincia de Bue-

nos Aires como lo desean sus ministros y los amigos del primer magistrado.

Política cordobesa

Capital Federal, 31 — Informan de Córdoba que apesar de los trabajos realizados por el señor Irigoyen, la fórmula personalista a la futura gobernación sufrirá una segura derrota en las elecciones próximas.

CHILE

Telegrama de Alessandri

Santiago, 30 — El doctor Bello Codecido, recibió un telegrama del ex-presidente Alessandri en el que anuncia que muy pronto regresará al país.

Situación normalizada

Santiago, 20 — Puede considerarse totalmente normalizada la situación. Los diversos servicios de la administración son atendidos normalmente y no existe peligro de que se produzca ningún hecho grave.

ALEMANIA

Declaraciones del canciller

Berlín, 30 — El canciller contestó a los ataques que formuló en la cámara francesa el jefe del gobierno M. Herriot y declaró a los periodistas que la actitud del gobierno francés amenaza la paz europea. Manifestó que Alemania no tiene ningún propósito bélico pero que sabrá defenderse en caso de ser atacada por Francia o alguno de sus aliados.

ESPAÑA

Silvea y Primo de Rivera

Madrid, 30 — Los diarios comentan la incidencia suscitada entre el alto comisario en Marruecos general Silvea Casado y el presidente del directorio general Primo de Rivera. Expresan que la actitud asumida por el general Silvea al recordar la toma de Alhucemas ha colocado en una situación desairada a Primo de Rivera. Parece que será relevado el general Silvea.

Esos además de exponer a sus conductores a un peligro constante, determina que muchos queden empantanados causando la consiguiente interrupción del tráfico.

Como ya lo hemos dicho, un poco de buena voluntad y un poco de diligencia, pueden evitar esos inconvenientes.

Esperamos que se nos entienda.

"LA TARDE" EN EL INTERIOR

DESDE CERRO CORÁ

Reunión Social

El 21 del actual, la señorita María Inés Meza, celebrando el día de su santo, invitó a algunas personas de su relación a una reunión familiar. Asistieron las señoritas: Antonia, Rosa y Concepción Boldú, Teresa Blanch, Eloísa Ramírez, Fira Viñas, Julia Irma Meza, Sulma, Nyria, Elsa y Zaruhel Larguía; Señoras: E. L. de Meza y Emilia B. de Montes de Oca; Señores: Carlos Larguía y Manuel F. Basábez.

La Sta. Meza obsequió a sus amigas con un té y una cena, disfrutándose en medio de la mayor alegría y del más franco esparcimiento, los exquisitos asados, empanadas, dulces y liciores, sin que faltaran las explosiones regocijantes del champaña... y sobre todo de las claras risas de la juventud. Las Stas. Teresa Blanch, Antonia

y Concepción Boldú y Julia Irma Meza, saturaron el ambiente de armonías musicales, en el piano, según sus modestas capacidades y mucha decisión.

Un modesto empleado en capilla

Por razones de su servicio de guardahilos en la línea de aquí a Bonpland y con la base de la denuncia viciosa y desleal de un colega, hállase, como decimos, en capilla, con probabilidades de perder su puesto, el modesto empleado Juan Pereyra, que desde muchos años atrás y con el constante beneplácito de sus superiores ocupa ese puesto y hace todo lo posible, fuera, de sus obligaciones, de cooperar al mejor servicio de la oficina local de correos, donde hace falta por lo menos un empleado más. Afirmanse, que la denuncia carece de reales fundamentos y que no se ha levantado el sumario de práctica; tal vez porque no se encontró gravedad en la denuncia. De cualquier modo, no opinamos que sean justificadas las medidas tan severas y esperamos que el hilo no ha de cortarse por lo más delgado.

Como decimos, Pereyra tiene buenos antecedentes en la repartición y goza de buen nombre en el lugar. Es un honrado padre de familia que ha querido consagrarse a sus quehaceres, con el propósito de hacer carrera.

Corresponsal.

Protección civil a los conscriptos

Una iniciativa encomiable es esta de que informa el título.

Numerosos son los jóvenes que, al ser llamados a prestar servicio en las filas del ejército, abandonan sus empleos comerciales sin perspectivas de recuperarlos cuando hayan cumplido aquella obligación y retornen a la vida civil en la que no basta tener voluntad de trabajar sino que hay que luchar a menudo para conseguir trabajo bien remunerado.

Ante esas perspectivas algunos afiliados de Liga Patriótica se han dirigido a sus dirigentes solicitando su apoyo para asegurarse la vuelta al puesto que abandonan al ser convocada la clase a que

respectivamente pertenecen.

Tomadas en consideración esas justas solicitudes, la Junta Directiva central de la Liga decidió en su última sesión intensificar las gestiones ante las empresas y casas de comercio que tienen personal numeroso para que suscriban un compromiso de carácter general, por el cual se disponga que los empleados que se incorporan a las filas conservarán sus empleos mientras dure el servicio militar, reemplazándolos solamente con carácter temporario. Para aquellos empleados que hayan observado una conducta ejemplar, y que tengan en su hogar obligaciones ineludibles por cumplir, la comisión, después de imponerse debidamente, solicitará de las casas que se les asigne un porcentaje prudente de sus sueldos, destinado a aquellos fines.

Demás está prever que esto último va a ser en sumo grado difícil conseguirlo sin una ley especial.

VIDA SOCIAL

Viajeros

—A Puerto Segundo, el ingeniero señor Luis Pastoriza.
—Del Paraguay, el señor Blás Gutiérrez.
—A Candelaria, el señor Carlos Rodríguez.
—Al mismo punto el Sr. Esteban Roulet.

Enfermos

Algo mejorada, la señora Francisca I. de Gutierrez.
—Es delicado el estado de salud, del señor Diógenes Lotero.

Se alquila

la casa que ocupaban los Sres. Armelin y Cia. situada en la Avenida Gibaja cerca del Puerto y de la Estación con grandes depósitos y comodidad para familia. Se presta para Agencia, Casa de Negocio, Molino, Depósito de Mercaderías. Para verla y tratar con Antonio Nieto.

Quilmes Cristal, Quilmes Bock y Malta Quilmes

Tres productos que siempre han sido insuperados, que no se hallan expuestos a las alternativas de la temperatura como sus INFERIORES SIMILARES, manteniéndose invariablemente, inmejorables. Recomiendase muy especialmente, verificar la capsula metálica, a fin de evitar posibles involuntarias confusiones pues, los productos QUILMES en razón de su superioridad, se venden a precios ligeramente, más elevados que los de sus competidores.

Los artículos Fotográficos alemanes son siempre los mejores sobre todo si son de estas renombradas marcas

Películas
GOERZ
Papeles
LEONAR

Compre estos artículos y todos los implementos fotográficos que necesite en la
Farmacia y Droguería Argentina de Santiago A. Barreño

EL AUTOMÓVIL Para el RUGBY no existen malos caminos



Todos los autos marchan perfectamente sobre caminos asfaltados, adoquinados, etc., pero donde más se aprecia el poder y resistencia de un auto, es en la marcha por carreteras, salvando los accidentes propios del terreno, baches, pozos, cuestas, caminos arenosos, huellas en mal estado, etc.

En estos caminos difíciles el AUTO RUGBY NO TIENE RIVAL

Pida una demostración sin compromiso.

de la STAR MOTORS, Inc.

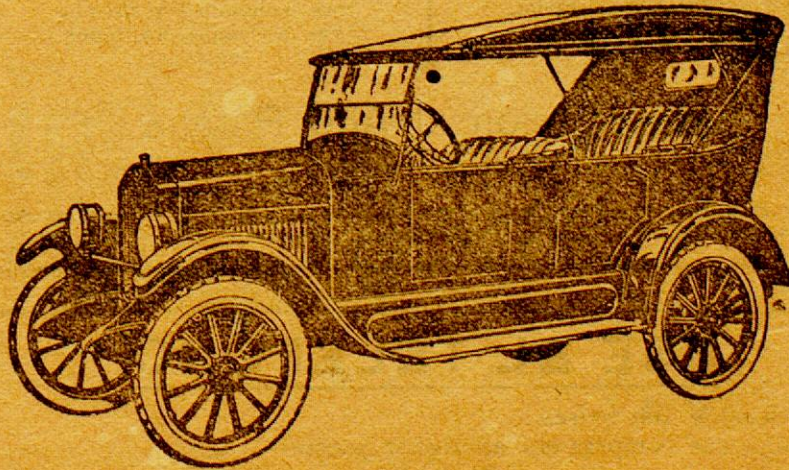

Precio sobre wagón Buenos Aires \$ 2.680

Agente en Misiones: SIMÓN STURICH, Calle COLÓN No. 368

"Quilmes Cristal" es la preferida del público



CEHIPE

Material digitalizado con fines educativos, culturales y de investigación, en el marco del "Concurso de subsidios para proyectos de preservación documental 2014" del CEHIPE.



BIBLIOTECA PÚBLICA De Las Misiones

Carnavalescas

Comparsa de jóvenes

Un núcleo de jóvenes de la localidad animados por el deseo de aprovechar las carnavales para divertirse, han formado una comparsa que se denominará "Los locos de la esquina". Esta noche piensan dar su primer asalto a una a la casa del Sr. Alejandro Sarubbi los que seguirán repitiéndose en los días sucesivos.

La comisión quedó formada en la siguiente forma: Presidente, Miguel Angel Maciel; Secretario, Roberto Romero. Vocales: Fernando Ruiz, Tito Peralta, Julio Finca ti, Medardo Alsina y Oscar Maciel.

Notas Sportivas

JORGE G. BROWN
Segunda convocatoria

La C. D. tiene el agrado de invitar a sus asociados a la Asamblea General que se llevará a cabo mañana 1º de Febrero a las 9 horas en el local Círculo de Obreros, con el objeto de la renovación de la C. D.

El Secretario

Laboratorio de Análisis

LUIS F. QUARANTA

Químico-Farmacéutico

Diplomado en Química Biológica y análisis Clínicos

Orina - Espustos - Sangre

Reacción de Wassermann

Suero diagnóstico de Widal etc.

Calle COLÓN 110

POSADAS

MISIONES

De Ocasión

Se venden: — Un motor a nafta de 10 caballos especial para cualquier industria, un dinamo, una máquina de Cinematógrafo y una cantidad de sillae.
Todo a precios de ocasión que facilitan un buen negocio.
Tratar con el señor Nicolás Damús

Se necesita: — un vendedor activo. — Productos acreditados. — Sueldo y comisión. — Presentarse Chocolates «Agulla».

Orientese



consultando la brújula de su propia conveniencia.

CASA LAURITO—FÉLIX AZARA 171

J. DE CHAMBRIER Y CIA.

Exposición Y Venta al Detalle en el Local.
Calle Santa Fé N.º. 427 a cargo de nuestro consignatario Sr. ENRIQUE CRAMER

Inmenso surtido en artículos Rurales, Ferretería, Menaje, Sarmenarias, Armería, Artefactos Eléctricos, Cocinas Económicas, Pinturería, Talabartería, Lozas y Porcelanas, Artículos de Mím-bre en General, Bazar Alhajas de Fantasía, Relojería, Zapatería, Útiles para Peluqueros, Artículos de Almacén, etc., etc., etc.

Insecticida "Ideal"

Mata Moscas "Aeraxon"

Machetes y Ahas "Collins"

Accites para Automóviles y diversos

Motocicleta "Harley Davidson"

PRECIOS SIN COMPETENCIA — Agentes de Revistas y Libros Franceses

Depósito de mercaderías y material de construcción

ESCRITORIO CENTRAL: CALLE COLÓN N.º. 216/20

Escuela N. de Artes y Oficios

Las solicitudes que se presenten con posterioridad a esta fecha no serán consideradas.
Igualmente se avisa a los alumnos del establecimiento que las clases se iniciarán el 1º de Marzo, fecha en que deberán presentarse a esta escuela.
El Secretario

Dos Obras Maestras

—¿Quién es el autor de esa obra maestra? quién te ha hecho ese escritorio tan precioso, tan bien terminado, tan artístico, en una palabra?

—Lo ha confeccionado el señor José D. Ríos, que tiene su taller en la calle Córdoba, número 134, de esta ciudad. Es un maestro el señor Ríos; es un artista de la madera.

—No le conocía.

—No es extraño. Los grandes artistas, como las grandes obras, pasan a veces inadvertidos.

—Dices bien: "a veces"; porque la cerveza Santa Fé, "que es una obra maestra en su género", no solamente no pasa inadvertida, sino que es famosa y popular.

—Hasta Buenos Aires llega la fama del señor Ríos, como ebanista: de Buenos Aires le hacen encargos de objetos, que, ejecutados por él, son objetos de arte. Y es injusto que aquí no se lo conozca como merece; es injusto que aquí no se aprecie su trabajo como merece...

—Sí; como se aprecia la cerveza Santa Fé, cuya celebridad ha traspasado las fronteras de su patria... si esto puede decirse.

FRACCION de campo en venta

A 25 kilómetros de Posadas

Compuesta de 2331 hectáreas, 1 area y 44 centiáreas, lindando al Norte con las propiedades de don Luis Anselmo (hijo), doña Clara A. de Bianchi y doña S. A. de Noziglia; al Este con la colonia Profundidad, al Sud con la propiedad de don Ramón Enriquez y el arroyo Guazupí que la separa en parte de este y en toda la extensión de la propiedad de don César Rosagali y al Oeste con el arroyo Marnantial.

Tiene 1000 hectáreas de monte virgen, estancia con casa de material, corrales, dependencias, quinta de árboles frutales, alambrado, población, etc.
Por datos e informes, dirigirse al señor Santiago Terzi, Colón 278, liquidador del concurso de acreedores de doña Cándida Galeano de Anselmo.

Posadas, Enero 26 de 1925

Compañía Mercantil y de Transportes

DOMINGO BARTHE (S. A.)

MADERAS ASERRADAS—Existencia permanente de tablones, tablas, tirantes, alfajías, listones, tapa-junta, piso y cielo raso cepillado y machimbrado; en el

Depósito Calle 3 de Febrero esquina Sarmiento — Precios sin competencia

Mercaderías Generales
Cerveza "PALERMO", Blanca "VICTORIA", Negra "SALVATOR", EXTRACTO de MALTA
Son productos mejorables.
Pídanse en todos los Almacenes y Confeiterías

Yerba-mate paraguaya marca "Bandera" es la mejor—Lámparas eléctricas "Obrera" las más económicas y durables—Materiales eléctricos de todas clases—Cocinas económicas y Heladeras alemanas de todos tamaños

Navegación al Alto Paraná VAPOR "BELL"

La Empresa dispone de chatas y remolcadores para fletar y puede comprometerse a conducir jangadas a Corrientes.

USE EL TELÉFONO

No salga los días grises.
No haga sus compras sin averiguar precios.

ECONOMICICE

Con las diferencias de precio paga el abono.

Pidan datos Central Telefónica.

USE EL TELÉFONO

Piense Usted que por

\$ 2.795 mjo. S. W. Buenos Aires podemos entregarle el nuevo



Sánchez y Pagés



"La Imperial"

Empresa de POMPAS FUNEBRES

— DE —
JUAN F. MONTEJANO

Con los nuevos elementos recibidos está en condiciones de dar gusto al más exigente.

Piense usted si tiene la desgracia de precisar nuestros servicios que por \$ 300 mjo. hacemos el siguiente servicio: Capilla de tra. 48 luces, Cajón París con plomo válvula y vidrio; Servicio cuatro caballos y coupé de duelo.

San Martín 555

Antiguo local de Matias y Nieto

ARMELIN & CIA.

MOLINO SANTA LUISA Y FIDELERÍA

CASA CENTRAL: GUALEGUAY (ENTRE RIOS)
SUCURSAL: POSADAS - MISIONES

Únicos representantes de la cerveza San Carlos

Comunican a su clientela y al público, que han trasladado su escritorio a la calle BOLIVAR 627 Teléfono N.º. 17

Fábrica de Hielo y Depósito de Harinas y Forrajes, BUENOS AIRES y CATAMARCA Teléfono N.º. 223

Se atienden órdenes y pedidos avisando por cualquiera de los dos aparatos

Mueblería y Colchonería

"La Popular"

— DE —
LEON COHAN

Fábrica de camas de hierro y elásticos

Se hace toda clase de com posturas del ramo

Félix Azara 226

POSADAS

Frutería y Fiambrería

"Buenos Aires"

Recibe de la Capital Federal por todos los trenes: Frutas frescas y secas, fiambres surtidos, quesos de postre y sazonados, manteca fresca y conservas en general

— Reparto a domicilio —

Marcos Cohan

Félix Azara 212

POSADAS

POSADAS

JACINTO RECA

Remates-Comisiones y Representaciones Comerciales

—Negocios en General—

AGENTE DE GATH & CHAVES LDA.

Venta en treinta mensualidades de pianos y autopianos de las mejores marcas alemanas, francesas y norte-americanas

Máquina de escribir Alemana "Mercedes" en 10 mensualidades

Venta de tierra en esta Capital, Concepción de la Sierra, Cerro Corá y Candelaria.

Escritorio calle Córdoba No. 207

Carpintería y Mueblería Mecánica

"LA ARGENTINA"

— DE —
RODOLFO BOROWSKI

En este taller se cotizan precios más baratos que en las fábricas de la Capital Federal : : : : :
— ESPECIALIDADES EN ABERTURAS —
Se hacen instalaciones de negocio y se construyen muebles por encargo a precios que no admiten competencia.

Se vende un malacato de hierro, moldes y amgranajes para doblar madera

Calle San Lorenzo 325 al 327

Posadas - Misiones



CEHIPE

Material digitalizado con fines educativos, culturales y de investigación, en el marco del "Concurso de subsidios para proyectos de preservación documental 2014" del CEHIPE.



BIBLIOTECA PÚBLICA De Las Misiones

Juan B. Mola & C^{ia}.

Casa importadora y Almacén por mayor
Especialidad en yerba paraguaya marca "MOLA"
 Concesionarios de los acreditados productos QUILMES. Tres Artículos insuperables: Cerveza CRISTAL, BOCK y MALTA. Concesionarios del acreditado vino LEPANTO, el que más se vende en el Territorio. De la inmejorable Sal nacional DOS ANCLAS y de las famosas Cajas de Seguridad SANTAMARIA.
PRODUCTORES DE MADERAS
 Navegación a vapor del Alto Paraná, servida con el cómodo vapor "IBERÁ C".
 Servicio especial de cargas, con chatas, hasta Corpus.
 Casa Central: POSADAS-MISIONES SANTA FÉ 118 al 419. Escritorio en BUENOS AIRES BARTOLOMÉ MITRA 1265

Empresa de Navegación JACOBSEN HERMANOS

Itinerario de Vapores — VAPOR "CUÑATAY": Para Eldorado y escalas Aguas Arriba:
 Salida de Posadas. Lunes y Jueves a 9 horas
 Llegada a Eldorado. Martes y Viernes a 15 "
 Aguas Abajo:
 Salida de Eldorado. Miércoles y Sábado a 7 horas
 Llegada a Posadas. " " " 20 "
 VAPOR "ELVIRA L" para Corpus y Escalas
 Todos los días con excepción de los Martes.

Aguas Arriba	Llegada	Salidas	Horas	Aguas Abajo	Llegada	Salidas	Horas
Posadas	7,15	8,55	"	Pto. Doce (Corpus)	13,50	14,10	"
Candelaria	8,45	9,20	"	Puerto Roca	14,05	14,50	"
La Mina	9,15	9,20	"	San Ignacio	14,40	14,50	"
Santa Ana	10,45	10,55	"	Santa Ana	15,15	15,25	"
San Ignacio	11,55	12,05	"	La Mina	16,10	16,15	"
Vuerto Roca	13,00	13,05	"	Candelaria	16,25	16,35	"
Pto. Doce (Corpus)	13,30			Posadas	17,30		

A. Leiras & C^{ia}.

25 de Mayo 327/337 — Escritorio en B. Aires: Rivadavia 1159
 POSADAS (Misiones) — Unión Telefónica 1374, Rivadavia
Molino eléctrico de YERBA - MATE
 Preparación de las siguientes marcas registradas: CRUZ VERDE, PLAN-TACION, BÚFALO, FLORES DEL MONTE, y MEFISTÓFELES en yerbas de la mejor calidad, seleccionadas.
 VENTA DE PRODUCTOS DE PETROLEO DE THE TEXAS C^o. de la que son únicos agentes en la República, los Señores MIGNAQUY C^o de Buenos Aires.
 Kerosene TORRE y TORRE VERDE este en latas de un galón Nafta TEXACO y Lubrificantes TEXACO.
 Los productos TEXACO no tienen rival por su alta calidad y máximo rendimiento.
 Para pedidos a su depósito Belgrano, 84.

Iguazú Hotel

Cataratas del Iguazú — Puerto Aguirre
 La Empresa de este Hotel, con el objeto de hacer conocer las maravillas de las Cataratas del Iguazú ha resuelto hacer un:
30 % DE REBAJA 30 %
 sobre los precios actuales, a las distinguidas familias y habitantes de este Territorio que visiten dichas cataratas.
 Esta rebaja que regirá durante el próximo Verano comprende únicamente el alojamiento en el confortable Hotel Iguazú, cuyo costo queda así reducido a \$ 12.— por persona y por día de pensión completa.
 O. ADAM

JOSÉ PUCCIARELLI

GRABADOR
 Pone en conocimiento del público que desde esta fecha se encuentra en la Joyería Bianchi, desde donde atenderá cualquier trabajo artístico de grabados en oro y plata, alto y bajo relieve; especialidad en esmaltados, monogramas, chapas para puertas, marcas, clichés, sellos de bronce y para laore, autógrafos, sellos de goma y toda clase de grabados en general.
GARANTE SUS TRABAJOS AL GUSTO MAS EXIGENTE

AGUA

VILLAVICENCIO
 de fuente inmejorable
 la mejor de las aguas
 minerales de mesa y
 la más digestiva

VINO

TRAPICHE
 con base de elaboración
 de los más excelentes
 mostos argentinos
 producidos por la mejor
 bodega de Mendoza

CERVEZA

PILSEN-AFRICANA
 EXTRACTO DOBLE
 de paladar delicioso
 y las de menor gra-
 duación alcohólica

NUNEZ Y GIBAJA

11711

POSADAS-MISIONES

FOA & TERAN

Acopios Frutos del País
CUEROS CERDAS MADERAS YERBAS MIEL CERA
POSADAS Calle Buenos Aires 450

"LA CARGADORA"

TARIFA ESPECIAL DE CARGAS No. 69
 entre estaciones
FEDERICO LACROZE Y POSADAS
 Por cada mil kilos, divididos en fracciones de diez kilos

Clase A. TARIFA \$ 28,50 c/l	Clase B. TARIFA \$ 32,50 c/l	Clase C. TARIFA \$ 77,50 c/l
---------------------------------	---------------------------------	---------------------------------

Alambre Azúcar en bolsas Portland Fierro Grasa Harina Jabón Kerosene Papas Porotos Sal común y Roca Líquidos en cascos Acero Alpiste Acetate comestible Arroz Arvejas Alquitrán Azulejos en cajones Café crudo Cables Fierro y Plomo Carbón de piedra Cajón de fragua Fariña Estearina Mármol en cajones Polvo tabaco Resina Tefeo Sébo en cascos Vidrios comunes Soda cáustica Módicos en cajones	Todo artículo de Almacén no especificado anteriormente: Biblioteca Cigarrería Farmacia Oruguer a Mercería Ropería Tapería Zapatería Fardos arpillera Bolsas vacías	Muebles Colchones Jaulas Estopa Básculas Rebbederos Damañuanas vacías Escaleras Escobas Ataúdes y demás artículos, no especificados en las tarifas anteriores.
----------------------------------------------------------------------------------------------------------------------------------------------------------------------------------------------------------------------------------------------------------------------------------------------------------------------------------------------------------------------------------------------------------------------------------------------------------------------------------------------------	--------------------------------------------------------------------------------------------------------------------------------------------------------------------------------------------------	-------------------------------------------------------------------------------------------------------------------------------------------------------------------------------------------

Recomendamos muy especialmente a los señores comerciantes se sirvan indicar en sus pedidos a las casas vendedoras que entreguen sus mercaderías a **La Cargadora**: que no haciendo esta indicación sucede que los remitentes entregan las notas de empaque a otras empresas, resultando el fraccionamiento en las cargas, lo que implica siempre aumento de gastos en transporte que el comerciante debe evitar en lo posible.

El flete mínimo por cada consignación será 5 \$
 NOTA: Las cargas recogidas en domicilio Buenos Aires con nuestros carros, se cobrará el acarreo proporcional por separado.
 Buenos Aires, Julio 1 de 1924.

"LA CARGADORA" Belgrano 529 — Agente en Posadas: **Juan B. Mola & C^{ia}.**
 Escritorios: Galpón No. 2, Lacroze (C. B. A.)

Isasa y Scholz

Ferretería, Pinturería, Bazar y Papelería
Haga sus compras en esta casa

Calle Buenos Aires esq. Sarmiento

POSADAS

Cabiro Veritas

Máquina para Cover y Bordar la más perfecta entre sus similares
 Academia de Bordados con enseñanza hasta obtener Diploma de Profesora
 Nuestros preciosos tienen competencia
 Pasen y se convencerán
 Calle Sarmiento 395 — al lado de Agustín Parodi — Posadas
 Único Agente: **LUCAS ORDIERES**

Mueblería y Colchonería

— DE — **José Tomaselli Milanesé**
 Muebles y juegos de mím-bre, camas de fierro y de madera heli-geras de todos los tamaños. Cama de fierro e-ístico im-
 Sillas de todas clases
 Ventas de vidrios, cristales perial a
 y lunas biseladas a precios \$ 24
 sin competencia.
 Calle Buenos Aires 322 — Posadas

Carolina Frides de Garrica

CORSETERA
 CORSET - FAJAS - PORTASENOS
 Especialidad en Fajas Ortopédicas
 Gran variedad en modelos
 En breve salón de ventas. Precios módicos
 Buenos Aires 170 — Posadas

Ocasión

Venta de lotes de terreno del Solar S. O. de la Manzana N.º 3
El solar de más porvenir
 ¡PRECIOS INFIMOS!

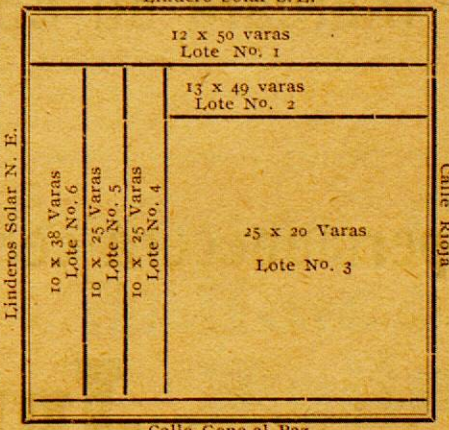

Calle General Paz
 Tengo en venta más terrenos y chacras en este Municipio, en Concepción de la Sierra, Candelaria y Cerro Corá. Tratar en mi escritorio calle Córdoba No. 207. **JACINTO RECA**

PROFESIONALES

Dr. José M.ª Ríos
 Medicina general — Enfermedades de niños
 Consulta de 7 a 10 y de 15 a 17
 Santa Fé 339 POSADAS

Dr. Armando López Torres
 MÉDICO-CIRUJANO
 Ex-Interno del Hospital Torcuato de Alvarar
 Médico del Hospital Regional
 Consultas: de 7 a 10 y de 13 a 16hs
 Colón No. 110 (Casa del Sr. Antonio Bauset) Posadas

Dr. Rodolfo F. Torres
 Médico-Cirujano
 Ex-interno de los hospitales Durand y de Niños
 Medicina general
 Especialmente señoras y Niños
 Consultas de 8 a 11 y 14 a 17
 Los domingos en Candelaria de 8 a 14
 Buenos Aires 214. (Casa de la sucesión Marzolla) — POSADAS

Dr. Antonio Aquino
 CIRUJANO DENTISTA
 Consultas: de 7 y 30 a 12 p. m.
 Calle SARMIENTO No. 276
 Casa de Barthe (Altos)

Dr. Roberto Martí
 Abogado del Banco Hipotecario Nacional
 Asesor Letrado de la Municipalidad
 Asuntos Judiciales en General.
 Corresponsales en toda la República
 ESTUDIO:
 Colón No. 65 Posadas-Misiones

Clinica Dental
 de los Cirujanos Dentistas
Carlos E. Campbell
 y **Alberto Errotaberea**
 Consultas: 7 y 15 18
 SARMIENTO 266

Alfredo Weiss
 Procurador Nacional con fianza real (Ley 10.999)
Martillero Público
 Posadas — Rivadavia 119

JULIA E. DE BLANCO
 Partera diplomada en la Universidad de Buenos Aires
 Ex-primer partera de la Maternidad del Rosario
 Consultas de 14 a 16
 Consulta con tarjeta municipal, de 16 a 17 horas
 Avenida Roque Pérez 428,

Blasdelina Elizeche
 PARTERA
 Consultas: 7 a 9 y 14 a 18
 Sarmiento 152 Posadas

Leña La Compañía Mercantil y de Transportes Domingo Barthe S. A., vende la carreta de cera puesta en un Aserradero, al precio de \$ 8 nacionales.

Pedro D. Rendon
 Servicio de Autobus entre POSADAS, CORPUS y escalas Salidas de Posadas
 Hotel Misiones:
 Lunes, Miércoles y Viernes
 Horas de salida a las 9 en punto

Colosal Acontecimiento

Por Balance Anual y con el fin de reducir el enorme Stock que tenemos en existencia. Hemos resuelto, hacer una gran rebaja de precios.
 Venta de fierro canaleta inglés de 6 a 10 pies a precios más bajos que a los cotizados en plaza
MUEBLERÍA "LA EUROPEA" DE P. Chapov y Girson
COLON 163 AL 173 POSADAS-MISIONES

El "hábito" no hace al monje, pero al monje... le hace falta el "hábito"

TERZI el "Mago" de la moda le vestirá a Vd. correctamente.



CEHIPE

Material digitalizado con fines educativos, culturales y de investigación, en el marco del "Concurso de subsidios para proyectos de preservación documental 2014" del CEHIPE.



BIBLIOTECA PÚBLICA De Las Misiones

El aviso, constituye la fuente de ganancias del comercio moderno. Busque en estas páginas uno que le interesa

Constante é Invariable Preocupación DE LA CASA "COLOMBO"

Ha sido durante el año tenecido la atención de nuestros numerosos clientes, a base de artículos de clase inmejorable y precios los más módicos. A LOS FINES de que en los principios de este año ya iniciado, se confirme una vez más el grandioso prestigio de que goza nuestra casa,

INICIAREMOS

EL JUEVES 8 DE ENERO

UNA FORMIDABLE

LIQUIDACION

que marcará su época en los anales comerciales de esta localidad

Nuestra Casa permanecerá cerrada los días 6 y 7 para preparar tan **Fenomenal Liquidación**, y el

JUEVES 8 DE ENERO

será un día beneficioso para usted, si acude a nuestro salón de ventas, a proveerse del **CAUDAL DE OPORTUNIDADES** que tenemos **TODOS LOS DEPARTAMENTOS**

CASA "COLOMBO"

Gran obsequio de láminas-fotografía premiadas en la exposición de Berlín el año 1909

Solicítelo al hacer sus compras



CEHIPE

Centro de Estudios Históricos e Información Parque de España

Material digitalizado con fines educativos, culturales y de investigación, en el marco del "Concurso de subsidios para proyectos de preservación documental 2014" del CEHIPE.



CENTRO DEL CONOCIMIENTO



BIBLIOTECA PÚBLICA De Las Misiones