

LA TARDE

POSADAS, 4 DE MARZO DE 1925

Los caminos en el interior

Con la inauguración del puente sobre el arroyo Garupá, se ha puesto fin a una de las situaciones inciertas constituida por la eterna cantinela de descompostura de la vieja balsa, crecida del arroyo, etc. Hoy que esa obra ha sido liberada al servicio público y que previos algunos retoques quedará en excelentes condiciones, conviene no olvidarse de los caminos en el interior que permitan la llegada hasta el Garupá.

Con la proximidad del invierno y la época de las lluvias, los caminos suelen tornarse malos y algunas veces imposibles. Hablando sobre este tópico, se nos ha dicho que existe un mal trecho de camino en el lugar denominado campo San Juan que es la ruta obligada para el tráfico entre Candelaria, Santa Ana y viceversa. Ese trecho puede arreglarse con unos cuantos pesos por la calidad especial del terreno y entendemos que no debe demorarse. Hace ya tiempo que se halla en mal estado y que constituye una pesadilla para los que lo cruzan. Si llega el invierno y no se arregla, será problemático para autos, carros y otros vehículos, hacer el tráfico entre Santa Ana y Candelaria.

A propósito de la inauguración del puente sobre el Garupá

Telegrama del presidente de la República

Con motivo de un telegrama de salutación que le hicieron al doctor Alvear varios asistentes a la inauguración del puente sobre el arroyo Garupá, el primer magistrado contestó en la siguiente forma:

Buenos Aires, 3.
Mario Herrera y demás firmantes.
Posadas

"Acuso recibo atento telegrama fecha 22 de Febrero y al agradecerles el saludo que me transmiten en el instante de inaugurarse oficialmente el puente del Garupá, formulo votos auspiciosos por la prosperidad del laborioso pueblo de Misiones.

Firmado: ALVEAR
Presidente de la Nación"

Las palabras del primer magistrado son fiel expresión de anhelos y propósitos de buen gobierno y al decir de Misiones que es un pueblo laborioso, el doctor Alvear hace justicia a los pioneros del progreso que en este territorio luchan tesoneramente por hacer grande, este rico pedazo del suelo patrio.

Lo que es de desear y lo esperamos de un presidente como el doctor Alvear, es que en todos los casos se nos considere o juzgue del mismo modo atendiendo nuestros reclamos y nuestros petitorios

Telegramas oficiales

En la gobernación del territorio, se recibieron ayer los siguientes telegramas:

AFICIONADO FOTÓGRAFO

Quiere usted obtener buenas fotografías sin engolfarse en mayores complicaciones?

Visite nuestra sección del ramo y encontrará en surtido completo de cámaras, accesorios y materiales que se adaptan muy especialmente para los aficionados.

El resultado de su primera prueba le obligará a ser nuestro cliente.

EL PAPEL SATRAP ES INCOMPARABLE

Farmacia "Misiones"

Informaciones telegráficas del país y del extranjero

El gabinete tratará mañana la situación de Buenos Aires

FUÉ DECRETADA LA PRISION PREVENTIVA DEL JEFE DE POLICIA DE FORMOSA

Corren rumores de que se producirá una crisis ministerial

ROMANONES PROYECTA FORMAR EN ESPAÑA LA UNIÓN LIBERAL CONSTITUCIONAL

Se ha fijado el día 29 del corriente para elegir el nuevo presidente de Alemania

CAPITAL FEDERAL

La situación de Buenos Aires

Capital Federal, 2.—En el acuerdo de gabinete que se realizará mañana, será considerada y tratada la situación política y constitucional de la provincia de Buenos Aires. El ministro del interior tiene listos todos los antecedentes y pondrá en conocimiento de los colegas, los cargos acumulados contra el gobernador Cantilo que motivaron el pedido de intervención nacional. Ante el anuncio de que se tratará el asunto, reina gran expectativa en los círculos políticos y se dice que en caso de divergencia entre los ministros y el presidente de la república, se planteará la crisis ministerial. No se sabe lo que piensa el doctor Alvear, pero hay quienes aseguran que no firmará el decreto de intervención a la provincia. En el caso de producirse la crisis, saldrán del gabinete entre otros, los ministros del interior y hacienda.

Prisión de un jefe de policía

Capital Federal, 4.—Informan de Formosa, que el juez letrado de

aquel territorio decretó la prisión preventiva del jefe de policía quien fué acusado de abuso de autoridad. Esto ha provocado un conflicto entre el gobernador y el juez.

Política entrerriana

Capital Federal, 4.—Informan de Paraná, que los diarios de aquella capital comentan en tonos apasionados y enérgicos la elección de los senadores nacionales recaída en los doctores Melo y Etcheverre. La mayoría de los diarios justifican la forma en que se realizó la elección, pero los opositores y los órganos de los radicales personalistas la combaten y afirman que será anulada por haberse realizado en forma ilegal. Los ánimos están muy escitados por este asunto y se prevee que tendrá algunas consecuencias de orden político.

Actividad del señor Irigoyen

Capital Federal, 4.—Anuncian de Córdoba, que el ex presidente Irigoyen está desplegando gran actividad electoral. Celebra frecuentes conferencias con los dirigentes del radicalismo personalista, envía mensajes y recibe visitas de correligio-

narios. Según los diarios cordobeses, el señor Irigoyen quemará el último cartucho en las próximas elecciones de Córdoba, pues, si sale derrotado perderá todo su prestigio.

Situación financiera

Capital Federal, 4.—Tiende a mejorar la situación financiera. Los bancos comienzan a operar con mayor liberalidad en las operaciones de préstamos y descuentos lo que ha tonificado algo el ambiente comercial que atravesaba por un momento bastante crítico.

Ataques a Gallo

Capital Federal, 4.—El diario personalista La Epoca, sigue dirigiendo ataques al ministro del interior doctor Gallo y aconseja al presidente de la república que se desprenda de ese colaborador.

URUGUAY

Los ministros renunciantes

Montevideo, 3.—No obstante lo resuelto por el Consejo Nacional de Administración, los tres ministros renunciantes insistieron en dejar sus cargos por resultarles difícil colaborar con el presidente de la república.

ESPAÑA

Trabajos de Romanones

Madrid, 3.—El prestigioso político conde de Romanones, trata de fundar la Unión Liberal Constitucional con objeto de agrupar bajo su bandera a todos los elementos de oposición al directorio y formar un organismo que se halle en condiciones de apoderarse del gobierno.

La actitud de Bugallal

Madrid, 3.—Los diarios comentan en diversos tonos la respuesta del ex-ministro Bugallal, que dió dicho político al serle solicitada su adhesión a la corona. Según algunos diarios, dicho político es candidato a suceder en el poder al directorio militar.

ALEMANIA

El sucesor de Ebert

Berlin, 3.—El día 29 del corriente, se elegirá el sucesor del ex-presidente de la república Sr. Ebert. Parece que el sucesor que cuenta con mayores probabilidades de ser elegido, es el ex-canciller Marx.

TURQUIA

Dimisión del gabinete

Constantinopla, 3.—Por divergencias con el presidente suscitadas por las medidas de defensa contra Grecia, dimitió colectivamente el gabinete. La situación política ha entrado así en un período sumamente delicado, pues, reida gran descontento por las medidas tomadas.

INGLATERRA

El viaje del príncipe de Gales

Londres, 3.—Se halla ya en Portsmouth, el acorazado Repulse que conducirá al príncipe de Gales en su viaje a la América del Sur. Dicha nave será sometida a una prolija revisión de todas sus máquinas y alistada convenientemente para recibir a su bordo al príncipe heredero.

ITALIA

La salud de Mussolini

Roma, 3.—El jefe del gobierno señor Mussolini, se halla ya fuera de cuidado de la dolencia que lo retuvo en su domicilio. En consecuencia ha reanudado sus actividades.

La muerte del presidente de Alemania

Señor Gobernador del Territorio
Dr. Héctor Barreyro

Llevo a conocimiento de usía que por motivo del fallecimiento del exmo. señor Presidente de Alemania, Señor Friedrich Ebert se ha dispuesto que la bandera nacional permanezca izada a media asta, en señal de duelo, el día 5 del corriente día, del sepelio. Saludo a V. S. atte.

ALFREDO ESPECHE
Sub-Secretario del Interior
(Oficial)

Inauguración del puente del Garupá

Dr. Héctor Barreyro y demás firmantes.
Posadas

Me complace en acusar recibo a su atento telegrama fecha 22 de Febrero y al agradecerles el amable saludo que me transmiten con motivo de la inauguración del Puente del Garupá, formulo votos auspiciosos por la prosperidad del laborioso pueblo de Misiones.

ALVEAR
Presidente de la Nación

No le pedimos ni le pediremos nada

Una declaración que está demás

Conjuntamente con la copia del telegrama del presidente de la república que insertamos en otro

Examen médico en la Escuela Normal

Mañana a la tarde, se realizará en la Escuela Normal el examen médico de los aspirantes a ingresar en dicho establecimiento de acuerdo con la reglamentación dictada ultimamente por el ministerio de Instrucción Pública. Los interesados pueden presentarse por la mañana acompañados de algún miembro de su familia, a fin de enterarse en secretaría de las condiciones del examen.

Exámenes

Han comenzado los exámenes de práctica, en la Escuela Normal y Colegio Nacional de la localidad. En la primera de los alumnos aplazados en el departamento de aplicación y curso normal y en el segundo, de alumnos regulares y libres.

DINERO

Sobre hipoteca por datos
Rivadaria 119

LA TARDE en el Interior

DESDE CERRO CORA

Hecho de sangre

Ayer, a las 7 más o menos, según referencias particulares y policiales, en el lugar llamado Barreiro se trabaron en pelea a machete los jornaleros Epifanio Pintos y Agapito Núñez, que ya tenían antecedentes, pues el día anterior se habían peleado en las cercanías de la casa de negocio de Alberto Fritz. Enseguida intervinieron los hermanos de los contendientes Isidro Núñez y Antonio Pintos, este último menor de edad. La lucha fué sangrienta. Epifanio Pintos e Isidro Núñez están gravemente heridos. El primero tiene cinco machetazos y el segundo cuatro, algunas son puñaladas. — Agapito Núñez presenta heridas del día anterior. — Francisco Pintos está ileso. Isidro

Núñez fué condenado anteriormente a presidio por homicidio de Amadeo Antúnez. Más o menos todos son medio degenerados y aficionados al alcohol.—El comisario Don Raimundo Rodríguez tomó inmediata y activa intervención. Hizo la primera cura el Dr. Scholtzmann.

Francisco Pintos es trabajador y solo por obligación habrá intervenido.

Marzo 2/925

Corresponsal

Dominga Samaniego

Partera Diplomada

en la Universidad de Buenos Aires. Se complace en comunicar a su distinguida clientela que ha trasladado su consultorio a la calle Colón No 236 (frente a la Casa Barthe), donde tendrá el gusto de continuar a sus gratas órdenes. Honorarios moderados. Comodidades para pensionistas. Horas de consulta: 14 a 18 horas. Teléfono No. 133—Posadas

EL AUTOMÓVIL Para el RUGBY no existen malos caminos

Todos los autos marchan perfectamente sobre caminos asfaltados, adoquinados, etc., pero donde más se aprecia el poder y resistencia de un auto, es en la marcha por carreteras, salvando los accidentes propios del terreno, baches, pozos, cuevas, caminos arenosos, lluevas en mal estado, etc. En estos caminos dificultosos el AUTO RUGBY NO TIENE RIVAL. Pida una demostración sin compromiso.

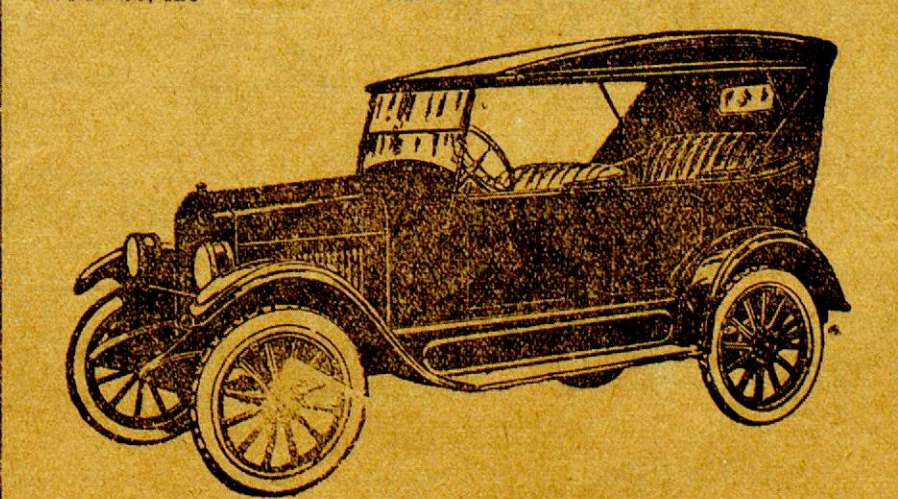

Precio sobre wagón Buenos Aires \$ 2.680
Agente en Misiones: SIMÓN STURICH, Calle COLÓN No. 368

Quilmes Cristal, Quilmes Bock y Malta Quilmes

Tres productos que siempre han sido insuperados, que no se hallan expuestos a las alternativas de la temperatura como sus INFERIORES SIMILARES, manteniéndose invariablemente, inmejorables. Recomiéndase muy especialmente, verificar la cápsula metálica, a fin de evitar posibles involuntarias confusiones pues, los productos QUILMES en razón de su superioridad, se venden a precios ligeramente, más elevados que los de sus competidores.

Los artículos Fotográficos alemanes son siempre los mejores sobre todo si son de estas renombradas marcas

Películas
GOERZ
Papeles
LEONAR

Compre estos artículos y todos los implementos fotográficos que necesite en la Farmacia y Droguería Argentina de Santiago A. Barreyro



EL NUEVO CHEVROLET



NUEVO DESDE EL RADIADOR HASTA EL PIE TRASERO. — CONSTRUCCIÓN SEMI- ARGENTINA

NUEVO Embrague: A disco seco completamente blindado que no requiere lubricación.

NUEVO Chassis: Con armazón más largo y más fuerte, reforzado con cinco travesaños.

NUEVOS Elásticos: Semi-elípticos de acero cromo-vanadio.

NUEVO Eje delantero: Mucho más fuerte que antes.

NUEVO Eje trasero: Semi-flotante de la mejor construcción, tipo baño, con cubierta de acero prensado de una sola pieza y engranajes sumamente reforzados.

NUEVAS Bandas de freno: Extra fuertes accionando sobre grandes tambores de 11 pulgadas.

NUEVA Dirección: Irreversible de operación más fácil todavía.

NUEVAS Carrocerías: Aún más hermosas, confortables y de mayor longitud.

NUEVO Radiador: De diseño más artístico, hecho de metal patentado sin pintar, brillantemente pulido e inoxidable.

NUEVO Tablero de instrumentos: Refinado y dispuesto en tal forma que da mayor espacio para las piernas.

NUEVOS Farolitos laterales: Todos los modelos llevan farolitos laterales como parte integrante del equipo corriente.

NUEVO Acabado: Con la maravillosa y durable pintura "DUCO", en hermosos colores.

NUEVAS Mejoras: En el famoso y económico motor Chevrolet.

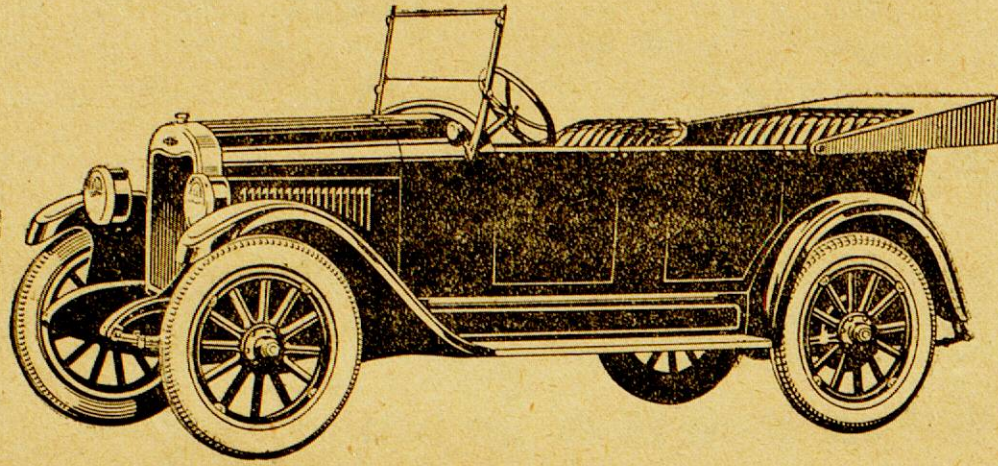

NUEVOS METODOS de fabricación y distribución que reduce muy considerablemente el costo y aseguran la obtención de piezas de repuesto y servicio rápido eficaz con talleres en toda la República.

LA GENERAL MOTORT CORPORATION, con sus vastos recursos, ha formado una Compañía nacional, llamada GENERAL MOTORS ARGENTINA S. A. Su espaciosa instalación abarca el espléndido edificio circundado por la Avda. Ingeniero Huergo y las calles Garay y Azopardo y comprende un taller completamente equipado con la maquinaria más perfeccionada y moderna.

La fabricación y montaje de automóviles cerca del centro de distribución reducen el costo de producción, disminuyendo a la vez los gastos de administración y de ventas del fabricante. Con la ayuda de obreros argentinos, la nueva Compañía terminará autos y camiones Chevrolet de acuerdo con las exigencias locales y todas las economías que reporte la fabricación parcial quedarán a beneficio del público argentino. Demostremos esta manifestación: Aún con el aumento de precios en Estados Unidos y con ser un producto enteramente nuevo,

Chevrolet reduce su precio de \$ 2.795.—^m/_n a \$ 2.085.—^m/_n (S. W. Bs. As.)

Pida folleto descriptivo GRATIS y SIN COMPROMISO a los Agentes en Misiones:

SÁNCHEZ Y PAGÉS

POSADAS

VIDA SOCIAL

Viajeros

De Corrientes, el juez letrado doctor José M. Guzmán acompañado de su señora esposa.

De Paraná, el director de la Escuela Normal señor Exequiel F. Leiva acompañado de su señora esposa y su hijita.

A San Ignacio, el señor Demetrio Valdéz.

De Santa Ana, el señor Paul Allain acompañado de una de sus hijas.

Notas Sportivas

Asunción, Febrero 18 de 1925

Señor Félix Ramón González

Posadas

Me es grato llevar a su conocimiento que la Comisión Directiva del «Atlántida Sport Club» en su sesión Ordinaria de anoche, resolvió distinguir a Ud. como Socio Corresponsal del Club, en mérito de los servicios prestados.

Sin otro motivo, y en espera de su buena acogida, preséntole las seguridades de mi más alta consideración y estima.

HORACIO AMARILLA
Presidente

J. CÉSAR ARIAS
Secretario

El homicidio del domingo

Aún no fué detenido el autor

Hasta la tarde de ayer, no había sido detenido el autor del homicidio del pasado domingo del que resultó víctima el señor Isidoro Barrios. Según informaciones que hemos recojido, la policía mantiene detenida a una mujer que era concubina del muerto y que fué el motivo de discordia entre víctima y victimario.

Perrito lanudo

Se ha extraviado. Tiene manchas de café en el lomo. Quien lo encuentre y lo entregue a esta administración, será gratificado.

Por Jacinto Reca Remate de lindos muebles

El Domingo 8 de Marzo a las 8 de la mañana en la casa del señor Diógenes Lotero frente a la fábrica de mosaicos del Sr. Fco. Palombo

SIN BASE POR LO QUE DEM.

Ricos juegos de sala, dormitorios y comedor, sillas y sillones, servicios de loza y cristalería, lámparas, suntuosa escopeta finísima, un álbum libro y gran cantidad de cosas útiles que no se detallan por su extensión.

Muebles y Mercaderías Extraordinario Remate por MARINO MONTEJANO

El Domingo 8 de Marzo a las 8 de la mañana en punto en el local B. Aires 293 cuadra del Colegio de las Hermanas en cualquier forma:

Un juego comedor moderno con luna y vidrios en colores, aparador, triachante, sillas, mesas, camas, ropero, dos máquinas de coser escritorio, una bascula Howe plegadiza, cortinas, etc.

Mercaderías generales de tienda, almacén, bazar, loza, cristales, repetería, botellas, conservas, gran cantidad de cazado, 30 paraguas, etc.

Un hermoso caballo de silla, color negro, mestizo y de gran presencia con la montura inglesa completa lo mejor que se puede pedir, vale la pena verlo.

Detalles y otros en mi escritorio.

Almacén en venta

Se vende el Almacén «Toma y Trisiga» ubicado en la chacra 47. Venta en buenas condiciones.

Tratar en la misma con su dueño.
TOMÁS RUIZ

Camión Amarillo

Servicio de pasajeros Posadas-Candelaria

Salida del Café Paulista todos los días a las 4 p. m.

Salida de Candelaria todos los días a las 6 a. m.

Próximamente se establecerá servicio hasta Corpus

Por informaciones dirigirse al señor Silvio Dei Castelli

Se aceptan cargas y encomiendas. Convencional

Ida y vuelta a Candelaria \$ 4

Taller de composturas, construcciones y cerrajería fina

Nos encargamos de hacer rejas y puertas de hierro, barras dallas y estufas para cocinas, cajas de seguridad para incrustar en las paredes y cajas de mano para dinero. Composturas de cajas de hierro para caudales, balanzas, máquinas y armas de todas clases.

Hnos. Slowik
Call. 3 de Febrero 270 — Posadas

Contribución Territorial

Se hace saber que las boletas de avalúo de la Contribución Territorial y formularios de reclamos de la misma por alta o errónea evaluación se despachan desde la fecha en la oficina que está instalada en la Calle 25 de Mayo y Roque Pérez y no en la Gobernación como se ha hecho hasta hoy.

Posadas, Febrero 26 de 1925.
EL ENCARREGADO

SE ALQUILA

la casa que ocupaban los Sres. Armelin y Cia. situada en la Avenida Gibaja cerca del Puerto y de la Estación con grandes depósitos y comodidad para familia. Se presta para Agencia, Casa de Negocio, Molino, Depósito de Mercaderías. Para verla y tratar con Antonio Nieto.

Fábrica de Hielo — DE — ARMELIN & Cía.

Se atenderán pedidos a todas horas por los teléfonos Nos. 223 y 17

Reparto a domicilio hasta las 5 de la tarde

Calle Buenos Aires esq. Catamarca
Escritorio Bolívar 267 - Posadas

Servicio de Auto-Camión

Bien equipado y servido por un chuffer-mecánico muy competente

DE
PEDRO JUZWIAK

— Para pasajeros y equipajes —

Tratar: Almacén FIRFO Avenida

Mitre y Avacucho y Almacén

CANDIOTTI Teléfono 193

Precios módicos

Orientese



consultando la brújula de su propia conveniencia.

CASA LAURITO—FELIX AZARA 176

Sarubbi Hnos.

Precios de venta al público
AL MOSTRADOR

Pan Francés el kilo 0.50 ctva.

Galleta seca " 0.41 "

Galleta con grasa y bizcochos k. 0.45 "

Estos precios serán susceptibles de aumento o disminución según aumento o disminución el precio de las harinas.

Posadas, Febrero 25 de 1925.

JACINTO RECA

Remates-Comisiones y Representaciones Comerciales
—Negocios en General—
AGENTE DE GATH & CHAVES I.D.A.

Venta en treinta mensualidades de pianos y autopianos de las mejores marcas alemanas, francesas y norte-americanas . . .

Máquina de escribir Alemana
"Mercedes" en 10 mensualidades

Venta de tierra en esta Capital, Concepción de la Sierra, Cerro-Corá y Candelaria.

Escritorio calle Córdoba No. 207

Mueblería y Colchonería

"La Popular"

— DE —

LEON COHAN

Fábrica de camas de hierro y elástico

Se hace toda clase de composturas del ramo

Félix Azara 226

POSADAS

Frutería y Fiambrería

"Buenos Aires"

Recibe de la Capital Federal por todos los trenes:
Frutas frescas y secas, fiambres surtidos, quesos de postre y sazonados, manteca fresca y conservas en general

Reparto a domicilio

Marcos Cohan

Félix Azara 242

POSADAS

TELÉFONO 145

"LA BONAERENSE"

SASTRERÍA FINA

SANTA FÉ 380 al 82

POSADAS (Misiones)

Desde la fecha queda inaugurado nuestro Salón de Ventas y con tal motivo nos complacemos en invitar al distinguido público en general a que nos visite, para que pueda así apreciar la alta calidad de nuestros casimires, variedad de gustos y modicidad en los precios.

Especialidad en trajes de etiqueta, sport, Perramus y Tailleur, en todos los modelos.
Marzo 2 de 1925.



Material digitalizado con fines educativos, culturales y de investigación, en el marco del "Concurso de subsidios para proyectos de preservación documental 2014" del CEHIPE.



Juan B. Mola & C^{ia}.

Casa importadora y Almacén por mayor
Especialidad en yerba paraguaya marca "MOLA"
 Concesionarios de los acreditados productos **QUILMES**.
 Tres Artículos insuperables: Cerveza **CRISTAL**, **ROCK** y **MALTA**
 Concesionarios del acreditado vino **LEPANTO** el que más
 se vende en el Territorio. De la inmejorable Sal nacional
DOS ANCLAS y de las famosas Cajas de Seguridad **SANTAMARÍA**
PRODUCTORES DE MADERAS
 Navegación a vapor del Alto Paraná, servida con el cómodo va-
 por "IBERÁ C".
 Servicio especial de cargas, con chatas, hasta Corpus
 Casa Central: POSADAS-MISIONES Santa Fé 113 a. 419
 Escritorio en BUENOS AIRES BARTOLOMÉ MITRE 1265

AGUA VINO CERVEZA

VILLAVICENCIO de fuente inmejorable la mejor de las aguas minerales de mesa y la más digestiva
TRAPICHE con base de elaboración de los más excelentes mostos argentinos producidos por la mejor bodega de Mendoza
PILSEN-ÁFRICANA EXTRACTO DOBLE de paladar delicioso y las de menor graduación alcohólica
 11 Marcas de producción nacional de las que somos agentes exclusivos en el Territorio 11
NÚÑEZ & C^{ia}. — Posadas-Misiones

PROFESIONALES

Dr. José M. Ríos
 Médico general — Enfermedades de niños
 Consulta de 7 a 10 y de 15 a 17
 Santa Fé 339 POSADAS

Dr. Armando López Torres
 MÉDICO-CIRUJANO
 Ex-Interno del Hospital Torcuato de Alvear
 Médico del Hospital Regional
 Consultas: de 7 a 10 y de 13 a 16hs
 Colón No. 110 (Casa del Sr. Antonio Bauset) Posadas

Dr. Rodolfo F. Torres
 Médico-Cirujano
 Ex-interno de los hospitales Durand y de Niños
 Medicina general
 Especialmente señoras y Niños
 Consultas de 8 a 11 y 14 a 17
 Los domingos en Candelaria de 8 a 14
 Buenos Aires 214. (Casa de la sucesión Noziglia) — POSADAS

Dr. Antonio Aquino
 CIRUJANO DENTISTA
 Consultas: de 7 y 30 a 12 p. m.
 Calle SARMIENTO No. 274
 Casa de Barthe (Altos)

Dr. Roberto Martí
 Abogado del Banco Hipotecario Nacional
 Asesor Letrado de la Municipalidad
 Asuntos Judiciales en General
 Corresponsales en toda la República ESTUDIO.
 Colón No. 65 Posadas-Misiones

Clinica Dental
 a cargo de los Cirujanos Dentistas
Carlos E. Campbell
 y **Alberto Erroñbera**
 Consultas: 7 1/2 a 11 1/2 y 15 18
 SARMIENTO 266

Alfredo Weiss
 Procurador Nacional con fianza real (Ley 10.936)
Martillero Público
 Posadas — Rivavia 119

JULIA B. DE BLANCO
 Partera diplomada en la Universidad de Buenos Aires
 Ex-primer partera de la Maternidad del Rosario
 Consultas de 14 a 16
 Consulta con tarjeta municipal, de 16 a 17 horas
 Avenida Roque Pérez 428.

Laboratorio de Análisis
LUIS F. GUARANTA
 Químico-Farmacéutico
 Diplomado en Química Biológica y análisis Clínicos
 Orina - Espustos - Sangre
 Reacción de Wassermann
 Suero diagnóstico de Widal etc.
 Calle COLÓN 110
 POSADAS MISIONES

Empresa de Navegación JACOBSEN HERMANOS

Itinerario de Vapores — VAPOR "CUÑATAY" Para Eldorado y escalas Aguas Arriba:
 Salida de Posadas. Lunes y Jueves a 9 horas
 Llegada a Eldorado. Martes y Viernes a 15 "
 Aguas Abajo:
 Salida de Eldorado. Miércoles y Sábado a 7 horas
 Llegada a Posadas. " " " 20 "
 VAPOR "ELVIRA L" para Corpus y Escalas
 Todos los días con excepción de los Martes.

Aguas Arriba	Llegada	Salidas	Horas	Aguas Abajo	Llegada	Salidas	Horas
Posadas	8,45	7,00	"	Pto. Doce (Corpus)	14,05	13,50	"
Candelaria	9,15	8,55	"	Puerto Roca	14,40	14,10	"
La Mina	10,45	9,20	"	San Ignacio	15,15	14,50	"
Santa Ana	11,55	10,55	"	Santa Ana	16,10	15,25	"
San Ignacio	13,00	12,05	"	La Mina	16,25	16,15	"
Puerto Roca	13,30	13,05	"	Candelaria	17,30	16,35	"
Pto. Doce (Corpus)	13,30	13,00	"	Posadas	17,30	17,30	"

FOA & TERAN Acopios Frutos del País

CUEROS CERDAS MADERAS YERBAS MIEL CERA
POSADAS Calle Buenos Aires 450

"LA CARGADORA" TARIFA ESPECIAL DE CARGAS No. 69

entre estaciones **FEDERICO LACROZE Y POSADAS**
 Por cada mil kilos, divididos en fracciones de diez kilos

Clase A.	Clase B.	Clase C.
TARIFA \$ 29.50 c/l	TARIFA \$ 32.50 c/l	TARIFA \$ 37.50 c/l

Alambre Azúcar en bolsas Portland Fierro Grasa Harina Jabón Kerosene Papas Porotos Sal comú y Roca Líquidos en cascos Acero Alpiste Aceite comestible Arroz Arvejas Alguirán Azulejos en cajones Café crudo Caños Fierro y Plomo Carbón de piedra Carbón de fragua Barina Estearina Mármol en cajones Pólvora Resina Talco Sable en cascos Vidrios comunes Soda cáustica Alúminos en cajones

Todo artículo de Almacén no especificado anteriormente. Librería Cigarrería Farmacia Fregadero Mercadería Reparía Zapatería Bardos argillera Bienes vacías

Muebles Colchones Juales Estopa Bébederos Damajuanas vacías Escaleras Escobas Ataúdes y demás artículos, no especificados en las tarifas anteriores.

Recomendamos muy especialmente a los señores comerciantes se sirvan indicar en sus pedidos a las casas vendedoras que entreguen sus mercaderías a **La Cargadora**; que no haciendo esta indicación suceda que los remitentes entreguen las notas de empaque a otras empresas, resultando el fraccionamiento en las cargas, lo que implica siempre aumento de gastos en transporte que el comerciante debe evitar en lo posible.

El flete mínimo por cada consignación será \$ 5

NOTA: Las cargas recogidas en domicilio Buenos Aires con nuestros carros, se cobrará el acarreo proporcional por separado.
 Buenos Aires, Julio 1 de 1924.

"LA CARGADORA" Belgrano 529
 Escritorios: Galpón No. 2, Lacroze (C. B. A.)
 Agente en Posadas: **Juan B. Mola & C^{ia}.**



Cabiró Veritas
 Máquina para Coser y Bordar la más perfecta entre sus similares
 Academia de Bordados con enseñanza hasta obtener Diploma de profesora
 Nuestros preciosos tienen competencia
 Pasen y se convencerán
 Calle Sarmiento 305—al lado de Agustín Parodi—Posadas
 Único Agente: **LUCAS ORDIERES**

Mueblería y Colchonería

— DE — **José Tomasevich Milanese**
 Muebles y juegos de mimbres, camas de fierro y de madera, heladeras de todos los tamaños, Cama de fierro elástico, litera, etc.
 Sillas de todas clases
 Ventas de vidrios, cristales y lunas biseladas a precios sin competencia.
 Calle Buenos Aires 322 — Posadas

Blasdelina Elizéche
 PARTERA
 Consultas: 7 a 9 y 14 a 18
 Sarmiento 152 Posadas

Ocasión
 Venta de lotes de terreno del Solar S. O. de la Manzana N.º 3
 El solar de más porvenir ¡PRECIOS INFIMOS!
 Lindero Solar S. E.

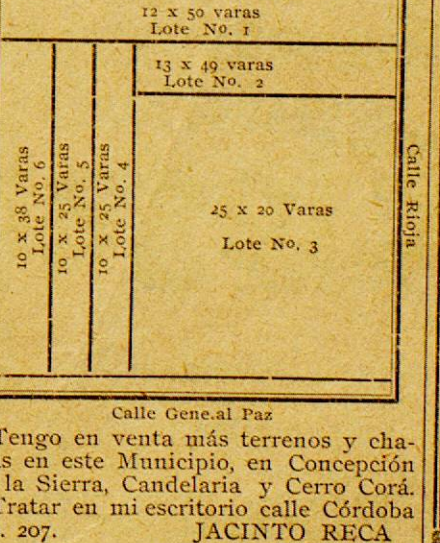

A. Leiras & C^{ia}.

25 de Mayo 327/337 | Dirc. telefónica | Escritorio en B. Aires: BELGRANO 217
 POSADAS (Misiones) | Unión Telefónica 1374, Rivadavia | "LEIRAS"
Molino eléctrico de VERBA - MATE
 Preparación de las siguientes marcas registradas: CRUZ VERDE, PLAN-TACIÓN, BUFALO, FLOR DEL MONTE, y MEFISTÓFELES con yerbas de la mejor calidad, seleccionadas
VENTA DE PRODUCTOS DE PETROLEO DE THE TEXAS CO. de la que son únicos agentes en la República, los Señores MIGNAQUY C^o de Buenos Aires.
 Kerosene TORRE y TORRE VERDE este en latas de un galón Nafta TEXACO y Lubrificantes TEXACO.
 Los productos TEXACO no tienen rival por su alta calidad y máximo rendimiento.
 Para pedidos a su depósito
 Chacra Número 2 — Camino al Zaimán

Iguazú Hotel

Cataratas del Iguazú Puerto Aguirre
 La Empresa de este Hotel, con el objeto de hacer conocer las maravillas de las Cataratas del Iguazú ha resuelto hacer un:
30 % DE REBAJA 30 %
 sobre los precios actuales, a las distinguidas familias y habitantes de este Territorio que visiten dichas cataratas.
 Esta rebaja que regirá durante el próximo Verano comprende únicamente el alojamiento en el confortable Hotel Iguazú, cuyo costo queda así reducido a \$ 12.— por persona y por día de pensión completa.
 O. ADAM

JOSÉ PUCCIARELLI GRABADOR

Pone en conocimiento del público que desde esta fecha se encuentra en la Joyería Bianchi, desde donde atenderá cualquier trabajo artístico de grabados en oro y plata, alto y bajo relieve; especialidad en esmaltados, monogramas, chapas para puertas, marcas, clichés, sellos de bronce y para lacre, autógrafos, sellos de goma y tona clase de grabados en general.
GARANTE SUS TRABAJOS AL GUSTO MAS EXIGENTE

Isasa y Scholz

Ferretería, Pinturería, Bazar y Papelería
 Haga sus compras en esta casa
 Calle Buenos Aires esq. Sarmiento POSADAS

Colossal Acontecimiento

Por Balance Anual y con el fin de reducir el enorme Stock que tenemos en existencia. Hemos resuelto, hacer una gran rebaja de precios.
 Venta de hierro canaleta inglés de 6 a 10 pies a precios más bajos que a los cotizados en plaza
MUEBLERÍA "LA EUROPEA" DE P. Chapov y Girson
 COLON 163 AL 173

El "hábito" no hace al monje, pero al monje... le hace falta el "hábito"

TERZI el "Mago" de la moda le vestirá a Vd. correctamente.

El aviso, constituye la fuente de ganancias del comercio moderno. Busque en estas páginas uno que le interesa

USE EL TELÉFONO

No salga los días grises.
No haga sus compras sin averiguar precios.

ECONOMICICE

Con las diferencias de precio
paga el abono.

Pidan datos Central Telefónica.

USE EL TELÉFONO

Adolfo Gregori

Taller de **Relojería y Joyería**

La única casa que cuenta con profesionales, corrientes en la ejecución de los trabajos que se le confían, especializándose en los grabados, composuras de relojes y máquinas de escribir de cualquier clase y marca.

COLÓN 236

POSADAS

"La Reforma"

Compañía de Seguros de Incendios y Vida

IMPORTANTE VENTAJA

Art. 7 de sus Estatutos — Entrega a sus asegurados al efectuar el pago, un vale de acción gratuita por cada Cincuenta pesos de prima pagada por el Seguro de Incendio.

Dirijirse a **JACINTO RECA**
Agente en el Territorio

POSADAS

Rioja 234

Estudio Jurídico de los Doctores
PÉREZ COLMAN

MANUEL ROMERO

Procurador

Se encarga personalmente de la tramitación rápida de asuntos judiciales en el Juzgado y Cámara Federal; y de asuntos administrativos y judiciales de esta provincia

Teléfono 325 — Calle Monte Caseros No. 162

PARANA (Prov. de E. Ríos)

P. MARGET ESTEVE

Profesor de Música

del Instituto Musical FONTOVA

Lecciones particulares a domicilio

Das lecciones por semana 15 pesos mensuales

Clases desde el 1 del corriente

Atiende alumnos para rendir examen y también para el estudio exclusivo de piezas.

Ordenes: Casa Vega o casilla correo No 4.

Venta de una propiedad SE VENDE

una propiedad compuesta de un terreno de 14 metros y 48 centímetros de frente, por 30 metros y 30 centímetros de fondo. Tiene edificio de madera forrado de zinc de 12 metros de largo por 7 de ancho. Naranjos y árboles frutales. Es una hermosa propiedad. Los interesados pueden tratar en la misma calle Salta y Avenida Gibaja No. 560 con su dueña Longuina Maidana.

De Ocasión

Se venden: — Un motor a nafta de 10 caballos especial para cualquier industria, un divismo, una máquina de Cinematógrafo y una cantidad de sillas.

Todo a precios de ocasión que facilitan un buen negocio.

Tratar con el señor Nicolás Damús

Leña La Compañía Mercantil y de Transportes Domingo Barthe S. A. vende la carrada de leña puesta en su Aserradero, al mejor precio de \$ 8 nacionales.

J. DE CHAMBRIER & C^{ia}.

Exposición y Venta al Detalle
en el local calle Santa Fé
No. 427 a cargo de
nuestro consignatario
Sr. ENRIQUE J. CRAMER

Inmenso surtido en artículos *Rurales, Ferretería, Menaje, Sanitarias, Armería, Artefactos Eléctricos, Cocinas Económicas, Pinturería, Talabartería, Lozas y Porcelanas, Artículos de Mím-bre en General, Bazar Alhajas de Fantasia, Relojería, Zapatería, Útiles para Peluqueros, Artículos de Almacén, etc., etc., etc.*

Insecticida "Ideal"

Mata Moscas "Acroxon"

Machetes y Achas "Collins"

Aceites para Automóviles y diversos

Motocicleta "Harley Davidson"

PRECIOS SIN COMPETENCIA — Agentes de Revistas y Libros Franceses

Depósito de mercaderías y material de construcción

Escritorio central: COLÓN 216 / 20

Ahorrrará dinero:

Consulte los precios de la "librería del Colegio" antes de efectuar sus compras

267 -- CALLE SAN MARTIN -- 257

267

267 -- CALLE SAN MARTIN -- 267

267

267

Sastrería La Elegancia

Tintorería

Limpieza química

Taller de Sombreros

267

267 -- CALLE SAN MARTIN -- 267

267

267

Compañía Mercantil y de Transportes DOMINGO BARTHE (S. A.)

MADERAS ASERRADAS—Existencia permanente de tablones, tablas, tirantes, alfajías, listones, tapa-junta, piso y cielo raso cepillado y machimbrado; en el

Depósito Calle 8 de Febrero esquina Sarmiento — Precios sin competencia

Mercaderías Generales
Cerveza "PALERMO", Blanca "VICTORIA", Negra "SALVATOR", EXTRACTO de MALTA con productos mejorables. Háganse en todos los Atmósferas y Contineres

Verba-mente paraguaya marca "Bandera" es la mejor—Lámparas eléctricas "Osram" las más económicas y durables—Materiales eléctricos de todas clases—Cuchillos económicos y telademas alemanas de todos tamaños

Navegación al Alto Paraná
VAPOR "BELL"

La Empresa dispone de chatas y remolcadores para fletar y puede comprometerse a conducir jangadas a Corrientes.

a rendir exámenes complementarios los días 2, 3, 4 y 5 de Marzo próximo, a las 7,30 horas.

Exámenes de Ingreso: De conformidad con lo dispuesto en el art. 117 del R. G. dictado por el P. E. el 7 de Febrero en curso, se hace saber a los interesados que ingresan directamente a 1er. año, los alumnos que, reuñendo los requisitos de buena salud y de haber cumplido 14 años de edad, hubiesen aprobado 6º. grado del Departamento de Aplicación con un promedio general en matemáticas, historia-natural, físicos y químicos, geografía, lectura, lenguaje, escritura, historia, instrucción cívica y moral, de seis puntos como mínimo.

Si, una vez realizada la inscripción de los alumnos en las condiciones apuntadas, quedaran vacantes en 1er. año, se tomará examen de selección para ocupar las mismas a los aspirantes que no hubiesen sido promovidos y a los que aprobaron 6º. grado en las Escuelas Comunes Oficiales o autorizadas. El examen será oral, y versará sobre las materias precitadas. Comenzará el 6 de Marzo.

Debido a que el mismo Reglamento establece en 35 el número de alumnos por cada división de grado y curso, no se admitirán ingresos al Departamento de Aplicación, a excepción de primer grado infantil.

Quedan anuladas las publicaciones hechas con anterioridad al presente aviso.

El SECRETARIO

COLEGIO NACIONAL

Se avisa a los interesados que desde la fecha se recibirán las solicitudes de permiso de exámenes previos y complementarios (regulares y libres), hasta el 28 del cte., debiendo iniciarse las pruebas respectivas el día 3 del mes pmo., de acuerdo al horario que se podrá consultar en Secretaría.

La expedición de matrículas se iniciará el lunes 2 de Marzo.

INGRESO.—Para el ingreso al 1er año se requiere haber aprobado el 6º. grado, o en su defecto rendir un examen equivalente al 6º. grado de las escuelas comunales de la Nación ante un tribunal que funcionará en el Colegio, compuesto por tres profesores, dentro de la primera quincena del pmo. mes y de acuerdo al horario que se informará en Secretaría.

Las solicitudes para el examen de ingreso se presentarán del 20 al 25 de Febrero en sellado de un peso acompañando el certificado de vacuna y buena salud expedidos por las autoridades correspondientes, como así mismo la partida de nacimiento.

En todos los casos los aspirantes deberán tener como mínimo la edad de 12 años cumplidos.

Para otros datos e informes ocurrir a la Secretaría todos los días hábiles de 8 a 11 horas.

Posadas, Febrero 18/25.

El SECRETARIO

Escuela Normal de Posadas

Exámenes complementarios: Los alumnos del Departamento de Aplicación y Curso Normal, aplazados, deberán presentarse

Banco Popular de Misiones

Sociedad Cooperativa de Crédito Ltda.

Habiéndose extraviado el Sr. Juan W. Romero, el título número 348, correspondiente a las acciones No. 271 al 275 de la 4a. Serie, y habiendo solicitado se le expida un duplicado del mismo, se hace la presente publicación de acuerdo al establecido en el Art. 18 de los Estatutos sociales.

Posadas, 25 de Febrero de 1925.

El Gerente.

Instituto Musical "FONTOVA"

Sucursal POSADAS

Directora: Señorita GABRIELA CALVO
Clases de piano, teoría y solfeo

Clases de violín: Sr. Benito Vega

Se avisa a los interesados que la inscripción de alumnos para las clases correspondientes al corriente año, está abierta desde el 1º del mes en curso, en su antiguo local, calle Santa Fé 388.

Casa moderna

Se alquila una que tiene cuatro piezas y vestibulo.
Tratar Mueblería Europea.

Se necesita

Un oficial para máquina de afilar sierras sin fin.
Dirijirse a los señores Jacobsen Hermanos.

Fracción

de campo en venta

A 25 kilómetros de Posadas

Compuesta de 2331 hectáreas, 1 area y 41 centáreas, lindando al Norte con las propiedades de don Luis Anselmo (hijo), don Clara A. de Bianchi y don S. A. de Noziglia; al Este con la colonia Profundidad, al Sud con la propiedad de don Ramón Enriquez y el arroyo Guazupí que la separa en parte de este y en toda la extensión de la propiedad de don César Resoagli y al Oeste con el arroyo Masantal.

Tiene 1000 hectáreas de monte virgen, estancia con casa de material, corrales, dependencias, quinta de árboles frutales, alambrado, población, etc.

Por datos e informes, dirijirse al señor Santiago Terzi, Colón 278, liquidador del concurso de acreedores de dona Celeda Galeano de Anselmo.

Posadas, Enero 26 de 1925



CEHIPE

Material digitalizado con fines educativos, culturales y de investigación, en el marco del "Concurso de subsidios para proyectos de preservación documental 2014" del CEHIPE.

CENTRO DEL CONOCIMIENTO

BIBLIOTECA PÚBLICA De Las Misiones