

LA TARDE

POSADAS, 11 DE MARZO DE 1925

La apertura de clases y los edificios escolares

Con la apertura de las clases efectuada el pasado lunes, vuelve de nuevo a ponerse sobre el tapete de la discusión el problema de los edificios escolares. Es sabido que la mayoría son pésimos y que no reúnen las condiciones que la pedagogía exige.

Tal problema que ya es viejo, no se sabe aun cuando se resolverá. Nada se hace en tal sentido y salvo iniciativas aisladas que no tienen mayor resonancia, nada se hace por mejorar la edificación escolar existente.

En nuestra ciudad el asunto es de suma actualidad, pues, sabemos que hay escuelas que funcionan en edificios de mala calidad, nada higiénicos y con aulas tan estrechas que maestros y alumnos tienen que hacer milagros para moverse. Bueno será que observe esta situación el Inspector General de Escuelas de los Territorios señor Alemanni cuya próxima visita a nuestra ciudad se anuncia. Bueno será que se imponga de lo malos e inadecuados que son varios edificios donde funcionan escuelas, para que informe al Consejo de Educación y se tomen medidas que estén en relación con los planes escolares y pedagógicos que tanto se pregonan.

Universidad N. del Litoral

Facultad de Ciencias Económicas, Comerciales y Políticas

Condiciones de ingreso: De conformidad con la Ordenanza N.º 20, se exigirá para el ingreso a esta Facultad, alguna de las siguientes condiciones:

Carrera del Doctorado: a) Título de Bachiller expedido por la Escuela Superior de Comercio anexa.
b) Título de Bachiller expedido por cualquier Colegio Nacional de la República.

c) Título de Profesor Normal.
d) Título de Maestro Normal con cargo de aprobar Inglés antes de recibir el diploma de la Facultad.

e) Otros títulos o pruebas de suficiencia que a juicio del H. Consejo Directivo equivalgan a cualquiera de los enumerados.

Carrera Consular, Diplomática y Administrativa: a) Certificado de aprobación de cuatro años completos de estudios en el curso de Peritos Mercantiles de la Escuela Superior de Comercio anexa.
b) Certificados de aprobación de cuatro años completos de estudios en algún Colegio Nacional de la República.

c) Título de Maestro Normal, con cargo de aprobar Inglés antes de recibir el diploma de la Facultad.

d) Otros títulos o pruebas de suficiencia que a juicio del H. Consejo Directivo equivalgan a algunos de los anteriores.

Carreras de Contadores Públicos, Ferros Partidores y Actuarial: a) Título de Bachiller expedido por la Escuela Superior de Comercio anexa.
b) Título de Bachiller expedido por cualquier colegio Nacional de la República, previa aprobación de

Informaciones telegráficas del país y del extranjero

Regresó de Córdoba el señor Hipólito Irigoyen siendo objeto de una entusiasta recepción

Más de cien mil votantes sufragaron en las elecciones cordobesas

El ex-presidente de Chile doctor Alessandri es agasajado en Río de Janeiro

Sigue festejándose en Chile el laudo del presidente Coolidge

CAPITAL FEDERAL

Depósitos de oro

Capital Federal, 11—El Poder Ejecutivo por medio del ministro de Hacienda, expidió un decreto ampliando uno anterior por el cual se autoriza al Banco de la Nación a recibir en sus arcas depósitos de oro.

Accidentes de Omnibus

Capital Federal, 11—Ayer volvieron a registrarse tres graves accidentes de Omnibus de los que resultaron víctimas varias personas algunas de las cuales se hallan en estado desesperante. Ante la repetición de estos accidentes, los diarios piden a la intendencia que reglamente el funcionamiento de Omnibus.

Regreso de Irigoyen

Capital Federal, 11—Ayer regresó de Córdoba el señor Hipólito Irigoyen quien fué objeto de una entusiasta recepción a su llegada a la estación Retiro. El ex-presidente ha hecho manifestaciones en las que mantiene optimismo acerca del resultado de las elecciones cordobesas.

Más de 100 mil votantes
Capital Federal, 11—Anuncian de Córdoba, que la junta electoral inició la revisión de las urnas del pasado domingo. De los primeros recuentos hechos resultan más de 100 mil votantes.

Investigación ordenada

Capital Federal, 11—El ministro del interior ordenó una investigación a fin de establecer cual fué la agencia informativa de las establecidas en el país, que transmitió noticias alarmantes al extranjero. Esas noticias daban como

convulsionada a la república y decían haber estallado un movimiento revolucionario.

La agencia que resulte culpable, será llevada ante la justicia bajo la acusación de conspirar contra la nación.

Acuerdo de gabinete

Capital Federal, 11—Se dice que en la corriente semana no se realizará el acuerdo de gabinete para tratar sobre la intervención a Buenos Aires. Créese que en la semana entrante se llegará a una solución decisiva.

Gallo reservado

Capital Federal, 11—El ministro del interior doctor Gallo, se muestra reservado sobre la intervención a la provincia de Buenos Aires. Varios periodistas que lo han entrevistado no han logrado conocer su opinión pues, se muestra muy

reservado y dice que será decisión del gabinete.

BRASIL

Llegada de Alessandri

Río de Janeiro, 10—Hoy llegó a esta capital el expresidente de Chile doctor Alessandri realizándose en su honor una brillante recepción. El distinguido político chileno tendrá una entrevista con el presidente de la república.

FRANCIA

Elogios a médicos argentinos

París, 10—En una sesión de la Academia de Medicina de esta capital, se eligió los trabajos presentados por los médicos argentinos doctores Jauregui y Lancelotti considerándolos de gran importancia.

CHILE

Desfile de tropas

Santiago, 10—Ayer hubo gran

desfile de tropas y otras fiestas populares, festejando el laudo del presidente Coolidge sobre el pleito de Tacna y Arica. El embajador de los Estados Unidos fué ovacionado.

ESPAÑA

Temporales en Marruecos

Madrid, 10—Anuncian de Melilla, que siguen reinando fuertes temporales en toda la zona de Marruecos lo que dificulta las operaciones y hace imposible el movimiento de las tropas.

Partido de foot-ball

Madrid, 10—Dicen de la Coruña que reina gran interés por el partido de foot-ball que se jugará mañana en dicha ciudad entre el equipo argentino del Boca Juniors y uno de los primeros teams locales.

las asignaturas Contabilidad y Tecnología en la Escuela Superior de Comercio anexa y con arreglo a su plan de estudios.

c) Título de Profesor Normal, con la misma obligación a que se refiere el inciso anterior.

d) Título de Maestro Normal, previa aprobación de las asignaturas expresadas en los incisos anteriores y además Inglés en la misma Escuela.

d) Otros títulos expedidos por establecimientos oficiales de enseñanza que a juicio del H. Consejo Directivo represente haber cursado estudios equivalentes a los enumerados.

Carrera de Calígrafo Público: a) Título de Perito Mercantil.

b) Título de Bachiller expedido por Colegio Nacional.

c) Título de Maestro Normal.

d) Título de Tenedor de Libros.

e) Otros títulos o pruebas de suficiencia que a juicio de H. Consejo Directivo equivalgan a algunos de los anteriores.

El examen de Inglés a que se refiere el inciso d) (Carrera del Doctorado), se rendirá ante un tribunal ad-hoc nombrado por el señor Decano.

Las solicitudes de ingreso deberán presentarse con los documentos correspondientes en la Secretaría de la Facultad, observando las formalidades que ésta exija.

Forma en que debe solicitarse la inscripción: Los interesados deberán dirigirse al señor Decano, en una solicitud extendida en papel sellado nacional de un peso, acompañando los siguientes documentos:

a) Libreta de enrolamiento o cédula de identidad.
b) Certificado de buena conducta expedido por la Policía del domicilio del interesado.
c) Títulos o certificados de estudios correspondientes.

Fecha de inscripción, apertura

En Norte América

Baby y Medaillón

Son los talcos de uso indispensable por su exquisito perfume y alta calidad

Esos talcos puede usted adquirirlos en la

Farmacia "Misiones"

de importarlos, junto con

EL TAJADO AZUL

Véalos en nuestras vidrieras

EL AUTOMÓVIL Para el RUGBY no existen malos caminos



Todos los autos marchan perfectamente sobre caminos asfaltados, aceras, etc., pero donde más se aprecia el poder y resistencia de un auto, es en la marcha por carreteras, salvando los accidentes propios del terreno, baches, pozos, cuevas, caminos arenosos, huellas en mal estado, etc.

En estos caminos difíciles el AUTO RUGBY NO TIENE RIVAL

Pida una demostración sin compromiso.

de la STAR MOTORS, Inc

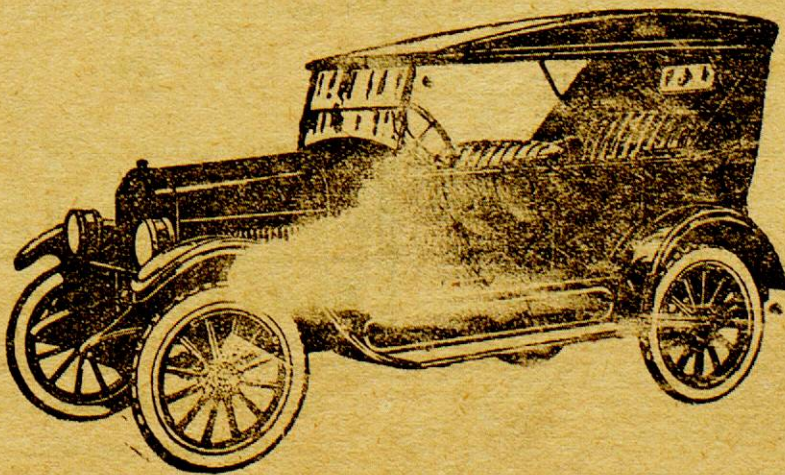

Precio sobre wagón Buenos Aires \$ 2.680

Agente en Misiones: SIMÓN STURICH, Calle COLÓN No. 368

Quilmes Cristal, Quilmes Bock y Malta Quilmes

Tres productos que siempre han sido insuperados, que no se hallan expuestos a las alternativas de la temperatura como sus INFERIORES SIMILARES, manteniéndose invariablemente, inmejorables. Recomendase muy especialmente, verificar la cápsula metálica, a fin de evitar posibles involuntarias confusiones pues, los productos QUILMES en razón de su superioridad, se venden a precios ligeramente, más elevados que los de sus competidores.

Los artículos Fotográficos alemanes son siempre los mejores sobre todo si son de estas renombradas marcas

Felicitas
GOERZ
Papeles
LEONAR

Compre estos artículos y todos los implementos fotográficos que necesite en la
Farmacia y Droguería Argentina de Santiago A. Barrozo



"Quilmes Cristal" es la preferida del público

Materia digitalizada con fines educativos, culturales y de investigación, en el marco del "Concurso de subsidios para proyectos de preservación documental 2014" del CEHIPE.

CEHIPE





EL NUEVO CHEVROLET



NUEVO DESDE EL RADIADOR HASTA EL PIE TRASERO. — CONSTRUCCIÓN SEMI- ARGENTINA

NUEVO Embrague: A disco seco completamente blindado que no requiere lubricación.

NUEVO Chassis: Con armazón más largo y más fuerte, reforzado con cinco travesaños.

NUEVOS Elásticos: Semi-elípticos de acero cromo-vanadio.

NUEVO Eje delantero: Mucho más fuerte que antes.

NUEVO Eje trasero: Semi-flotante de la mejor construcción, tipo banjo, con cubierta de acero prensado de una sola pieza y engranajes sumamente reforzados.

NUEVAS Bandas de freno: Extra fuertes accionando sobre grandes tambores de 11 pulgadas.

NUEVA Dirección: Irreversible de operación más fácil todavía.

NUEVAS Carrocerías: Aún más hermosas, confortables y de mayor longitud.

NUEVO Radiador: De diseño más artístico, hecho de metal patentado sin pintar, brillantemente pulido e inoxidable.

NUEVO Tablero de instrumentos: Refinado y dispuesto en tal forma que da mayor espacio para las piernas.

NUEVOS Farolitos laterales: Todos los modelos llevan farolitos laterales como parte integrante del equipo corriente.

NUEVO Acabado: Con la maravillosa y durable pintura "DUCO", en hermosos colores.

NUEVAS Mejoras: En el famoso y económico motor Chevrolet.

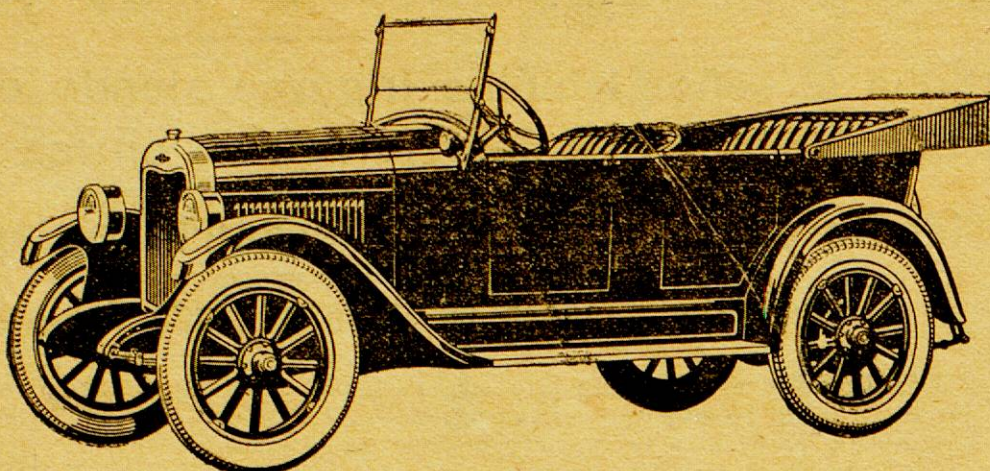

NUEVOS METODOS de fabricación y distribución que reduce muy considerablemente el costo y aseguran la obtención de piezas de repuesto y servicio rápido eficaz con talleres en toda la República.

LA GENERAL MOTORT CORPORATION, con sus vastos recursos, ha formado una Compañía nacional, llamada GENERAL MOTORS ARGENTINA S. A. Su espaciosa instalación abarca el espléndido edificio circundado por la Avda. Ingeniero Hergo y las calles Garay y Azopardo, y comprende un taller completamente equipado con la maquinaria más perfeccionada y moderna.

La fabricación y montaje de automóviles cerca del centro de distribución reducen el costo de producción, disminuyendo a la vez los gastos de administración y de ventas del fabricante. Con la ayuda de obreros argentinos, la nueva Compañía terminará automóviles y camiones Chevrolet de acuerdo con las exigencias locales y todas las economías que reporte la fabricación parcial quedarán a beneficio del público argentino. Demostramos esta manifestación: Aún con el aumento de precios en Estados Unidos y con ser un producto enteramente nuevo,

Chevrolet reduce su precio de \$ 2.795.—^m a \$ 2.085.—^m / n (15. W. Bs. As.)

Pída folleto descriptivo GRATIS y SIN COMPROMISO a los Agentes en Misiones:

SÁNCHEZ Y PAGÉS

POSADAS

INVITACION

ALCIDES B. AGUILAR

Falleció en Buenos Aires el día 9 de Marzo de 1925

Los amigos de Alcides B. Aguilar que suscriben, invitan a sus relaciones a concurrir el Jueves 12 del corriente a la Estación del Ferrocarril Nord Este Argentino a esperar los restos del magro amigo que llegará con el tren de las 6 horas del mismo día y acompañarlos al cementerio local.

Jordán Hummel, Miguel C. Ojeda, Alberto Malagrida, Gonzalo F. Sánchez, M. Pañerola, Pedro Biholini, Francisco Snaiter Martínez, Gregorio Britze, Joaquín P. Elizalde, G. E. Acuña, Alfredo Stefanini, Ciro A. Cabrera, Avelino Gallardo.

Hará uso de la palabra en el cementerio el Señor Francisco Snaiter Martínez.

Otra fábrica de hielo

Nos informó hoy el señor Ernesto Monzani, que el próximo lunes comenzarán los trabajos para la instalación de una nueva fábrica de hielo en esta ciudad, la que levantará sus edificios en las inmediaciones del puente Zaimán. Dicha fábrica que será de propiedad de los señores Ernesto Monzani y Cia. será dotada de maquinaria moderna que ha sido pedida a Italia y contará con un frigorífico para la conservación constante de mil barras de hielo.

Rasgo digno de aplauso

El Sr. José Sáez Vergara, representante en esta localidad de la Cia. «Singer», al retirarse a su domicilio, el pasado, encontró un alfiler brillante, preguntó a quien lo había encontrado por resultado de su búsqueda ser la dueña de la Sta. Catalina Lafuente a quien inmediatamente hizo entrega del objeto extraviado, quien quedó altamente agradecida del rasgo de honradez de este caballero.

Pe. ito: Blanco con pelo largo (lanudo) se ha extraviado. A quien lo devuelva a la Sastrería Alemana San Martín 267, será gratificado.

Alcides B. Aguilar

Q. E. P. D.

Falleció en Buenos Aires el día 9 del corriente

Su esposa Berta R. de Aguilar, su hija, hermanos presentes y ausentes, padres políticos y demás deudos invitan a Vd. a acompañar sus restos de la Estación del Ferrocarril al Cementerio local el día jueves 12 a las 6 horas.

Favor que agradecerán eternamente. Posadas, Marzo 10 de 1925. El duelo se despedirá por tarjeta.

Fábrica de Hielo

— DE — ARMELIN & Cia.

Se atenderán pedidos a todas horas por los teléfonos Nos. 223 y 17

Reperto a domicilio hasta las 5 de la tarde

Calle Buenos Aires esq. Catamarca Escritorio Bolívar 267 - Posadas

Cocinera

se necesita. Tratar en la ciudad de Buenos Aires 141.

Se ofrece Herrero mecánico para ciudad o campaña. Dirijirse a esta administración

Se alquila 4 piezas con comodidades situadas en la calle Bs. Aires No. 482. Tratar con el propietario en la misma casa.

Por presentarme

Vendo una propiedad en dos casas con terreno, cada una por separado o en conjunto. Informar al Sr. Antonio Bolívar 584

Servicio de Auto-Camión

Bien equipado y servido por un chuffer-mecánico muy competente

DE PEDRO JUZWIAK

— Para pasajeros y equipajes — Tratar: Almacén FIRPO Avenida Mitre y Ayacucho y Almacén CANDIOLINI Teléfono 193

Taller de composturas, construcciones y cerrajería fina

Nos encargamos de hacer rejas y puertas de hierro, barandillas y estufas para cocinas, cajas de seguridad para incrustar en las paredes y cajitas de mano para dinero. Composturas de cajas de hierro para caudales, balanzas, máquinas y armas de todas clases.

Unas. Slovek

Calle 3 de Febrero 570 — Posadas

Jabón Negro "MONTEJANO"

Es más duro y resistente que los demás. Más espumoso, limpia mejor y da un olor agradable a la ropa.

Por su calidad agradable, es un producto que se impone y que no tiene rival.

SE ALQUILA

la casa que ocupaban los Sres. Armelin y Cia. situada en la Avenida Gibaja cerca del Puerto y de la Estación con grandes depósitos y comodidad para familia. Se presta para Agencia, Casa de Negocio, Molino, Depósito de Mercaderías. Para verla y tratar con Antonio Nieto

EDICTOS

Por disposición de S. S. el señor Juez Letrado del Territorio Doctor Florencio Pérez, se hace saber por treinta días, a los que tuvieren que formular oposición, que don Libero Hamard, se ha presentado solicitando título de posesión trentenaria del Solar Nord Oeste de la manzana 129 de esta ciudad, compuesta de 17, 30 metros de frente por 43, 30 metros de fondo; lindando al Norte con propiedad de Rufino Graa, Mario Salomone y María Elena Gran de Páez; al Sur, con la calle Belgrano; al Este con la calle Rivadavia y al Oeste con parte del Solar Sud Oeste de la misma manzana 129.

Posadas, Febrero 28 de 1925. N. DOMINGUEZ TEJERA Secretario

Por disposición de S. S. el Señor Juez Letrado del Territorio Nacional de Misiones Doctor Florencio Pérez, se hace saber por treinta días, a los que tuvieren que formular oposición, que don Mario F. Bascary, se ha presentado solicitando título de posesión trentenaria de una fracción del Solar Sud Este de la manzana No. 53 de este municipio, compuesta de 17, 30 metros de frente por 43, 30 metros de fondo; lindando al Norte con propiedad de Rufino Graa, Mario Salomone y María Elena Gran de Páez; al Sur, con la calle Belgrano; al Este con la calle Rivadavia y al Oeste con parte del Solar Sud Oeste de la misma manzana 53.

Posadas, Febrero 28 de 1925. N. DOMINGUEZ TEJERA Secretario

Orientese



consultando la brújula de su propia conveniencia.

CASA LAURITO — FELIX AZARA 176

Corte y Confección

Lecciones a cargo de la profesora Sta. GREGORIA GONZALEZ

Enseñanza esmerada

Santa Fé 285 — Posadas

Almacén en venta

Se vende el Almacén «Toma y Traiga» ubicado en la chacra 47. Venta en buenas condiciones.

Taller de Carruajes

— DE — CORTÉS UNOS.

Especialidad en Carrocerías de lujo y comerciales Carruajes de todas clases

Consulten nuestros precios Trabajo inmejorable

Posadas 641 — Junín — 645 Misiones

Mueblería y Colchonería

— DE — "La Popular"

LEON COHAN

Fábrica de camas de hierro y elásticos

Se hace toda clase de com posturas del ramo

Félix Azara 226

Frutería y Fiambrería

— DE — "Buenos Aires"

Recibe de la Capital Federal por todos los trenes: Frutas frescas y secas, fiambres variados, quesos de postre y sazonados, manteca fresca y conservas en general

— Reparto a domicilio —

Marcos Cohan

Félix Azara 242

POSADAS Teléfono 145

POSADAS

"LA BONAERENSE"

SASTRERÍA FINA

SANTA FÉ 380 al 82

Desde la fecha queda inaugurado nuestro Salón de Ventas y con tal motivo nos complacemos en invitar al distinguido público en general a que nos visite, para que pueda así apreciar la alta calidad de nuestros casimires, variedad de gustos y modicidad en los precios.

Especialidad en trajes de etiqueta, sport, Perramus y Tailleur, a todos los estilos. Marzo 2 de 1925.



Se alquilan

Material digitalizado con fines educativos, culturales y de investigación, en el marco del "Concurso de subsidios para proyectos de preservación documental 2014" del CEHIPE.

CENTRO DEL CONOCIMIENTO

BIBLIOTECA PÚBLICA De Las Misiones

Juan B. Mola & C^{ia}.

Casa Importadora y Almacén por mayor

Especialidad en yerba paraguaya marca "MOLA"

Concesionarios de los acreditados productos QUILMES. Trea Artículos insuperables: Cerveza CRISTAL, BECK y MALTA. Concesionarios del acreditado vino LEPANTO el que más se vende en el Territorio. De la inmejorable Sal nacional DOS ANCLAS y de las famosas Cajas de Seguridad SANTAMARÍA

PRODUCTORES DE MADERAS

Navegación a vapor del Alto Paraná, servida con el cómodo vapor "IBERÁ C". Servicio especial de cargas, con chatas, hasta Corpus

Casa Central: POSADAS-MISIONES SANTA FÉ 113 al 419
Escritorio en BUENOS AIRES BARTOLOMÉ MITRE 1265

AGUA VINO CERVEZA

VILLAVICENCIO TRAPICHE PILSEN-AFRICANA

de fuente inmejorable con base de elaboración de los más excelentes mostos argentinos producidos por la mejor bodega de Mendoza

la mejor de las aguas minerales de mesa y la más digestiva

de paladar delicioso y las de menor graduación alcohólica

Marcas de producción nacional de las que somos agentes exclusivos en el Territorio

NÚÑEZ & C^{ia}. — Posadas-Misiones

PROFESIONALES

Dr. José M.^a Ríos
Medicina general — Enfermedades de niños
Consulta de 7 a 10 y de 15 a 17
Santa Fé 339 POSADAS

Dr. Armando López Torres
Médico-Cirujano
Ex-Interno del Hospital Torcuato de Alvear
Médico del Hospital Regional
Consultas: de 7 a 10 y de 13 a 16 hrs
Colón No. 110 (Casa del Sr. Antonio Bauset) Posadas

Empresa de Navegación JACOBSEN HERMANOS

Itinerario de Vapores — VAPOR "CUÑATAY": Para Eldorado y escalas Aguas Arriba:

Salida de Posadas. Lunes y Jueves a 9 horas
Llegada a Eldorado. Martes y Viernes a 15 "

Aguas Abajo:

Salida de Eldorado. Miércoles y Sábado a 7 horas
Llegada a Posadas. " " " " 20 "

VAPOR "ELVIRA L" para Corpus y Escalas
Todos los días con excepción de los Martes.

Aguas Arriba	Llegada	Salidas	Horas	Aguas Abajo	Llegada	Salidas	Horas
Posadas		7-	"	Pto. Doce (Corpus)		13,50	"
Candelaria	8,45	8,55	"	Puerto Roca	14,05	14,10	"
La Mina	9,15	9,20	"	San Ignacio	14,40	14,50	"
Santa Ana	10,45	10,55	"	Santa Ana	15,15	15,25	"
San Ignacio	11,55	12,05	"	La Mina	16,10	16,15	"
Vuerto Roca	13,00	13,05	"	Candelaria	16,25	16,35	"
Pto. Doce (Corpus)	13,30			Posadas	17,30		

FOA & TERAN

Acopios Frutos del País

CUEROS CERDAS MADERAS YERBAS MIEL CERA

POSADAS Calle Buenos Aires 450

Cabiro Veritas

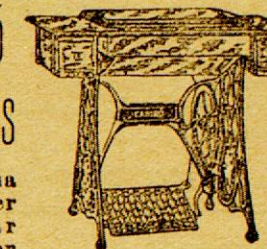

Máquina para Coser y Bordar la más perfecta entre sus similares

Academia de Bordados con enseñanza hasta obtener Diploma de Profesora

Nuestros preciosos tienen competencia

Pasen y se convencerán

Calle Sarmiento 395 — al lado de Agustín Parodi — Posadas

Único Agente: LUCAS ORDIERES

Dr. Rodolfo F. Torres
Médico-Cirujano
Ex-interno de los hospitales Durand y de Niños
Medicina general
Especialmente señoras y Niños
Consultas de 8 a 11 y 14 a 17
Los domingos en Candelaria de 8 a 14
Buenos Aires 214. (Casa de la sucesión Noziglia) — POSADAS

"LA CARGADORA"

TARIFA ESPECIAL DE CARGAS No. 69 entre estaciones

FEDERICO LACROZE Y POSADAS

Por cada mil kilos, divididos en fracciones de diez kilos

Dr. Antonio Aquino
DENTISTA
Consultas: de 7 y 30 a 12 p. m.
Calle SARMIENTO No. 276
Casa de Barthe (Altos)

A. Leiras & C^{ia}.

25 de Mayo 327/337 | Direc. telefónica "LEIRAS" | Escritorio en B. Aires: BELGRANO 547 POSADAS (Misiones) | Unión Telefónica 1374, Rivadavia

Molino eléctrico de YERBA-MATE

Preparación de las siguientes marcas registradas: CRUZ VERDE, PLAN-TACION, BUFALO, FLOR DEL MONTE, y MEFISTÓPELES con yerbas de la mejor calidad, seleccionadas

VENTA DE PRODUCTOS DE PETROLEO DE THE TEXAS C^o. de la que son únicos agentes en la República, los Señores MIGNAQUY C^o. de Buenos Aires.

Kerosene TORRE y TORRE VERDE este en latas de un galón Nafta TEXACO y Lubrificantes TEXACO. Los productos TEXACO no tienen rival por su alta calidad y máximo rendimiento.

Para pedidos a su depósito Chacra Número 2 — Camino al Zaimán

Mueblería y Colchonería

— DE — José Tomaselli Milanese



Muebles y juegos de mimbre, cammas de hierro y de madera, heladeras de todos los tamaños. Cama de hierro elástico. Ventas de vidrios, cristales perla y lunas biseladas a precios sin competencia. \$ 24

Sillas de todas clases

Calle Buenos Aires 322 — Posadas

Dr. Roberto Martí
Abogado del Banco Hipotecario Nacional Asesor Letrado de la Municipalidad Asuntos Judiciales en General.

Corresponsales en toda la República ESTUDIO: Colón No. 65 Posadas-Misiones.

Clinica Dental

de los Cirujanos Dentistas Carlos E. Campbell y Alberto Errotabereca

Consultas: 7 1/2 a 11 1/2 y 15 18 SARMIENTO 286

Isasa y Scholz

Ramos Generales Por Mayor y Menor

FERRETERÍA, PINTURERÍA, BAZAR, MENAJE, PAPELERÍA, MÁQUINAS DE ESCRIBIR "TRIUNFO AULTA", ALMACÉN, TIENDA, MERBERÍA, ROPE RÍA, SOMBRERÍA y ZAPATERÍA

Fábrica de Fideos y Galletita

Buenos Aires esq. Sarmiento — Antigua casa P. Noziglia

POSADAS — MISIONES

Clase A.	Clase B.	Clase C.
TARIFA \$ 28.50 c/l	TARIFA \$ 32.50 c/l	TARIFA \$ 77.50 c/l

Alambre
Azúcar en bolsas
Portland
Fierro
Grasa
Harina
Jabón
Kerosene
Papas
Porotos
Sal común y Roca
Líquidos en cascos
Acero
Alpiste
Aceite comestible
Arroz
Arvejas
Alquitrán
Azucares en cajones
Café crudo
Caños Fierro y Plomo
Carbón de piedra
Carbón de fragua
Fariña
Estearina
Mármol en cajones
Polvo tabaco
Resina
Taleo
Sabo en cascos
Vidrios comunes
Soda cáustica
Módicos en cajones

Todo artículo de Almacén no especificado anteriormente:
Cinta
Librería
Cigarreria
Farmacia
Droguería
Mercedia
Ropería
Tabacartería
Zapatería
Fardos arpillera
Bolsas vacías

Muebles
Colchones
Jaulas
Estopa
Básculas
Bebederos
Damañuanas vacías
Escaleras
Escobas
Ataúdes y demás artículos, no especificados en las tarifas anteriores.

Recomendamos muy especialmente a los señores comerciantes se sirvan indicar en sus pedidos a las casas vendedoras que entreguen sus mercaderías a La Cargadora: que no haciendo esta indicación suceda que los remitentes entreguen las notas de empaque a otras empresas, resultando el fraccionamiento en las cargas, lo que implica siempre aumento de gastos en transporte que el comerciante debe evitar en lo posible.

El flete mínimo por cada consignación será 5 \$

NOTA: Las cargas recogidas en domicilio Buenos Aires con nuestros carros, se cobrará el acarreo proporcional por separado.

Buenos Aires, Julio 1 de 1924.

"LA CARGADORA" Belgrano 529
Escritorios: Galpón No. 2, Lacroze (C. B. A.)
Agente en Posadas: Juan B. Mola & C^{ia}.

Blaedelina Elizache
PARTERA
Consultas: 7 a 9 y 14 a 18
Sarmiento 152 Posadas

Alfredo Weiss
Procurador Nacional con fianza real (Ley 10.986)
Martillero Público
Posadas — Rivavia 119

Ocasión

Venta de lotes de terreno del Solar N. O. de la Manzana N. 3

El solar de más porvenir ¡PRECIOS INFIMOS!

Lindero Solar S. E.



12 x 50 varas Lote No. 1
13 x 40 varas Lote No. 2
25 x 20 Varas Lote No. 3

10 x 18 Varas Lote No. 6
10 x 24 Varas Lote No. 5
10 x 24 Varas Lote No. 4

Calle General Paz

Tengo en venta más terrenos y chacras en este Municipio, en Concepción de la Sierra, Candelaria y Cerro Corá. Tratar en mi escritorio calle Córdoba No. 207. JACINTO RECA

JULIA B. DE BLANCO
Partera diplomada en la Universidad de Buenos Aires
Ex-primera partera de la Maternidad del Rosario
Consultas de 14 a 16
Consulta con tarjeta municipal, de 16 a 17 horas
Avenida Roque Pérez 428,

Iguazú Hotel

Cataratas del Iguazú Puerto Aguirre

La Empresa de este Hotel, con el objeto de hacer conocer las maravillas de las Cataratas del Iguazú ha resuelto hacer un:

30 % DE REBAJA 30 %

sobre los precios actuales, a las distinguidas familias y habitantes de este Territorio que visiten dichas cataratas.

Esta rebaja que regirá durante el próximo Verano comprende únicamente el alojamiento en el confortable Hotel Iguazú, cuyo costo queda así reducido a \$ 12.— por persona y por día de pensión completa.

O. ADAM

Laboratorio de Análisis

LUIS F. QUARANTA
Químico-Farmacéutico
Diplomado en Química Biológica y análisis Clínicos
Orina - Espustos Sangre
Reacción de Wassermann
Suero diagnóstico de Widal etc.

Calle COLÓN 110
POSADAS MISIONES

Calasal Acontecimiento

Por Balance Anual y con el fin de reducir el enorme Stock que tenemos en existencia. Hemos resuelto, hacer una gran rebaja de precios.

Venta de hierro canaleta inglés de 6 a 10 pies a precios más bajos que a los cotizados en plaza

MUEBLERÍA "LA EUROPEA" DE P. Chapov y Girson

COLON 163 AL 173

El "hábito" no hace al monje, pero al monje... le hace falta el "hábito"

TERZI el "Mag" a moda le vestirá a Vd. correctamente.

El aviso, constituye la fuente de ganancias del comercio moderno. Busque en estas páginas uno que le interesa

JACINTO RECA
Remates-Comisiones y Representaciones Comerciales
—Negocios en General—
AGENTE DE GATH & CHAVES LDA.
Venta en treinta mensualidades de pianos y autopianos de las mejores marcas alemanas, francesas y norte-americanas.
Máquina de escribir Alemana "Mercedes" en 10 mensualidades
Venta de tierra en esta Capital, Concepción de la Sierra, Cerro Corá y Candelaria.
Escritorio calle Córdoba No. 207

USE EL TELÉFONO
No salga los días grises.
No haga sus compras sin averiguar precios.
ECONOMICÉ
Con las diferencias de precio paga el abono.
Pidan datos Central Telefónica.
USE EL TELÉFONO

"La Reforma"
Compañía de Seguros de Incendios y Vida
IMPORTANTE VENTAJA
Art. 7 de sus Estatutos — Entrega a sus asegurados al efectuar el pago, un vale de acción gratuita por cada cincuenta pesos de prima pagada por el Seguro de Incendio.
Dirijirse a **JACINTO RECA**
Agente en el Territorio
POSADAS Rfoja 234

Consulte los precios de la "librería del Colegio" antes de efectuar sus compras

Estudio Jurídico de los Doctores
PÉREZ COLMAN
MANUEL ROMERO
Procurador
Se encarga personalmente de la tramitación rápida de asuntos judiciales en el Juzgado y Cámara Federal; y de asuntos administrativos y judiciales de esta provincia.
Teléfono 325 — Calle Monte Caseros No. 182
PARANA (Prov. de E. Ríos)

P. MARGET ESTEVE
Profesor de Música
del Instituto Musical FONTOVA
Lecciones particulares a domicilio
Dos lecciones por semana 15 pesos mensuales
Clases desde el 1 del corriente
Atiende alumnos para rendir examen y también para el estudio exclusivo de piezas.
Ordenes: Casa Vega o casilla correo No 4.

Venta de una propiedad SE VENDE una propiedad compuesta de un terreno de 14 metros y 43 centímetros de frente, por 30 metros y 30 centímetros de fondo. Tiene edificio de madera forrado de zinc de 12 metros de largo por 7 de ancho. Naranjos y árboles frutales. Es una hermosa propiedad. Los interesados pueden tratar en la misma calle Salta y Avenida Gibaja No. 500 con su dueña Longuina Maidana.

De Ocasión
Se venden: — Un motor a nafta de 10 caballos especial para cualquier industria, un dinamo, una máquina de Cinematógrafo y una cantidad de sillas.
Todo a precios de ocasión que facilitan un buen negocio.
Tratar con el señor Nicolás Damús

Leña La Compañía Mercantil y de Transportes Domingo Barthe S. A., vende la carrada da leña puesta en su Aserradero, al precio de \$ 8 nacionales.

J. DE CHAMBRIER & C^{ía.}
Gran Incendio
FUEGO en su casa, en su automóvil, en su lancha, en su barbacuá
Perdido unos miles de pesos. Se puede evitar sin recurrir a Bomberos esta pérdida, comprando un **Matafuego "Knockout"**
Precio desde pesos 15.—
Siempre listo, un niño puede manejarlo
Se recarga después de usado
Adoptado por toda persona prudente cuidadora de sus intereses
Carga de repuesto \$ 4.— a 6.50 s/g. tamaño
Escritorio central: COLÓN 216 / 20

267 -- CALLE SAN MARTIN -- 257
267 -- CALLE SAN MARTIN -- 267
Sastrería
La Elegancia
Tintorería
Limpieza química
Taller de Sombreros
267 -- CALLE SAN MARTIN -- 267
267 -- CALLE SAN MARTIN -- 267

Compañía Mercantil y de Transportes DOMINGO BARTHE (S. A.)
MADERAS ASERRADAS—Existencia permanente de tablonés, tablas, tirantes, alfajas, listones, tapa-junta, piso y ciclo raso cepillado y machimbrado: en el
Depósito Calle 3 de Febrero esquina Sarmiento — Precios sin competencia
Mercaderías Generales Cerveza "PALERMO", Blanca "VICTORIA", Negra "SALVATOR", EXTRACTO de MALTA. Son productos inmejorables. Pídanse en todos los Almacenes y Confeiterías
Verba-mate paraguaya marca "Bandera" es la mejor—Lámparas eléctricas "Osram" las más económicas y durables—Materiales eléctricos de todas clases—Cocinas económicas y Heladeras alemanas de todos tamaños
Navegación al Alto Paraná VAPOR "BELL"
La Empresa dispone de chatas y remolcadores para fletar y puede comprometerse a conducir jangadas a Corrientes.

COLEGIO NACION.
Se avisa a los interesados que desde la fecha se recibirán las solicitudes de permiso de exámenes previos y complementarios (regulares y libres), hasta el 28 del cte., debiendo iniciarse las pruebas respectivas el día 3 del mes pmo., de acuerdo al horario que se podrá consultar en Secretaría.
La expedición de matrículas se iniciará el lunes 2 de Marzo.
INGRESO.—Para el ingreso al 1er año se requiere haber aprobado el 6º grado, o en su defecto rendir un examen equivalente al 6º grado de las escuelas comunes de la Nación ante un tribunal que funcionará en el Colegio, compuesto por tres profesores, dentro de la primera quincena del pmo. mes y de acuerdo al horario que se informará en Secretaría.
Las solicitudes para el examen se presentarán del 20 al 25 de febrero en sellado de un peso acompañando el certificado de vacuna y buena salud expedidos por las autoridades correspondientes, como así mismo la partida de nacimiento.
En todos los casos los aspirantes deberán tener como mínimo la edad de 12 años cumplidos.
Para otros datos e informes ocurrir a la Secretaría todos los días hábiles de 8 a 11 horas.
Posadas, Febrero 18/1925.
EL SECRETARIO

Escuela Normal de Posadas
Exámenes complementarios: Los alumnos del Departamento de Aplicación y Curso Normal, aplazados, deberán presentarse a rendir exámenes complementarios los días 2, 3, 4 y 5 de Marzo próximo, a las 7,00 horas.
Exámenes de Ingreso: De conformidad con lo dispuesto en el art. 117 del R. G. dictado por el P. E. el 7 de Febrero en curso, se hace saber a los interesados que ingresan directamente a 1er. año, los alumnos que, rousiendo los requisitos de buenos salud y de haber cumplido 14 años de edad, hubiesen aprobado 6º grado del Departamento de Aplicación con un promedio general en matemáticas, historia natural, físicos y químicos, geografía, lectura, escritura, historia, instrucción moral, de seis puntos como mínimo, una vez realizada la inscripción de los alumnos en las condiciones apuntadas, quedaran vacantes en 1er. año, se tomará examen de selección para ocupar las mismas a los aspirantes que no hubiesen sido promovidos y a los que aprobaron 6º grado en las Escuelas Comunes Oficiales o autorizadas. El examen será oral, y versará sobre las materias precitadas. Comenzará el 6 de Marzo.
Debido a que el mismo Reglamento establece en 35 el número de alumnos por cada división de grado y curso, no se admitirán ingresos al Departamento de Aplicación, a excepción de Primer grado infantil.
Quedan anuladas las publicaciones hechas con anterioridad al presente aviso.
EL SECRETARIO

Banco Popular de Misiones
Sociedad Cooperativa de Crédito Ltda.
Habiéndose extraviado al Sr. Juan W. Romero, el título número 348, correspondiente a las acciones No. 271 al 275 de la 4a. Serie, y habiendo solicitado su expedición un duplicado del mismo, se hace la presente publicación de acuerdo a lo establecido en el Art. 18 de los Estatutos sociales.
Posadas, 25 de Febrero de 1925.
El Gerente.

Instituto Musical "FONTOVA"
Sucursal POSADAS
Directora: Señorita GABRIELA CALVO
Clases de piano, teoría y solfeo
Clases de violín: Sr. Benito Vega
Se avisa a los interesados que la inscripción de alumnos para las clases correspondientes al corriente año, está abierta desde el 1º del mes en curso, en su antiguo local, calle Santa Fe 385.

No pierda tiempo
Adquiera lotes en el pintoresco pueblo de Villa Lanús, a 7 kilómetros de Posadas. Lugar de mucho porvenir.
Lotes a \$ 150 nacionales de 25 x 50 m. y de 50 x 50.
Decídase pronto para no llegar tarde.

Fracción de campo en venta
A 25 kilómetros de Posadas
Compuesta de 2331 hectáreas, 1 ar y 44 centáreas, lindando al Norte con las propiedades de don Luis Anselmo (B. O.), doña Clara A. de Bianchi y doña S. A. de Zúgila; al Este con la colonia Profundidad; al Sud con la propiedad de don Ramón Enriquez y el arroyo Guazupí que la separa en parte de este; y en toda la extensión de la propiedad de don César Resoagli y al Oeste con el arroyo Manantial.
Tiene 1000 hectáreas de monte virgen, estancia con casa de material, corrales, dependencias, quinta de árboles frutales, alambrado, población, etc.
Por datos e informes, dirijirse al señor Santiago Terzi, Colón 278, liquidador del concurso de acreedores de doná Cándida Galeano de Anselmo.
Posadas, Enero 26 de 1925



Material digitalizado con fines educativos, culturales y de investigación, en el marco del "Concurso de subsidios para proyectos de preservación documental 2014" del CEHIPE.

