

LA TARDE

POSADAS, 25 DE MARZO DE 1925

La población sufre sed

¿Y la municipalidad qué hace?

La prolongada seca que venimos soportando, ha producido en nuestra población una situación que juzgamos angustiosa. Mucha gente y en particular de la que vive en las orillas del pueblo, está sufriendo los molestos efectos de la sed. Mucha gente también, está tomando agua sucia y en malas condiciones obligada por la necesidad. De ahí el recrudecimiento de las fiebres intestinales y el tifus que se están extendiendo enormemente. Ante esta situación especial cabe preguntar: ¿Qué hace la Municipalidad? ¿Ha tomado alguna medida para ayudar a los que padecen sed? No sabemos que haya tomado ninguna no obstante ser su deber y contar con elementos para ello. En otra época, los tanques que se utilizan para el riego, fueron empleados en traer agua del río Paraná para distribuirlos gratis entre la gente que la necesitaba. Se organizó entonces un buen servicio que llevó el alivio a infinidad de hogares.

Opinamos que actualmente la Municipalidad podría hacer otro tanto. Las cestas en bien del pueblo y cuando éste las necesita, no deben mezquinarse. Los dineros de la comuna son dineros que aporta el vecindario y es en beneficio de éste que deben invertirse. Esto es elemental y lo dice el mismo buen sentido. Y las medidas de proveer de agua a los que hoy andan de Herodes a Pilatos buscando el precioso líquido, deben tomarse urgentemente y no esperando a que la lluvia venga a calmar las ansias de los que soportan los martirios de la sed.

Reconocimiento de un gesto simpático

Nota del Hospital Regional

Días pasados consignamos en estas columnas un gesto simpático y lausible de la partera señora Julia B. de Blanco que hizo donación de diversas ropas para la Maternidad del Hospital Regional. A raíz de esa donación, la dirección del referido establecimiento dictó una resolución que va señalada en la siguiente nota:

Posadas, Marzo 25 de 1925.

Señor Director de LA TARDE, Posadas

En virtud del artículo que ha tenido a bien publicar días pasados en su periódico, tengo el agrado de dirigirme a Ud. solicitándole haga insertar en las columnas del mismo, la nota que a continuación se expresa: «Posadas, Marzo 23 de 1925, Sra. Julia B. de Blanco. — En nombre de la Honorable Comisión Asesora de Asilos y Hospitales Regionales y en el de este Hospital, tengo el agrado de dirigirme a Ud. para agradecerle, la gentileza que ha tenido al donar para la Sala de Maternidad de este nosocomio, las siguientes piezas de ropa, para bebés: 48 batistas, 10 ombligueros, 22 pañales de lienzo, 4 pañales de bombasí, y 10 camisitas. Con este

Informaciones telegráficas del país y del extranjero

El gabinete resolvió pedir al congreso la ley de intervención a Buenos Aires

Se conceptúa incómoda la situación del ministro del interior Dr. Gallo

Las cifras del escrutinio de Córdoba siguen favoreciendo a los irigoyenistas

Inglaterra apoyará un pacto entre Alemania y los aliados

CAPITAL FEDERAL

La intervención a Buenos Aires

Capital Federal, 25.—El gabinete realizó ayer tarde un prolongado acuerdo con objeto de considerar en forma definitiva la situación de la provincia de Buenos Aires y pronunciarse sobre el proyecto de intervención nacional redactado por el ministro del interior. En el debate participaron la mayoría de los ministros los que escucharon a su vez las indicaciones hechas por el doctor Gallo. Luego de debatir ampliamente, el gabinete resolvió pedir al congreso que sancione la ley de intervención por no mediar urgencia en decretarla. El gabinete declara igualmente que reconoce la anomalía por que atraviesa la provincia de Buenos Aires y su subversión política y constitucional. Esta última declaración se hizo para satisfacer el pensamiento de varios de los ministros que habían emitido opiniones en tal sentido.

La situación de Gallo

Capital Federal, 25.—Ante la resolución tomada en el acuerdo de gabinete de ayer, se considera in-

cómoda la situación del ministro del interior doctor Gallo, quien era partidario del decreto inmediato de intervención. Se dice que el doctor Aivear influyó en el ánimo del ministro del interior a fin de que se dejara al congreso la libertad de decretar la intervención a para no incurrir en los excores cometidos por el anterior gobierno. No obstante esto, se asegura que el doctor Gallo esperará el resultado del escrutinio de las elecciones cordobesas para asumir una actitud decidida. Si el irigoyenismo es vencido en Córdoba, el ministro continuará en su puesto y en caso contrario renunciará.

Llegada del sabio Einstein

Capital Federal, 25.—Esta madrugada llegó a esta capital procedente de Europa, el sabio alemán Einstein quien dará una serie de conferencias en la Facultad de Ciencias Económicas. En el puerto fué saludado por numerosos intelectuales y periodistas.

El director de La Razón

Capital Federal, 25.—Después de haber realizado una gira por sus principales capitales del viejo mun-

do, regresó a esta ciudad el director del diario La Razón doctor Sojo.

Escrutinio de Córdoba

Capital Federal, 25.—Noticias transmitidas de Córdoba sobre las cifras que arroja el escrutinio de las elecciones después de escrutadas las mesas de la capital y de siete departamentos, fijan la posición de los candidatos en la siguiente forma: Radicales Irigoyenistas, 18.766. Demócratas, 17.635. Radicales alvaristas, 5.108. El escrutinio prosigue siguiéndose en toda la república con verdadera expectativa.

Los demócratas mantienen el optimismo

Capital Federal, 25.—No obstante la ventaja de más de mil votos que llevan ahora los radicales irigoyenistas, los demócratas mantienen optimismo sobre el resultado final del escrutinio y aseguran triunfar. Dicen que en los departamentos que aún quedan por escrutar, la fórmula Cárcano-Paz aumentará considerablemente el número de sufragios.

Falleció el diputado Carbó

Capital Federal, 25.—Informan de Paraná, que acaba de fallecer en aquella ciudad el diputado nacional doctor Romeo Carbó destacado miembro de la Concentración. El extinto tuvo amplia actuación en la política entrerriana y era hermano de los doctores Enrique y Alejandro Carbó.

PERÚ

Perjuicio de las inundaciones

Lima, 24.—Las grandes inundaciones producidas a consecuencia de las lluvias, causaron enormes perjuicios en todo el país dejando a muchas familias en la más completa miseria.

URUGUAY

Saludos a Einstein

Montevideo, 24.—Numerosos intelectuales uruguayos, saludaron al sabio alemán Einstein a su paso por este puerto con rumbo a Buenos Aires. Una delegación de estudiantes invitó a Einstein a dar varias conferencias en esta capital.

CHILE

Embajador en la Argentina

Santiago, 24.—Se asegura que el gobierno designará embajador en la Argentina, al doctor Bello Cadecido que fué uno de los elementos más destacados en los trabajos para la vuelta al país del presidente de la república doctor Alessandri.

INGLATERRA

Discurso de Chamberlain

Londres, 24.—El ministro de relaciones exteriores Mr. Chamberlain, pronunció un discurso en la cámara de los comunes en el que lamentó el fracaso del protocolo en la Liga de las Naciones y declaró que el gobierno británico apoyará un pacto entre Alemania y los aliados. Los diarios juzgan que las declaraciones del canciller pueden crear un nuevo entredicho con Francia.

ESPAÑA

Regreso de Primo de Rivera

Madrid, 24.—Es esperado en esta capital, el presidente del directorio general Primo de Rivera que regresa de su gira por Marruecos,

« motivo, me es grato saludar a Ud. con mi más distinguida consideración » Edmundo Barreyro, Médico Director.

Quedándole sumamente agradecido, saludo a Ud. muy atte. E. Barreyro Médico Director.

Sería de desear que el gesto de la señora de Blanco tuviera muchos imitadores, pues, actos humanitarios de esta índole nos es grato registrarlos en las columnas del diario.

“LA TARDE” EN EL INTERIOR DESDE CERRO CORA

La familia Larguía—Socialas—El camino de Villa Venecia —Labor de la Comisión de Fomento

Después de pasar las vacaciones a la manera más o menos rústica de la región, han vuelto a Buenos Aires la señora María Luisa Ch. de Larguía y sus hijas señoritas: Nyria, Sulma, Elsa y Zaruhel; niñas: Dora y Olga y Carlitos. Muy sentidas son en la colonia las joyales viajeras, que llevarán gratos recuerdos de Misiones.

—El joven Leandro Escalada ofreció a sus relaciones un espléndido baile en Derendinger, en el día de su cumpleaños. Resultó muy concurrido y dignamente bautizado con champaña.

—Sigue todavía sin solución el camino a Villa Venecia, que desde el principio no fué debidamente

encarado por las autoridades que debieron intervenir. El puente del pedazo de camino en litigio (celido al libre tránsito de los socios de la “Pro-Caminos”) se está desmoronando; de modo que, aunque la Gobernación, un poco fleja en el asunto, ordenara el libre tránsito, ya no habría caso. Debe recordarse que este puente da acceso al taller, molino, aserradero, casa de negocio y particular de los activos señores Bonetti. El vecindario de esa región, preferiría que la Gobernación o la Comisión de Fomento, arreglen el camino antiguo, público para evitar estas cuestiones, perjudiciales sobre el libre tránsito, que no hacen sino restar méritos al progresista espíritu lugareño. Déjese a los *avenegras* las chicanerías. Los señores Bonetti han propuesto a la Comisión de Fomento y a la Gobernación, librar definitivamente al servicio público el famoso pedazo de camino, siempre que el Estado costee la reconstrucción del citado puente. Es opinión formada, como ya dije, de que, es preferible el arreglo del camino viejo, por donde

está más ampliamente garantido el activo tránsito de la población. Que mande de una vez la anunciada cuadrilla la Gobernación, la que puede hacer los trabajos bajo la dirección de la Comisión de Fomento.

—Varios caminos han sido abiertos y arreglados otros por la Comisión de Fomento (integrada actualmente por los señores: Costa Boldú y Hugo Zschau). Casi todos los caminos principales han sido puestos en buenas condiciones. El ánimo de los componentes de la nombrada comisión es favorable a toda iniciativa de mejoramiento de las vías de comunicación y especialmente ha la conservación de las principales. Desde el lugar llamado “Bella Vista” se está trahajando un camino para automóviles, que tendrá unos cinco kilómetros (hecho ya en parte) y el que empalmará con el camino que sale de Bomoland a Candelaria, pasando por Invernada. Parece que en breve será arreglado el camino importantísimo que va a Derendinger, donde hay unos cinco automóviles. Entre Colonia Ale-

mana y el arroyo Isabel, hacia Bompland, los vecinos, con la contribución de los señores Zschau, Boldú, Costa y otros, están arreglando unos cuatro mil metros de camino.

—Parece que hace unos 2 años que la Comisión de Fomento no recibe fondos y los necesita.

—El comerciante don Luis Somosy, contentísimo por la llegada de su buena señora F. de Somosy y de su hija la simpática húngara Ibona, ofreció un banquete a sus amigos (con mucho líquido) y dió un asado criollo a todo el pobrerío de la región, satisfechos y extrañados de tanta largueza por parte del “Gringo”. Bien por él.

Corresponsal

Del Correo

Ampliación del horario

En atenta nota que nos ha enviado hoy el jefe del Sub Distrito local de Correos, nos comunica

para que así lo hagamos saber al público, que desde la fecha se ha ampliado el horario de recepción en ventanilla, de la correspondencia por Expreso, Certificada, Encomendadas y valores declarados, hasta las 20 horas los días Jueves, el cual se venía haciendo hasta las 19.

Es una buena medida.

Gobernación

Posadas, Marzo 23 de 1925.

Vista la comunicación de la Comisión de Fomento de Bompland, solicitando autorización para invertir una cantidad de dinero de sus recursos propios en el arreglo del camino que conduce al arroyo “Magdalena” y para la apertura de una picada entre esa localidad y el paraje denominado “Bonpland Norte”, el Gobernador Interino de Misiones,

RESUELVE:

Art. 1º.—Autorizar a la Comisión de Fomento de Bompland para in-

En Norte América Baby y Medaillón

Son los talcos de uso indispensable por su exquisito perfume y alta calidad. Esos talcos puede usted adquirirlos en la

Farmacia “Misiones”

que acaba de importarlos, junto con

EL PÁJARO AZUL

Véalos en nuestras vidrieras

EL AUTOMÓVIL Para el RUGBY no existen malos caminos



Los automóviles RUGBY están dotados del famoso motor “Continental”, de 4 cilindros de alta velocidad. En la construcción de este motor se ha prestado especial atención a la accesibilidad y facilidad de desarme, lo que permite llegar a un órgano sin desmontar otros.

Cualquier auto equipado con motor “Continental” se vende, por lo menos, a doble precio que el RUGBY.

EL AUTO RUGBY NO TIENE RIVAL
Pida una demostración sin compromiso



de la STAR MOTORS, Inc.

Gran rebaja de precios. De \$ 2.680 a \$ 2.280

Agente en Misiones: SIMÓN STURICH
Calle COLÓN No. 368 POSADAS

Quilmes Cristal, Quilmes Bock y Malta Quilmes

Tres productos que siempre han sido insuperados, que no se hallan expuestos a las alternativas de la temperatura como sus inferiores similares, manteniéndose invariablemente, inmejorables. Recomiendase muy especialmente, verificar la cápsula metálica, a fin de evitar posibles involuntarias confusiones pues, los productos QUILMES en razón de su superioridad, se venden a precios ligeramente, más elevados que los de sus competidores.

Los artículos Fotográficos alemanes son siempre los mejores sobre todo si son de estas renombradas marcas

Películas
GOERZ

Papeles
LEONAR

Compre estos artículos y todos los implementos fotográficos que necesite en la **Farmacia y Droguería Argentina de Santiago A. Barreyro**

“Quilmes Cristal” es la preferida del público



CEHIPE

Material digitalizado con fines educativos, culturales y de investigación, en el marco del “Concurso de subsidios para proyectos de preservación documental 2014” del CEHIPE.



BIBLIOTECA PÚBLICA DE LAS MISIONES



EL NUEVO CHEVROLET



NUEVO DESDE EL RADIADOR HASTA EL EJE TRASERO. — CONSTRUCCIÓN SEMI- ARGENTINA

NUEVO Embrague: A disco seco completamente blindado que no requiere lubricación.

NUEVO Chassis: Con armazón más largo y más fuerte, reforzado con cinco travesaños.

NUEVOS Elásticos: Semi-elípticos de acero cromo-vanadio.

NUEVO Eje delantero: Mucho más fuerte que antes.

NUEVO Eje trasero: Semi-flotante de la mejor construcción tipo baño, con cubierta de acero prensado de una sola pieza y engranajes sumamente reforzados.

NUEVAS Bandas de freno: Extra fuertes accionando sobre grandes tambores de 11 pulgadas.

NUEVA Dirección: Irreversible de operación más fácil todavía.

NUEVAS Carrocerías: Aún más hermosas, confortables y de mayor longitud.

NUEVO Radiador: De diseño más artístico, hecho de metal patentado sin pintar, brillantemente pulido e inoxidable.

NUEVO Tablero de instrumentos: Refinado y dispuesto en tal forma que da mayor espacio para las piernas.

NUEVAS Faros laterales: Todos los modelos llevan faros laterales como parte integrante del equipo corriente.

NUEVO Acabado: Con la maravillosa y durable pintura "DUCO", en hermosos colores.

NUEVAS Mejoras: En el famoso y económico motor Chevrolet.

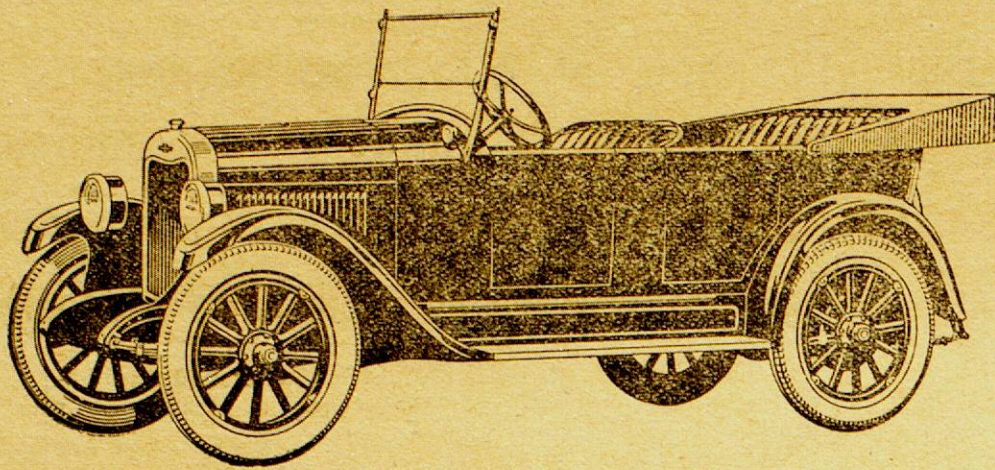

NUEVOS METODOS de fabricación y distribución que reduce muy considerablemente el costo y aseguran la obtención de piezas de repuesto y servicio rápido eficaz con talleres en toda la República.

LA GENERAL MOTORS CORPORATION, con sus vastos recursos, ha formado una Compañía nacional, llamada GENERAL MOTORS ARGENTINA S. A. Su espaciosa instalación abarca el espléndido edificio circundado por la Avda. Ingeniero Huergo y las calles Garay y Azopardo y comprende un taller completamente equipado con la maquinaria más perfeccionada y moderna.

La fabricación y montaje de automóviles cerca del centro de distribución reducen el costo de producción, disminuyendo a la vez los gastos de administración y de ventas del fabricante. Con la ayuda de obreros argentinos, la nueva Compañía terminará automóviles y camiones Chevrolet de acuerdo con las exigencias locales y todas las economías que reporte la fabricación parcial quedarán a beneficio del público argentino. Demuestran esta manifestación: Aún con el aumento de precios en Estados Unidos y con ser un producto enteramente nuevo,

Chevrolet reduce su precio de \$ 2.795.—^m/_n a \$ 2.085.—^m/_n (S. W. Bs. As.)

Pida folleto descriptivo GRATIS y SIN COMPROMISO a los Agentes en Misiones:

SÁNCHEZ Y PAGÉS

POSADAS

vertir de sus recursos propios la cantidad de Trescientos Diez Pesos Moneda Nacional, para el arreglo de caminos y apertura de una picada—con cargo de oportuna rendición de cuentas.

Art. 2º.—Comuníquese, publíquese e insértese en el Registro Oficial.

Fdo: José Manuel López
Gobernador Interino
Antonio Viñas
Secretario Interino

VIDA SOCIAL

Fallecimiento

De Mecking (Picada San Javier), recibimos hoy el siguiente telegrama:

Hoy a las 6.30 dejó de existir en este pueblo después de larga enfermedad, el joven Ramón Aguilera. El extinto era un hombre muy joven, pues, tenía apenas 20 años de edad.

Paz en su tumba y resignación para sus deudos a quienes enviamos nuestro sincero pésame.

Enfermos

El día 23 del corriente fué operada con toda felicidad en el Sanatorio Lavalle de la Capital Federal, la esposa de nuestro estimado convecino, señor Balbino Brañas. La enferma, sigue bastante mejorada.

Círculo de Obreros

Mañana Jueves se exhibirá la cinta «Vida Pasión y Muerte de N. S. Jesu-Cristo». Es una hermosa cinta en colores que se exhibirá únicamente en este salón.

La orquesta especialmente ensayada al efecto ejecutará trozos selectos de música sagrada apropiada a las vistas.

¡Gran Ocasión!

Dentro de pocos días, tendré en venta, caballos, yeguas y mulas. Tratar con el señor Emilio M. Elizalde. Casa Aviala, camino al Zaimán

Cocinera

Se alquila

Se necesita: Un repartidor competente, con fianza a satisfacción. Dirigirse a la casa «El Chocolate» de la calle...

Casa moderna

Se alquila ubicada en la calle 25 de Mayo esquina Entre Ríos. Especial para familia y negocio. Se exige garantía a satisfacción.

¡Hola amigo viejo!

¿Para donde? a Villa La Cumbre, se compran unos miles de ladrillos, porque se perfecciona que en esa se elaboran con el mejor material de Misiones. ¿Vd. conoce esa elaboración? No. Pues, visítela y se convencerá y cuando desee comprar ladrillos, ya sabe, pida por teléfono a casa de don J. Laudia.

¡Ojo Pichincheros!

Venta de una hermosa propiedad en el barrio de más porvenir de Posadas calle 3 de Febrero y Entre Ríos a 3 cuadras del mercado central con acceso de calles a la Estación del F. Carril, con casa de material de 4 piezas, pozo con agua permanente, toda la propiedad plantada y alumbrada y en la misma casa existe un negocio de almacén muy acreditado que también se vende, el terreno mide 40x25 varas, para ver y tratar con su dueño en la misma propiedad 3 de Febrero 441.

GOBERNACION DE MISIONES

Aviso de licitación

Llámanse a licitación pública por seis días a contar del día de la fecha para la provisión de carne de vaca, fideo, maíz pisado, papas, porotos, grasa de vaca, azúcar, yerba, galleta y leña, todos estos artículos de primera necesidad, con destino a los empleados y presos de la Cárcel Pública de esta Capital por el segundo trimestre del año en curso, con arreglo a las bases y pliegos de condiciones que los interesados podrán consultar en la Secretaría de la Gobernación y en la Dirección de la Cárcel de esta Capital.

Las propuestas se abrirán en la primera de las oficinas citadas el día sábado 28 del corriente mes a las diez horas, en presencia de los interesados que concurrán.

Posadas, Marzo 23 de 1925.
ANTONIO VIÑAS
Secretario Interino de la Gobernación

Productos Fotográficos "AGFA"

"AGFA" es la gran marca Alemana que asegura su éxito

Películas en rollos — Las mejores del mundo. Emulsión ortocromática y antihalo, preparada para estos países tropicales, cuando otras marcas fallan. «AGFA» triunfa.
Filmpacks — Películas muy sensibles, para el cambio a plena luz. Pueden emplearse con toda clase de chasis para filmpacks.
Placas fotográficas — EXTRA RÁPIDAS CROMOSOLAR PANCRÓMICAS
Si Vd. ha fracasado en sus trabajos fotográficos, empleando otras marcas, compra «AGFA» y tendrá asegurado su éxito.

Unico concesionario para Misiones:
FARMACIA "PADRÓS" — Posadas

Papeles al bromuro "TENSIS" de MILAN (Italia) los que constituyen la última palabra de los papeles fotográficos para profesionales y aficionados. Tan pronto como lleguen regalamos muestras gratis. No deje de pedirlos.
FARMACIA "PADRÓS" — Posadas

ALMACÉN, MENAJE Y PANADERIA — DE — HIERRO HNOS.

Venta de Galleta fresca — Gran surtido en comestibles en general.
COLUM ESQUINA RIOJA

CASA LAURITTO

SASTRERIA FINA

Tiene el agrado de avisar a sus favorecidos, y al público en general que recibió el surtido más completo en casimires finísimos que pueda encontrar en esta plaza para la presente estación.

ATENCIÓN PERSONAL

FÉLIX AZARA 176 al 178 POSADAS - Misiones

PAPAS

VENTA AL POR MAYOR

Victorino Bernardelli—Calle Bolívar No. 14 esq. Avda. Corrientes



EL AUTO UNIVERSAL

Gran Rebaja de PRECIOS

Chassis Común \$ 1.025
Chasis Camión " 1.370
Doble Faeton " 1.435

S. W. Bs. Aires

¿Porqué gastar más?

Facilidades en el pago y Plan Semanal de Ventas

Agentes:

ROBERT BLOSSET HNOS.

POSADAS Direc. telegr. ROBLOSSET MISIONES



CEHIPE

Material digitalizado con fines educativos, culturales y de investigación, en el marco del "Concurso de subsidios para proyectos de preservación documental 2014" del CEHIPE.



BIBLIOTECA PÚBLICA De Las Misiones

Juan B. Mola & C^{ia.}

Gasa importadora y Almacén por mayor

Especialidad en yerba paraguaya marca "MOLA"

Concesionarios de los acreditados productos QUILMES, Tres Artículos Insuperables: Cerveza CRISTAL, BUCK y MALTA Concesionarios del acreditado vino LEPANTO el que más se vende en el Territorio. De la inmejorable Sal nacional DOS ANCLAS y de las famosas Cajas de Seguridad SANTAMARÍA

PRODUCTORES DE MADERAS

Navegación a vapor del Alto Paraná, servida con el cómodo vapor "IBERÁ C". Servicio especial de cargas, con chatas, hasta Corpus

Casa Central: POSADAS-MISIONES SANTA FÉ 113 al 119 Escritorio en BUENOS AIRES BARTOLOMÉ MIER 1205

Empresa de Navegación JACOBSEN HERMANOS

Itinerario de Vaporos — VAPOR "CUÑATAY" Para Eldorado y escalas Aguas Arriba:

Salida de Posadas. Lunes y Jueves a 9 horas

Llegada a Eldorado. Martes y Viernes a 15 " Aguas Abajo:

Salida de Eldorado. Miércoles y Sábado a 7 horas

Llegada a Posadas. " " " 20 " VAPOR "ELVIRA L" para Corpus y Escalas

Todos los días con excepción de los Martes.

| Aguas Arriba | Llegada | Salidas | Horas | Aguas Abajo | Llegada | Salidas | Horas |
|--------------------|---------|---------|-------|--------------------|---------|---------|-------|
| Posadas | 7.00 | 8.00 | " | Pto. Doce (Corpus) | 13.50 | 14.50 | " |
| Candelaria | 8.45 | 9.45 | " | Puerto Roca | 14.05 | 14.10 | " |
| La Mina | 9.15 | 9.20 | " | San Ignacio | 14.40 | 14.50 | " |
| Santa Ana | 10.45 | 10.55 | " | Santa Ana | 15.15 | 15.25 | " |
| San Ignacio | 11.55 | 12.05 | " | La Mina | 16.10 | 16.15 | " |
| Vuerto Roca | 13.00 | 13.05 | " | Candelaria | 16.25 | 16.35 | " |
| Pto. Doce (Corpus) | 13.30 | | | Posadas | 17.30 | | |

A. Leiras & C^{ia.}

25 de Mayo 227/227 | Trac. Telefónica | Escritorio en B. Aires: BELGRANO 247

108/108 (Misiones) | "LEIRAS" | Unión Telefónica 1374, Rivadavia

Motino eléctrico de VERBA - MATE

Preparación de los siguientes marcos registradas: CRUZ VERDE, PLANTACIÓN, BÚFALO, FLOR DEL MONTE, Y MENESTRERES con yerbas de la mejor calidad, seleccionadas

VENTA DE PRODUCTOS DE PETROLEO DE THE TEXAS CO. de la que son únicos agentes en la República, Los Señores MIGNAQUY C^{o.} de Buenos Aires.

Kerosene TORRE y TORRE VERDE, este en latas de un galón Netta TEXACO y Lubrificantes TEXACO. Los productos TEXACO no tienen rival por su alta calidad y máximo rendimiento.

Para pedidos a su depósito Chacra Número 2 — Camino al Zaimán

Isasa y Scholz

Ramos Generales — Por Mayor y Menor

FERRETERÍA, PINTURERÍA, BAZAR, MENAJE, PAPELERÍA, MÁQUINAS DE ESCRIBIR "TRIUNFO AULTA", ALMACÉN, TIENDA, MERCERÍA, ROPE RÍA, SOMBRERÍA y ZAPATERÍA

Fábrica de Fideos y Galleta

Buenos Aires caq. Sarmiento — Antigua casa P. Noziglia

POSADAS — MISIONES

AGUA VINO CERVEZA

VILLAVICENCIO

de fuente inmejorable

la mejor de las aguas

minerales de mesa y

la más digestiva

TRAPICHE

con base de elaboración

de los más excelentes

mostos argentinos

producidos por la mejor

bodega de Mendoza

PILSEN-ÁFRICANA

EXTRACTO DORADO

de paladar delicioso

y las de menor gra-

duación alcohólica

11 Marcas de producción nacional de las que somos agentes exclusivos en el Territorio 11

NÚÑEZ & C^{ia.} — Posadas-Misiones

FOA & TERAN Acopios Frutos del País

CUEROS CERDAS MADERAS YERBAS MIEL CERA POSADAS Calle Buenos Aires 450

"LA CARGADORA"

TARIFA ESPECIAL DE CARGAS No. 63 entre estaciones FEDERICO LACROZE Y POSADAS

Por cada mil kilos, divididos en fracciones de diez kilos

| Clase A. TARIFA \$ 26.50 cjl | Clase B. TARIFA \$ 32.50 cjl | Clase C. TARIFA \$ 77.50 cjl |
|------------------------------|------------------------------|------------------------------|
|------------------------------|------------------------------|------------------------------|

| | | |
|---------------------|---------------------------|----------------------------|
| Alambre | Todo artículo de Almacén | Muebles |
| Azúcar en bolsos | no especificado anterior- | Celchone |
| Portland | mente | Jaulas |
| Fierro | linda | Estopa |
| Grisa | Librería | Biscuitos |
| Harina | de garrera | Escaleras |
| Intón | de maiz | Dampujanas vacías |
| Kerosene | que a | Escobas |
| Pepae | Rejería | Ataques y demás artículos, |
| Porotos | de fierro | no especificados en las |
| Sal común y Roca | Zapatería | tarifas anteriores. |
| Líquidos en cascote | Ferros argillera | |
| Acero | Bolsas vacías | |
| Alpiste | | |
| Acido cítrico | | |
| Azúcar | | |
| Arvejas | | |
| Alquitrán | | |
| Azules en cajones | | |
| Café crudo | | |
| Cafes Puro y Dromo | | |
| Carbón de piedra | | |
| Cebón de fragua | | |
| Fariña | | |
| Estetina | | |
| Mármol en cajones | | |
| Leña tabaco | | |
| Resina | | |
| Talco | | |
| Selo en cascote | | |
| Vidrios comunes | | |
| Suca (cañita) | | |
| Mordica en cajones | | |

Recomendamos muy especialmente a los señores comerciantes se sirvan indicar en sus pedidos a las cesas vendedoras que entreguen sus mercaderías a La Cargadora; que no haciendo esta indicación sucede que los remitentes entregan las notas de empaque a otras empresas, resultando el fraccionamiento en las cargas, lo que implica siempre aumento de gastos en transporte que el comerciante debe evitar en lo posible.

El flete mínimo por cada consignación será 5 \$

NOTA: Las cargas recogidas en domicilio Buenos Aires con nuestros carros, se cobrará el acarreo proporcional por separado.

Buenos Aires, Julio 1 de 1924.

"LA CARGADORA" Belgrano 520 Agente en Posadas: Juan B. Mola & C^{ia.}

Mueblería y Colchonería "La Popular"

— DE — LEON COHAN

Fábrica de camas de fierro y elástico

Se hace toda clase de comoduras del ramo

Edif. Azara 242 POSADAS Teléfono 145 POSADAS

Frutería y Fiambrería "Buenos Aires"

Recibe de la Capital Federal por todos los trenes: Frutas frescas y secas, fiambres, sardines, quesos de postre y sazonados, manteca fresca y conservas en general

Reparto a domicilio

Marcos Cohan Edif. Azara 242 POSADAS Teléfono 145 POSADAS

Cabiro Veritas



Máquina para Coser y Bordar la más perfecta entre sus similares

Academia de Bordados con enseñanza hasta obtener Diploma de Profesora

Nuestros preciosos tienen competencia

Pasen y se convencerán

Calle Sarmiento 395 — al lado de Agustín Parodi — Posadas

Único Agente: LUCAS ORDIERES

Mueblería y Colchonería José Tomaselli Milanesa



Muebles y juegos de mimbre, camas de fierro y de madera, heladeras de todos los tamaños, Cama de fierro elástico, pernoles y lujas biseladas a precios sin competencia.

Sillas de todas clases

Ventas de vidrios, cristales y lujas biseladas a precios sin competencia.

Calle Buenos Aires 322 — Posadas

Blasdelina Elizeche PARTERA

Consultas: 7 a 9 y 14 a 18

Sarmiento 152 Posadas

Ocasión

Venta de lotes de terreno del Solar S. O. de la Manzana N. 3

El solar de más porvenir ¡PRECIOS INFIMOS!

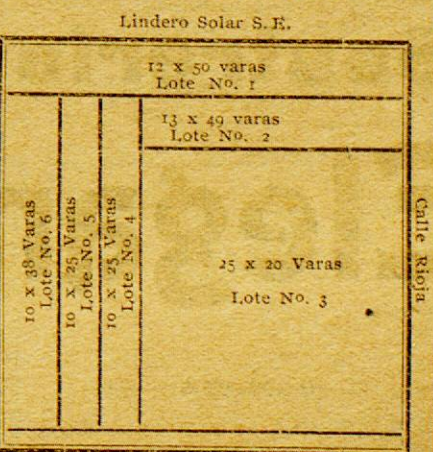

Lindero Solar S. E.

12 x 20 varas Lote No. 1

13 x 20 varas Lote No. 2

25 x 20 Varas Lote No. 3

Calle General Paz

Tengo en venta más terrenos y chacras en este Municipio, en Concepción de la Sierra, Candelaria y Cerro Corá. Tratar en mi escritorio calle Córdoba No. 207. JACINTO RECA

PROFESIONALES

Dr. José M. Ríos

Medicina general — Enfermedades de niños

Consulta de 7 a 10 y de 15 a 17

Santa Fé 339 POSADAS

Dr. Armando López Torres

MÉDICO-CIRUJANO

Ex-Interno del Hospital Torcuato de Alvear Médico del Hospital Regional

Consultas: de 7 a 10 y de 13 a 16hs

Colón No. 110 (Casa del Sr. Antonio Bauset) Posadas

Dr. Rodolfo F. Torres

Médico-Cirujano

Ex-interno de los hospitales Durand y de Niños

Medicina general Especialmente señoras y Niños

Consultas de 8 a 11 y 14 a 17

Los domingos en Candelaria de 8 a 14

Buenos Aires 214. (Casa de la sucesión Ruzgla) — POSADAS

Dr. Antonio Aquino

CIRUJANO DENTISTA

Consultas: de 7 y 80 a 12 p. m.

Calle SARMIENTO No. 276

Casa de Barthe (Altos)

Dr. Roberto Martí

Abogado del Banco Hipotecario Nacional

Asesor Letrado de la Municipalidad

Asuntos Judiciales en General

Corresponsales en toda la República ESTUDIO:

Colón No. 65 Posadas-Misiones

Clinica Dental Carlos E. Campbell y Alberto Errotabereca

Consultas: 7 1/2 a 11 1/2 y 15 18

SARMIENTO 286

Alfredo Weiss

Procurador Nacional con fianza por Ley 10.998

Notillero Público

Posadas — Rivadavia 119

JULIA B. DE BLANCO

Partera diplomada en la Universidad de Buenos Aires

Ex-primeras profesora de la Maternidad del Rosario

Consultas de 14 a 16

H y Telégrafo

Avenida Roque Pérez 428,

Laboratorio de Análisis LUIS F. QUARANTA

Químico-Farmacéutico

Diplomado en Química Biológica y análisis Clínicos

Orina - Espustos Sangre

Reacción de Wassermann

Suero diagnóstico de Widal etc.

Calle COLÓN 110 POSADAS MISIONES

Colosal Acontecimiento

Por Balance Anual y con el fin de reducir el enorme Stock que tenemos en existencia. Hemos resuelto, hacer una gran rebaja de precios.

Venta de hierro canaléa inglés de 6 a 10 pies a precios más bajos que a los cotizados en plaza

MUEBLERÍA "LA EUROPEA" DE P. Chapov y Girson

COLON 163 AL 173 POSADAS-MISIONES

El "hábito" no hace al monje, pero al monje... le hace falta el "hábito"

TERZI el "Mago" de la moda le vestirá a Vd. correctamente.

El aviso, constituye la fuente de ganancias del comercio moderno. Busque en estas páginas uno que le interesa

Taller de Carruajes
DE
CORTÉS H^{nos}
Especialidad en Carrocerías de lujo y comerciales
Carruajes de todas clases
Consulten nuestros precios
Trabajo inmejorable
Posadas 641 - Junín - 645 Misiones

Estudio Jurídico de los Doctores
PÉREZ COLMAN
MANUEL ROMERO
Procurador
Se encarga personalmente de la tramitación rápida de asuntos judiciales en el Juzgado y Cámara Federal y de asuntos administrativos y judiciales de esta provincia
Teléfono 325 - Calle Monte Caseros No. 182
PARANA (Prov. de E. Ríos)

P. MARGET ESTEVE
Profesor de Música
del Instituto Musical FONTOVA
Lecciones particulares a domicilio
Dos lecciones por semana 15 pesos mensuales
Clases desde el 1 del corriente
Atiende alumnos para rendir examen y también para el estudio exclusivo de piezas.
Órdenes: Casa Vega o casilla correo No. 4.

FRACCION
de campo en venta
A 25 kilómetros de Posadas
Compuesta de 2331 hectáreas, 1 área y 44 centiáreas, lindando al Norte con las propiedades de don Luis Anselmo (hijo), doña Clara A. de Bianchi y don S. A. de Noziglia; al Este con la colonia Profundidad, al Sur con la propiedad de don Ramón Enriquez y el arroyo Guazupi que se separa en parte de este y en toda la extensión de la propiedad de don César Resoagil y al Oeste con el arroyo Manantial.
Tiene 1000 hectáreas de monte virgen, estancia con casa de material, corrales, dependencias, quinta de árboles frutales, alambrado, población, etc.
Por datos e informes, dirigirse al señor Santiago Terzi, Colón 278, liquidador del concurso de acreedores de don Cándida Galeano de Anselmo.
Posadas, Enero 26 de 1925

Venta de una propiedad
SE VENDE una propiedad compuesta de un terreno de 14 metros y 43 centímetros de frente, por 30 metros y 30 centímetros de fondo. Tiene edificio de madera forrado de zinc de 12 metros de largo por 7 de ancho. Narajos y árboles frutales. Es una hermosa propiedad. Los interesados pueden tratar en la misma calle Salta y Avenida Gibaja No. 560 con su dueña Longuina Maidana.

Jacques de Chambrier & C^{ía}
POSADAS
Escritorio central: Calle COLON 220

Ferretería, Artículos y Maquinarias Rurales, Arados, Molinos de Maíz, Pinturas de todas clases, Productos químicos, Carburadores "SOLEX", Decalaminador para autos, Mata fuego, Aceite para automóviles y maquinarias en general, Alambres púa galvanizado liso y negro, Chapas de zinc, Máquinas de coser marca "Durkopp" y Máquinas de calcular "Braun".

Instalaciones completas de Cuartos de Baños. Espejos de todas medidas, Lunas lisas y biseladas.

Presupuestos gratuitos para Motores, Bombas para agua y Arietes hidráulicos

Aceptamos pedidos para Buenos Aires

Sucursal de la casa: Calle SANTA FÉ 427
a cargo del señor ENRIQUE J. CRAMER
(Consignatario)

Artículos de Bazar, Vidrios y de porcelana, Instrumentos musicales, etc.

JACINTO RECA
Remates-Comisiones y Representaciones Comerciales
—Negocios en General—
AGENTE DE GATH & CHAVES LDA.
Venta en treinta mensualidades de pianos y autopianos de las mejores marcas alemanas, francesas y norte-americanas.
Máquina de escribir Alemana "Mercedes" en 10 mensualidades
Venta de tierra en esta Capital, Concepción de la Sierra, Cerro Corá y Candelaria.
Escritorio calle Córdoba No. 207

USE EL TELÉFONO
No salga los días grises.
No haga sus compras sin averiguar precios.
ECONOMICE
Con las diferencias de precio paga el abono.
Pidan datos Central Telefónica.
USE EL TELÉFONO

EL BURGALÉS
Almacén de Comestibles y existencia permanente de aves y huevos
San Lorenzo esq. Alvear
Se vende: Un sulky con capota, casi nuevo y los arcos correspondientes. Todo en buen estado. Precio acomodado
Tratar Bolívar 58.

267 -- CALLE SAN MARTIN -- 257
267 -- CALLE SAN MARTIN -- 267
Sastrería
La Elegancia
Tintorería
Limpieza química
Taller de Sombreros
267 -- CALLE SAN MARTIN -- 267
267 -- CALLE SAN MARTIN -- 267

Compañía Mercantil y de Transportes
DOMINGO BARTHE (S. A.)
MADERAS ASERRADAS—Existencia permanente de tablonés, tablas, tirantes, alfajas, listones, tapa-junta, piso y cielo raso cepillado y machimbrado: en el
Depósito Calle 3 de Febrero esquina Sarmiento — Precios sin competencia
Mercaderías Generales
Cerveza "PALERMO", Blanca "VICTORIA", Negra "SALVADOR", EXTRACTO de MALTA
Son productos inmejorables. Pidense en todos los Almacenes y Confiterías
Verba-mate paraguaya marca "Bandera" es la mejor—Lámparas eléctricas "Osram" las más económicas y durables—Materiales eléctricos de todas clases—Cocinas económicas y Heladeras alemanas de todos tamaños
Navegación al Alto Paraná
VAPOR "BELL"
La Empresa dispone de chatas y remolcadores para fletar y puede comprometerse a conducir jangadas a Corrientes.

Iguazú Hotel
Cataratas del Iguazú Puerto Aguirre
La Empresa de este Hotel, con el objeto de hacer conocer las maravillas de las Cataratas del Iguazú ha resuelto hacer un:
30 % DE REBAJA 30 %
sobre los precios actuales, a las distinguidas familias y habitantes de este Territorio que visiten dichas cataratas.
Esta rebaja que regirá durante el próximo Verano comprende únicamente el alojamiento en el confortable Hotel Iguazú, cuyo costo queda así reducido a \$ 12.— por persona y por día de pensión completa.
O. ADAM

No pierda tiempo
Adquiera lotes en el pintoresco pueblo de Villa Lanús, a 7 kilómetros de Posadas. Lugar de mucho porvenir.
Lotes a \$ 150 nacionales de 25 x 50 m. y de 50 x 50.
Decídase pronto para no llegar tarde.
DINERO
Sobre hipoteca por datos

Corte y Confección
Lecciones a cargo de la profesora Sta. GREGORIA GONZALEZ
Enseñanza esmerada
Santa Fé 285 — Posadas

SE ALQUILA
la casa que ocupaban los Sres. Arnelir y Cia. situada en la Avenida Gibaja cerca del Puerto y de la Estación con grandes depósitos y comodidad para familia. Se presta para Agencia, Casa de Negocio, Molino, Depósito de Mercaderías. Para verla y tratar con Antonio Nieto

EDICTOS
Por disposición de S. S. el señor Juez Letrado del Territorio Doctor Floricel Pérez, se hace saber por treinta días, a los que tuviera que formular oposición, que don Libero Hamard, se tenaría del Solar Nord Oeste de la manzana 129 cada uno de sus cuatro costados lindando: al Norte calle Belgrano, al Sur, el Solar Sud Oeste, al Este el Solar Nord Este ambos de su misma manzana y al Oeste con la calle San Luis.
Posadas, Febrero 4 de 1925.
N. DOMINGUEZ TEJERA
Secretario

Por disposición de S. S. el señor Juez Letrado del Territorio Nacional de Misiones Doctor Floricel Pérez, se hace saber por treinta días, a los que tuvieren que formular oposición que don Mario F. Bascary, se ha presentado solicitando título de posesión treintañera de una fracción del Solar Sud Este de la manzana No. 51 de este municipio, compuesta de 12,30 metros de frente por 43,30 metros de fondo; lindando: al Norte con propiedad de Rufino Grau, Mario Salomone y María Elena Grau de Eñeiras; al Sur, con la calle Belgrano; al Este con la calle Rivadavia y al Oeste con parte del Solar Sud Oeste de la misma manzana 51.
Posadas, Febrero 28 de 1925.
N. DOMINGUEZ TEJERA
Secretario

Por disposición de S. S. el señor Juez Letrado del Territorio de Misiones, Doctor Floricel Pérez se cita, llama y emplaza por el término de treinta días a todos los que se consideren con derecho a los bienes quedados por fallecimiento de Don LAURO MARQUEZ NUÑEZ o LAURO NUÑEZ o LAURO M. NUÑEZ, para que durante dicho término, comparezcan a deducir sus acciones en forma bajo apercibimiento de Ley.
Posadas, Marzo 12 de 1925.
N. DOMINGUEZ TEJERA, Secretario

Por disposición de S. S. el Juez Letrado de Misiones Dr. José María Guzmán se cita por treinta días a los que se consideren con derecho a los bienes quedados al fallecimiento de don ALCIDES o ALCIDES B. AGUILAR, ya sean como herederos o acreedores a fin de que deduzcan sus acciones en forma.
Posadas Marzo 18 de 1925.
RAMON E. ESPECHE
Secretario

Se alquilan casas baratas. Tratar con su dueño Sr. V. Gentile