

LA TARDE

POSADAS, DE 14 ABRIL DE 1925

Los desagües de la ciudad

Hace mucho tiempo, apuntamos desde estas columnas la necesidad que había de hacer un estudio para resolver el desagüe de la ciudad. El mal que apuntamos entonces continúa subsistente y presumimos que se prolongará por varios años aún. Nada se ha hecho en el sentido de resolver tal problema ni sabemos que se haya estudiado. Sin embargo hay que manifestar que es uno de los más graves y también de los que reclaman una urgente solución.

Mientras no se lleven a cabo obras que hagan factible el desagüe de la ciudad en buenas condiciones, tendremos por delante el eterno asunto de las inundaciones y de las calles malas. Es sabido que las lluvias son entre nosotros sumamente copiosas, fuertes y abundantes.

A tal motivo se debe que a la caída de un buen chaparrón, el agua salga de las pequeñas cunetas que para nada sirven y empieza a correr por el medio de las calles. Cuando llueve unas cuantas horas, hay barrios de la ciudad que quedan completamente incommunicados. Sus habitantes solo pueden salir de sus casas si disponen de alguna canoa.

Esta situación harta conocida, es la que causa mayores molestias en el invierno y la que determina que las calles arregladas duren un tiempo excesivamente corto. Las aguas que corren por medio de las arterias, hacen rápidamente pozos y baches que son el principio de la destrucción de su débil afirmado.

Por las breves consideraciones señaladas, queda evidenciado que hay urgencia en estudiar y resolver el desagüe de la ciudad, pues, no resolviendo tal problema la municipalidad gastará plata y más plata en el arreglo de calles y los vecinos las tendrán siempre malas o completamente intransitables. El próximo invierno no nos equivocamos.

Los impuestos internos y el cultivo del tabaco

Apreciaciones del Ministro de Agricultura

Con motivo de un expediente enviado por el Ministro de Hacienda al de Agricultura, por intermedio de este último se ha dictado la siguiente resolución:

Buenos Aires, Marzo 5 de 1925.

Vuelva al Ministerio de Hacienda manifestándole que este Departamento respetando mucho la autorizada opinión del señor Procurador del Tesoro, lamenta no poder compartir su optimismo cuando afirma como más práctico, proyectar una legislación sobre esta materia.

Los propósitos económicos y fiscales que inspiran las modificaciones propuestas a la legislación de Impuestos Internos, en lo referente a tabaco, son de urgente e inmediata aplicación para restaurar un cultivo que desaparece y lograr para una vasta región del

Informaciones telegráficas del país y del extranjero

"LA PRENSA" SIGUE TRATANDO EDITORIALMENTE ASUNTO SACCONI

FALLECIO EL OBISPO DE CORDOBA MONSEÑOR BUSTOS

EL PILOTO BERISSO ATERRIZO EN MONTEVIDEO

LOS RADICALES CHILENOS RESOLVIERON FORMAR UN FRENTE ÚNICO

FUERON DERROTADOS POR SEGUNDA VEZ EN BARCELONA, LOS URUGUAYOS

CAPITAL FEDERAL

Regresó el presidente

Capital Federal, 14.—Como lo anticipé en los despachos de ayer, regresó de Huetel el presidente de la república acompañado de su esposa señora Regina Pascini de Alvear. Inmediatamente de su llegada, concurrió a la casa de gobierno donde conversó con los ministros y firmó numerosos expedientes.

Asunto Sacconi

Capital Federal, 14.—El diario La Prensa, sigue tratando editorialmente la doctrina constitucional referente a la detención y libertad del diputado Sacconi. Como en los primeros editoriales, el importante diario sostiene la tesis de que el juez Dominguez estaba en su perfecto derecho al ordenar la detención del diputado Sacconi

y que el ministro del interior vulneró los fueros de la justicia al ordenar su libertad.

El aviador Berisso

Capital Federal, 14.—El jefe de la Escuela de Aviación de Montevideo aviador Berisso, cruzó ayer el Río de la Plata descendiendo con toda felicidad en la capital uruguaya.

Obispo fallecido

Capital Federal, 14.—Comunican de Córdoba, que después de sufrir las alterativas de una larga enfermedad falleció ayer el obispo de aquella diócesis monseñor Bustos que tuvo destacada actuación en las cuestiones religiosas del país. Al conocerse la noticia, el Poder Ejecutivo dictó el decreto de práctica disponiendo que se le rindan los honores correspondientes al extinto.

Campaña contra el alcoholismo

Capital Federal, 14.—La Liga de Templanza, se dispone a llevar a cabo una activa campaña en el país para combatir el alcoholismo.

Las fiestas uruguayas

Capital Federal, 14.—Con motivo de celebrarse en Uruguay el centenario del desembarco de los 33 orientales, varias asociaciones argentinas han enviado a Montevideo delegaciones especiales para que participen en los festejos.

Sueldo de maestros

Capital Federal, 13.—Ante la reclamación interpuesta por los maestros de la provincia de Buenos Aires para que se les abonen los sueldos atrasados, el gobernador Cantilo prometió a una delegación satisfacer tal pedido a la mayor brevedad.

CHILE

Frente único

Santiago, 13.—Terminó sus deliberaciones la convención radical que se reunió en esta capital. Por acuerdo de la mayoría se acordó formar un frente único para apoyar al doctor Alessandri y defenderse contra cualquier intentona subversiva de los militares o de los partidos adversarios.

ESPAÑA

Derrota de los uruguayos

Barcelona, 13.—En el partido internacional de foot ball jugado hoy entre el equipo uruguayo y el del Club Barcelona, resultaron vencidos por segunda vez los uruguayos por dos goles contra uno.

FRANCIA

Briand solicitó prórroga

París, 13.—M. Briand a quien el

presidente de la república encargó de la formación del nuevo gabinete, solicitó prórroga para llevar a cabo su cometido en vista de ciertas dificultades que surgieron con algunos jefes socialistas. M. Briand desea llevar al ministro a socialistas destacados que puedan desarrollar una acción eficiente y que cuenten con el apoyo del parlamento.

JAPÓN

El vuelo de Zanni

Tokio, 13.—El aviador argentino mayor Zanni, recibió un poderoso motor de los Estados Unidos destinado al avión con el que continuará su raid alrededor del mundo. El valiente piloto iniciará su vuelo el 1 de Mayo y abriga las mejores esperanzas de salir airoso en la difícil prueba. Actualmente se están ultimando los preparativos para dejar al avión en excelentes condiciones.

país un nuevo producto y una forma de mejorar la situación de los trabajadores rurales.

En la situación actual, los cultivos se mantienen estacionarios o disminuyen, el productor no encuentra estímulo porque no encuentra competencia en la adquisición de las cosechas, acaparadas por un reducido número de empresarios; el cosechero no posee generalmente más garantía que su trabajo personal y le es difícil obtener así los créditos necesarios, viéndose obligado a vender su tabaco en malas condiciones, y el fisco se perjudica, porque el contrabando y la elaboración clandestina, imposibilitan o dificultan la buena percepción del impuesto.

Conviene advertir que antes de proponer el depósito fiscal obligatorio, este departamento realizó una encuesta entre los cosecheros de tabaco, a quienes se impone por el proyecto la obligación del depósito y que ellos han aprobado unánimemente la idea, porque entienden que favorece sus propios intereses. De modo que no es fácil que se produzcan reclamaciones, como lo teme el señor Procurador del Tesoro.

La reglamentación de Impuestos Internos en lo que respecta al alcohol y tabacos, impone al comercio de ambos productos un sin número de condiciones, unas que nacen de la ley y otras de los reglamentos y las acepta como inevitables, ya que sin ellas se facilitaría la evasión fiscal en serias proporciones.

No es posible juzgar al tabaco y al alcohol con el mismo criterio de los demás productos del comercio. Se trata en ambos casos de una materia inminentemente imponible,

de substancias que, lejos de ser de primera necesidad, se las considera como nocivo, hasta el punto de que su consumo se restringe o se prohíbe en algunos países.

El depósito propuesto en el reglamento, debe ser considerado como una medida de policía fiscal, económica y sanitaria. Con el se evita la evasión del impuesto; se valoriza el producto, porque se controla su calidad y presentación, evitando el fraude y afirmando el crédito, y se facilita al contralor de la calidad de tabaco que consume el pueblo, desde el punto de vista de la higiene. Las medidas de policía son de carácter ejecutivo o reglamentario, porque necesariamente deben llegar al detalle donde no pueden llegar ni la Constitución ni las leyes.

Al depósito debe considerárselo, además, como una simple medida de administración, para asegurar la percepción de la renta. Recuérdese que este rubro ha sobrepasado la renta de 50 millones de pesos moneda nacional y que las medidas aconsejadas la elevarían en fuerte proporción, según opinión de los expertos. No es suficiente este dato para que se las considere de urgencia?

Conociendo por experiencia lo pasado que es la marcha de la má-

quina legislativa, debemos favorecer la producción y control de la percepción de los impuestos por razones de buena administración y fomento de la economía nacional. Mientras se obtuviera la sanción de una ley, transcurriría mucho tiempo y se perjudicaría así los intereses del productor y del fisco.

Italia levanta numerosos depósitos para favorecer el cultivo indígena del tabaco y limita las cantidades que importa.

Todos los países fomentan el tener dentro de sus fronteras la materia prima que consumen, hasta el Canadá, en sus frías tierras de cultivo ha logrado prosperar en el tabaco.

Podemos llenar nuestro consumo y hasta ser exportadores pronto si con un pequeño esfuerzo allanamos las pocas dificultades que hoy nos paralizan.

Los gastos que impone la construcción de elevadores y su administración, deben ser considerados como originados por la percepción fiscal o como «gastos de administración» y puede adoptarse para obtener los recursos correspondientes el procedimiento que se sigue en los casos de necesidades administrativas.

De todos modos, los reglamen-

tos puede aprobarse y los depósitos se levantarán ulteriormente, sea por recursos federales, provinciales o privados.

Lo esencial es que los métodos de control estimulen el cultivo del tabaco y esto se logrará si dictamos la reglamentación proyectada por los técnicos de ambos ministerios.

Definiciones sobre la política

He aquí algunas definiciones sobre la política de un ingenioso cronista francés:

Mitológicamente, es sólo una caja de Pandora, o el tonel de las Canaides.

Arquitectónicamente, es la torre de Babel o el laberinto de Creta.

Geográficamente, es un mar tempestuoso que sólo tiene dos puertos: la cárcel y el capitolio.

Patológicamente, es una enfermedad que principia por laxitud y elasticidad de los miembros y acaba en muchos de esos por una hinchazón.

Económicamente, es una bolsa donde se hacen negociaciones efec-

tivas sobre las bases de un capital imaginario: la voluntad popular.

Artísticamente, es un teatro cómico, lírico, dramático, en donde todos quieren hacer el papel de representante del pueblo.

Bélicamente, es una espada de tres filos, que corta con el primero a quien la esgrime; con el segundo al contendiente y con el tercero al mediador, y con todos los tres, a la patria.

Un gastrónomo dictó esta sucinta y final definición:

«La política es un rico pastel que el pueblo costea, que los más vivos se comen tranquilamente, riéndose de la candidez de los unos y el «fiasco» de los otros.»

VIDA SOCIAL

Viajeros

De San Javier, el señor Salvador Lentini.

—Del Alto Paraná, el jefe de policía señor Pedro Rebollo (h) y el comisario inspector en comisión señor Nicolás Pignattari.

—De Santa Ana, el señor Juan B. Alvez.

Quilmes Cristal, Quilmes Bock y Malta Quilmes

Tres productos que siempre han sido insuperados, que no se hallan expuestos a las alternativas de la temperatura como sus inferiores similares, manteniéndose invariablemente, inmejorables. Recomendase muy especialmente, verificar la cápsula metálica, a fin de evitar posibles involuntarias confusiones pues, los productos QUILMES en razón de su superioridad, se venden a precios ligeramente, más elevados que los de sus competidores.

Los artículos Fotográficos alemanes son siempre los mejores sobre todo si son de estas renombradas marcas

Películas
GOERZ
Papeles
LEONAR

Compre estos artículos y todos los implementos fotográficos que necesite en la

Farmacia y Droguería Argentina de Santiago A. Barreyra

EL AUTOMÓVIL Para el RUGBY no existen malos caminos



Los automóviles RUGBY están dotados del famoso motor "Continental", de 4 cilindros de alta velocidad. En la construcción de este motor se ha prestado especial atención a la accesibilidad y facilidad de desarme, lo que permite llegar a un órgano sin desmontar otros.

Cualquier auto equipado con motor "Continental" se vende, por lo menos, a doble precio que el RUGBY.

EL AUTO RUGBY NO TIENE RIVAL

Pida una demostración sin compromiso

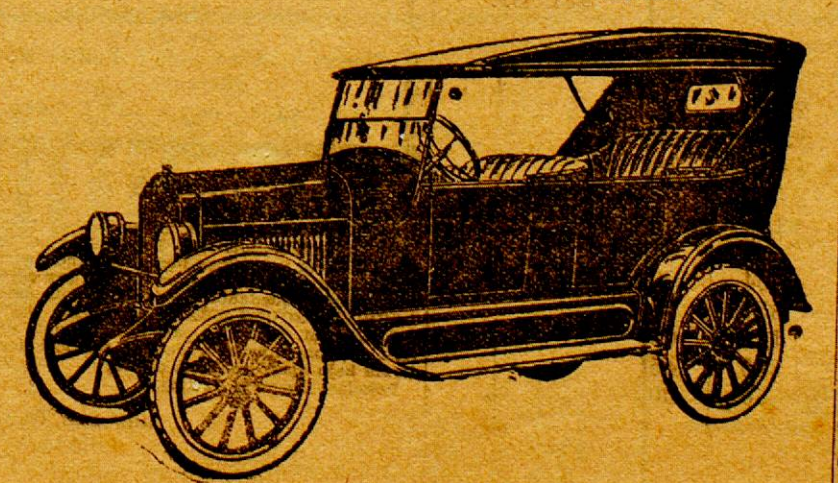

Gran rebaja de precios. De \$ 2.680 a \$ 2.280

Agente en Misiones: SIMÓN STURICH

Calle COLÓN No. 368

POSADAS

En Norte América Baby y Medaillón

Son los talcos de uso indispensable por su exquisito perfume y alta calidad. Esos talcos puede usted adquirirlos en la

Farmacia "Misiones"

que acaba de importarlos, junto con

EL PÁJARO AZUL

Véalos en nuestras vidrieras



Quilmes Cristal" es la propiedad del público

Material digitalizado con fines educativos, culturales y de investigación, en el marco del "Concurso de subsidios para proyectos de preservación documental 2014" del CEIPE.

CENTRO DEL CONOCIMIENTO

BIBLIOTECA PÚBLICA De Las Misiones

El internado de la escuela de Artes y Oficios

A invitación del Gobernador del Territorio, mañana a las 5 de la tarde se llevará a cabo en los salones de la Gobernación, una reunión de caracterizados vecinos que tendrá por objeto dejar constituida la Comisión encargada de los trabajos de la creación del internado, para los alumnos pobres de la escuela de Artes y Oficios.

No dudamos de que nuestra sociedad cooperará eficazmente a fin de convertir en realidad un viejo anhelo de la población, y que la Comisión que se designe, se entregará de lleno al cometido de sus funciones.

Por otra parte, el pueblo y las autoridades han dado siempre, la mejor prueba de simpatía para todas estas obras de interés general, no solamente en este orden de co-

sas, sino en el de cualquier otra manifestación.

La reunión de mañana—estamos convencidos—confirmará cuanto aseveramos.

El nuevo inspector de Escuelas

Desde hace algunos días hállase entre nosotros, el nuevo inspector de escuelas de la primera sección del territorio, señor Ernesto Navas. El visitador señor Nicolás T. Ponce hizo entrega de la oficina de la inspección al nuevo funcionario y en el día de hoy el inspector acompañado de los visitadores señores Ponce y Galarza, realizó una rápida visita por las escuelas de la ciudad con objeto de ser presentado al personal de las mismas.

Blanca P. de Nieto

MODISTA Precios módicos Córdoba 143

Se necesita COCINERA Sarmiento 276.

Gobernación

Posadas, Abril 14 de 1925. Habiendo sido trasladado el Comisario de Policía don Darío R. Tamino, que desempeñaba el cargo de Comisionado Especial del Registro Civil de Puerto Aguirre a los efectos del cumplimiento de la Ley 1563, de conformidad a las facultades conferidas por la Ley 3707, el Gobernador de Misiones,

DECRETA:

Art. 1º.—Nómbrese Comisionado Especial del Registro Civil en Puerto Aguirre, con jurisdicción desde Puerto Segundo sobre el Río Paraná hasta Río Iguazú, al Oficial de Policía, Don Leandro A. Betón a los efectos de las Leyes Nos. 3707 y 3986.

Art. 2º.—El Comisionado Oficial Berón hará entrega de las actas que extiende al Juez de Paz y Encargado del Registro Civil de Puerto «Eldorado», con arreglo al artículo 2º de la Ley 3707.

Art. 3º.—Comuníquese, publíquese e insértese en el Registro Oficial.

Firmado: HECTOR BARREYRO Gobernador José Manuel López Secretario

MUNICIPALIDAD DE APÓSTOLES

Ingresos y Egresos primer trimestre Año 1925

Table with columns for INGRESOS and EGRESOS, listing various categories like Abasto, Alumbrado, Beneficencia, Gastos Generales, Obras Públicas, Sueldos Personal, etc., with corresponding monetary values.

BALANCE COMPROBACIÓN PRIMER TRIMESTRE

Balance sheet table with columns: FOLIO, CUENTA, DEBE, HABER, DEBE SALDOS, HABER SALDOS. Lists various accounts and their balances.

Apóstoles, Marzo 31 de 1925

NUEVO CHEVROLET

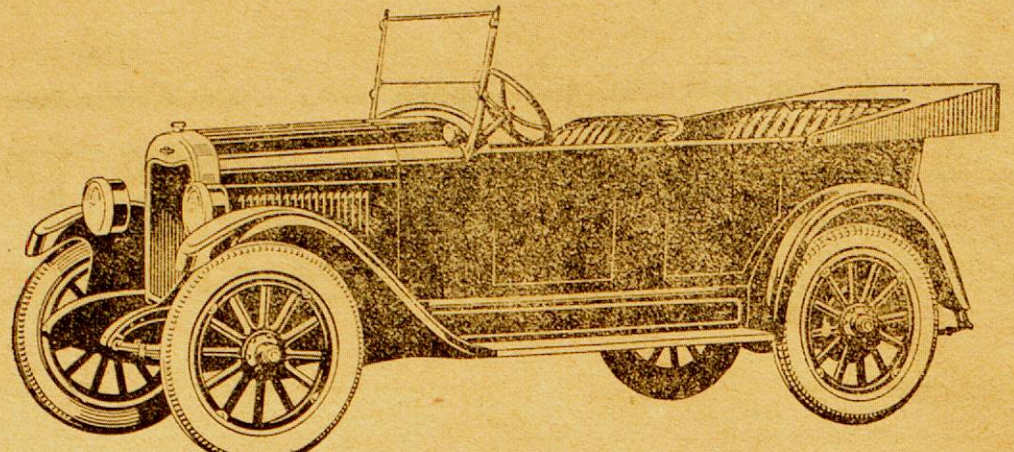

El secreto de la asombrosa rebaja del CHEVROLET

Enormes rebajas hechas, a pesar del aumento de precios en los Estados Unidos, aumento que fué necesario debido a la introducción de mejoras en todo el coche.

Las economías que se han hecho en los gastos de importación, distribución y el montaje en la Argentina, hacen posible el nuevo precio.

El nuevo CHEVROLET halla tan buena aceptación en los Estados Unidos, que las fábricas han tenido que anotar 40.000 coches para la entrega de Marzo.

NUEVOS PRECIOS CHEVROLET 1925

Table listing prices for different models: Doble faeton normal (\$2085 c/l), Coach (2 puertas) (\$2995 c/l), Sedán (4 puertas) (\$3395), Voiturette (\$2085), Camión 1 tonelada (\$2295).

Pida folletos descriptivos "B" gratis y sin compromiso

SÁNCHEZ & PACÉS -- Posadas-Misiones

Cocinera se necesita. Tratar en Calle Buenos Aires 144. casa Pedro Tomas

Linda pieza central, desea alquilar, señor solo, en familia decente. Dirigirse Fca Padrós

Se vende una americana de cuatro ruedas en perfecto estado con guarnición y caballo. Informes—Santa Fé 185.

Se ofrece Ama de leche extranjera con una niña de un mes. Dirigirse Chacra Palomar N.º 2 a María Petruck

Club Social

Licitación. La Comisión Directiva llama a licitación por el término de diez días, para la adjudicación de la Intendencia del Club. Los interesados, pueden recabar las condiciones y bases en secretaría. EL SECRETARIO Posadas, Abril 11 1925.

PENSION HAHN

San Lorenzo 336 en frente Hotel Argentino. Pensión distinguida para familias. Conocida por su limpieza. Atendida por sus propios dueños. Pensionistas precios especiales. Se reparten viandas. Cocina a la vista de los clientes.

En la Escuela de Agricultura se necesita el siguiente personal:

Un carataz competente, formal y activo. Un quintero de las mismas condiciones. Y un chautfer que debe dedicarse también a trabajos generales. Dirigirse a la misma Escuela.

¡Gran Ocasión!

Dentro de pocos días, tendré en venta, caballos, yeguas y mulas. Tratar con el señor Emilio M. Eliza de Casa Avalia, camino al Zaimán.

EDICTOS

Por disposición de S. S. el Señor Juez Letrado del Territorio de Misiones, Doctor Florioel Pérez se cita, llama y emplaza por el término de treinta días a todos los que se consideren con derecho a los bienes quedados por fallecimiento de don LAURO MARQUEZ NUÑEZ o LAURO NUÑEZ o LAURO M. NUÑEZ, para que, durante dicho término, comparezcan a deducir sus acciones en forma bajo apercibimiento de Ley. Posadas, Marzo 18 de 1925.

N. DOMÍNGUEZ TEJERA Secretario

Por disposición de S. S. el Juez Letrado de Misiones Dr. José María Guzmán se cita por treinta días a los que se consideren con derecho a los bienes quedados al fallecimiento de don ALCIDES o ALCIDES B. AGUILAR, ya sean como herederos o acreedores a fin de que deduzcan sus acciones en forma. Posadas, Marzo 18 de 1925.

N. DOMÍNGUEZ TEJERA Secretario

Farmacia del INDIO

En el transcurso del mes de Abril, trasladaré mi negocio de Farmacia, a la esquina Félix Azara y San Martín (antiguo local Damus)

Compañía Mercantil y de Transportes DOMINGO BARTHE (S. A.)

MADERAS ASERRADAS—Existencia permanente de tablonos, tablas, tirantes, alfaías, listones, tapa-junta, piso y cielo raso, cepillado y machimbrado: en el

Depósito: Calle 3 de Febrero esquina Sarmiento — Preshe sin competencia

Mercaderías Generales. Cerveza "PABERYS", Blancos "VICTORIA", Negra "SALVATOR", EXTRACTO de MALTA. Verbe-mate peregrina marca "Bandera", "Oram" las más económicas y durables—Materiales eléctricos de todas clases—Cuchinas económicas y Heladeras alemanas de todos tamaños.

Navegación al Alto Paraná VAPOR "BULL"

La Empresa dispone de chatas y remolcadores para fletar y puede comprometerse a conducir jangadas a Corrientes.

Iguazú Hotel

Cataratas del Iguazú Puerto Aguirre

La Empresa de este Hotel, con el objeto de hacer conocer las maravillas de las Cataratas del Iguazú ha resuelto hacer un:

30 % DE REBAJA 30 %

sobre los precios actuales, a las distinguidas familias y habitantes de este Territorio que visiten dichas cataratas.

Esta rebaja que registrará durante el próximo Verano comprende únicamente el alojamiento en el confortable Hotel Iguazú, cuyo costo queda así reducido a \$ 12.— por persona y por día de pensión completa. O. ADAM

PAPAS

VENTA AL POR MAYOR

Victorino Bernardelli—Calle Bolívar No. 14 esq. Avda. Corrientes



J. L. GAMBOA Tesorero. Material digitalizado con fines educativos, culturales y de investigación, en el marco del "Concurso de subsidios para proyectos de preservación documental 2014" del CEHIPE.

CENTRO DEL CONOCIMIENTO

BIBLIOTECA PÚBLICA De Las Misiones

Juan B. Mola & C^{ia}.

Oasa importadora y Almacén por mayor

Especialidad en yerba paraguaya marca "MOLA"

Concesionarios de los acreditados productos **QUILMES**.
Tres Artículos insuperables: Cerveza **CRISTAL**, **BOCK** y **MALTA**.
Concesionarios del acreditado vino **LÉPANTO**, el que más se vende en el Territorio. De la inmejorable Sal nacional **DOS ANCLAS** y de las famosas Cajas de Seguridad **SANTAMARÍA**.

PRODUCTORES DE MADERAS

Navegación a vapor del Alto Paraná, servida con el cómodo vapor "IBERÁ C".
Servicio especial de cargas, con chatas, hasta Corpus

Casa Central: POSADAS-MISIONES SANTA FE 113 al 419
Escritorio en BUENOS AIRES BARTOLOMÉ MITRE 1265

AGUA VINO CERVEZA

VILLAVICENCIO TRAPICHE PILSEN-AFRICANA

de fuente inmejorable con base de elaboración de los más excelentes mostos argentinos producidos por la mejor bodega de Mendoza

de paladar delicioso y las de menor graduación alcohólica

Marcas de producción nacional de las que somos agentes exclusivos en el Territorio

NÚÑEZ & C^{ia}.

Posadas-Misiones

PROFESIONALES

Dr. José M.^a Ríos
Medicina general — Enfermedades de niños
Consulta de 7 a 10 y de 15 a 17
Santa Fe 339 POSADAS

Dr. Armando López Torres
Médico-Cirujano
Ex-Interno del Hospital Torcuato de Alvear
Médico del Hospital Regional
Consultas: de 7 a 10 y de 13 a 16hs
Colón No. 110 (Casa del Sr. Antonio Bauset) Posadas

Empresa de Navegación

JACOBSEN HERMANOS

Itinerario de Vapores — VAPOR "CUÑATAY" Para Eldorado y escalas Aguas Arriba:

Salida de Posadas... Lunes y Jueves a 9 horas
Llegada a Eldorado... Martes y Viernes a 15 "

Aguas Abajo:

Salida de Eldorado... Miércoles y Sábado a 7 horas
Llegada a Posadas... " " " 20 "

VAPOR "ELVIRA L" para Corpus y Escalas
Todos los días con excepción de los Martes.

Aguas Arriba	Llegada	Salidas	Horas	Aguas Abajo	Llegada	Salidas	Horas
Posadas		7—		Pto. Doce (Corpus)		13,50	
Candelaria	8,45	8,55		Puerto Roca	14,05	14,10	
La Mina	9,15	9,20		San Ignacio	14,40	14,50	
Santa Ana	10,45	10,55		Santa Ana	15,15	15,25	
San Ignacio	11,55	12,05		La Mina	16,10	16,15	
Vuerto Roca	13,00	13,05		Candelaria	16,25	16,35	
Pto. Doce (Corpus)	13,30			Posadas	17,30		

FOA & TERAN

Acopios Frutos del País

CUEROS CERDAS MADERAS YERBAS MIEL CERA

POSADAS Calle Buenos Aires 450

Cabiró Veritas



Máquina para Coser y Bordar la más perfecta entre sus similares

Academia de Bordados con enseñanza hasta obtener Diploma de Profesora

Nuestros preciosos tienen competencia

Pasen y se convencerán

Calle Sarmiento 395—al lado de Agustín Parodi—Posadas

Único Agente: LUCAS ORDIERES

Dr. Rodolfo F. Torres
Médico-Cirujano
Ex-Interno de los Hospitales Durand y de Niños
Medicina general
Especialmente señoras y Niños
Consultas de 8 a 11 y 14 a 17
Los domingos en Candelaria de 8 a 14
Buenos Aires 214. (Casa de la sucesión Rozzi) — POSADAS

A. Leiras & C^{ia}.

25 de Mayo 327/337 POSADAS (Misiones) Dirac. telegráfica "LEIRAS" Escritorio en B. Aires: BELGRANO 217 Unión Telefónica 1374, Rivadavia

Molino eléctrico de YERBA - MATE

Preparación de las siguientes marcas registradas: CRUZ VERDE, PLAN-TACIÓN, BÚFALO, FLOR DEL MONTE, y MEFISTÓFELES con yerbas de la mejor calidad, seleccionadas

VENTA DE PRODUCTOS DE PETROLEO DE THE TEXAS CO. de la que son únicos agentes en la República, los Señores MIGNAQUY C^o de Buenos Aires.

Kerosene TORRE y TORRE VERDE este en latas de un galón Nafta TEXACO y Lubrificantes TEXACO.

Los productos TEXACO no tienen rival por su alta calidad y máximo rendimiento.

Para pedidos a su depósito Chacra Número 2 — Camino al Zaimán

"LA CARGADORA"

TARIFA ESPECIAL DE CARGAS No. 69 entre estaciones
FEDERICO LACROZE Y POSADAS

Por cada mil kilos, divididos en fracciones de diez kilos

Clase A. TARIFA \$ 28.50 c/l	Clase B. TARIFA \$ 32.50 c/l	Clase C. TARIFA \$ 77.50 c/l
---------------------------------	---------------------------------	---------------------------------

Alambre
Azúcar en bolsos
Portland
Fieno
Graso
Harina
Harina
Jabón
Kerosene
Papitas
Porotos
Sal común y Roca
Líquidos en cascos
Acero
Alpiste
Aceite comestible
Arroz
Arepas
Alquitrán
Anillos en cajones
Café crudo
Caños Hierro y Plomo
Carbón de piedra
Carbón de fragua
Farina
Estearina
Mármol en cajones
Polvo tabaco
Resina
Palo
Sebo en cascos
Vidrios comunes
Soda cáustica
Mosaicos en cajones

Todo artículo de Almacén no especificado anteriormente:
Libros
Bibliotecas
Farmacia
Droguería
Mercedería
Ropería
Tabacaría
Zapatería
Ejidos apillera
Bolsas vacías

Muebles
Colchones
Jaulas
Estopa
Biscualas
Bebeleros
Damañanas vacías
Escaleras
Escobas
Ataúdes y demás artículos, no especificados en las tarifas anteriores.

Recomendamos muy especialmente a los señores comerciantes que sirvan indicar en sus pedidos a las casas vendedoras que entreguen sus mercaderías a **La Cargadora**: que no haciendo esta indicación sucede que los remitentes entregan las notas de empaque a otras empresas, resultando el fraccionamiento en las cargas, lo que implica siempre aumento de gastos en transporte que el comerciante debe evitar en lo posible.

El flete minimum por cada consignación será \$ 5

NOTA: Las cargas recogidas en domicilio Buenos Aires con nuestros carros, se cobrará el acarreo proporcional por separado.

Buenos Aires, Julio 1 de 1924.

"LA CARGADORA" Belgrano 520
Escritorios: Galpón No. 2, Lacroze (C. B. A.)

Agente en Posadas:
Juan B. Mola & C^{ia}.

Mueblería y Colchonería

de José Tomaselli Milanese



Muebles y juegos de mimbre, camas de hierro y de madera, heladeras de todos los tamaños, Cama de hierro elástico imperial

Sillas de todas clases
Ventas de vidrios, cristales y lunas biseladas a precios sin competencia.

Calle Buenos Aires 322 — Posadas

Dr. Antonio Aquino
CIRUJANO DENTISTA
Consultas: de 7 y 80 a 12 p. m.
Calle SARMIENTO No. 276
Casa de Barthe (Altos)

Dr. Roberto Martí
Abogado del Banco Hipotecario Nacional
Asesor Letrado de la Municipalidad
Asuntos Judiciales en General
Corresponsales en toda la República
ESTUDIO:
Colón No. 565 Posadas-Misiones

Clinica Dental

a cargo de los Cirujanos Dentistas
Carlos E. Campbell
y **Aiberto Errotaberea**
Consultas: 7 1/2 a 11 1/2 y 15 18
SARMIENTO 286

Blasdelina Elizeche
PARTERA
Consultas: 7 a 9 y 14 a 18
Sarmiento 152 Posadas

Alfredo Weiss
Procurador Nacional con fianza real (Ley 10.388)
Martillero Público
Posadas — Rivavia 119

Ocasión

Venta de lotes de terreno del Solar S. O. de la Manzana N.º 3

El solar de más porvenir
¡PRECIOS INFIMOS!

Lindero Solar S. E.

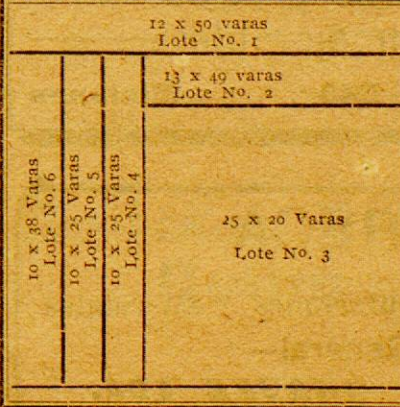

12 x 50 Varas Lote No. 1
12 x 40 Varas Lote No. 2
10 x 38 Varas Lote No. 6
10 x 28 Varas Lote No. 5
10 x 28 Varas Lote No. 4
25 x 20 Varas Lote No. 3

Calle General Paz

Tengo en venta más terrenos y chacras en este Municipio, en Concepción de la Sierra, Candelaria y Cerro Corá. Tratar en mi escritorio calle Córdoba No. 207. JACINTO RECA

JULIA E. DE BLANCO
Partera diplomada en la Universidad de Buenos Aires
Ex-primer partera de la Maternidad del Rosario
Consultas de 14 a 16
H y Teléfono J
Avenida Roque Pérez 428,

Laboratorio de Análisis

LUIS P. QUARANTA
Químico-Farmacéutico
Diplomado en Química Biológica y análisis Clínicos
Orina - Esputos - Sangre
Reacción de Wassermann
Suero diagnóstico de Widal etc.
Calle COLÓN 110
POSADAS MISIONES

Isasa y Scholz

Ramos Generales Por Mayor y Menor

FERRETERÍA, PINTURERÍA, BAZAR, MENAJE, PAPELERÍA, MÁQUINAS DE ESCRIBIR "TRIUNFO ALTA", ALMACÉN, TIENDA, MERCERÍA, ROPELERÍA, SOMBRERÍA y ZAPATERÍA

Fabrica de Fideos y Galleta

Buenos Aires esq. Sarmiento—Antigua casa P. Noziglia

POSADAS — MISIONES

JOYERIA BIANCHI

(La casa más acreditada del Territorio)

Cuenta con un inmenso y variado surtido en joyas preciosas, a precios que no admiten competencia. Esmero, prontitud y buen gusto

Además la casa cuenta con personal competente en sus talleres de Relojería, Joyería y Grabados de todas clases y el concurso del mecánico diplomado ROBERTO SOKEL quien se encarga de composuras de máquinas de escribir y registradoras.

La casa se encarga de repuestos para todas las marcas

Enseño Inglés y Francés

Método práctico; preparo alumnos aplazados en dichos idiomas. Lecciones a domicilio y en mi casa. Entre Ríos 100. Plaza San Martín.

Se alquila una habitación a persona seria Colón, 278.

Corte y Confección

Lecciones a cargo de la profesora Sta. GREGORIA GONZÁLEZ

Enseñanza esmerada
Santa Fe 285 — Posadas

Colossal Acontecimiento

Por Balance Anual y con el fin de reducir el enorme Stock que tenemos en existencia. Hemos resuelto, hacer una gran rebaja de precios.

Venta de hierro canaleta inglés de 6 a 10 pies a precios más bajos que a los cotizados en plaza

MUEBLERÍA "LA EUROPEA"
DE
P. Chapov y Girson
COLON 163 AL 173 POSADAS-MISIONES

El "hábito" no hace al monje, pero al monje... le hace falta el "hábito"

TERZI el "Mago" de la moda le vestirá a Vd. correctamente.



Material digitalizado con fines educativos, culturales y de investigación, en el marco del "Concurso de subsidios para proyectos de preservación documental 2014" del CEHIPE.



El aviso, constituye la fuente de ganancias del comercio moderno. Busque en estas páginas uno que le interesa

OTOÑO E INVIERNO DE 1925

Con motivo de la **Inauguración** de esta temporada la **Casa COLOMBO**

Resuelve llevar a cabo, solamente por pocos días, o sea, desde
le 13 al 30 del corriente

Una Gran Venta Exposición - Extraordinaria cuyo objeto, más que nuestro propio beneficio, es brindar a nuestros clientes y al público en general la ocasión propicia de adquirir, en el momento oportuno y a precios de **Gran Reclame** los mejores y más seleccionados artículos.

Invitamos a usted, **Venta Extraordinaria**
concurra a esta
en la seguridad de que será gratamente sorprendido por la gran
variedad de nuestros surtidos y por lo reducido de sus precios.

Romeo Colombo e hijo & Cía.

Abril de 1925

Taller de Carruajes

DE
CORTÉS H^{nos}

Especialidad en Carrocerías de lujo y comerciales
Carruajes de todas clases

Consulten nuestros precios
Trabajo inmejorable

Posadas 641 - Junín - 645 Misiones

JACINTO RECA

Remates-Comisiones y Representaciones Comerciales
-Negocios en General-
AGENTE DE GATH & CHAVES LDA.

Venta en treinta mensualidades de pianos y autopianos de las
mejores marcas alemanas, francesas y norte-americanas

Máquina de escribir Alemana
"Mercedes" en 10 mensualidades

Venta de tierra en esta Capital, Concepción de la Sierra, Cerro-
Corá y Candelaria.

Escritorio calle Córdoba No. 207

USE EL TELÉFONO

No salga los días grises.
No haga sus compras sin averiguar precios.

ECONOMIC

Con las diferencias de precio
paga el abono.

Pidan datos Central Telefónica.

USE EL TELÉFONO

Estudio Jurídico de los Doctores
PÉREZ COLMAN

MANUEL ROMERO
Procurador

Se encarga personalmente de la tra-
mitación rápida de asuntos judicia-
les en el Juzgado y Cámara Fede-
ral y de asuntos administrati-
vos y judiciales de esta pro-
vincia

Teléfono 325 - Calle Monte Ca-
seros No. 182

PARANA (Prov. de E. Ríos)

Frutería y Fiambrería

"Buenos Aires"

Recibe de la Capital Federal
por todos los trenes: Frutas
frescas y secas, Fiam-
bres surtidos, Que-
sos de postre y
sazonados,
Manteca fresca y Conservas en
general

Reparto a domicilio

S. PLANTIER Y Cía.

Félix Azara 242
Teléfono 145 Posadas

Jabón Negro

"MONTEJANO"

Es más duro y resistente que los
demás. Más espumoso, limpia
mejor y da un olor agra-
dable a la ropa.
Por su calidad inmejorable, es un
producto que se impone y
que no tiene rival

No pierda tiempo. Aquiera lotes
en el pintores-
co pueblo de Villa Lauús, a 7
kilómetros de Posadas. Lugar
de mucho porvenir.
Lotes a \$ 150 nacionales de 25
x 50 m. y de 50 x 50.
Decídase pronto para no llegar
tarde.

J. de Chambrier & Cía.

ESTANCIA AGENTS

Escritorio central: Calle COLON 220 - POSADAS

Especialidades:

Instalaciones completas de Cuartos de Baño, Calentadores "Etna-
Celestial" especialmente fabricados para el campo, funcionan con
leña y ustedes obtendrán 150 litros de agua caliente a 40° en 10
minutos.

Carburadores "Solea" y Decalaminador para Automóviles y maquinarias en general.

"Fixem" composición para impermeabilizar pisos, techos, paredes,
cielo rasos, (vidrios, lozas y neumáticos)

Máquinas de coser "Durkopp" y máquinas de calcular "Braun".

Repuestos para Motores, Bombas para agua, y Aprietes Hidráulicos

Visiten nuestra Casa Central calle COLON
220 y Sucursal calle SANTA FE 427 a
cargo del señor **Enrique J. Cramer**
(Consigatario)

Compre en la Librería del Co-
legio y ahorrará
dinero



Se alquilan casas baratas en dueño Sr. **CEHIPE**

Material digitalizado con fines educativos,
culturales y de investigación, en el marco del
"Concurso de subsidios para proyectos de
preservación documental 2014" del CEHIPE.

