



**Dr. Floricel Pérez**  
Abogado  
**Ex Juez Letrado de Misiones**  
**Estudio Jurídico:**  
Calle Buenos Aires No. 132  
(Casa de don Pedro Tomás)  
**Asuntos Criminales, Civiles y Comerciales**

irigoyenismo llevó a Córdoba cuando la elección de gobernador, para incomodar con sus desplantes de mal educados a los adversarios políticos. Se recordará que el dueño del Plaza Hotel se vió en la necesidad de ponerlos en la calle, a fin de salvar el crédito de su casa.

**VIDA SOCIAL**

**Viajeros**  
De Puerto Obligado, el señor P. Walter Gröbli  
A Buenos Aires, el señor Francisco Fuentes.  
A Alvear, la señorita Elvira Olmo.

**Lecciones de Violín**  
Profesor Guillermo Richart  
Va a domicilio  
Pensión Chraust

**Se vende** Un sitio de 10 x 20 mts. con casa de madera, en calle céntrica a tres cuadras y media de la plaza principal a precio módico. Trata con el Sr. A. Villaba.

**Pianos - Pianolas - Armonios Desde \$ 850**  
con facilidades de pago desde \$ 30 mensuales  
Ventas en Posadas y en el interior del Territorio  
Importación directa de Alemania de las conocidas marcas: Steinweg-Geissler-Zimmermann-Pitzer-Becker-Eilert Otto.  
**\$ 850 Casa PITZER \$ 850**  
Ventas para el Territorio de Misiones: COLÓN 125 — POSADAS

**ARTIGAS VALENTINO y C<sup>IA.</sup>**  
Empresa de Construcciones en General  
Contrataciones y administración de toda clase de obras  
Economía, garantía y solvencia  
Soliciten planos y presupuestos  
**Elias Artigas** ARQUITECTO  
Escritorio: SAN LORENZO 339  
Teléfono 224  
**Representantes: de la Sociedad Anónima TALLERES METALURGICOS, antes: Rezzonico, Ottenello y Cia. Construcciones Metálicas Tirantería, caños y fierros en general**



**MIGUEL CAUBER**  
Afinación y reparación de Pianos  
Agente de los famosos Pianos alemanes: "Schiedmayer", "Schimmel", "Meyer", "Linke" y Autopianos "Lexington" y "Hallet & Davis".  
Véase la exposición en la casa Barthe  
Grandes facilidades de pago  
Hasta en 30 mensualidades  
Pianos desde \$ 950 — Autopianos desde \$ 1.650  
Atiende pedidos - Sarmiento 232. Tel. 188

**OLDSMOBILE SEIS**

Producto de la GENERAL MOTORS

El coche que Triunfa en todas las comparaciones

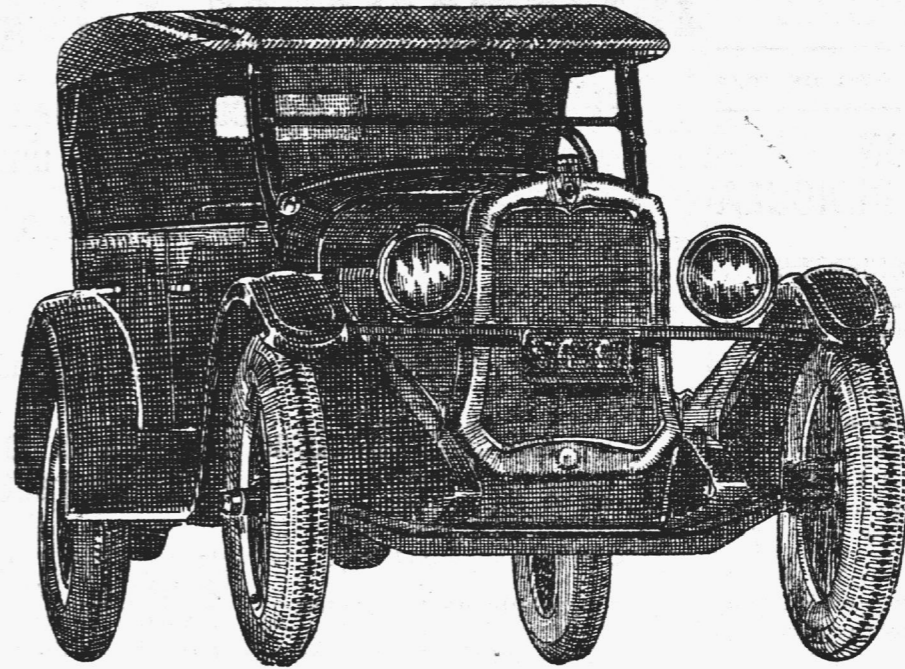

\$ 3.995

S/w BUENOS AIRES

**Se han introducido en el motor y el chasis NOTABLES MEJORAS**

Mayor fuerza — Mejor sistema de lubricación — Modificación en el embrague y encendido automático — Frenos más eficientes — Gomas "balloon" — Pintura laqué DUPONT

6 cilindros al precio de 4

No es compromiso ni implica cargo, pedir prospectos descriptivos a los agentes locales: **SANCHEZ y PAGES**

VEA EL "CHEVROLET" 1925

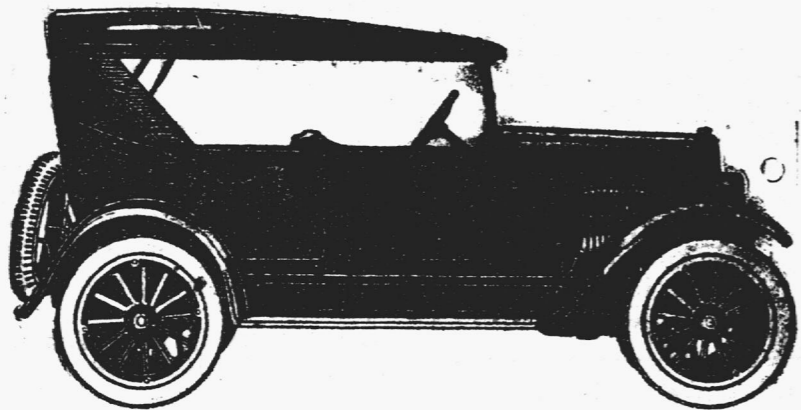

\$ 2.280 s/w. Bs. Aires  
**Overland**  
Doble Faeton de Turismo  
5 gomas Cord  
EL MEJOR COCHE DEL MUNDO EN SU PRECIO  
\$ 2.475 s/w. Bs. Aires  
Doble Faeton Especial  
5 gomas Cord

CHASSIS PARA CAMION DE 1 y 1/2 TONELADA  
EL CAMION IDEAL PARA TODO SERVICIO DE MOTOR POTENTE Y ECONOMICO, RÁPIDO Y SEGURO EQUIPADOS CON NEUMÁTICOS "NON SKID"  
\$ 3.095 s/w. Buenos Aires

Repuestos y Accesorios | Taller de Reparaciones

NEUMÁTICOS "FISK" INSUPERABLES  
Artículos Rurales  
Grasas y Aceites Lubrificantes

Especialidad en carrocerías para automóviles de lujo y comerciales  
[Ómnibus para ciudad y campaña]

TRABAJOS INMEJORABLES PRECIOS SIN COMPETENCIA

**CORTES Hnos.**

641-JUNIN-645 POSADAS-MISIONES

**Productos Fotográficos "AGFA"**

"AGFA" es la gran marca Alemana que asegura su éxito

**Películas en rollos** — Las mejores del mundo. Emulsión ortocromática y antihalo, preparada para estos países tropicales, cuando otras marcas fallan, "AGFA" triunfa.

**Filmpacks** — Películas muy sensibles, para el cambio a plena luz. Pueden emplearse con toda clase de chasis para filmpacks.

**Placas fotográficas** — EXTRA RÁPIDAS CROMOSOLAR PANCRÓMICAS

Si Ud. ha fracasado en sus trabajos fotográficos empleando otras marcas, compre "AGFA" y tendrá asegurado su éxito.

Unico concesionario para Misiones:

FARMACIA "PADRÓS" — Posadas

**Papeles al bromuro "TENSI"** de MILAN (Italia) los que constituyen la última palabra de los papeles fotográficos para profesionales y aficionados. Tan pronto como lleguen regalamos muestras gratis. No deje de pedirlos

FARMACIA "PADRÓS" — Posadas

**PENSIÓN**

ZAPPELLI

Nuevo local: FÉLIX AZARA 108 esq. Belgrano

Piezas confortables

Viandas a domicilio

**Almacén, Menaje y Panadería**

DE

**HIERRO Hnos.**

VENTA DE GALLETA FRESCA — GRAN SURTIDO EN COMESTIBLES EN GENERAL.

Colón esquina Rioja Posadas (Misiones)

**Ya está instalada en su nuevo y amplio local la Farmacia del "INDIO"**

FÉLIX AZARA y SAN MARTÍN

(Frente a la plaza 9 DE JULIO)

Atención personal por su propietario

**Samuel Acuña**

FARMACÉUTICO



**¿Porqué los FORD se venden más?**

No es por ser el de mayor valor a precio más reducido, ni por el buen resultado que siempre dan; sino por el excelente servicio mecánico y las existencias permanentes de repuestos que ofrece la Agencia en Posadas lo que debe tenerse muy en cuenta al comprar un auto, camion o tractor.

Existencia permanente.  
Enseñanza del manejo.  
Facilidades de pago.

**Robert Blosset Hnos.**

Belgrano Esq. Buenos Aires POSADAS MISIONES

**Problema resuelto**

Créditos a pagar en 3, 4 y 5 mensualidades le concedera a Ud.

la Casa

**LAURITTO**

POSADAS - MISIONES

**Señores Turistas y Pasajeros a ENCARNACION**

En el Internacional Hotel encontrarán comodidad y buen servicio. Anexo exposición de objetos de arte e industria Paraguaya. Especialidad en cigarrillos finos, dulces, licores, handuty y cerámicas.

**Mueblería y Colchonería**

DE

José Tomaselli Milanese

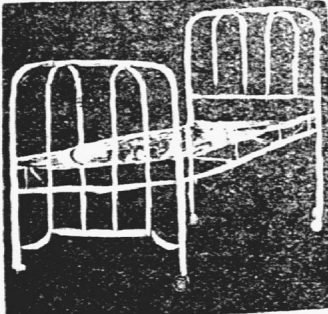

Muebles y camas de hierro y de madera, heladeras de todos los tamaños. Cama de hierro elástico imperial

sillas de todas clases

Ventas sin competencia.

Camá con elástico imperial a \$ 22 c/u.

Calle Buenos Aires 322 — Posadas

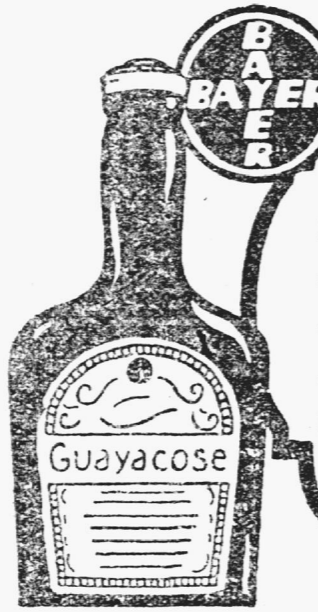

¿Quién necesita imprescindiblemente la Guayacose?

El que padece de afecciones bronquiales y pulmonares, el convaleciente de gripe y el que quiere preservarse de estas enfermedades al aparecer los primeros síntomas. Todos recobran con la inimitable "Guayacose" sus fuerzas vitales.

Tome Ud. pues

**GUAYACOSE**

Material digitalizado exclusivamente con fines educativos, culturales y de investigación, en el marco del Convenio firmado el 5 de Octubre del año 2012, entre la Biblioteca Pública De Las Misiones Centro del Conocimiento y la Junta de Estudios Históricos de Misiones.



POSADAS - MISIONES  
CENTRO DE CONOCIMIENTO BIBLIOTECA PÚBLICA De Las Misiones

### Juan B. Mola & C<sup>ia.</sup>

*Casa importadora y Almacén por mayor*

**Especialidad en yerba argentina marca "MOLA"**

Concesionarios de los acreditados productos QUILMES. Tres Artículos insuperables: Cerveza CRISTAL, BOCK y MALTA. Concesionarios del acreditado vino LEPANTO, el que más se vende en el Territorio. De la inmejorable Sal Nacional DOS ANCLAS y de las famosas Cajas de Seguridad SANTAMARÍA.

PRODUCTORES DE MADERAS

Navegación a vapor del Alto Paraná, servida con el cómodo vapor "IBERÁ C".

Servicio especial de cargas, con chatas, hasta Corpus

Casa Central: POSADAS-MISIONES SANTA FÉ 113 al 419      Escritorio en BUENOS AIRES BARTOLOMÉ MIERA 1265

## AGUA VINO CERVEZA

**VILLAVICENCIO** de fuente inmejorable la mejor de las aguas minerales de mesa y la más digestiva

**TRAPICHE** con base de elaboración de los más excelentes mostos argentinos producidos por la mejor bodega de Mendoza

**PILSEN-AFRICANA** EXTRACTO DOBLE de paladar delicioso y las de menor graduación alcohólica

11 Marcas de producción nacional de las que somos agentes exclusivos en el Territorio 11

### NÚÑEZ & C<sup>ia.</sup> — Posadas-Misiones

### PROFESIONALES

**Dr. José M.<sup>a</sup> Ríos**  
Medicina general — Enfermedades de niños  
Consulta de 7 a 10 y de 15 a 17  
Santa Fé 339 POSADAS

**Dr. Armando López Torres**  
MÉDICO-CIRUJANO  
Ex-Interno del Hospital Torcuato de Alvear  
Médico del Hospital Regional  
Atiende llamado por teléfono Hospital Regional

### Empresa de Navegación JACOBSEN HERMANOS

Itinerario de Vapores — VAPOR "CUÑATAY": Para Eldorado y escalas Aguas Arriba:

Salida de Posadas. . . . . Lunes y Jueves a 9 horas  
Llegada a Eldorado. . . . . Martes y Viernes a 15 "

Aguas Abajo:

Salida de Eldorado. . . . . Miércoles y Sábado a 7 horas  
Llegada a Posadas. . . . . " " " " 20 "

VAPOR "ELVIRA L" para Corpus y Escalas  
Todos los días con excepción de los Martes.

Aguas Arriba	Llegada	Salidas	Horas	Aguas Abajo	Llegada	Salidas	Horas
Posadas		7,—	"	Pto. Doce (Corpus)	13,50		"
Candelaria	8,45	8,55	"	Puerto Roca	14,05	14,10	"
La Mina	9,15	9,20	"	San Ignacio	14,40	14,50	"
Santa Ana	10,45	10,55	"	Santa Ana	15,15	15,25	"
San Ignacio	11,55	12,05	"	La Mina	16,10	16,15	"
Vuerto Roca	13,00	13,05	"	Candelaria	16,25	16,35	"
Pto. Doce (Corpus)	13,30			Posadas	17,30		

### FOA & TERAN

**Acopios Frutos del País**

CUEROS      CERDAS      MADERAS      YERBAS      MIEL      CERA

POSADAS      Calle Buenos Aires 450

### Los Transportes Generales

MORENO 477 — Buenos Aires

Representante en Posadas:  
MÁXIMO DEI CASTELLI

RAPIDEZ, ECONOMÍA, SEGURIDAD

**Dr. Rodolfo F. Torres**  
Médico-Cirujano  
Ex-interno de los hospitales Durar de Niños  
Medicina general  
Especialmente señoras y Niños  
Consultas de 8 a 11 y 14 a 17  
Los domingos en Candelaria de 8 a 14  
Buenos Aires 214. (Casa de la sucesión Noziglia) — POSADAS

### "LA CARGADORA"

**TARIFA ESPECIAL DE CARGAS No. 69**  
entre estaciones  
**FEDERICO LACROZE Y POSADAS**

Por cada mil kilos, divididos en fracciones de diez kilos

Clase A.	Clase B.	Clase C.
TARIFA \$ 28.50 c/l	TARIFA \$ 32.50 c/l	TARIFA \$ 77.50 c/l

### Importante venta de tierras

En Villa Lanús lotes a \$ 150, lo mejor de Misiones como situación y calidad de sus tierras, con agua permanente, nadie debe dejar de hacerse propietario en esta hermosa Villa.

También se venden fracciones de campo o chacras.

Dirijirse a su propietario Leopoldo V. Lanús—Escritorio Sr. V. Mutinelli—Bolívar 241 Posadas o en Villa Lanús

**Dr. Antonio Aquino**  
CIRUJANO DENTISTA  
Consultas: de 7 y 30 a 12 p. m.  
Calle SARMIENTO No. 276  
Casa de Barthe (Altos)

### A. Leiras & C<sup>ia.</sup>

25 de Mayo 327/337      Direc. telefónica      Escritorio en B. Aires: BELGRANO 847  
POSADAS (Misiones)      "LEIRAS"      Unión Telefónica 1374, Rivadavia

**Molino eléctrico de YERBA - MATE**

Preparación de las siguientes marcas registradas: CRUZ VERDE, PLAN-TACIÓN, BÚFALO, FLORES DEL MONTE, y MEFISTÓFELES con yerbas de la mejor calidad, seleccionadas

VENTA DE PRODUCTOS DE PETROLEO DE THE TEXAS CO. de la que son únicos agentes en la República, los Señores MIGNAQUY C<sup>o</sup> de Buenos Aires.

Kerosene TORRE y TORRE VERDE este en latas de un galón Nafta TEXACO y Lubrificantes TEXACO.

Los productos TEXACO no tienen rival por su alta calidad y máximo rendimiento.

Para pedidos a su depósito  
Chacra Número 2 — Camino al Zaimán

Alambre Azúcar en bolsas Portland Fierro Grasa Harina Jabón Kerosene Papas Porotos Sal común y Roca Líquidos en cascotes Acero Alpiste Aceite comestible Arroz Arvejas Alquitrán Azulejos en cajones Café crudo Caños Fierro y Plomo Carbón de piedra Carbón de fragua Fariña Estearina Mármol en cajones Polvo tabaco Resina Talco Sebo en cascotes Vidrios comunes Soda cáustica Mosaicos en cajones	Todo artículo de Almacén no especificado anteriormente: Tienda Librería Cigarrería Farmacia Brogueña Mercería Ropería Tabartería Zapatería Fardos arpillera Bolsas vacías	Muebles Colchones Jaulas Estopa Básculas Bebedores Damajuanas vacías Escaleras Escobas Ataúdes y demás artículos, no especificados en las tarifas anteriores.
--	--	--

Recomendamos muy especialmente a los señores comerciantes se sirvan indicar en sus pedidos a las casas vendedoras que entreguen sus mercaderías a **La Cargadora**: que no haciendo esta indicación sucede que los remitentes entregan las notas de empaque a otras empresas, resultando el fraccionamiento en las cargas, lo que implica siempre aumento de gastos en transporte que el comerciante debe evitar en lo posible.

El flete mínimo por cada consignación será 5 \$

NOTA: Las cargas recojidas en domicilio Buenos Aires con nuestros carros, se cobrará el acarreo proporcional por separado.

Buenos Aires, Julio 1 de 1924.

"LA CARGADORA" Belgrano 529      Agente en Posadas: **Juan B. Mola & C<sup>ia.</sup>**  
Escritorios: Galpón No. 2, Lacroze (C.B.A.)

### Jabón Amarillo "MONTEJANO"

Es más puro y resistente que los demás. Más espumoso, limpia mejor y da un olor agradable a la ropa. Por su calidad inmejorable, es un producto que se impone y que no tiene rival.

**Dr. J. Leandro Mierez**  
Médico - Veterinario  
RIOJA 137 — Posadas

### Clinica Dental

a cargo de los Cirujanos Dentistas  
**Carlos E. Campbell**  
y  
**Alberto Errotaberea**  
Consultas: 7 1/2 a 11 1/2 y 15 18  
SARMIENTO 266

### Cabiro Veritas

Máquina para Coser y Bordar la más perfecta entre sus similares

Academia de Bordados con enseñanza hasta obtener Diploma de Profesora

Nuestros precios no tienen competencia  
Pasen y se convencerán

Calle Sarmiento 395—al lado de Agustín Parodi—Posadas

Único Agente:  
**LUCAS ORDIERES**

**JULIA B. DE BLANCO**  
Partera diplomada en la Universidad de Buenos Aires  
Ex-primer partera de la Maternidad del Rosario  
Consultas de 14 a 16  
Hay Teléfono  
Avenida Roque Pérez 428,

**María Hierro**  
Modis' de Corte y Confección  
Se encarga de todo trabajo de su especialidad  
Precios módicos  
Calle 3 de Febrero esquina Rioja  
Teléfono 160

Se vende Hotel recientemente re-formado, en ciudad vecina. Datos en esta administración.

Por más grandes que sean los avisos no se deje engañar

## Isasa y Scholz

Es la casa atendida por sus propios dueños y con personal competente y será siempre la más barata y mejor surtida tanto en Tienda y anexos como en

Almacén, Ferretería, Pinturería, Bazar, Menaje, etc.

Máquinas de coser y bordar GARZA con las mejores; de escribir TRIUMPH no tienen rival. Agrícolas CANADIENSE de óptimos resultados por su solidez y economía; herramientas y materiales para todos los oficios.

Anexo: Panadería, Fideería, Fábrica de Galletas

Visiten nuestros salones de exhibición y ventas y se convencerán de la bondad y precios de los mismos

Buenos Aires esq. Sarmiento—Antigua casa P. Noziglia  
**POSADAS — MISIONES**

### Carrera Posadas-Colonia "El Dorado"

Atendida por el Vapor Nacional

## "FELIZ ESPERANZA"

Salidas, días: 1.<sup>o</sup>, 6, 12, 18 y 24 de cada mes a las 9 horas

Por órdenes, a sus Agentes:  
**C<sup>a</sup> Mercantil y de Transportes**  
DOMINGO BARTHE (S. A.)

### Alambre tejido

Se hace en la casa del señor Ildefonso García, calle San Luis y Roque Pérez-Posadas.  
Consulten sus precios.

### Maíz amargo

Todas las personas que deseen hacer ensayos de siembra con maíz amargo, pueden dirijirse a C. J. Petterson-Yerbal Viejo-Bompland-Misiones

## EL BUEN TONO

### JULIO STEFANINI

**Casa especial de artículos para hombre**

Dentro de pocos días presentará a su distinguida clientela el esplendido surtido de los artículos para la temporada de verano de última creación.

**Créditos por mensualidades**

POSADAS      Bolívar 262      POSADAS

### Mueblería "La Europea"

## P. Chapov & Girson

COLON 167 al 173

La casa más antigua y de mayor confianza en el Territorio.

No confundirla

Material digitalizado exclusivamente con fines educativos, culturales y de investigación, en el marco del Convenio firmado el 5 de Octubre del año 2012, entre la Biblioteca Pública De Las Misiones - Centro del Conocimiento y la Junta de Estudios Históricos de Misiones.

Ventas a largos plazos

## Burberrys

El perramus de fama mundial. Adquiéralo — en la —

### CASA "TERZI"

CENTRO DEL CONOCIMIENTO      BIBLIOTECA PÚBLICA De Las Misiones

El aviso, constituye la fuente de ganancias del comercio moderno. Busque en estas páginas uno que le interesa

**Hotel, Restaurant, Café y Billar**

**"ALEGRÍA"**

Habierto toda la noche. Despacho de bebidas en general. Fiambreres y comida a toda hora. Se reciben pasajeros y pensionistas. La casa tiene sereno permanente.

Calle Bolívar No. 438-42 al Mercado del ado

POSADAS MISIONES

**VENDO**

100.000 planta de YERBA MATE de VIVERO

Una cancheadora a polea, casi nueva en 150 \$

Un malacate nuevo en 200 \$

Un toro mestizo muy fino, de 4 años en 200 \$

(especial para reproducción, costando el padre de este 18.000 \$)

Para más datos YERBAL SANTA ROSA de Enrique Sala en Candelaria.

**Local para negocio**

Se alquila el local de la esquina Felix Azara y Santa Fé que ocupaba la casa Linda Linda. Tiene una instalación completa de estantería y mostrador.

Tratar Tienda San Jorge.

**Se necesita**

En la Escuela de Artes y Oficios hace falta un herrero. Por el término de ocho días a contar desde la fecha de este aviso se atenderán a los que se consideren capacitados para ocupar este puesto, quienes deberán presentar los siguientes documentos:

a).—Certificado de buena conducta.

b).—Certificado de las casas o talleres donde hubieran trabajado.

Los interesados deberán someterse a un examen práctico en la misma.

Inspector a cargo de la Dirección propondrá al Ministerio al candidato que reúna mejores condiciones.

27 de Agosto de 1925.

EL SECRETARIO

**CARNICERIA RADICAL**

Villa Lanús y Paso Viejo Zaimán

Vende carne gorda a \$ 0.30 EL KILO

Narciso Gonzalez

**PLANTAS de Yerba Mate**

De almácigo, se vende cualquier cantidad.

Dirijirse a la Farmacia "Candelaria," por carta o por teléfono.

Candelaria (Misiones)

**Edictos**

Por disposición de S. S. el señor Juez Letrado de Misiones, Dr. José María Guzmán, en la causa "Civil 801 — González de Trova Dorotea contra Emilia Mittelstrdt de Pfaller—cobro de pesos", se hace saber la parte pertinente de la resolución recaída: "Posadas Julio 26 de 1925—Vistos y considerando:—Por ello, atento las constancias de autos y de acuerdo con lo dispuesto por los arts. 486, 497 y 498 del Cód. Proc. Civil, sentenciado esta causa de remate, se ordena llevar adelante la ejecución hasta hacerse íntegro pago del capital, intereses, costas y gastos, regulándose los honorarios del letrado Dr. Higinio Arbo en la suma de ochenta pesos moneda nacional y los del procurador señor Juan A. Amado en la de cuarenta pesos. No habiendo comparecido la deudora, conforme a lo dispuesto por el art. 499 del código citado, notifíquese la sentencia por edictos que se publicarán durante tres días consecutivos en el Boletín Judicial y diario LA TARDE; dándose intervención al Defensor de ausentes por las mismas razones. Hágase saber y repóngase.—JOSE MA. GUZMAN—Ante mí—Romón E. Espeche.

Posadas, Julio 7 de 1925.

RAMON E. ESPECHE  
Secretario

Por disposición de S. S. el Sr. Juez Letrado del Territorio Nacional, Doctor José María Guzmán, se cita, llama, y emplaza por el término de treinta días a todos los que se consideren con derecho a los bienes quedados por fallecimiento de Don Francisco Montejano, a fin de que durante dicho término comparezcan a deducir sus acciones en forma, bajo apercibimiento de Ley.

Posadas, Julio 28/25

RAMON E. ESPECHE  
Secretario

**COMPANIA MERANTIL Y DE TRANSPORTES** Domingo Barthe (S. A.)

MADERAS ASERRADAS—Existencia permanente de tablonces, tablas, tirantes, alfajas, listones, tapa-junta, piso y cielo raso cepillado y machimbrado; en el Depósito Calle 3 de Febrero esquina Sarmiento — Precios sin competencia

**Mercaderías Generales**

Cerveza "PALERMO", Blanca "VICTORIA", Negra "SALVATOR", EXTRACTO de MALTA

Son productos inmejorables. Pídanse en todos los Almacenes y Confeiterías

Yerba-mate paraguaya marca "Bandera" es la mejor—Lámparas eléctricas "Osram" las más económicas y durables—Materiales eléctricos de todas clases—Coetinas económicas y Heladeras alemanas de todos tamaños

**Navegación al Alto Paraná vapor "BELL"**

La Empresa dispone de chatas y remolcadores para fletar y puede comprometerse a conducir jangadas a Corrientes.

**Taller de Carruajes**

DE

**CORTÉS H<sup>nos</sup>**

Especialidad en Carrocerías de lujo y comerciales

Carruajes de todas clases

Consulten nuestros precios

Trabajo inmejorable

Posadas 641—Junín — 645 Misiones

**ELIXIR LAGRIMAS DE PINO**

Preparado a base de yemas de pino alpestre cuyas propiedades benéficas para toda enfermedad de Garganta — Bronquios — Pulmones están probadas y reconocidas por todos los médicos especialistas en esa materia.

Tos — Catarro Tuberculosis

Gusto Agradable

En las Farmacias

UNICOS P. SOLDATIC DEPOSITARIOS

**Joerg, Becker & Cía.**

Exhibe un gran surtido de maderas aserradas en tablas, tablonces, tirantes, listones y tapa-juntas a precios muy rebajados; conveniente especialmente para carpinteros, ebanistas, constructores y otros trabajando particular en este ramo.

A serradero: MONTE-CARLO Posadas

Depósito: Santa Fé esq. 3 de Febrero

**Jacques de Chambrier & Cía.**

ESTANCIA-AGENTS

Compra-venta de: Colonias, Chacras, Terrenos, Maderas, frutos del país

Plantación de yerba-mate al tanto y por administración

Máquinas agrícolas en general

Artefactos para baños.—Matafuegos de diversos sistemas.— Representantes de los aceites de la acreditada marca BARECO

—CAL al por mayor y menor

OCASIÓN: Desmontadora "Sector" completa

COLON 120 — POSADAS

**ATENCION**

**Sastrería Alemana concede 10 %**

DE REBAJA hasta el 15 de Setiembre sobre todos los encargues de trajes sobre medida para Hombres y Señoras

**Sastrería Alemana "LA ELEGANCIA"**

Posadas (Misiones) San Martín 267

Anexo: Tintorería, Limpieza química, Taller de Sombreros

**Gran Remate de Reproductores Vacunos**

En CONCORDIA en los locales de Sociedad Rural

El Sábado 12 y Domingo 13 de Septiembre de 1925

a las 9 y a las 14 horas hasta terminar

**100 TOROS SHORTHORN puros por cruzamiento, inmunizados y garantidos contra la tristeza** Edad: 2 y 3 años **100**

Productos de la renombrada marca "La Elisa", del señor Federico Grob'y

Toros nacidos y criados en campos rústicos y tratados en forma tal que se adaptan a los campos más ordinarios del Norte, con inmejorables resultados.

Las ventas se harán como en años anteriores, con liberalidad, en lotes, sin base, y los señores Criadores deben tener presente que la producción de "La Elisa" es limitada por lo seleccionada y deben prestar atención a este remate para comprar bueno.

Otros datos en mi escritorio.

Concordia, Julio de 1925.

Material digitalizado exclusivamente con fines educativos, culturales y de investigación, en el marco del Convenio firmado el 5 de Octubre del año 2012, entre la Biblioteca Pública De Las Misiones - Centro del Conocimiento y la Junta de Estudios Históricos de Misiones.

Para comer bien visite Vd. la

FRUTERIA y FIAMBRERÍA

"Buenos Aires"

Siempre encontrará cosas nuevas y recién recibidas

S. PLANTIER y Cía.

Felix Azara 242

Teléfono 145 Posadas

Fábrica de Productos Cerámicos

DE PEDRO GIORIO

Calle San Martín 556 — Posadas—Misiones

Caños de barro vidriados y sin vidriar para obras de salubridad y drenaje, macetas, floreros, adornos para jardines, etc. Se recibe encargo de trabajos concernientes al ramo.

Material inmejorable, precio módico

Venta de 38 hectáreas de tierra

Vendo las chacras Nos. 144 y 145 sobre el arroyo Mártires, tierra apta para el cultivo de yerba mate

**"La Capital"**

Mueblería, Colchonería, Tienda y Ropería

de

**Ben Sion Abracen**

Magnífica exposición de Muebles de todos estilos

Juegos modernos de Dormitorios y Comedores

**Precios que no admiten competencia**

La casa concede créditos en condiciones liberales

Felix Azara 169 al 171 — Posadas — Misiones

(Al lado Casa Colombo)

**Joyería BIANCHI**

El más variado surtido en joyas finas artículos para regalos y fantasías.

Además la casa cuenta con personal competente de Relojería, Joyería y Grabados.

Proceda al estudio y buen gusto.

CENTRO DEL CONOCIMIENTO BIBLIOTECA PÚBLICA De Las Misiones