

## LA TARDE

POSADAS, SEPTIEMBRE 3 DE 1925

Estación Experimental de Loreto (Misiones)

ENSAYOS SOBRE PODA O COSECHA DE YERBA MATE

La Estación Experimental de Loreto (Misiones), — dependencia de la Dirección General de Enseñanza Agrícola — ha iniciado ensayos sobre diversas clases de poda de la yerba mate, con fines de estudio, de los cuales se deducirán: rendimientos comparados: calidad de yerba, desarrollo y comportamiento de los árboles.

Estando ya podadas las parcelas destinadas a estos ensayos, los interesados pueden visitarlas y estudiar en ellas los efectos de cada poda en lo sucesivo, requiriendo para ello apersonarse al Establecimiento y pedir informes a la Dirección del mismo.

Se estudian en estos ensayos, por un lado, los ciclos de poda, habiendo establecido a ese efecto parcelas que son sometidas a podas anuales, cada dos y cada tres años, de cuyos resultados la Estación Experimental de Loreto resolverá este problema tan importante para la economía de las plantaciones. Por otro lado, se han podado doce parcelas con otros tantos diferentes sistemas de poda anuales, algunos de los cuales son usados en la práctica y otros aconsejados por la técnica agroquímica, habiendo desechado algunos modos de podar que se usan en las prácticas de algunas plantaciones, por carecer de todo fundamento lógico y técnico.

La Dirección de la Estación de Loreto cree que pudiendo, en los años venideros, combinar las formas que den mejor resultado en los ensayos de ciclo y de forma de poda, se obtendrá el sistema de podar de óptimos rendimientos en cantidad y en calidad de productos.

(Consultas gratuitas, verbales o escritas al ingeniero Agrónomo Adolfo C. Ferrus, — Estación Experimental de Loreto — Santa Ana (Misiones).

### Notas Escolares

Posadas, 3 de Septiembre de 1925  
Sr. director del diario LA TARDE Presente

El H. C. en sesión de fecha 12 de Agosto ppdo., resolvió: «No computar inasistencias del 10 al 12 de Septiembre al personal directivo y docente que concurra en peregrinación a la Asunción, con motivo de la entrega del Gobierno del Paraguay al de nuestro país, de la casa donde murió Don Domingo Faustino Sarmiento.

### Creación de escuelas

Han sido creadas Escuelas Primarias en Puerto Mineral, y Capivari; designándose director de la primera, al maestro de la Esc. N.º 8 de Candelaria, señor Rogelio Zalar y de la segunda, al maestro de la Esc. N.º 15 de San Ignacio, señor Rafael Portillo.

Ernesto Nova  
Inspector Seccional

### La excursión a la Asunción

No vendrá el ministro Sagarna

Según hemos sido informados, el ministro de justicia e instrucción pública doctor Sagarna, no participará en la peregrinación a

## Informaciones telegráficas del país y del extranjero

El príncipe de Gales visitó ayer en su despacho al presidente de la república. — Transmitió sus impresiones de la gira por el litoral manifestándose admirado de la riqueza. — Esta madrugada partió en tren especial para Chile

Fracasó la sesión en la cámara de diputados

En el Perú fué festejada la entrega de la provincia de Tarata

Toma incremento la huelga de los obreros marítimos ingleses

El rey Alfonso condecoró a los marinos de la plana mayor de la Sarmiento

### CAPITAL FEDERAL

#### Visita del príncipe

Capital Federal, 3.—El príncipe de Gales, visitó ayer en su despacho de la casa de gobierno al presidente de la república con quien departió cordialmente durante largo rato. Su alteza real transmitió al doctor Alvear, las impresiones recibidas en su gira por el litoral manifestándose admirado de la enorme riqueza de la zona visitada de la que dijo, le está reservado un gran porvenir.

#### Partida para Chile

Capital Federal, 3.—Luego de haber transmitido al primer magistrado las impresiones sobre su gira por el litoral, el príncipe de Gales despidióse del presidente de la república a quien agradeció en forma sincera, las finas atenciones de que se le hizo objeto durante su estadía en el país. Esta madrugada, el príncipe de Gales partió en el tren internacional con destino a Chile donde será huésped oficial del gobierno chileno. Durante el viaje, se detendrá uno o dos días en San Marcos con objeto de tomarse un breve descanso.

#### Fracasó sesión en diputados

Capital Federal, 3.—Fracasó la sesión anunciada para ayer en la cámara de diputados por las difi-

cultades suscitadas entre las dos fracciones radicales para la elección de presidente de la república para el caso de acefalía. Antipersonalistas y personalistas, tienen sus respectivos candidatos.

#### Goyeneche aceptó el cargo

Capital Federal, 3.—El doctor Goyeneche, estuvo nuevamente con el presidente de la república a quien confirmó que aceptaba el cargo de director general de Correos y Telégrafos, que le fué ofrecido por el doctor Alvear. Los diarios elogian la designación.

#### Etcheverry aterrizó en Jujuy

Capital Federal, 3.—Comunicaron de Jujuy, que ayer a las 15 horas aterrizó en dicha ciudad el piloto argentino Etcheverry que regresaba de Bolivia. La población hizo objeto de una manifestación al aterrizaje piloto.

#### La renuncia de Le Bretón

Capital Federal, 3.—Los diarios publican informaciones de diversos puntos del país en las que se manifiesta que ha sido sumamente lamentada la renuncia del ministro de agricultura doctor Le Bretón.

#### Gallo a la expectativa

Capital Federal, 3.—Desmintiendo versiones que circularon, el ex ministro del interior doctor Gallo

ha declarado que no se reintegrará por ahora a las actividades partidarias y que se mantendrá a la expectativa para seguir el curso de los acontecimientos. Agregó que cuando crea llegado el momento sabrá ocupar el puesto que le corresponde.

#### Elecciones de Marzo

Capital Federal, 3.—Para las elecciones de diputados que se realizará en Marzo del año próximo, se habla de una lista de candidatos integrada por partes iguales por radicales personalistas y antipersonalistas.

### PERÚ

#### La devolución de Tarata

Lima, 2.—Se realizó una gran manifestación popular festejando la devolución al Perú de la provincia de Tarata. El presidente de la república señor Leguía, dirigió la palabra al pueblo destacando el acontecimiento y manifestando que confiaba en la justicia para que se reintegre al Perú, las provincias de Tacna y Aica, que legalmente le pertenecen.

### CHILE

#### Contra el ministro de marina

Santiago, 2.—En el puerto de Talcahuano se produjo un incidente de las tropas y oficiales de la armada contra el ministro de ma-

rina. El presidente de la república al tener conocimiento del hecho, dispuso que se apliquen los castigos correspondientes a los promotores del incidente y ratificó su confianza al ministro.

### INGLATERRA

#### El paro marítimo

Londres, 2.—Siguen extendiéndose de los obreros marítimos a los principales puertos del país. La huelga ha paralizado las actividades portuarias lo que causa enormes perjuicios al comercio y a la industria. El gobierno ha celebrado varias tentativas para llegar a un arreglo entre armadores y obreros, pero todas fracasaron.

### ESPAÑA

#### Condecoración de los marinos argentinos

San Sebastián, 2.—El rey Alfonso visitó la fragata Sarmiento siendo objeto de una brillante recepción. El monarca condecoró a la plana mayor de la nave argentina acto que revisó la mayor solemnidad.

#### Calma en Marruecos

Madrid, 2.—Las noticias de Marruecos, informan que reina calma en todo el frente de batalla. Los moros se mantienen a la expectativa y hacen preparativos para iniciar una ofensiva.

### Notas Sportivas

#### «América For Ever Club»

En la sesión ordinaria de su C. D. realizada anoche se han designado miembros de la misma en reemplazo de los Sres. Laurentino Sánchez Ríos, José D. Mega Francisco Fernández, a los socios Sres. Sebastián Barilari, como Secretario y como vocal al Sr. Rodolfo Mosqueda.

Entre otras cosas se resolvió no intervenir en el campeonato de eliminación por la copa «Gray» hasta que no sean perfectamente depuradas las listas de Buena fé de esta temporada.

Invitar al Sportivo Colombo Ira. división a jugar un match amistoso el próximo domingo.

Nombrar al socio Sr. José María San Martín, delegado ante el C. Superior de nuestra asociación. Se dió entrada a una nota de la misma.

Se autoriza la realización de un match de tercera división contra la Casa Sarubbi Hnos.

la casa donde murió Sarmiento en Asunción del Paraguay y que organiza la Asociación del Magisterio de Misiones. El doctor Sagarna, no podrá salir de la capital federal a causa de múltiples tareas que reclaman su atención.

### COMERCIALES

Posadas Setiembre de 1925.

Sr. Director del diario LA TARDE Presente

Muy señor nuestro: Tenemos el agrado de comunicar a Ud. que ante el Escribano Público Sr. Ramón E. Espeche, hemos disuelto de común acuerdo, la razón social «Chemes y Compañía» que giraba en esta plaza, y a la vez formado una nueva sociedad, que girará desde esta fecha, bajo el rubro de «Chemes Hermanos», la cual se hace cargo del Activo y Pasivo de la extinta, siendo los socios que la componen, todos colectivos, los señores Lázaro Chemes, Jorge Chemes y Fidel Chemes, todos ellos con el uso de la firma social y que está expresada al pie de la presente, esperando se servirá tomar nota de las mismas y que le dispensará la misma confianza que a la anterior.

Salúdanlo atentamente.

Chemes Hnos.

Lázaro Chemes Firmará Chemes Hnos  
Jorge Chemes Firmará Chemes Hnos  
Fidel Chemes Firmará Chemes Hnos

### UNA EPIDEMIA ATERRADORA

Apareció en el Chubut y causa infinidad de víctimas

Llegan del Chubut noticias realmente aterradoras. Aseguran ellas que en algunos lugares distantes de la capital del territorio, vale decir en la región cordillerana, donde no hay servicios facultativos, se han producido numerosos casos de una enfermedad desconocida, cuyas víctimas fallecen irremisiblemente en el término de un día.

Agreden ellas que en el pueblo se ha constatado el deceso de sesenta vecinos, cifra abrumadora, pues el número de habitantes de esa localidad es escaso en grado sumo.

Otras informaciones aseguran que el mismo mal ha sido señalado con idénticas consecuencias, en aldeas que distan más de cien leguas de los lugares donde residen médicos, circunstancias que agravan las consecuencias de esa epidemia, que se está encargando de despoblar a una parte de la Patagonia donde si algo hace falta son brazos fuertes, gente de trabajo que se resigna a la ruda lucha que la vida en esas regiones impone a los que se aventuran en ellas.

El Departamento Nacional de Higiene, en conocimiento de lo que ocurre, ha tomado las providencias del caso y uno de sus facultativos ha salido ya de Rawson rumbo a las zonas perjudicadas, esperándose sus noticias para saber a que atenerse y conocer la clase de enfermedad, aunque se supone que debe tratarse de tífus exantemático que tantos perjuicios ocasionó hace dos años más o menos en ciertas regiones del centro y Norte.

### Persona buscada

Se desea saber el paradero de la menor Crescencia Puenza Dirijirse a ésta administración.

### Cuando decimos

que nuestra casa goza de inmensa confianza, no exageramos... 250 mil fórmulas nuevas y 200 mil repeticiones aproximadamente, han emitido los Sres. Médicos locales desde que abrió sus puertas la FARMACIA MISIONES. 101 mil y 90 mil, respectivamente de esas prescripciones han sido despachadas en nuestros laboratorios... Júzuese por estos datos numéricos si nuestra capacidad técnica y honradez profesional, han merecido siempre, como siguen mereciendo ahora el más alto concepto y reconocimiento públicos...

José Fernández dos Santos y Eugenio I. Rodríguez

— Químicos Farmacéuticos —

Teléfono 79



Material digitalizado exclusivamente con fines educativos, culturales y de investigación, en el marco del Convenio firmado el 5 de Octubre del año 2012, entre la Biblioteca Pública De Las Misiones - Centro del Conocimiento y la Junta de Estudios Históricos de Misiones.



# Rugby

### LA IMITACION...

pone en evidencia el valor real de lo que se desca copiar.

Para nosotros, agentes de una marca de automóviles que ha logrado conciliar la calidad con la economía, es una satisfacción enterarnos de que están anunciándose como mejores novedades en algunos coches, características que el RUGBY viene brindando desde hace años a sus entusiastas compradores.

Confíe en el original y no en la imitación.

EL RUGBY ES EL ORIGINAL

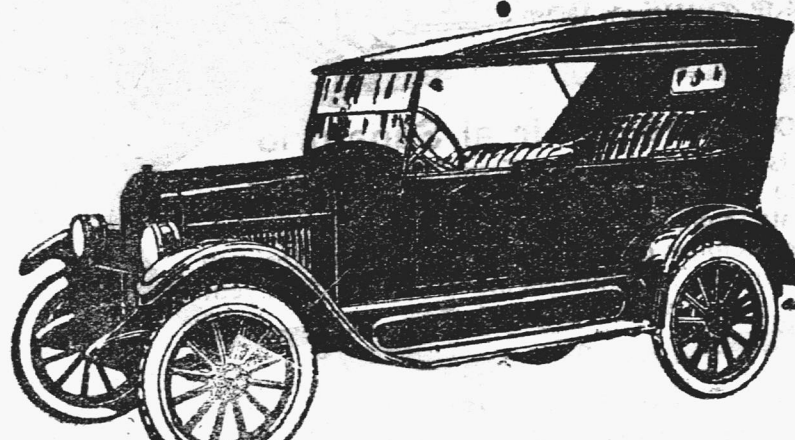

## Quilmes Cristal, Quilmes Bock y Malta Quilmes

Tres productos que siempre han sido insuperados, que no se hallan expuestos a las alternativas de la temperatura como sus inferiores similares, manteniéndose invariablemente, inmejorables. Recomendase muy especialmente, verificar la cápsula metálica, a fin de evitar posibles involuntarias confusiones pues, los productos QUILMES en razón de su superioridad, se venden a precios ligeramente, más elevados que los de sus competidores.

Los artículos Fotográficos alemanes son siempre los mejores sobre todo si son de estas renombradas marcas

Películas  
**GOERZ**  
Papeles  
**LEONAR**

Compre estos artículos y todos los implementos fotográficos que necesite en la Farmacia y Droguería Argentina de Santiago A. Barreyro



nes con animales salvajes procedentes de Africa. Los concurrentes participaron en el ruidoso espectáculo, que fué soberbio y que no había terminado cuando el escriba dejó en este punto su relato.

Entre las cartas amorosas hay una de Marco Crassius a una bailarina, que dice: «Julia, eres más bella que la aurora envuelta en sus rosados plumones. Te amo más que pueda amarte ningún otro hombre. Mi litera aguarda a tu puerta para conducirte donde ordena tu voluntad. Ven a la calle de la Abundancia y no repares en el gasto de seis tercios de tu Marco, que desea cenar contigo y ver en tu cuello de cisne y en tus brazos de mármol rosado las gemas que paidecen junto a tus encantos».

**VIDA SOCIAL**

**Viajeros**  
Hoy piensa ausentarse a Buenos Aires, el señor Eugenio L. Rodríguez.  
—De y para Candelario, la señora María S de Leiva.

**Afinación y compostura Pianos**  
OSCAR DIOVERTI  
San Martín 247. Posadas-Misiones. (Continúa en la 4.ª página)

**CARNICERIA RADICAL**  
Villa Lanús y Paso Viejo Zaimán  
Vende carne gorda a \$ 0.30 EL KILO  
Narciso Gonzalez

**El Libro Ideal de Cocina**  
365 menús de almuerzos.  
365 menús de cenas.  
Venta: en La Librería del Colegio

**Señora:**  
Son espantosas las estadísticas de mortalidad infantil ocasionada por la leche de mala calidad. No exponga la salud de sus niños a sufrir los peligros que entraña la leche de mala calidad. No exponga la salud de sus niños a sufrir los peligros que entraña la leche adulterada. Consuma leche de **La Misionera**, garantizada pura y única que se expende en la localidad **pasteurizada** y en condiciones de perfecta higiene. Pídale los carros Nos. 1, 2 y 3 o en su local abierto desde las 5 horas.  
Precio: \$ 0.30 el litro

**Productos Fotográficos "AGFA"**  
"AGFA" es la gran marca Alemana que asegura su éxito

**Películas en rollos** — Las mejores del mundo. Emulsión ortocromática y antihalo, preparada para estos países tropicales, cuando otras marcas fallan, "AGFA" triunfa.

**Filmpacks** — Películas muy sensibles, para el cambio a plena luz. Pueden emplearse con toda cla de chasis para filmpacks.

**Placas fotográficas** — EXTRA RÁPIDAS CROMOSOLAR PANCROMÁTICAS

Si Vd. ha fracasado en sus trabajos fotográficos empleando otras marcas, compre "AGFA" y tendrá asegurado su éxito.

Único concesionario para Misiones:  
**FARMACIA "PADROS" - Posadas**

**Papeles al bromuro "TENSI"** de MILAN (Italia) los que constituyen la última palabra de los papeles fotográficos para profesionales y aficionados. Tan pronto como lleguen regalamos muestras gratis. No deje de pedirlos  
**FARMACIA "PADROS" - Posadas**

**PENSIÓN**  
ZAPPELLI  
Nuevo local: FÉLIX AZARA 108 esq. Belgrano  
**Piezas confortables**  
Viandas a domicilio

**VENDO**  
100.000 planta de YERBA MATE de VIVERO  
Una cancheadora a puela, casi nueva en 150 \$  
Un malacate nuevo en 200 \$  
Un toro mestizo muy fino, de 4 años en 200 \$  
(especial para reproducción, costando el padre de este 18.000 \$  
Para más datos YERBAL SANTA ROSA de Enrique Sala en Candelaria.

**Mueblería y Colchonería**  
— DE —  
José Tomaselli Milanese

Muebles y camas de hierro y de madera, heladeras de todos los tamaños. Cama de hierro elástico imperial

Sillas de todas clases  
Ventas sin competencia.  
Cama con elástico imperial a \$ 22 c/u.

Calle Buenos Aires 200 Posadas

**Pianos - Pianolas - Armonios Desde \$ 850**  
con facilidades de pago desde \$ 30 mensuales  
Ventas en Posadas y en el interior del Territorio

Importación directa de Alemania de las conocidas marcas: Steinweg-Geissler-Zimmermann-Pitzer-Becker-Eilert-Otto.

**\$ 850 Casa PITZER \$ 850**  
Ventas para el Territorio de Misiones: COLÓN 135 — POSADAS

**ARTIGAS VALENTINO y C<sup>IA.</sup>**  
Empresa de Construcciones en General

Contrataciones y administración de toda clase de obras  
Economía, garantía y solvencia  
Soliciten planos y presupuestos

**Elias Artigas** ARQUITECTO  
Escritorio: SAN LORENZO 339  
Teléfono 224

**Representantes: de la Sociedad Anónima TALLERES METALURGICOS, antes: Rezzonico, Ottenello y Cia. Construcciones Metálicas Tirantería, caños y fierros en general**



**MIGUEL CAUBER**  
Afinación y reparación de Pianos  
Agente de los famosos Pianos alemanes: "Schiedmayer", "Schimmel", "Meyer", "Linke" y Autopianos "Lexington" y "Hallet & Davis".  
Véase la exposición en la casa Barthe

Grandes facilidades de pago  
Hasta en 30 mensualidades  
Pianos desde \$ 950. — Autopianos desde \$ 1.850

**Hotel, Restaurant, Café y Billar**  
"ALEGRÍA"

Habierto toda la noche.  
Despacho de bebidas en general.  
Fiambres y comida a toda hora.  
Se reciben pasajeros y pensionistas.  
La casa tiene sereno permanente.

Calle Bolívar No. 438-42 al Mercado del ado  
POSADAS MISIONES

**PLANTAS de Yerba Mate**  
De almácigo, se vende cualquier cantidad.  
Dirijirse a la Farmacia "Candelaria", por carta o por teléfono.  
Candelaria (Misiones)

**Señores Turistas y Pasajeros**  
a ENCARNACION

En el Internacional Hotel encontrarán comodidad y buen servicio. Anexo exposición de objetos de arte e industria Paraguaya. Especialidad en cigarrillos finos, dulces, licores, handuty y cerámicas.

Calle Bolívar No. 438-42  
POSADAS MISIONES

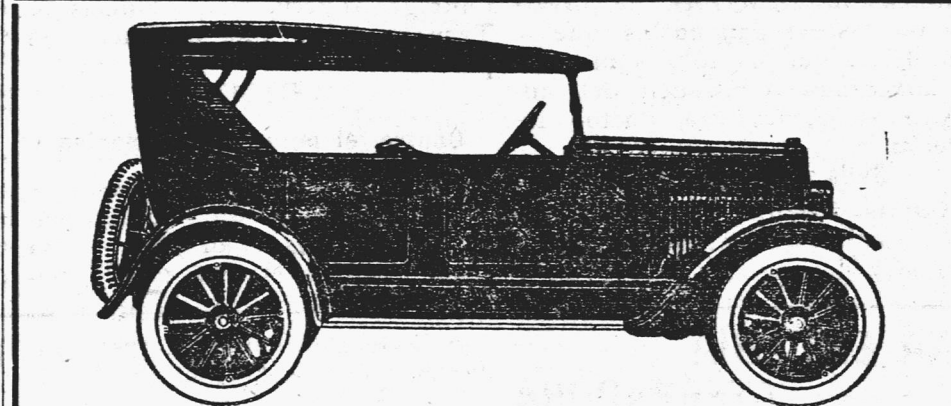

\$ 2.280 s/w. Bs. Aires  
Doble Faeton de Turismo  
5 gomas Cord

**Overland**  
EL MEJOR COCHE DEL MUNDO EN SU PRECIO

\$ 2.475 s/w. Bs. Aires  
Doble Faeton Especial  
5 gomas Cord

CHASSIS PARA CAMION DE 1 y 1/2 TONELADA  
EL CAMION IDEAL PARA TODO SERVICIO DE MOTOR POTENTE Y ECONÓMICO, RÁPIDO Y SEGURO  
EQUIPADOS CON NEUMÁTICOS "NON-SKID"  
\$ 3.095 s/w. Buenos Aires

**Repuestos y Accesorios** | **Taller de Reparaciones**

NEUMÁTICOS "FISK" INSUPERABLES  
Artículos Rurales  
Grasas y Aceites Lubrificantes  
Especialidad en carrocerías para automóviles de lujo y comerciales  
Ómnibus para ciudad y campaña  
TRABAJOS INMEJORABLES PRECIOS SIN COMPETENCIA

**CORTES H<sup>NOS.</sup>**  
641-JUNIN-645 POSADAS-MISIONES

**OLDSMOBILE SEIS**

Producto de la GENERAL MOTORS

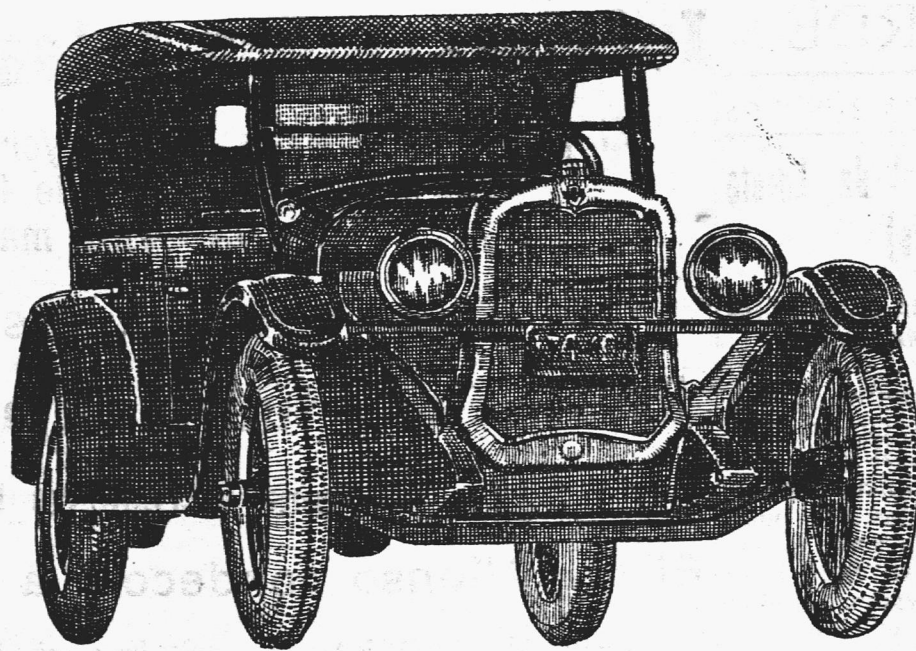

El coche que Triunfa en todas las competencias

\$ 3.995

S/w BUENOS AIRES

**Se han introducido en el motor y el chasis NOTABLES MEJORAS**

Mayor fuerza — Mejor sistema de lubricación — Modificación en el embrague y encendido automático — Frenos más eficientes — Gomas "balloon" — Pintura laqué DUPONT

6 cilindros al precio de 4

No es compromiso ni implica cargo, pedir prospectos descriptivos a los agentes locales: **SANCHEZ y PAGES**

VEA EL "CHEVROLET" 1925

**Ya está**  
Instalada en su nuevo y amplio local la **Farmacia del "INDIO"**

FÉLIX AZARA y SAN MARTÍN  
(Frente a la plaza 9 DE JULIO)

Atención personal por su propietario  
**Samuel Acuña**  
FARMACÉUTICO



**¿Porqué los FORD se venden más?**

No es por ser el de mayor valor a precio más reducido, ni por el buen resultado que siempre dan; sino por el excelente servicio mecánico y las existencias permanentes de repuestos que ofrece la Agencia en Posadas lo que debe tenerse muy en cuenta al comprar un auto, camion o tractor.

Existencia permanente.  
Enseñanza del manejo.  
Facilidades de pago.

**Robert Blosset H<sup>NOS.</sup>**  
Belgrano Esq. Buenos Aires  
POSADAS MISIONES

**CASA LAURITTO**

Avisa a su distinguida clientela y al público que dentro de breves días recibirá un magnífico surtido de casimires de verano.

FELIX AZARA 176 al 178 POSADAS - Misiones

**Si no quiere Vd. ir al Sanatorio**  
no tiene más que un camino: Tome "Guayacose" tan pronto como note los primeros síntomas de catarros aparentemente inofensivos pero peligrosos que puedan degenerar en afecciones pulmonares graves, tuberculosis etc. La "Guayacose" es un remedio y un reconstituyente positivo y fácil de tomar.

Tome Vd. pues

Material digitalizado exclusivamente con fines educativos, culturales y de investigación, en el marco del Convenio firmado el 5 de Octubre del año 2012, entre la Biblioteca Pública De Las Misiones - Centro del Conocimiento y la Junta de Estudios Históricos de Misiones.

**Se alquilan** casas baratas. Tratar con su dueño Sr. V. Gentile

**Se vende** Un sitio de 10 x 20 mts. con casa de madera, en calle céntrica a tres cuadras y media de la plaza principal a precio módico. Trata con el Sr. A. Villaba.

**Local para negocio**  
Se alquila el local de la esquina Felix Azara y Santa Fé que ocupaba la casa Linda Lúda. Tiene una instalación completa de estantería y mostrador.

**CENTRO DE CONOCIMIENTO BIBLIOTECA PÚBLICA DE LAS MISIONES**  
DOS mándolos a los talleres gráficos



# Juan B. Mola & C<sup>ia</sup>.

Casa Importadora y Almacén por mayor

Especialidad en yerba argentina marca "MOLA"

Concesionarios de los acreditados productos QUILMES. Tres Artículos insuperables: Cerveza CRISTAL, ROCK y MALTA. Concesionarios del acreditado vino LEPANTO el que más se vende en el Territorio. De la inmejorable Sal nacional DOS ANCLAS y de las famosas Cajas de Seguridad SANTAMARÍA

PRODUCTORES DE MADERAS

Navegación a vapor del Alto Paraná, servida con el cómodo vapor "IBERA C".

Servicio especial de cargas, con chatas, hasta Corpus

Casa Central: POSADAS-MISIONES SANTA FÉ 113 al 419

Escritorio en BUENOS AIRES BARTOLOMÉ MITRA 1265

## Empresa de Navegación

JACOBSEN HERMANOS

Itinerario de Vapores — VAPOR "CUÑATAY": Para Eldorado y escalas Aguas Arriba:

Salida de Posadas. . . . . Lunes y Jueves a 9 horas  
Llegada a Eldorado. . . . . Martes y Viernes a 15 "

Aguas Abajo:

Salida de Eldorado. . . . . Miércoles y Sábado a 7 horas  
Llegada a Posadas. . . . . " " " " 20 "

VAPOR "ELVIRA L" para Corpus y Escalas  
Todos los días con excepción de los Martes.

Aguas Arriba	Llegada	Salidas	Horas	Aguas Abajo	Llegada	Salidas	Horas
Posadas	7,—	7,—	"	Pto. Doce (Corpus)	13,50	13,50	"
Candelaria	8,45	8,55	"	Puerto Roca	14,05	14,10	"
La Mina	9,15	9,20	"	San Ignacio	14,40	14,50	"
Santa Ana	10,45	10,55	"	Santa Ana	15,15	15,25	"
San Ignacio	11,55	12,05	"	La Mina	16,10	16,15	"
Vuerto Roca	13,00	13,05	"	Candelaria	16,25	16,35	"
Pto. Doce (Corpus)	13,30			Posadas	17,30		

## A. Leiras & C<sup>ia</sup>.

25 de Mayo 327/337 | Ofic. telefónica | Escritorio en B. Aires: BELGRANO 347  
POSADAS (Misiones) | "LEIRAS" | Unión Telefónica 1374, Rivadavia

Motino eléctrico de YERBA - MATE

Preparación de las siguientes marcas registradas: CRUZ VERDE, PLANTACIÓN, BUFALO, FLOR DEL MONTE, y MEFISTOFELIS con yerbas de la mejor calidad, seleccionadas

VENTA DE PRODUCTOS DE PETROLEO DE THE TEXAS C<sup>o</sup>. de la que son únicos agentes en la República, los Señores MIGNAQUY C<sup>o</sup> de Buenos Aires.

Kerosene TORRE y TORRE VERDE este en latas de un galón Nafta TEXACO y Lubrificantes TEXACO.

Los productos TEXACO no tienen rival por su alta calidad y máximo rendimiento.

Para pedidos a su depósito  
Chacra Número 2 — Camino al Zaimán

Por más grandes que sean los avisos no se deje engañar

# Isasa y Scholz

Es la casa atendida por sus propios dueños y con personal competente y será siempre la más barata y mejor surtida tanto en Tienda y anexos como en

Almacén, Ferretería, Pinturería, Bazar, Menaje, etc, etc.

Máquinas de coser y bordar GARZA con las mejores; de escribir TRIUMPH no tienen rival. Agrícolas CANADIENSE de óptimos resultados por su solidez y economía; herramientas y materiales para todos los oficios.

Anexo: Panadería, Fideería, Fábrica de Galletas

Visiten nuestros salones de exhibición y ventas y se convencerá de la bondad y precios de los mismos

Buenos Aires esq. Sarmiento—Antigua casa P. Noziglia  
POSADAS — MISIONES

### Alambre tejido

Se hace en la casa del señor Ildefonso García, calle San Luis y Roque Pérez-Posadas.

Consulten sus precios.

### Maíz amargo

Todas las personas que desean hacer ensayos de siembra con maíz amargo, pueden dirigirse a C. J. Petterson-

Yerbal Viejo-Bompland-Misiones

## AGUA

VILLAVICENCIO

de fuente inmejorable

la mejor de las aguas

minerales de mesa y

la más digestiva

## VINO

TRAPICHE

con base de elaboración

de los más excelentes

mostos argentinos

producidos por la mejor

bodega de Mendoza

## CERVEZA

PILSEN-AFRICANA

EXTRACTO DOBLE

de paladar delicioso

y las de menor gra-

duación alcohólica

11 Marcas de producción nacional de las que somos agentes exclusivos en el Territorio 11  
**NÚÑEZ & C<sup>ia</sup>.** — Posadas-Misiones

## FOA & TERAN

Acopios Frutos del País

CUEROS

CERDAS

MADERAS

YERBAS

MIEL

CERA

POSADAS

Calle Buenos Aires 450

## "LA CARGADORA"

TARIFA ESPECIAL DE CARGAS No. 69

entre estaciones

FEDERICO LACROZE Y POSADAS

Por cada mil kilos, divididos en fracciones de diez kilos

Clase A. TARIFA \$ 28.50 cjl	Clase B. TARIFA \$ 32.50 cjl	Clase C. TARIFA \$ 77.50 cjl.
Alambre Azúcar en bolsas Portland Fierro Grasa Harina Jabón Keroseno Papas Porotos Sal común y Roca Líquidos en cascos Acero Alpiste Aceite comestible Arroz Arvejas Alquitrán Aguilóns en cajones Café crudo Caños Fierro y Plomo Carbón de piedra Carbón de fragua Fariña Estearina Mármol en cajones Polvo tabaco Resina Talco Sebo en cascos Vidrios comunes Soda cáustica Mosaicos en cajones	Todo artículo de Almacén no especificado anteriormente: Tienda Librería Cigarrería Farmacia Droguería Mercería Bopería Talartería Zapatería Fardos arpillera Bolsas vacías	Muebles Colchones Jaulas Estopa Básculas Bebedores Damasajuanas vacías Escaleras Escobas Ataúdes y demás artículos, no especificados en las tarifas anteriores.

El flete mínimo por cada consignación será 5 \$

NOTA: Las cargas recojidas en domicilio Buenos Aires con nuestros carros, se cobrará el acarreo proporcional por separado.  
Buenos Aires, Julio 1 de 1924.

"LA CARGADORA" Belgrano 529  
Escritorios: Galpón No. 2, Lacroze (C.B.A.) Agente en Posadas: **Juan B. Mola & C<sup>ia</sup>.**

## Los Transportes Generales

MORENO 477—Buenos Aires

Representante en Posadas:

MÁXIMO DEI CASTELLI

RAPIDEZ,  
ECONOMÍA,  
SEGURIDAD

## Importante venta de tierras

En Villa Lanús lotes a \$ 150, lo mejor de Misiones como situación y calidad de sus tierras, con agua permanente, nadie debe dejar de hacerse propietario en esta hermosa Villa.

También se venden fracciones de campo o chacras.

Dirijirse a su propietario Leopoldo V. Lanús—Escritorio Sr. V. Mutinelli—Bolívar 241 Posadas o en Villa Lanús

## Jabón Amarillo "MONTEJANO"

Es más puro y resistente que los demás. Más espumoso, limpia mejor y da un olor agradable a la ropa. Por su calidad inmejorable, es un producto que se impone y que no tiene rival

## Cabiró Veritas



Máquina para Coser y Bordar la más perfecta entre sus similares

Academia de Bordados con enseñanza hasta obtener Diploma de Profesora

Nuestros preciosos tienen competencia

Pasen y se convencerán

Calle Sarmiento 395—al lado de Agustín Parodi—Posadas

Único Agente:  
LUCAS ORDIERES

## Postales

De Posadas y Cataratas del Iguazú. Colección de 12, \$ 1 Librería del Colegio

## Auto Ford:

En buen estado, se vende. Tratar con Marino Montejano

## PROFESIONALES

Dr. José M.<sup>a</sup> Ríos

Medicina general — Enfermedades de niños

Consulta de 7 a 10 y de 15 a 17

Santa Fé 339 POSADAS

Dr. Armando López Torres

MÉDICO-CIRUJANO

Ex-Interno del Hospital Torcuato de Alvear

Médico del Hospital Regional

Atiende llamado por teléfono Hospital Regional

Dr. Rodolfo F. Torres

Médico-Cirujano

Ex-interno de los hospitales Duraz de Niños

Medicina general

Especialmente señoras y Niños

Consultas de 8 a 11 y 14 a 17

Los domingos en Candelaria de 8 a 14

Buenos Aires 214. (Casa de la sucesión Noziglia) — POSADAS

Dr. Antonio Aquino

CIRUJANO DENTISTA

Consultas: de 7 y 30 a 12 p. m.

Calle SARMIENTO No. 276

Casa de Barthe (Altos)

Dr. J. Leandro Mieroz

Médico - Veterinario

RIOJA 137 — Posadas

## Clinica Dental

a cargo de los Cirujanos Dentistas

Carlos E. Campbell

Alberto Errotaberea

Consultas: 7 1/2 a 11 1/2 y 15 18

SARMIENTO 266

JULIA B. DE BLANCO

Partera diplomada en la Universidad de Buenos Aires

Ex-primera partera de la Maternidad del Rosario

Consultas de 14 a 16

Hay Teléfono

Avenida Roque Pérez 428,

María Hierro

Modis<sup>t</sup> de Corte y Confección

Se encarga de todo trabajo de su especialidad

Precios módicos

Calle 3 de Febrero esquina Rioja

Teléfono 160

## Lecciones de Violín

Profesor Guillermo Richart

Va a domicilio

Pensión Chraust

Se vende Hotel recientemente re-

formado, en ciudad veci-

na. Datos en esta administración.

# EL BUEN TONO

## JULIO STEFANINI

Casa especial de artículos para hombre

Dentro de pocos días presentará a su distinguida clientela el espléndido surtido de los artículos para la temporada de verano de última creación.

Créditos por mensualidades

POSADAS Bolívar 262 POSADAS

## Mueblería "La Europea"

# P. Chapov & Girson

COLON 167 al 173

Ventas a largos plazos

La casa más antigua y de mayor confianza en el Territorio.

No con-

Material digitalizado exclusivamente con fines educativos, culturales y de investigación, en el marco del Convenio firmado el 5 de Octubre del año 2012, entre la Biblioteca Pública De Las Misiones - Centro del Conocimiento y la Junta de Estudios Históricos de Misiones.



CENTRO DEL CONOCIMIENTO



BIBLIOTECA PÚBLICA De Las Misiones



El aviso, constituye la fuente de ganancias del comercio moderno. Busque en estas páginas uno que le interesa

### Extraordinario REMATE por Marino Montejano

El Domingo 6 de Septiembre a las ocho y media de la mañana en el local Buenos Aires 293 por cuenta de sus dueños y a cualquier precio:  
Más de 5000 pesos en mercaderías generales, 40 doc nas sombreros de paja de varias clases, 25 docenas zapatillas, calzados para hombre y señoras, un gran saldo de artículos de invierno, roparía para hombre y niño y todos los artículos que pueden haber en una casa bien surtida.  
MUEBLES: Juego de comedor, juego de sala, mesas, roperos, etc.

### Municipalidad de Posadas

#### CONTRIBUCIÓN DIRECTA

Se avisa a los señores contribuyentes, que las boletas de clasificación, para el pago de la Contribución Directa correspondiente al corriente año, se encuentran a su disposición en la Oficina de Recaudación de la Municipalidad, donde podrán recabarlas.  
Por resolución del H. Concejo, el J. de reclamos por alta o errónea clasificación, se compondrá de los Señores Santiago Terzi, Arturo V. Pizarro y Antonio Bausset, actuando este último como miembro informante, y funcionará durante el corriente mes, los días Martes y Viernes de cada semana, de las 17 a las 18 horas.  
Los reclamos se formularán en papel común, acompañándose de la correspondiente boleta de clasificación, no siendo atendidos ni considerados aquellos que no llenen este requisito.  
Los contribuyentes podrán hacer efectivo el pago de la Contribución Directa que les corresponde, desde el día de la fecha.  
Posadas, Septiembre 3 de 1925

EL SECRETARIO

#### Edictos

Por disposición del Señor Juez Letrado de Misiones, doctor José María Guzmán, interinamente a cargo del despacho de los dos Juzgados del Territorio, se hace saber, durante quince días, que en el juicio sobre Concurso Civil de acreedores, promovido por doña Hipólita Aurora Alegre de Noziglia, se ha dictado el auto, que, en lo pertinente, dice así: "Posadas, Agosto 28 de 1925. — Vistos: — Téngase a don Felipe Alegre, por presentado con el domicilio constituido y recaudos acompañados reconociéndosele en mérito del poder, la personería que interviene en el presente juicio, y de conformidad con los artículos 726, 727, 728, 730, 740 y sus concordantes del Código de P. Civil. Declárase civilmente concursada a doña Hipólita Aurora Alegre de Noziglia. — Nómbrase Síndico del Concurso al doctor Roberto Martí, cuya aceptación se comete al actuario. — Declárase la ocupación de todas las pertenencias de la deudora, así como de los libros y papeles relativos a sus negocios, de todo lo que se hará entrega al Síndico, previo inventario en forma que practicará el secretario, a quien se comisiona al efecto. — Fija-se el término de treinta días para que los acreedores presenten al Síndico los títulos justificativos de sus créditos. — Publíquese edictos durante quince días en el Boletín Judicial y LA TARDE, haciéndose saber la formación del Concurso y citándose a todos los acreedores, conocidos o desconocidos, privilegiados o personales para que concurra a una Junta General de acreedores a objeto de proceder a la verificación de créditos, que tendrá lugar en la audiencia del día treinta del entrante mes de Setiembre a las nueve horas. — Incláyase en los edictos la prevención del art. 748 del Código de P. Civil citado en su última parte. — Señáanse los días Lunes y Viernes para notificaciones en Secretaría. — Proveo qor subrogación legal. — José Ma. Guzmán — Ante mí: N. Domínguez Tejera-Secretario".  
De conformidad con lo dispuesto en el auto transcripto, se previene, que los acreedores que no asistiere a la Junta decretada, se entenderá que se adhieren a las resoluciones que se toman por la mayoría de los acreedores comparecientes.  
Posadas, Agosto 24 de 1925.

N. DOMÍNGUEZ TEJERA  
Secretario

Por disposición de S. S. el señor Juez Letrado de Misiones, Dr. José María Guzmán, en la causa "Civil 801 — González de Trova Dorotea contra Emilia Mittelstrdt de Pfaller—cobro de pesos", se hace saber la parte pertinente de la resolución recaída: "Posadas Julio 26 por 1925. — Vistos y considerando:—Por ello, atento las constancias de autos y de acuerdo con lo dispuesto por los arts. 486, 497 y 498 del Cód. Proc. Civil, sentenciado esta causa de remate, se ordena llevar adelante la ejecución hasta hacerse íntegro pago del capital, intereses, costas y gastos, regulándose los honorarios del letrado Dr. Higinio Arbo en la suma de ochenta pesos moneda nacional y los del procurador señor Juan A. Amado en la de cuarenta pesos 75. — No habiendo comparecido la deudora, conforme a lo dispuesto por el art. 499 del código citado, notifíquese la sentencia por edictos que se publicarán durante tres días consecutivos en el Boletín Judicial y diario LA TARDE, dándose intervención al Defensor de ausentes por las mismas razones. Hágase saber y repóngase. — JOSÉ MA. GUZMÁN—Ante mí—Romón B. Espeche.  
Posadas, Julio 7 de 1925.

RAMON E. ESPESCHÉ  
Secretario

Por disposición de S. S. el Sr. Juez Letrado del Territorio Nacional, Doctor José María Guzmán, se cita, llama, y emplaza por el término de treinta días a todos los que se consideren con derecho a los bienes quedados por fallecimiento de DON FRANCISCO MONTAJANO, a fin de que durante dicho término comparezcan a deducir sus acciones en forma, bajo apercibimiento de Ley.  
Posadas, Julio 28/25

RAMON E. ESPESCHÉ  
Secretario

### COMPañIA MERANTIL Y DE TRANSPORTES Domingo Barthe (S. A.)

MADERAS ASERRADAS—Existencia permanente de tablones, tablas, tirantes, alfileras, listones, tapa-junta, piso y cielo raso cepillado y machimbrado: en el Depósito Calle 3 de Febrero esquina Sarmiento — Precios sin competencia

Mercaderías Generales Cerveza "PALERMO", Blanca "VICTORIA", Negra "SALVATOR", EXTRACTO de MALTA  
Son productos inmejorables. Pídanse en todos los Almacenes y Confiterías  
Yerba-mate paraguaya marca "Bandera" es la mejor—Lámparas eléctricas "Osram" las más económicas y durables—Materiales eléctricos de todas clases—Cocinas económicas y Heladeras alemanas de todos tamaños

### Navegación al Alto Paraná vapor "BELL"

La Empresa dispone de chatas y remolcadores para flotar y puede comprometerse a conducir jangadas a Corrientes.

### Taller de Carruajes

#### CORTÉS Hnos.

Especialidad en Carrocerías de lujo y comerciales  
Carruajes de todas clases

Consulten nuestros precios  
Trabajo inmejorable

Posadas 641—Junín—645 Misiones

## LLEGÓ: GRAY

### El aristócrata de los Automóviles livianos

El más económico en el consumo de nafta  
(14.400 kilómetros por litro). Record mundial de economía.

El primer y único coche extractivamente de serie que realizó la doble travesía de la Cordillera en su raid Buenos Aires-Valparaíso-Buenos Aires

Unico Agente para la venta en el Territorio:

### J. DE CHAMBRIER & Cía.

Colón 120

### Joerg, Becker & Cía.

Exhibe un gran surtido de maderas aserradas en tablas, tablones, tirantes, listones y tapa-juntas a precios muy rebajados; conveniente especialmente para carpinteros, ebanistas, constructores y otros trabajando particular en este ramo.

Aserradero: MONTE-CARLO Posadas Depósito: Santa Fé esq. 3 de Febrero

### Almacén, Menaje y Panadería

#### HIERRO Hnos.

VENTA DE GALLETA FRESCA — GRAN SURTIDO EN COMESTIBLES EN GENERAL.

Colón esquina Rioja Posadas (Misiones)

## Gran Remate de Reproductores Vacunos

En CONCORDIA en los locales de Sociedad Rural

El Sábado 12 y Domingo 13 de Septiembre de 1925

a las 9 y a las 14 horas hasta terminar

100 TOROS SHORTHORN puros por cruzamiento, inmunizados y garantidos contra la tristeza 100  
Edad: 2 y 3 años

Productos de la renombrada marca "La Elisa", del señor Federico Grobly.

Toros nacidos y criados en campos rústicos y tratados en forma tal que se adaptan a los campos más ordinarios del Norte, con inmejorables resultados.

Las ventas se harán como en años anteriores, con liberalidad, en lotes, sin base, y los señores Criadores deben tener presente que la producción de "La Elisa" es limitada por lo seleccionada y deben prestar atención a este remate para comprar

Material digitalizado exclusivamente con fines educativos, culturales y de investigación, en el marco del Convenio firmado el 5 de Octubre del año 2012, entre la Biblioteca Pública De Las Misiones - Centro del Conocimiento y la Junta de Estudios Históricos de Misiones.

# Jacques de Chambrier & Cía.

ESTANCIA-AGENTS

Compra-venta de: Colonias, Chacras, Terrenos, Maderas, frutos del país

Plantación de yerba-mate al tanto y por administración

Máquinas agrícolas en general

Artefactos para baños.—Matafuegos de diversos sistemas.— Representantes de los aceites de la acreditada marca BARECO — CAL al por mayor y menor

OCASIÓN: Desmontadora "Sector" completa

COLON 20 — POSADAS

# ATENCIÓN

## Sastrería Alemana concede

# 10 %

DE REBAJA hasta el 15 de Setiembre sobre todos los encargues de trajes sobre medida para Hombres y Señoras

## Sastrería Alemana

"LA ELEGANCIA"

Posadas (Misiones)

San Martín 267

Anexo: Tintorería, Limpieza química, Taller de Sombreros

Para comer bien visite Vd. la FRUTERIA y FIAMBRERÍA

"Buenos Aires"

Siempre encontrará cosas nuevas y recién recibidas

S. PLANTIER y Cía.

Félix Azara 242

Teléfono 145 Posadas

Fábrica de Productos Cerámicos DE PEDRO GIORIO

Calle San Martín 556 — Posadas—Misiones

Caños de barro vidriados y sin vidriar para obras de salubridad y drenaje, macetas, floreros, adornos para jardines, etc. Se recibe encargo de trabajos concernientes al ramo.

Material inmejorable, precio módico

Venta de 38 hectáreas de tierra

Vendo las chacras Nos. 144 y 145 sobre el arroyo Mártires, tierra apta para el cultivo de yerba mate, alambradas y con aguadas permanentes. Se darán facilidades de pago. Tratar en mi escritorio: Córdoba 207. JACINTO RECA

RESERVADO

VENTAS DE MADERAS Venta de una propiedad

Se vende el solar S. E. manzana 127, (situado en la Avenida Mitre frente al Almacén "El Toro"). Tiene una casa de maderas y otra de tabla, árboles frutales, pozo de agua, etc.  
Títulos perfectos. Dirigirse: Ciriano Florentín o en esta administración.

Se vende el solar S. E. manzana 127, (situado en la Avenida Mitre frente al Almacén "El Toro"). Tiene una casa de maderas y otra de tabla, árboles frutales, pozo de agua, etc.  
Títulos perfectos. Dirigirse: Ciriano Florentín o en esta administración.

CENTRO DE ESTUDIOS HISTÓRICOS DE LAS MISIONES