

chos sangriento que han venido arriando y que según parece, van a tener una carrera ascendente en monarquía y felonía.

Los protagonistas de la tragedia hoy ocupan nuestra atención. Son José Villegas y Paula Tejada y Luisa Ríos, vecinos de San Martín.

Para que el público se dé cuenta de los antecedentes del inicio de estos sucesos, evocaremos el recuerdo de la fechoría que Villegas cometió en el mes de Febrero del año actual, haciendo su víctima a Paula Ríos, niña de trece años, quien fué emparedada por Villegas en un subterráneo de San Martín, y de cuyo lugar pudo salvarse gracias a las actividades que desplegó la policía de Tiaquepaque. Sin embargo, la infeliz criatura estuvo nueve días oculta sin probar bocado y fué encontrada en estado agónico.

El crimen

Villegas habitaba una casa con guita a la escuela de niñas en San Martín. Diariamente veía pasar a Paula, cuando iba a su escuela, y paulatinamente se fué enamorando de ella hasta que una mañana, cuando nadie se dio cuenta de su amistad, secuestró a Paula y se la llevó a un subterráneo de su casa. Una vez que la hizo víctima de grave delito, la emparedó para que no fuera a ser descubierto y tal vez con el deliberado propósito de hacerla desaparecer.

Los familiares de Paula hicieron cuantas gestiones pudieron para descubrir el paradero de la niña, sin resultado alguno y en vista de los fracasos obtenidos, se resolvieron ir a Tiaquepaque para poner en conocimiento de las autoridades lo ocurrido.

El presidente municipal de la Villa, señor Adrián Morales, en persona, fué a San Martín acompañado de algunos de sus guar-

(Continúa en la 6.a página)

Señora:

Son espantosas las estadísticas de mortalidad infantil ocasionada por la leche de mala calidad. No exponga la salud de sus niños a sufrir los peligros que entraña la leche de mala calidad. No exponga la salud de sus niños a sufrir los peligros que entraña la leche adulterada. Consuma leche de **La Misionera**, garantizada pura y única que se expende en la localidad *pasteurizada* y en condiciones de perfecta higiene. Pídala los carros Nos. 1, 2 y 3 o en su local abierto desde las 5 horas. Precio: \$ 0,30 el litro

Pianos - Pianolas - Armonios Desde \$ 850
con facilidades de pago desde \$ 30 mensuales
Ventas en Posadas y en el interior del Territorio

Importación directa de Alemania de las conocidas marcas: Steinweg-Geissler-Zimmermann-Pitzer-Becker-Eilert-Otto.

\$ 850 Casa PITZER \$ 850
Ventas para el Territorio de Misiones: COLÓN 125 — POSADAS

ARTIGAS VALENTINO y C^{IA}.
Empresa de Construcciones en General

Contrataciones y administración de toda clase de obras

Economía, garantía y solvencia
Soliciten planos y presupuestos

Ehas Artigas ARQUITECTO
Escritorio: SAN LORENZO 339
Teléfono 224

Representantes: de la Sociedad Anónima **TALLERES METALURGICOS**, antes: Rezzonico, Ottenello y Cia. Construcciones Metálicas
Tiranería, caños y fierros en general



MIGUEL CAUBER
Atención y reparación de Pianos

Agente de los famosos Pianos alemanes: "Schiedmayer", "Schimmel", "Meyer", "Linke" y Autopianos "Lexington" y "Hallet & Davis".

Véase la exposición en la casa Barthe

Grandes facilidades de pago
Hasta en 30 mensualidades

Atiendo pedidos - Sarmiento 232. Tel. 188
Pianos desde \$ 850 - Autopianos desde \$ 1.850

Hotel, Restaurant, Café y Billar

"ALEGRÍA"

Habierto toda la noche. Despacho de bebidas en general. Fiambres y comida a toda hora. Se reciben pasajeros y pensionistas. La casa tiene sereno permanente.

Calle Bolívar No. 438-42 al Mercado del ado

POSADAS MISIONES

PLANTAS de Yerba Mate

De almácigo, se vende cualquier cantidad. Dirijirse a la Farmacia "Candelaria", por carta o por teléfono. Candelaria (Misiones)

Señores Turistas y Pasajeros

a ENCARNACION

En el Internacional Hotel encontrarán comodidad y buen servicio. Anexo exposición de objetos de arte e industria Paraguaya. Especialidad en cigarrillos finos, dulces, licorosos, handuty y cerámicas.

Café Roma-PLAZA 9 DE JULIO

Cuenta con un surtido completo en el ramo. Gran variedad de vinos para postres. Pidan cigarrillos FONTANAR. Personal competente. Servicio esmerado.

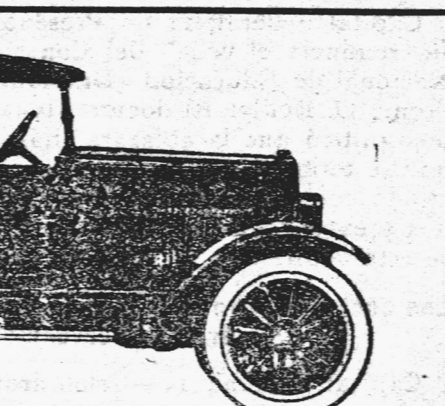

Overland

EL MEJOR COCHE DEL MUNDO EN SU PRECIO

CHASSIS PARA CAMION DE 1 y 1/2 TONELADA
EL CAMION IDEAL PARA TODO SERVICIO DE MOTOR POTENTE Y ECONOMICO, RÁPIDO Y SEGURO EQUIPADOS CON NEUMÁTICOS "NON-SKID"
\$ 3.095 s/w. Buenos Aires

Repuestos y Accesorios | Taller de Reparaciones

NEUMÁTICOS "FISK" INSUPERABLES
Artículos Rurales
Grasas y Aceites Lubrificantes
Especialidad en carrocerías para automóviles de lujo y comerciales
Ómnibus para ciudad y campaña

TRABAJOS INMEJORABLES PRECIOS SIN COMPETENCIA

CURTES H^{NOS}.
641-JUNIN-645 POSADAS-MISIONES

Productos Fotográficos "AGFA"

"AGFA" es la gran marca Alemana que asegura su éxito

Películas en rollos - Las mejores del mundo. Emulsión ortocromática y antihalo, preparada para estos países tropicales, cuando otras marcas fallan, "AGFA" triunfa.

Film packs - Películas muy sensibles, para el cambio a plena luz. Pueden emplearse con toda clase de chasis para film packs.

Placas fotográficas - EXTRA RÁPIDAS CROMOSOLAR PANCROMÁTICAS

Si Ud. ha fracasado en sus trabajos fotográficos empleando otras marcas, compre "AGFA" y tendrá asegurado su éxito. Único concesionario para Misiones: FARMACIA "PADRÓS" - Posadas

Papeles al bromuro "TENSÍ" de MILAN (Italia) los que constituyen la última palabra de los papeles fotográficos para profesionales y aficionados. Tan pronto como lleguen regalamos muestras gratis. No deje de pedirlos. FARMACIA "PADRÓS" - Posadas

PENSIÓN ZAPPELLI

Nuevo local: FÉLIX AZARA 108 esq. Belgrano
Piezas confortables
Viandas a domicilio

VENDO
100.000 planta de YERBA MATE de VIVERO

Una cancheadora a polea, casi nueva en 150 \$
Un malacate nuevo en 200 \$
Un toro mestizo muy fino, de 4 años en 200 \$
(especial para reproducción, costando el padre de este 18.000 \$)
Para más datos VERBAL SANTA ROSA de Enrique Sala en Candelaria.

Mueblería Colchonería
- DE -
José Tomaselli Milanese

Muebles y camas de hierro y de madera heladas de todos los tamaños. Cama de hierro elástico imperial.

Alfombras de todas clases
Ventas sin competencia.

Se alquilan casas baratas. Tratar con su dueño Sr. V. Gentile

BAYER

Cada día se siente más fuerte

y eso que estuvo a punto de morir. A la "Guayacose" debe haberse curado y restablecido. Tres cucharadas tomadas sin falta todos los días contribuyen eficazmente a curar catarros bronquiales pertinaces y en general afecciones pulmonares. Devuelve al organismo su vigor perdido por las sustancias altamente nutritivas que contiene.

Guayacose

Material digitalizado exclusivamente con fines educativos, culturales y de investigación, en el marco del Convenio firmado el 5 de Octubre del año 2012, entre la Biblioteca Pública De Las Misiones - Centro del Conocimiento y la Junta de Estudios Históricos de Misiones.

OLDSMOBILE SEIS

Producto de la GENERAL MOTORS

El coche que Triunfa en todas las comparaciones

\$ 3.995

S/w BUENOS AIRES

Se han introducido en el motor y el chasis **NOTABLES MEJORAS**
Mayor fuerza - Mejor sistema de lubricación - Modificación en el embrague y encendido automático - Frenos más eficientes - Gomas "balloon" - Pintura laqué DUPONT

6 cilindros al precio de 4

No es compromiso ni implica cargo, pedir prospectos descriptivos a los agentes locales: **SANCHEZ y PAGES**

VEA EL "CHEVROLET" 1925

Ya está instalada en su nuevo y amplio local la Farmacia del "INDIO"

FÉLIX AZARA y SAN MARTÍN
(Frente a la plaza 9 DE JULIO)

Atención personal por su propietario
Samuel Acuña
FARMACÉUTICO

Ford

EL AUTO UNIVERSAL

¿Porqué los FORD se venden más?

No es por ser el de mayor valor a precio más reducido, ni por el buen resultado que siempre dan; sino por el excelente servicio mecánico y las existencias permanentes de repuestos que ofrece la Agencia en Posadas lo que debe tenerse muy en cuenta al comprar un auto, camion o tractor.

Existencia permanente.
Enseñanza del manejo.
Facilidades de pago.

Robert Blosset Hnos.
Belgrano Esq. Buenos Aires
POSADAS MISIONES

CASA LAURITTO

Avisa a su distinguida clientela y al público que dentro de breves días recibirá un magnífico surtido de casimires de verano.

FELIX AZARA 176 al 178 POSADAS - Misiones

Se vende

Un sitio de 10 x 20 mts. con casa de madera, en calle eléctrica a tres cuadras y media de la plaza principal a precio módico. Trata con el Sr. A. Villaba.

Local para negocio
Se alquila el local de la esquina Félix Azara y Santa Fé que ocupaba la casa Linda Linda. Tiene una instalación completa de estantería y

CENICERIA RADICAL
Vill. Padús y Paso Viejo Zainán
vende como un
CENTRO DEL CONOCIMIENTO 10:30 EL RÍO
BIBLIOTECA PÚBLICA De Las Misiones

Las cárceles de los Territorios

El proyecto de superintendencia

En su oportunidad, el ministro de Justicia remitió al del Interior, un proyecto referente a la superintendencia de cárceles en los Territorios Nacionales, que había sido elaborado por la comisión respectiva.

En dicho proyecto se apuntaban diversas observaciones relacionadas con la conducción de presos y su seguridad y se recababa del Ministerio del Interior, la opinión sobre la practicabilidad del proyecto.

Dicho ministerio luego de una consulta hecha a los gobernadores de los territorios y al asesor letrado, se dirigió al de Justicia expresando lo siguiente:

«Que en lo que se refiere a los artículos 1º, 3º, 4º, 5º y 6º del mencionado proyecto, el ministerio nada tiene que observar; aunque considera muy dignos de tenerse en cuenta, por lo que las recomiendo a la atención de ese departamento, las consideraciones que formula la gobernación de Tierra del Fuego en su nota de 13 de diciembre del año ppdo., y que corre agregada a este expediente, como asimismo la indicación formulada por las gobernaciones del Neuquén, Santa Cruz y del Chaco, sobre la necesidad de dotar a los respectivos establecimientos carcelarios, de carros celulares, para la conducción de presos.

«En cuanto al artículo 2º. este ministerio, coincidiendo con lo dictaminado al respecto por el asesor letrado de territorios nacionales, opina que mientras no sea aumentado el número de agentes de policía destinados a las localidades en donde existen establecimientos carcelarios no será posible en cargar a la policía de la conducción y custodia de los detenidos, sin perjudicar otros servicios que requieren su especial atención y que de lo contrario quedarían desatendidos dado lo exiguo del personal existente en relación a la importancia cada día más creciente de los territorios nacionales y a la circunstancia de que los agentes son distraídos de sus funciones en buen número para prestar servicios como auxiliares o escribientes de juzgados letrados».

Notas de la moda

La influencia cubista

Algunas de las modernas evolu-

ciones, o más bien dicho, deformaciones del arte, se reflejan sobre la *toilette* femenina, dando lugar a la creación de modelos bastante originales, tales como ciertos vestidos con pequeñas aplicaciones de forma de cuadrado, rombo y pentágono de terciopelos de colores violentos y que ofrecen entre ellos un fuerte contraste.

El único cuidado que hay que tener en la disposición de estas aplicaciones es que haya una buena cantidad de ellas tanto en el ruedo del vestido como en la parte alta del corsage, pero ninguna preocupación de estética ni de armonía, preside la colocación de estas aplicaciones y así puede verse, por ejemplo, un lado del vestido, verde y punzó, mientras que el otro es azul y rosa, todo lo cual proporciona un efecto que será por cierto muy novedoso, muy original, pero del que no se podrá decir que sea muy lindo.

Municipalidad de Posadas

CONTRIBUCION DIRECTA

Se avisa a los señores contribuyentes, que las boletas de clasificación, para el pago de la Contribución Directa correspondiente al corriente año, se encuentran a su disposición en la «Oficina de Recaudación» de la Municipalidad, donde podrán recabárselas.

Por resolución del H. Concejo, el Jury de reclamos por alta o errónea clasificación, se compondrá de los señores Santiago Terzi, Arturo V. Pizarro y Antonio Basset, actuando este último como miembro informante, y funcionará durante el corriente mes, los días Martes y Viernes de cada semana, de las 17 a las 18 horas.

Los reclamos se formularán en papel común, acompañándose la correspondiente boleta de clasificación, no siendo atendidos ni considerados aquellos que no llenen este requisito.

Los contribuyentes podrán hacer efectivo el pago de la Contribución Directa que les corresponde, desde el día de la fecha.

Posadas, Septiembre 3 de 1925

EL SECRETARIO

SE ALQUILA

la casa que ocupaban los Sres. Armelin y Cia. situada en la Avenida Gibaja cerca del Puerto y de la Estación con grandes depósitos y comodidad para familia. Se presta para Agencia, Casa de Negocio, Molino, Depósito de Mercaderías. Para verla y tratar con Antonio Nieto

Afinación y compostura Pianos

OSCAR DIOVERTI

San Martín 247. Posadas-Misiones

Postales

De Posadas y Cataratas del Iguazú. Colección de 12, \$ 1 Librería del Colegio

El Libro Ideal de Cocina

365 menús de almuerzos.

365 menús de cenas.

Venta: en La Librería del Colegio

RADIO TELEFONIA

Un hogar moderno requiere imprescindiblemente las comodidades que le proporciona un receptor radiotelefónico.

PROPONGO:

Instalar en su casa un excelente receptor de mi construcción, demostrándole todas sus bondades.

Si con este receptor usted oyera a 50 o 100 metros de distancia el canto y la música no se le cobra ni un centavo. Los interesados pueden informarse de algunos de los poseedores de estos aparatos.

Sr. José Laurito, «Sastrería»; Sr. Mariano Díaz, Diario «La Tarde»; Sr. Pedro Rebollo (hijo) Jefe de Policía, Sr. Eernádo Iturrieta, Sr. Rufino Grau, C. Rebollo y otros.

Lo entrego con garantía de éxito y su precio no es mayor al de una buena Vitrola. El receptor que ofrezco, se compone de una hermosa caja de roble lustrado con frente de Ebonita; en interior se hallan todos los componentes necesarios de excelente construcción, y es lo que constituyen el Receptor completo «sin accesorios» cuyo valor es de \$ 200.00 m.

Me permito hacer aquí una aclaración respecto al receptor solo y sus accesorios para que no confundan los interesados al tener ofrecimientos de receptores de tal o cual marca a precios inferiores a los accesorios que yo entrego con mis aparatos y cuyo detalle es el siguiente:

- 5 Válvulas Radiotron de consumo reducido a \$ 10.50 c/u. \$ 52.50
- Un acumulador Willar " 51.00
- Un alto parlante «Amplión» 80.00
- Un Teléfono 4.000 homs. " 10.00
- Una batería de pilas Columbia 135 volts " 31.50
- Material de antena " 25.00
- y colocación " 250.00

Por este detalle se vé que el precio del aparato instalado es de \$ 450.000 cuatrocientos cincuenta pesos m/n.

Si Ud. interesa en uno de estos receptores diríjase a:

C. TRUJILLO.

San Martín 171—Posadas.

LLEGÓ:

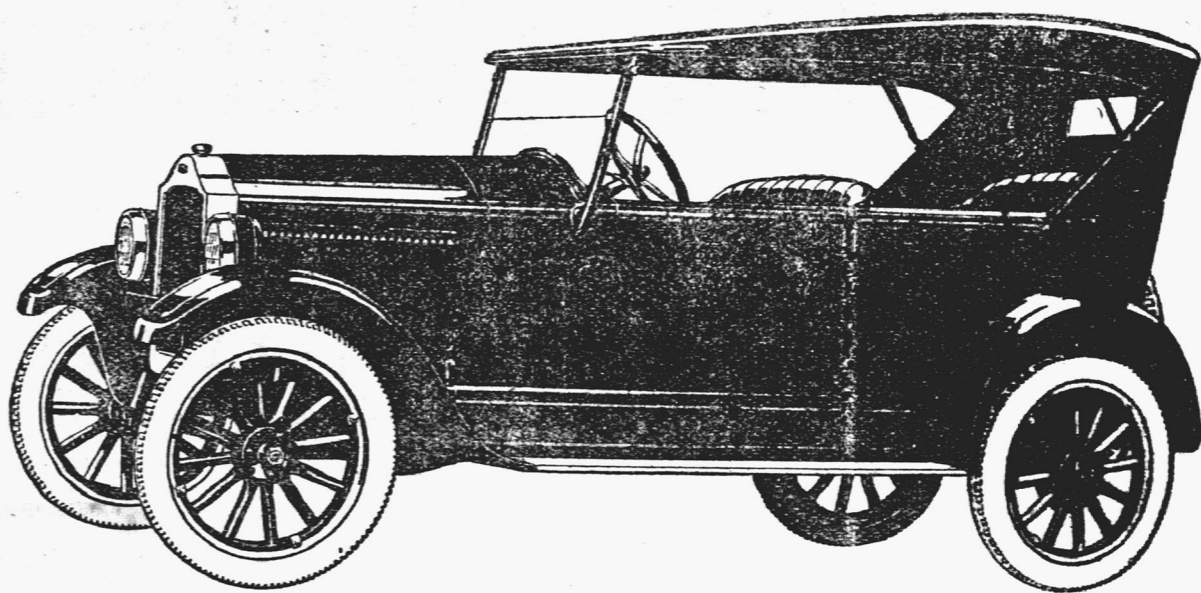

GRAY

El aristócrata de los Automóviles livianos

El más económico en el consumo de nafta (14⁰⁰⁰ kilómetros por litro). Record mundial de economía.

El primer y único coche estrictamente de serie que realizó la doble travesía de la Cordillera en su raid Buenos Aires-Valparaíso-Buenos Aires

Unico Agente para la venta en el Territorio:

J. DE CHAMBRIER & Cía.

Colón 120

ENCUADERNACIONES EN GENERAL

Con prontitud y esmero se entrega cualquier trabajo de encuadernación, mandándolo a

JOSÉ MELOT

en la «Librería del Colegio»

PRECIOS REDUCIDOS

«LA REFORMA»

Compañía de Seguros de Incendios y Vida

IMPORTANTE VENTAJA

Art. 7 de sus Estatutos — Entrega a sus asegurados al efectuar el pago, un vale de acción gratuita por cada Cincuenta pesos de prima pagada por el Seguro de Incendio.

Diríjirse a JACINTO RECA Agente en el Territorio

POSADAS

Rloja 234

CONTINENTAL



consagra la máquina de escribir «CONTINENTAL» como la más perfecta de cuantas existen en el mundo. Y esa opinión se basa en la experiencia de largos años, durante los cuales nuestra máquina ha demostrado condiciones no superadas hasta la fecha.

Es una máquina para toda la vida.

UNICOS IMPORTADORES:

Curt Berger y Cia.

Bs Aires ESMERALDA 116

SUC. ROSARIO - CORDOBA 1184 - SUC. MONTEVIDEO - CERRITO 677

Panadería y Fideeria

«25 DE MAYO»

SARUBBI HERMANOS

La más antigua e importante del Territorio. — Única premiada por sus insuperables productos DIPLOMA DE HONOR Y MEDALLA DE ORO. Exposiciones universales internacionales

de ROMA - MILAN 1924

No omita:

Consultar los precios de la «Librería de Colegio» Colón y Sarmiento

para hacer compras de artículos de escritorio, útiles y textos para las Escuelas y Novelas literarias de autores modernos.

Máquinas de escribir «CONTINENTAL» la mejor del mundo

Impresos: En los talleres gráficos ALBERDI, por donde se edita el diario LA TARDE, se ejecutan los mejores impresos a

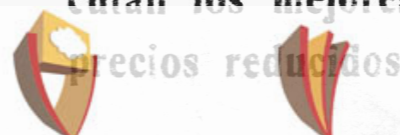

CENTRO DEL CONOCIMIENTO

BIBLIOTECA PÚBLICA De Las Misiones

Misiones

Ventas por mensualidades

Representante ex



Material digitalizado exclusivamente con fines educativos, culturales y de investigación, en el marco del Convenio firmado el 5 de Octubre del año 2012, entre la Biblioteca Pública De Las Misiones - Centro del Conocimiento y la Junta de Estudios Históricos de Misiones.

NUEVA ORGANIZACION CHEVROLET

EN LA REPUBLICA ARGENTINA

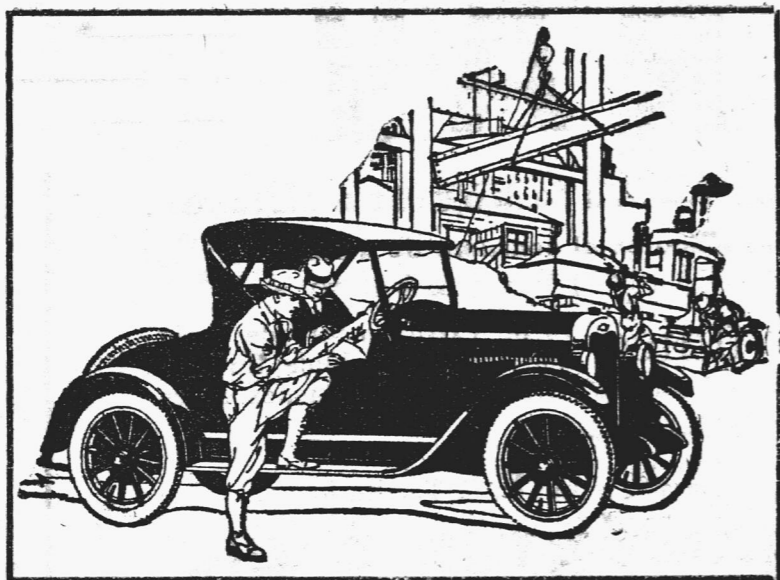

Vencidos los obstáculos inherentes a toda nueva organización, la

General Motors Argentina S. A.

está montando actualmente, en sus modernos talleres de Buenos Aires, gran cantidad de CHEVROLET, lo que permite atender regularmente los numerosos pedidos que recibe de toda la República.

Esta circunstancia nos habilita para poder tener permanentemente existencia de CHEVROLET para entrega inmediata.

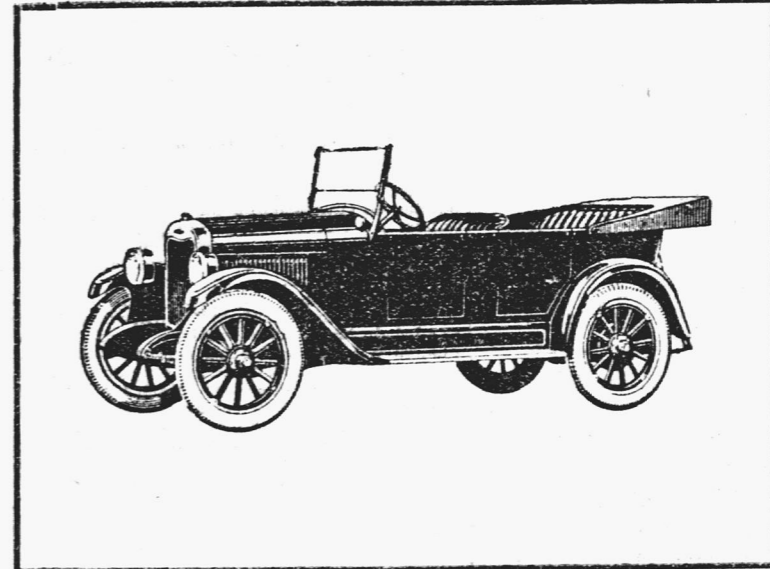

El nuevo CHEVROLET 1925 tiene varias mejoras:

- Carrocería:** — Amplia, talabartería elegante y de buena calidad, pintura indestructible DUCO.
- Motor:** — Eje cigüeñal más grueso, más resistente y menos trepidación; cojinetes de bancada de mayor superficie y bielas reforzadas.
- Embrague:** — Completamente cerrado, al abrigo de agua, tierra y barro, trabaja con discos secos y no necesita lubricación, consiguiéndose seguridad y suavidad al poner en movimiento el coche.
- Eje trasero:** — Tipo semi-flotante con camisa de una sola pieza de acero prensado, con tapa grande desarmable para inspección y ajuste del diferencial. Diferencial en unidad con la camisa del eje carlan. Piñón y corona helicoidales, de gran superficie y resistencia. Todo con cojinetes a hotillas « New Departure » que reducen al mínimo la fricción y le proporciona el máximo de durabilidad.
- Dirección:** — Semi-reversible, sin fin y engranaje, con lo que se consigue verdadera seguridad.
- Elásticos:** — Largos, semi-elípticos, acero cromo al vanadio, que proporciona cómodo movimiento, aun en los peores caminos, siendo muy resistentes.

Todas estas mejoras, más otras que no se detallan, ponen al Nuevo CHEVROLET en condiciones de resistir, con positiva ventaja, comparación con otros automóviles que se ofrecen a mayor precio. Únicamente la GENERAL MOTORS ARGENTINA S. A., con sus enormes recursos y moderna organización, puede hacer el milagro de entregar artículo insuperable a precio reducido.

Es reconocido el buen resultado dado por los CHEVROLET de los tipos anteriores y no puede haber duda que ha de ser mejor el modelo 1925 con las múltiples mejoras que se le han hecho, que le permitirán sobrepasar hazañas como la realizada por el Sr. Demetrio Petra con un CHEVROLET modelo 1918.

“LA NACION de SANTIAGO DE CHILE”, del Domingo 8 de Abril de 1923, publica lo siguiente: “....., cuando en la tarde de ayer fuimos sorprendidos con la visita del señor Demetrio Petra, entusiasta deportista mendocino, que conduciendo un CHEVROLET 490, de 4 cilindros, de su propiedad, acababa de dar término a su raid Mendoza-Santiago. El distinguido piloto, antes de venir a nuestro diario, se dirigió donde el tesorero de la Federación Deportiva Automovilista de Chile, señor Pilade Massa, para que esta colectividad, como institución dirigente del automovilismo nacional, controlada la prueba.—Llenado este trámite, tuvimos el agrado de recibir la visita de la delegación, compuesta del señor Petra, anteriormente nombrado, del mecánico Sr. Miguel Martos y de los ayudantes señores Arturo Zanabria y Segundo Rodríguez.”

Este automóvil regresó por sus propios medios al punto de partida y esta hazaña inspiró al mecánico, las siguientes cuartillas:

Con un pequeño Chevrolet crucé
la gigantesca cordillera andina
y el abrazo cordial de la Argentina
a nuestra hermana Chile transporté

Escalé las nevadas serranías
donde los cóndores hicieron nido,
y el CHEVROLET con su triunfal bramido
despertó milenarias armonías.

Bordeé los abismos insondables
del precipicio, el ventisquero, el río
y desafiando al vértigo y al frío
subí y bajé pendientes espantables.

Bravo campeón de la jornada fué
pues de su hazaña todos se admiraron
que donde otros más fuertes no llegaron
fué y volvió triunfador mi CHEVROLET

NUEVOS PRECIOS S/W Buenos Aires

Doble Faeton Normal	\$ 1.975	c/l.
” ” Especial Argentino	” 2.225	”
Voiturette	” 1.975	”
Camión 1 1/2 tonelada	” 1.995	”
Chasis comercial	” 1.655	”

OLDSMOBILE 6 NUEVO	
Doble Faeton Normal	\$ 3.995 c/l.

Agentes en Misiones: **Sánchez y Pagés.**



Material digitalizado exclusivamente con fines educativos, culturales y de investigación, en el marco del Convenio firmado el 5 de Octubre del año 2012, entre la Biblioteca Pública De Las Misiones - Centro del Conocimiento y la Junta de Estudios Históricos de Misiones.



CENTRO DEL CONOCIMIENTO



BIBLIOTECA PÚBLICA De Las Misiones

Juan B. Mola & C^{ia}.

Gasa importadora y Almacén por mayor
Especialidad en yerba argentina marca "MOLA"
 Concesionarios de los acreditados productos QUILMES.
 Tres Artículos insuperables: Cerveza CRISTAL, BUCK y MALTA
 Concesionarios del acreditado vino LEPANTO, el que más
 se vende en el Territorio. De la inmejorable Sal nacional
 DOS ANCLAS y de las famosas Cajas de Seguridad SANTAMARÍA
PRODUCTORES DE MADERAS
 Navegación a vapor del Alto Paraná, servida con el cómodo va-
 por "IBERA C".
 Servicio especial de cargas, con chatas, hasta Corpus
 Casa Central: POSADAS-MISIONES Santa Fé 113 al 419
 Escritorio en BUENOS AIRES BARTOLOMÉ MITRE 1265

AGUA VINO CERVEZA

VILLAVICENCIO de fuente inmejorable la mejor de las aguas minerales de mesa y la más digestiva
TRAPICHE con base de elaboración de los más excelentes mostos argentinos producidos por la mejor bodega de Mendoza
PILSEN-AFRICANA EXTRACTO DOBLE de paladar delicioso y las de menor graduación alcohólica
 11 Marcas de producción nacional de las que somos agentes exclusivos en el Territorio 11
HÚÑEZ & C^{ia}. — Posadas-Misiones

PROFESIONALES

Dr. José M.^a Ríos
 Medicina general — Enfermedades de niños
 Consulta de 7 a 10 y de 15 a 17
 Santa Fé 339 POSADAS

Dr. Armando López Torres
 MÉDICO-CIRUJANO
 Ex-Interno del Hospital Torcuato de Alvear
 Médico del Hospital Regional
 Atiende llamado por teléfono Hospital Regional

Dr. Rodolfo F. Torres
 Médico-Cirujano
 Ex-interno de los hospitales Duraz de Niños
 Medicina general
 Especialmente señoras y Niños
 Consultas de 8 a 11 y 14 a 17
 Los domingos en Candelaria de 8 a 14
 Buenos Aires 214. (Casa de la sucesión Noziglia) — POSADAS

Dr. Antonio Aquino
 CIRUJANO DENTISTA
 Consultas: de 7 y 30 a 12 p. m.
 Calle SARMIENTO No. 276
 Casa de Barthe (Altos)

Dr. J. Leandro Mierez
 Médico - Veterinario
 San Martín 113 — Posadas

Clinica Dental
 a cargo de los Cirujanos Dentistas
Carlos E. Campbell
 y
Alberto Errotaberea
 Consultas: 7 1/2 a 11 1/2 y 15 1/8
 SARMIENTO 266

JULIA B. DE BLANCO
 Partera diplomada en la Universidad de Buenos Aires
 Ex-primer partera de la Maternidad del Rosario
 Consultas de 14 a 16
 Hay Teléfono
 Avenida Roque Pérez 428,

María Hierro
 Modis^{de} Corte y Confección
 Se encarga de todo trabajo de su especialidad
 Precios módicos
 Calle 3 de Febrero esquina Rioja
 Teléfono 160

Lecciones de Violín
 Profesor Guillermo Richart
 Va a domicilio
 Pensión Chraust

Se vende Hotel recientemente re-
 formado, en ciudad veci-
 na. Datos en esta administración

Los Transportes Generales
 MORENO 477 — Buenos Aires
 Representante en Posadas:
MÁXIMO DEI CASTELLI
 RAPIDEZ,
 ECONOMÍA,
 SEGURIDAD

Importante venta de tierras
 En Villa Lanús lotes a \$ 150, lo mejor de Misiones como situación y calidad de sus tierras, con agua permanente, nadie debe dejar de hacerse propietario en esta hermosa Villa.
 También se venden fracciones de campo o chacras.
 Dirijirse a su propietario Leopoldo V. Lanús—Escritorio Sr. V. Mutinelli—Bolívar 241 Posadas o en Villa Lanús

Jabón Amarillo "MONTEJANO"
 Es más puro y resistente que los demás. Más espumoso, limpia mejor y da un olor agradable a la ropa.
 Por su calidad inmejorable, es un producto que se impone y que no tiene rival

Cabiro Veritas

 Máquina para Coser y Bordar la más perfecta entre sus similares
 Academia de Bordados con enseñanza hasta obtener Diploma de Profesora
 Nuestros precios no tienen competencia
 Pasen y se convencerán
 Calle Sarmiento 395—al lado de Agustín Parodi—Posadas
 Único Agente:
 LUCAS ORDIERES

PLANTAS de Yerba Mate
 Se vende cualquier cantidad
 Dirijirse a Antti Lauk Kanen
 Colonia Filandesa—Misiones
Auto Ford: En buen estado, se vende. Traer con Mariño Montejano

EL BUEN TONO
JULIO STEFANINI
 Casa especial de artículos para hombre
 Dentro de pocos días presentará a su distinguida clientela el espléndido surtido de los artículos para la temporada de verano de última creación.
 Créditos por mensualidades
 POSADAS Bolívar 262 POSADAS

Empresa de Navegación
JAACOBSEN HERMANOS
 Itinerario de Vapores — VAPOR "CUÑATAY": Para Eldorado y escalas Aguas Arriba:
 Salida de Posadas. Lunes y Jueves a 9 horas
 Llegada a Eldorado. Martes y Viernes a 15 "
 Aguas Abajo:
 Salida de Eldorado. Miércoles y Sábado a 7 horas
 Llegada a Posadas. " " " " 20 "
 VAPOR "ELVIRA L" para Corpus y Escalas
 Todos los días con excepción de los Martes.

Aguas Arriba	Llegada	Salidas	Aguas Abajo	Llegada	Salidas
Posadas	7,00	"	Pto. Doce (Corpus)	13,50	"
Candelaria	8,45	8,55	Puerto Roca	14,05	14,10
La Mina	9,15	9,20	San Ignacio	14,40	14,50
Santa Ana	10,45	10,55	Santa Ana	15,15	15,25
San Ignacio	11,55	12,05	La Mina	16,10	16,15
Vuerto Roca	13,00	13,05	Candelaria	16,25	16,35
Pto. Doce (Corpus)	13,30	"	Posadas	17,30	"

FOA & TERAN
Acopios Frutos del País
CUEROS **CERDAS** **MADERAS** **YERBAS** **MIEL** **CERA**
POSADAS **Calle Buenos Aires 450**

"LA CARGADORA"
TARIFA ESPECIAL DE CARGAS No. 69
entre estaciones
FEDERICO LACROZE Y POSADAS
 Por cada mil kilos, divididos en fracciones de diez kilos

Clase A. TARIFA \$ 28.50 c/l	Clase B. TARIFA \$ 32.50 c/l	Clase C. TARIFA \$ 77.50 c/l
Alambre Azúcar en bolsas Portland Fierro Grasa Harina Jabón Kerosene Papas Porotos Sal común y Roca Líquidos en cascotes Acero Alpiste Aceite comestible Arroz Arvejas Alquitrán Azulejos en cajones Café crudo Caños Fierro y Plomo Carbón de piedra Carbón de fragua Fariña Estearina Mármol en cajones Polvo tabaco Resina Talco Sebo en cascotes Vidrios comunes Soda cáustica Módicos en cajones	Todo artículo de Almacén no especificado anteriormente: Tienda Librería Cigarrería Farmacia Droguería Mercería Ropería Talabartería Zapatería Fardos arpilleras Bolsas vacías	Muebles Colchones Jaulas Estopa Básculas Behederos Damañanas vacías Escaleras Escobas Ataúdes y demás artículos, no especificados en las tarifas anteriores.

Recomendamos muy especialmente a los señores comerciantes se sirvan indicar en sus pedidos a las casas vendedoras que entreguen sus mercaderías a **La Cargadora**, que no haciendo esta indicación sucede que los remitentes entregan las notas de empaque a otras empresas, resultando el fraccionamiento en las cargas, lo que implica siempre aumento de gastos en transporte que el comerciante debe evitar en lo posible.
 El flete mínimo por cada consignación será 5 \$
 NOTA: Las cargas recogidas en domicilio Buenos Aires con nuestros carros, se cobrará el acarreo proporcional por separado.
 Buenos Aires, Julio 1 de 1924.
"LA CARGADORA" Bolgrano 529
 Escritorios: Bolgrano No. 2, Lacroze (C.B.A.) Agente en Posadas: **Juan B. Mola & C^{ia}.**

A. Leiras & C^{ia}.
 25 de Mayo 327/337 | Pres. telefónica | Escritorio en Buenos Aires: BELGRANO 547
POSADAS (Misiones) | "LEIRAS" | Unión Telefónica 1374, Rivadavia
Molino eléctrico de YERBA - MATE
 Preparación de las siguientes marcas registradas: CRUZ VERDE, PLANTACIÓN, BUFALO, FLORES DEL MONTE, y MEFISTÓFELES con yerbas de la mejor calidad, seleccionadas
VENTA DE PRODUCTOS DE PETROLEO DE THE TEXAS C^o. de la que son únicos agentes en la República, los Señores MIGNAQUY C^o de Buenos Aires.
 Kerosene TORRE y TORRE VERDE este en latas de un galón Nafta TEXACO y Lubrificantes TEXACO.
 Los productos TEXACO no tienen rival por su alta calidad y máxima rendimiento.
 Para pedidos a su depósito
 Chacra Número 2 — Camino al Zaimán

Por más grandes que sean los avisos no se deje engañar
Isasa y Scholz
 Es la casa atendida por sus propios dueños y con personal competente y será siempre la más barata y mejor surtida tanto en Tienda y anexos como en
Almacén, Ferretería, Pinturería, Bazar, Menaje, etc, etc.
 Máquinas de coser y bordar GARZA con las mejores; de escribir TRIHUMPH no tienen rival. Agrícolas CANADIENSE de óptimos resultados por su solidez y economía; herramientas y materiales para todos los oficios.
Anexo: Panadería, Fideería, Fábrica de Galletas
 Visiten nuestros salones de exhibición y ventas y se convencerán de la bondad y precios de los mismos
Buenos Aires esq. Sarmiento—Antigua casa P. Noziglia
POSADAS — MISIONES

Alambre tejido **Maiz amargo**
 Se hace en la casa del señor Idefonso García, calle San Luis y Roque Pérez-Posadas.
 Todas las personas que deseen hacer ensayos de siembra con maíz amargo, pueden dirijirse a C. J. Petterson.
 Consulten sus precios.
 Yermal Viejo-Bompland-Misiones

Carrera Posadas-Colonia "El Dorado"
 Atendida por el Vapor Nacional
"FELIZ ESPERANZA"
 Salidas, días: 1°, 6, 12, 18 y 24 de cada mes a las 9 horas
 Por órdenes, a sus Agentes:
C^a. Mercantil y de Transportes
 DOMINGO BARTHE (S. A.)

USE EL TELÉFONO
 No salga los días grises.
 No haga sus compras sin averiguar precios.
ECONOMIC
 Con las diferencias de precio paga el abono.
 Pidan datos Central Telefónica,
USE EL TELÉFONO

Mueblería "La Europea"
P. Chapov & Girson
COLON 167 al 173
 La casa más antigua y de mayor confianza en el Territorio.
No con-
 Material digitalizado exclusivamente con fines educativos, culturales y de investigación, en el marco del Convenio firmado el 5 de Octubre del año 2012, entre la Biblioteca Pública De Las Misiones - Centro del Conocimiento y la Junta de Estudios Históricos de Misiones.



Veá usted el surtido de VERANO de la CASA
TERZI
 CENTRO DEL CONOCIMIENTO BIBLIOTECA PÚBLICA De Las Misiones

El aviso, constituye la fuente de ganancias del comercio moderno. Busque en estas páginas uno que le interesa

dianes y procedió a patear la casa del criminal en donde fué encontrada la muchacha.

Villegas pudo escapar entonces de la acción de la justicia yéndose por el rumbo de Tapia donde permaneció oculto hasta ayer, en que apareció nuevamente para cometer un doble asesinato.

Un tiroteo inesperado

Entre 7 y 8 de la mañana, el malhechor rondaba ayer por las orillas del pueblo de San Martín, acompañado de otro individuo.

Sábase que tomó algunos informes en algunas casas, y una vez que estuvo satisfecho de sus investigaciones, se posesionó de una casa cerca de donde permaneció por algún tiempo.

De Toluquilla llegaban al pueblo conduciendo un cargamento de capulines, Luisa y Teodosia Ríos y eran acompañadas por el esposo de la primera y por su sobrina Paula. Hacían el viaje a pie y forzosamente tenían que pasar por donde estaba oculto Villegas y su acompañante.

En los precisos momentos en que los mujeres estaban a corta distancia, Villegas se levantó de su sitio y apuntando sobre el grupo de indianas, mujeres empezó a disparar su arma. Este movimiento fué seguido por su acompañante, quien también inició un nutrido tiroteo sobre las víctimas.

Los primeros tiros hicieron blanco en el cuerpo de Paula, quien cayó herida de muerte, dando gritos angustiosos.

Tanto Luisa como su hermana peñan a José que no las matara, que las llevara si quería, a lo que el bárbaro contestó enfurecido que tenía que acabar con todos los del grupo. Instantes después se vio caer a Teodosia, traspasada por una bala de mauser que le destruyó el corazón, muriendo instantáneamente, y por último se desplomó Luisa herida también de muerte.

El marido de Luisa pudo escapar rutilagramente e ir hasta la casa del comisario municipal para ponerlo al tanto de lo ocurrido. El comisario concurre inmediatamente al lugar de los sucesos para capturar a los malhechores, pero éstos al ver su obra terminada huyeron con rumbo desconocido.

VIDA SOCIAL

Teatro Español

Según se nos informa, ha tenido buen éxito el abono a las seis funciones que dará entre nosotros la compañía de dramas y comedias que dirige el actor uruguayo Carlos Brussa y de la que es primera actriz la señorita Rosita Arrieta.

Tenemos informes de que se trata de un excelente conjunto de artistas que llevará a la escena obras de autores conocidos que sabe interpretar con toda propiedad.

Mayordomo para yerbal. Se ofrece, sin pretensiones. Va a cualquier punto de Territorio. Dirigir por carta a J. I. S. en esta administración.

EMPLEADA. Se necesita en la calle Sarmiento 276.

COMPANÍA MERCANTIL Y DE TRANSPORTES DOMINGO BARTHE (S. A.)

MADERAS ASERRADAS—Existencia permanente de tablonés, tablas, tirantes, alfajías, listones, tapa-junta, piso y cielo raso cepillado y machimbrado; en el Depósito Calle 3 de Febrero esquina Sarmiento—Pracios sin competencia

Mercaderías Generales
Cerveza "PALERMO", Blanca "VICTORIA", Negra "SALVATOR", EXTRACTO de MALTA
Son productos inmejorables. Pidanse en todos los Almacenes y Confiterías

Navegación al Alto Paraná vapor BELL
La Empresa dispone de chatas y remolcadores para fletar y puede comprometerse a conducir jangadas a Corrientes.

Neumáticos Fisk Insuperables

Grasas y Aceites lubricantes. Repuestos y Accesorios en general

ARTICULOS RURALES: Hierro y Aceros, Hierro Canaleta

Carrocerías de todas clases

OMNIBUS Y CAMIONES

Junín 641-645 **CORTES HNOS.** Posadas Misiones

Tos - Catarro - Grippe - Bronquitis

En el invierno debe tenerse siempre a la mano un frasco de



LAGRIMAS DE PINO
Este remedio preparado a base de yemas de pino silvestre, cuyas propiedades benéficas son reconocidas por todas las autoridades médicas, combate muy eficazmente todas las afecciones de las vías respiratorias, como tos, catarros, tuberculosis, etc., etc.
Gusto Agradable En las Farmacias

Joerg, Becker & Cia.

Exhibe un gran surtido de maderas aserradas en tablas, tablonés, tirantes, listones y tapa-juntas a precios muy rebajados; conveniente especialmente para carpinteros, ebanistas, constructores y otros trabajando particular en este ramo.

Aserradero: MONTE-CARLO POSADAS
Depósito: Santa Fé esq. 3 de Febrero

Almacén, Menaje y Panadería

DE HIERRO HNOS.

VENTA DE GALLETA FRESCA — GRAN SURTIDO EN COMESTIBLES EN GENERAL.

Colón esquina Rioja Posadas (Misiones)

Gran Remate de Reproductores Vacunos

En CONCORDIA en los locales de Sociedad Rural

El Sábado 12 y Domingo 13 de Septiembre de 1925

a las 9 y a las 14 horas hasta terminar

100 TOROS SHORTHORN puros por cruzamiento, inmunizados y garantidos contra la tristeza 100
Edad: 2 y 3 años

Productos de la renombrada marca "La Elisa", del señor Federico Grobly.

Toros nacidos y criados en campos rústicos y tratados en forma tal que se adaptan a los campos más ordinarios del Norte, con inmejorables resultados.

Las ventas se harán como en años anteriores, con liberalidad, en lotes, sin base, y los señores Criadores deben tener presente que la producción de "La Elisa" es limitada por lo seleccionada y deben prestar atención a este

Material digitalizado exclusivamente con fines educativos, culturales y de investigación, en el marco del Convenio firmado el 5 de Octubre del año 2012, entre la Biblioteca Pública De Las Misiones - Centro del Conocimiento y la Junta de Estudios Históricos de Misiones.



Otros datos en mi escrito

Jacques de Chambrier & Cia.

ESTANCIA AGENTS

Compra-venta de: Colonias, Chacras, Terrenos, Maderas, frutos del país

Plantación de yerba-mate al trnfo y por administración

Máquinas agrícolas en general

Artefactos para banos.—Matafuegos de diversos sistemas.— Representantes de los aceites de la acreditada marca BARECO

CAL al por mayor y menor

OCASION: Desmontadora "Sector" completa COLON 120 - POSADAS

Atención

Sastrería Alemana concede 10 %

DE REBAJA hasta el 15 de Setiembre sobre todos los encargues de trajes sobre medida para Hombres y Señoras

Sastrería Alemana "LA ELEGANCIA"

Posadas (Misiones)

San Martín 267

Anexo: Tintorería, Limpieza química, Taller de Sombreros

Edictos

Por disposición del Señor Juez Letrado de Misiones, doctor José María Guzmán, interinamente a cargo del despacho de los dos Juzgados del Territorio, se hace saber, durante quince días, que en el Juicio sobre Concurso Civil de acreedores, promovido por doña Hipólita Aurora Alegre de Noziglia, se ha dictado el auto, que, en lo pertinente, dice así: «Posadas, Agosto 13 de 1925. — Y Vistos: ... Téngase a don Felipe Alegre, por presentado con el domicilio constituido y recaudos acompañados reconociéndosele en mérito del poder, la personería que invoca.—De conformidad con lo dispuesto por los artículos 726, 727, 728, 729, 730 y sus concordantes del Código de P. Civil. Declárase civilmente concursada a doña Hipólita Aurora Alegre de Noziglia.—Nómbrese Síndico del Concurso al doctor Roberto Martí, cuya aceptación se comete al actuario.—Decretase la ocupación de todas las pertenencias de la deudora, así como de los libros y papeles relativos a sus negocios, de todo lo que se hará entrega al Síndico, previo inventario en forma que practicará el secretario, a quien se comisiona al efecto.—Fíjese el término de treinta días para que los acreedores presenten al Síndico los títulos justificativos de sus créditos. Publíquese, edictos cuatrimestrales en el Boletín Judicial y LA TARDE, haciéndose saber la formación del Concurso y citándose a todos los acreedores, conocidos o desconocidos, privilegiados o personales para que concurra a una Junta General de acreedores a objeto de proceder a la verificación de créditos, la que tendrá lugar en la audiencia del día treinta del entrante mes de Setiembre a las nueve horas.—Inclúyase en los edictos la prevención del art. 748 del Código de P. Civil, citado en su última parte. Señálense los días Lunes y Viernes para notificaciones en Secretaría.—Proveo, por subrogación legal, José Ma. Guzmán. — Ante mí: N. Dominguez Tejira-Secretario. De conformidad con lo dispuesto en el auto transcripto, se previene, que los acreedores que no asistiere a la Junta decretada, se entenderá que se adhieren a las resoluciones que se toman por la mayoría de los acreedores comparecientes. Posadas, Agosto 24 de 1925.

N. DOMINGUEZ TEJIRA Secretario

Por disposición de S. S. el Sr. Juez Letrado del Territorio Nacional, Doctor José María Guzmán, se cita, llama, y emplaza por el término de treinta días a todos los que se consideren con derecho a los bienes quedados por fallecimiento de don Francisco Montañés, a fin de que durante dicho término comparezcan a deducir sus acciones en forma, bajo apercibimiento de Ley. Posadas, Julio 28/925

RAMON E. ESPECHB Secretario

"La Capital"

Queblería, Colchonería, Tienda y Ropería

de

Ben Sion Abracen

Magnífica exposición de Muebles de todos estilos

Juegos modernos de Dormitorios y Comedores

Precios que no admiten competencia

La casa concede créditos en condiciones liberales

Félix Azara 169 al 171 Posadas — Misiones

(Al lado Casa Colombo)

Joyería BIANCHI

El más variado surtido en joyas finas artículos para regalos y fantasías.

Además la casa cuenta con personal competente de Relojería, Platería y Grabados.

Prontitud, esmero y buen gusto.

VENTAS DE MADERAS Venta de una propiedad

Se vende el solar S. E. manzana 127, (situado en la Avenida Mitre frente al Almacén "El Toro"). Tiene una casa de material y construcciones de todo material y otra de tabla, arboles frutales, pago de agua, etc. etc. Títulos perfectos. Dirigirse: Oriaco Florentin o en esta administración.