

LA TARDE

POSADAS, SEPTIEMBRE 23 DE 1925

Una mala disposición y una injusticia

Por disposición superior, el veterinario regional doctor Rubén Moreno, ha sido destinado a la colonia Eldorado, en la zona del Alto Paraná. Tal traslado sin razón alguna que lo justifique, significa una verdadera injusticia.

El referido funcionario que es padre de familia y que lleva varios años en esta ciudad, es enviado ahora a una región despoblada muy lejana de los centros de cultura y donde no podrá dar a sus hijos la educación necesaria.

Dicho procedimiento deja sentado un mal antecedente, pues, no es con disposiciones absurdas de la naturaleza que comentamos, que se estimula al funcionario público y que se premian sus esfuerzos en el mejor desempeño del puesto.

Por otra parte, no vemos la necesidad de destacar un veterinario en Eldorado habiendo uno destacado en Posadas. El control de las fronteras para la revisión de los animales que se introducen, puede hacerse con iguales ventajas desde aquí, ya que la distancia dados los actuales medios de comunicación, resulta la misma de esta capital que de colonia Eldorado.

Opinamos que a la superioridad le falta conocimiento de estas cosas y que será bueno que las conozca antes de tomar resoluciones como la que señalamos.

El reparto de correspondencia

UNA QUEJA

Posadas, Septiembre 22 de 1925.
Señor Director del diario LA TARDE:

Estimado señor Director.

Me permito solicitar de su gentileza, tenga a bien llamar la atención, en su difundido diario, del jefe del correo local sobre el reparto de la correspondencia los días de llegada de tren de Bs. Aires.

Van unos cuantos correos que el reparto en los barrios centrales se efectúa ya pasadas las 10 horas cuando antes entre 8 y 30 a las 9 quedaba terminado.

Hoy por ejemplo mi casa que está situada a dos cuadras del correo y en un barrio comercial, recibió la visita del cartero siendo las 10 y 40 de la mañana habiendo el tren llegado a horario.

Averiguando los motivos, se me ha dicho que el mismo cartero debió salir primeramente a hacer un reparto de "EXPRESOS" lo que motivó la tardanza que apunto.

Creo que con un poco de buena voluntad podría ponerse remedio a esto, destinando un cartero especial a hacer el reparto de la correspondencia de carácter urgente y destinando los demás como de costumbre al reparto de las piezas "ordinarias".

Con ello se prestaría un señalado servicio al comercio y ganaría el buen nombre de la Administración.

Agradecido a la atención que dispense a estas líneas, saludalo atte.

Un vecino.

SI QUIERE TENER SUS IMPRESIONES BIEN TERMINADAS, mándelas a los talleres gráficos "Alberdi".

Cuando decimos

que nuestra casa goza de inmensa confianza, no exageramos... 250 mil fórmulas nuevas y 200 mil repeticiones aproximadamente, han emitido los Sres. Médicos locales desde que abrió sus puertas la FARMACIA MISIONES. 101 mil y 90 mil, respectivamente de esas prescripciones han sido despachadas en nuestros laboratorios... Júzguese por estos datos numéricos si nuestra capacidad técnica y honradez profesional, han merecido siempre, como siguen mereciendo ahora el más alto concepto y reconocimiento públicos...

José Fernández dos Santos y Eugenio I. Rodríguez
— Químicos Farmacéuticos —

Teléfono 79

Informaciones telegráficas del país y del extranjero

Fueron nombrados secretarios del senado los doctores Tornio y Figueroa

Proyecto para resolver la crisis azucarera en Tucumán

Manifestación pidiendo la derogación de la ley de jubilaciones

En Mendoza, fueron comprobadas malversaciones por varios millones de pesos

Se apresó un contrabando de Municiones en la frontera uruguayo-brasileña

El empréstito argentino en Nueva York, fué cubierto en pocas horas

CAPITAL FEDERAL

Funcionarios del senado

Capital Federal, 23.—El senado en la sesión que verificó ayer, designó secretarios de dicho cuerpo en reemplazo de los señores Labougle y Ocampo, a los doctores Martín Torino y Gustavo Figueroa. Nombró también comisario en reemplazo del señor Herranz, al coronel Manuel Guerrero.

La crisis azucarera

Capital Federal, 24.—El senador por Tucumán doctor Aybar Augier, presentó ayer un proyecto destinado a conjurar la crisis azucarera planteada en la provincia que representa. El autor del proyecto lo fundó ampliamente y solicitó pronto despacho.

Reapertura de la Caja de Conversión

Capital Federal, 23.—El senador socialista doctor Juan B. Justo, pronunció un extenso discurso en la sesión celebrada ayer por el senado. Abogó el legislador socialista por la reapertura de la Caja de Conversión, combatiendo la política financiera del gobierno que es la causante del encarecimiento de la vida.

Ley de Jubilaciones

Capital Federal, 23.—Los sindicatos obreros reunidos en asamblea, resolvieron decretar el paro general para el día de mañana con objeto de realizar una gran

manifestación pública para exigir la pronta derogación de la ley de jubilaciones 11.289.

Fallecimiento

Capital Federal, 23.—Falleció ayer en esta capital el doctor Ignacio Morello, que tuvo destacada actuación en el cuerpo médico escalar.

Los diputados y la intervención

Capital Federal, 23.—Se realizan gestiones entre los diputados partidarios de la intervención a la provincia de Buenos Aires, para ponerse de acuerdo y tratar de sancionar el proyecto antes de que termine el período de sesiones ordinarias. Tanto los antipersonalistas como los conservadores y demócratas, se hallan dispuestos a formar quórum y abocarse a la discusión del proyecto.

El príncipe de Gales

Capital Federal, 23.—Hoy será recibido en audiencia especial por el presidente de la república, el príncipe de Gales quien se despedirá del primer magistrado a quien agradecerá las finas atenciones que le dispensaron el gobierno y pueblo argentinos durante su estadía en el país.

Robos en Mendoza

Capital Federal, 23.—Anuncian de Mendoza, que la comisión investigadora de la administración del gobierno de Lencinas, presen-

tó un amplio informe en el que se comprueban malversaciones por varios millones de pesos. Dicho informe será entregado a la justicia a fin de que proceda contra los funcionarios que se hallan comprometidos en los escandalosos robos.

Ataques de La Epoca

Capital Federal, 23.—El diario personalista La Epoca, sigue atacando a los senadores que votaron la intervención a la provincia de Buenos Aires, especializándose con los autores del proyecto a los que llama traidores, tráfugas y unos cuantos epítetos más. Dice que la intervención no irá a la provincia pese a los esfuerzos de los contubernistas.

URUGUAY

Contrabando de armas

Montevideo, 22.—Se anuncia que en la frontera uruguayo-brasileña, fué apresado por las autoridades un gran contrabando de municiones que estaban destinadas a los revolucionarios del Brasil. Los contrabandistas fueron detenidos y serán sometidos a un proceso de acuerdo con el convenio recientemente celebrado.

SUIZA

El asunto de Mosul

Ginebra, 22.—La asamblea de la Liga de las Naciones, ha resuelto someter a la corte internacional de La Haya, el asunto de Mosul en

vista de no haber podido ponerse de acuerdo los delegados de los diversos países. La Liga, esperará el informe del alto tribunal para dejar definitivamente sancionado dicho asunto.

FRANCIA

Combates en Marruecos

París, 22.—Noticias recibidas de Marruecos, dan cuenta de que se han librado serios combates entre las tropas francesas y los moros. Agregan las informaciones, que los rifeños atacaron desesperadamente varias posiciones francesas siendo rechazados.

ESPAÑA

La acción contra Alhucemas

Madrid, 22.—Se anuncia que el general Primo de Rivera que se halla a bordo del Jaime I. dió instrucciones para continuar la ocupación de la zona de Alhucemas y preparar el avance definitivo sobre Axdir. Los moros se mantienen inactivos y no ofrecen ahora ninguna resistencia creyéndose que están esperando el ataque de los españoles.

ESTADOS UNIDOS

Empréstito argentino

Nueva York, 22.—El empréstito argentino contratado con la casa Morgan, fué cubierto en muy pocas horas. Los diarios comentan en forma favorable el crédito de la Argentina en el exterior.

En el Establecimiento "Los Manantiales"

¡Al fin un poco de descanso! Aunque este descanso sea relativo; me refiero al haberse terminado la zafra; pues, empiezan ahora los trabajos de conservación de los yerbales que seguirá hasta empezar otra vez la zafra el año que viene. Es una monotonía continua de personal que trabaja; quiero decir que ahora este personal no es tan apretado en su labor. Durante el corte, más de un centenar de personas están atareadas todo el día cortando yerba y quebrando, y cada día se ven desaparecer lomadas de lozanas plantas dejándolas peladas como después del paso de aquella interminable y angustiosa manga de langosta. Y este trabajo continuado — menos muy pocos días de lluvia — duró más de tres meses.

Es hermoso ver tanto personal trabajando junto bajo los fuertes rayos de sol y alegres por ganar buenos jornales; hermoso ver una media docena de camiones, cargados que van y que vienen, que apurados se cruzan por los caminos para llevar pronto la hoja a las sapecadoras; hermosa ver la fábrica con todas sus maquinarias que funcionan — puede decirse — a

la perfección y... lindo de ver al Señor Don Ramón en mangas de camisa en medio del personal, que, con su acostumbrada bondad y paciencia de padre va, enseñando a cortar quedando a menudo días enteros; y cuando no se lo ve en los yerbales, está en la Fábrica observando y dirigiéndolo todo, o estudiando alguna modificación en mejoría de las maquinarias que inmediatamente hace introducir. — Lástima que entre tantas empresas cinematográficas que hay en el país, nunca a ninguna se le ocurrió sacar vistas de estos trabajos, ilustrando así al público — especialmente al que vive muy lejos de aquí — sobre la forma como se hace la yerba para el mate que diariamente toma mostrándonos todos esos adelantos, que así se convencerían que en este Territorio perdido por la distancia, no es

poblado por indios y tigres, como generalmente se cree en Buenos Aires; sino que el visitante puede observar en todas partes la obra del brazo incansable de muchos pioneros que mediante innumerables sacrificios pecuniarios y personales y con suma constancia y paciencia van levantando las producciones agrícolas e industriales aumentando a diario la riqueza del Territorio. — Lloro a todos esos pioneros, grandes y chicos; a aquellos porque pudientes, hacen mucho, y a éstos porque llegan hasta donde les dan alcance los propios sacrificios, estimulando a los más chicos todavía. — Y lástima también que las autoridades olviden o no quieran ver las necesidades de estos lugares especialmente, de las vías de comunicación que son el principal medio para el intercambio y por consiguiente del desa-

rollo del comercio y del progreso. En medio de todas esas preocupaciones, el Señor Don Ramón, como buen extranjero acrisolado y conocedor de todo, no se olvida cada tanto de variar un poco el trabajo y dar un día de farra a es-

EDICIÓN DE SEIS PAGINAS

tos buenos trabajadores proporcionándoles un trabajo más divertido para ellos. — Dos por tres avisa al Estado Mayor (como él alegremente llama al personal dirigente) de haber comprado una tropa de varios centenares de vacunos; que se aliste inmediatamente el personal para traer al Establecimiento esa hacienda y al día siguiente de llegar hay la marcación con todos los trabajos inherentes a esa operación. ¡Alegría general! Un montón de animales encerrados en un corral moderno; lazos tirados que se cruzan de todas partes; un correr de animales asustados por todos lados, y gritos de alegría y atararse de estos trabajadores. — Contento y alegre el Señor Don Ramón está apoyado al cerco presenciándolo todo con el buen Honorio, mayor-domo, que como buen criollo entendido anota todo. Terminada la operación, empieza la verdadera alegría; es que, alrededor del fuego para calentar las marcas, está el succulento asado de una vaca a propósito carneada, de la misma tropa; y luego distribución de gallina y vino. Cada cual, se arregla como puede, y don Ramón se retira yéndose a sentar bajo el corredor de la casa, contento y riéndose de la alegría y travesuras de todos esos buenos muchachos.

Y después de todo estos trabajos y ocupaciones, señores, seamos nosotros también bondadosos y concedámosle al Señor Don Ramón un pequeño permiso de un año para ir a Francia, su tierra natal.

En este Establecimiento de los Señores Robert Blosset Hnos. y Cia. montado modernamente; la yerba se elabora prolijamente, con limpieza esmerada e higiene. La hoja verde que llega con los camiones entra a la sapecadora, de esta, a los barbacuás y de estos a la cancheadora sin tocar el suelo y sin que el hombre la manosee, llevada mecánicamente por medio de apropiados aparatos invención del Señor Don José, verdadero ingeniero mecánico de larga vista y práctica. — A todas esas maquinarias y al taller, atiende el simpático Dolores, jefe mecánico, que siempre apurado y atento se lo vé en todas partes; para cualquier pequeño desperfecto que ocurra enseguida — ¡llamarlo a Don Dolores! ¡Dolores, pronto acá, y él como el buen médico, llega apurado, dá un vistazo y enseguida aplica el remedio certero. Lástima que el Señor Don José después de tanto trabajo pacioso y constante para construir

Plantas de Yerba

de almácigos, sanas y fuertes, en condiciones de ser trasplantadas inmediatamente a viveros, vendemos cualquier cantidad hasta 1.000.000 plantas.

Establecimiento "La Victoria"
BELTRAME Y Cia.
Santa Ana (Misiones)

Dr. Floricel Pérez

Abogado
Ex Juez Letrado de Misiones
Inscrito en la Matrícula de Procuradores
Acepta Poderes y Representaciones
Constitución de Sociedades
Asuntos Criminales, Civiles y Comerciales
Estudio: Calle Bs. Aires N. 132
POSADAS

Rugby

LA IMITACION...
pone en evidencia el valor real de lo que se desea copiar.

Para nosotros, agentes de una marca de automóviles que ha logrado conciliar la calidad con la economía. es una satisfacción enterarnos de que están anunciándose como mejoras novedosas en algunos coches, características que el RUGBY viene brindando desde hace años a sus entusiastas compradores.

Confíe en el original y no en la imitación.
EL RUGBY ES EL ORIGINAL



Quilmes Cristal, Quilmes Bock y Malta Quilmes

Tres productos que siempre han sido insuperados, que no se hallan expuestos a las alternativas de la temperatura como sus inferiores similares, manteniéndose invariablemente, inmejorables. Recomendábase muy especialmente, verificar la cápsula metálica, a fin de evitar posibles involuntarias confusiones pues, los productos QUILMES en razón de su superioridad, se venden a precios ligeramente, más elevados que los de sus competidores.

Los artículos Fotográficos alemanes son siempre los mejores sobre todo si son de estas renombradas marcas

Películas GOERZ

Papeles LEONAR

Compre estos artículos y todos los implementos fotográficos que necesite en la Farmacia y Droguería Argentina de Santiago A. Barroero

sus inventos, no tenga la satisfacción de encontrarse presente para observar el perfecto funcionamiento. — Se encuentra a Francia en viaje de paseo y descanso, pero tanto el paseo como el descanso los dejó a un lado pues hay noticias que estudió e inventó un secadero especial y que luego que regrese la mandará construir bajo la propia dirección.

El trabajo de la zafra ha sido bastante largo, es verdad, pero también se podaron 400.000 plantas, dejando intactas más de 100.000 nuevas para que se enrobustezcan para el corte del año que viene. — Da alegría ver pasar por el camino a la Estación varios camiones seguidos cargados hasta el tope de bolsas de yerba canchada que en un día cargan un vagón, y estos se suceden a menudo, tanto que en este lapso de tiempo se transportaron más de 200.000 kilos.

Felizmente, con tantos motores, hornos y fuegos de todas partes no pasó ningún percance. ¡Gracias a la Providencia! Y para dar término a la larga lata, auguramos a los Señores B'osset que el año que viene, cosechen el doble.

Septiembre de 1925
Francisco Girometta

VIDA SOCIAL

Viajeros

Después de una larga temporada en su establecimiento Santa Inés, se ausentará mañana para Buenos Aires, nuestro estimado exconvecino don Pedro Núñez.

Baile en el Palacio

Resultó animado y entusiasta, el baile que se realizó anoche en los salones del Palace Hotel, organizado por la Sociedad Juventud.

Teatro Español

La función de esta noche

La compañía que dirige el actor uruguayo señor Brussa, pondrá hoy en escena, "Barranca Abajo", notable drama en 3 actos de Florencio Sánchez. Finalizará el es-

pectáculo con la hermosa comedia de Muratorio titulada, "Dulce Calma". Como se sabe, las localidades han sido rebajadas en sus precios lo que facilitará la mayor concurrencia a nuestro coliseo.

Festival en Encarnación

De Encarnación se nos comunica que el Festival propiciado por la Comisión de Damas, se realizará mañana Jueves a las 9 pm. Se ha dispuesto que de aquí salgan 2 lanchas a las 8 1/4, las que regresarán después de media noche, des-

de que el festival será seguido de un baile.

Notas Escolares

Posadas, 23 de Septiembre de 1925
Sr. Director del diario LA TARDE
Presente

Traslado: — La maestra de la Esc. N.º 105 de Posadas, señorita Isabel M. Maidana, ha sido trasladada, a su pedido, a la Esc. N.º 62 de Mecking (Misiones)

Ernesto Nava

ARTIGAS VALENTINO y C^{IA}

Empresa de Construcciones en General

Contrataciones y administración de toda clase de obras

Economía, garantía y solvencia
Soliciten planos y presupuestos

Elias Artigas

ARQUITECTO

Escritorio:
SAN LORENZO 339
Teléfono 224

Representantes: de la Sociedad Anónima TALLERES METALURGICOS, antes Rezzonico, Ottenello y Cía. Construcciones Metálicas
Tiranería, caños y fierros en general



Atiende pedidos - Sarmiento 232. Telf. 108

MIGUEL CAUBER

Afinación y reparación de Pianos

Agente de los famosos Pianos alemanes: "Schiedmayer", "Schimmel", "Meyer", "Linke" y Autopianos "Lexington" y "Hallet & Davis".

Véase la exposición en la casa Barthelemy

Grandes facilidades de pago
Hasta en 30 mensualidades

Pianos desde \$ 950 — Autopianos desde \$ 1050

Café Roma - PLAZA 9 DE JULIO

Cuenta con un surtido completo en el ramo.

Gran variedad de vinos para postres
Pidan cigarrillos FONTANAR
Personal competente

Servicio esmerado

CASA VEGA

FÉLIX AZARA 227 — POSADAS - MISIONES

Venta de las afamadas máquinas de Escribir Semi-Nuevas
UNDERWOOD Modelo 5 tipo escritorio \$ 290.—
REMINGTON " 10 " " " 260.—
MONARCH " 3 " " " 220.—
Con garantía para tres años y opción para devolverlas cuando no resulten de su entera satisfacción.

VENTA A MENSUALIDADES — Consulten Precios

"La Capital"

Dueblería, Colchonería, Tienda y Ropería

de
Ben Sion Abracen

Magnífica exposición de Muebles de todos estilos
Juegos modernos de Dormitorios y Comedores
Precios que no admiten competencia

La casa concede créditos
en condiciones liberales

Félix Azara 163 al 171 — Posadas — Misiones
(Al lado Casa Colombo)

Fotografía Artística

Felipe Kury y Cía. — Bolívar 265

Entregamos 12 artísticos retratos, en carpetas, dos posiciones y una hermosa ampliación al crayón de 40 x 50 cent. por la ínfima suma de \$ 20 m.

Peinados y ondulaciones gratis—Especialidad en fotos para niños

Ejecutamos con prontitud y esmero todo trabajo del ramo

REVELACIÓN Y COPIAS PARA AFICIONADOS

Productos Fotográficos "AGFA"

"AGFA" es la gran marca Alemana que asegura su éxito

Películas en rollos — Las mejores del mundo. Emulsión ortocromática y autihaló, preparada para estos países tropicales. cuando otras marcas fallan, "AGFA" triunfa.
Film packs — Películas muy sensibles, para el cambio a plena luz. Pueden emplearse con toda clase de chasis para film packs.
Placas fotográficas — EXTRA RÁPIDAS
CROMOISOLAR
PANCROMÁTICAS
Si Vd. ha fracasado en sus trabajos fotográficos empleando otras marcas, compre "AGFA" y tendrá asegurado su éxito.
Unico concesionario para Misiones:
FARMACIA "PADRÓ" — Posadas
Papeles al bromuro "TENSÍ" de MILAN (Italia) los que constituyen la última palabra de los papeles fotográficos para profesionales y aficionados. Tan pronto como lleguen regalamos muestras gratis. No deje de pedirlos
FARMACIA "PADRÓ" — Posadas

PENSIÓN

ZAPPELLI

Nuevo local: FÉLIX AZARA 108 esq. Belgrano
Piezas confortables
Viandas a domicilio

Almacén, Menaje y Panadería

HIERRO Hnos.

VENTA DE GALLETA FRESCA — GRAN SURTIDO EN COMESTIBLES EN GENERAL.

Colón esquina Rioja Posadas (Misiones)

VENDO

100.000 plantas de YERBA MATE de V.VERO
Una cancheadora a polea, casi nueva en 150 \$
Un malacate nuevo en 200 \$
Un toro mestizo muy fino, de 4 años en 200 \$
(especial para reproducción, costando el padre de este 18.000 \$)
Para más datos VERBAL SANTA ROSA de Enrique Sala en Candelaria.

Mueblería y Colchonería

José Tomaselli Milanese

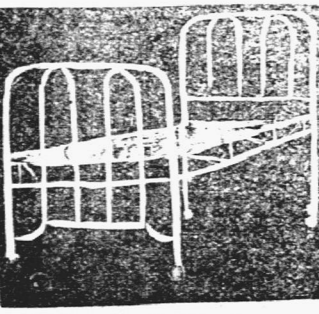

Muebles y camas de hierro y de madera, heladeras de todos los tamaños. Cama de hierro elástico imperial

Sillas de todas clases
Ventas sin competencia.

Coma con elástico imperial a \$ 22 c/u.



¡Un chaparrón y sin paraguas!

Pero en la "Guayacose" tenemos nuestra defensa. Tomada a tiempo evita los catarros bronquiales y hasta afecciones graves de los pulmones, pulmonía y gripe.



Tome Vd. pues



Material digitalizado exclusivamente con fines educativos, culturales y de investigación, en el marco del Convenio firmado el 5 de Octubre del año 2012, entre la Biblioteca Pública De Las Misiones - Centro del Conocimiento y la Junta de Estudios Históricos de Misiones.

OLDSMOBILE SEIS

Producto de la GENERAL MOTORS

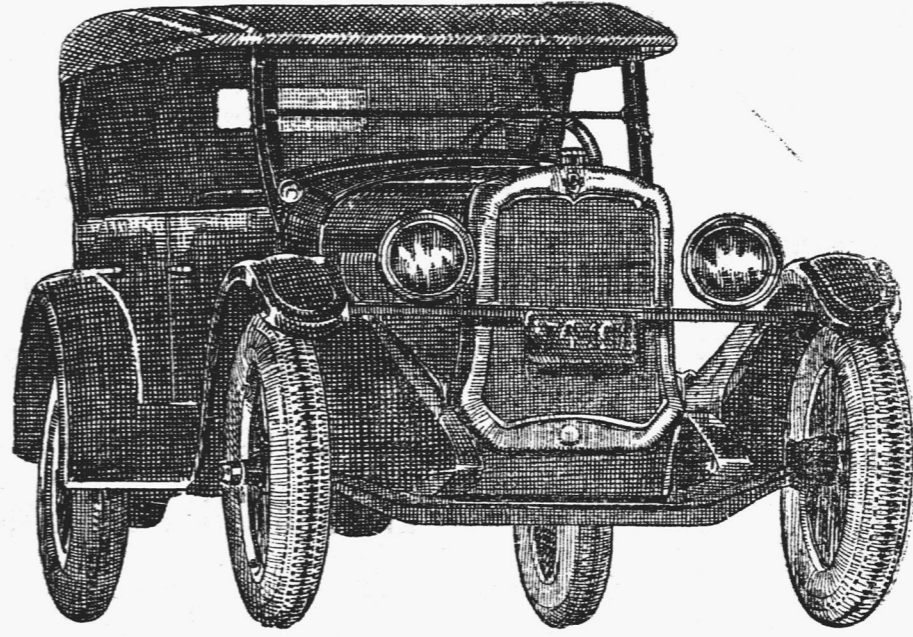

El coche que Triunfa en todas las comparaciones

\$ 3.995

S/w BUENOS AIRES

Se han introducido en el motor y el chasis NOTABLES MEJORAS

Mayor fuerza — Mejor sistema de lubricación — Modificación en el embrague y encendido automático — Frenos más eficientes — Gomas "balloon" — Pintura laqué DUPONT

6 cilindros al precio de 4

No es compromiso ni implica cargo, pedir prospectos descriptivos a los agentes locales: **SANCHEZ y PAGES**

VEA EL "CHEVROLET" 1925

Ya está

instalada en su nuevo y amplio local la

Farmacia del "INDIO"

FÉLIX AZARA y SAN MARTÍN

(Frente a la plaza 9 DE JULIO)

Atención personal por su propietario

Samuel Acuña

FARMACÉUTICO



¿Porqué los FORD se venden más?

No es por ser el de mayor valor a precio más reducido, ni por el buen resultado que siempre dan; sino por el excelente servicio mecánico y las existencias permanentes de repuestos que ofrece la Agencia en Posadas lo que debe tenerse muy en cuenta al comprar un auto, camion o tractor.

Existencia permanente.
Enseñanza del manejo.
Facilidades de pago.

Robert Blosset Hnos.

Belgrano Esq. Buenos Aires POSADAS MISIONES

Casa Lauritto

Sastrería fina

Gran surtido de casimires ingleses negros, azules, marrones, grises frescosol, brin blanco, chalecos de fantasía, franelas, pantalones de fantasía, alpacas azules y negras

SE ACUERDAN CRÉDITOS a pagar en 5 mensualidades

FELIX AZARA 176 al 178 POSADAS - Misiones

Señores Turistas y Pasajeros

Señores Turistas y Pasajeros... Se alquila el local de la esquina Felix Azara y Santa Fé que ocupaba la casa Linda Linda. Tiene una instalación completa de estantería y mostrador. Tratar Tienda San Jorge.

Se vende

Un sitio de 10 x 20 mts. con casa de madera, en calle céntrica a tres cuadras y media de la plaza principal a precio módico. Trata con el Sr. A. Villaba.

Loca para negocio

Se alquila el local de la esquina Felix Azara y Santa Fé que ocupaba la casa Linda Linda. Tiene una instalación completa de estantería y mostrador. Tratar Tienda San Jorge.

La venta de sulfuro

Nueva disposición

Posadas, 23 de Septiembre de 1925

Señor Director de LA TARDE: Ruego al señor Director, se sirva hacer publicar, en su importante diario, la siguiente circular, que es de interés para los agricultores de este territorio.

Saluda a Vd. atte.

B. Alvarez Dz. de Vivar
Comisario Jefe de la Seccional

«Tengo el agrado de dirigirme a Vd., manifestándole que a contar desde el 1.º de octubre próximo, queda sin efecto la circular de fecha julio 3, que se refiere a la venta de sulfuro de carbono, debiendo comunicarse a los interesados en adquirir sulfuro que deben dirigirse a la Dirección General de Comercio e Industria, calle Paseo Colón 974, quien informará a los que así lo soliciten la dirección de las casas que comercian en ese producto.»

Saludo a Vd. atte.

Firmado: J. Enrique Veraona—
Jefe de la División»

La felicidad matrimonial

LO QUE DICE UN MAGISTRADO INGLÉS

Los diez mandamientos del matrimonio, han sido compilado después de veinticinco años de experiencia por J. A. R. Cairns Magistrado de la Corte de Policía del Támesis, quien ha tenido que resolver durante mucho tiempo toda clase de problemas matrimoniales.

«El matrimonio puede ser un cielo, dice el magistrado en cuestión. «Todo depende de como se lleven las cosas».

«Son las cosas más triviales que empiezan a producir la desarmonía y la destrucción de la felicidad».

He aquí las reglas para la felicidad, según el magistrado:

1.º. No se sueñe con un paraíso. Uno no debe creer que se casa con un ángel o con un arcángel, pues pronto vendrá la desilusión. Los hombres deben hablar menos y hacer más. Las mujeres tienen en la vida mayor número de cosas en qué pensar que en los crepúsculos a la orilla del río.

2.º. Respétese entre sí.

3.º. Eviten la familiaridad indebida. La familiaridad destruye la amistad y hace que el amor se ponga muy tirante.

4.º. Enójense lo menos posible.

Una discusión evitada salva de muchas contrariedades.

5.º. Recuérdense que hay cosas que andan mal aún en las casas mejor dirigidas. Algunos maridos descargan sobre la esposa la rabia que sienten contra la cocinera.

Es con la cocinera con quien hay que rabiar:

6.º. Estúdiense mutuamente. Hay que evitar que el marido, al llegar, encuentre el hogar vacío. La esposa no debe pensar en que una noche tranquila en casa es monótona.

7.º. Hagan castillos en el aire. Hagan proyectos en el futuro, la casa nueva, los niños y las fiestas.

8.º. Lo principal es la vida de hogar.

9.º. Demuéstrese el afecto.

10.º. Evítese el cinismo.

Hermosa quinta en venta

SE VENDE una hermosa quinta con 5.000 plantas de yerba mate de las cuales 2.000 e tan listas para cosechar e to año, tiene además gran cantidad de árboles frutales, naranjos, mandarinas, baranos. Un vivero con 2.000 mudas de yerba mate, casa de material con cuatro piezas y cocina, des pozos de baldes, un arroyo con agua permanente. La propiedad está alambrada con cinco hilos de púa y ubicada a 4 kilómetros de Posadas, en lugar hermoso y pintoresco.

Tratar San Martín 317

Hotel, Restaurant, Café y Billar

“ALEGRÍA”

Habierto toda la noche. Despacho de bebidas en general. Hambres y comida a toda hora. Se reciben pasajeros y pensionistas. La casa tiene sereno permanente.

Calle Bolívar No. 438-42 al lado del Mercado

POSADAS MISIONES

Venta de Yerba

La Escuela de Agricultura de esta localidad llama a licitación para a venta de 5.252 kilogramos de yerba enchada y embalsada de la cosecha del presente año. Las ofertas deberán dirigirse por escrito, antes del día 2 de Octubre del corriente año a la dirección de esta Escuela la que a su vez las elevará a la Dirección General de Enseñanza Agrícola para su aceptación.

Muestras a disposición en esta Escuela Posadas, 22 de Septiembre de 1925.

Venta de una propiedad

Se vende el solar S. E. manzana 127, (situado en la Avenida Mitre frente al Almacén “El Toro”). Tiene una casa de material y otra de tabla, árboles frutales, pozo de agua, etc.

Títulos perfectos. Dirigirse: Ciriaco Pierrenta o en esta administración.

SIRVIENTA. Se necesita una en el Café Roma. Plaza 9 de Julio.

EMPLEADA. Se necesita en la calle Sarmiento 276.

Se vende: Un terreno de 25 x 50 con un rancho situado en la calle Bolívar entre 25 de Mayo y General Paz. Tratar: Bolívar 627.

Afinación y compostura Pianos

OSCAR DIOVERTI
San Martín 247. Posadas-Misiones

Venta de 38 hectáreas de tierra

Vendo las chacras Nos. 144 y 145 sobre el arroyo Mártires, tierra apta para el cultivo de yerba mate, alambradas y con agrogadas permanentes. Se dan facilidades de pago. Tratar en m. escritorio: Córdoba 207. JACINTO RECA

SE ALQUILA

la casa que ocupaban los Sres. Armelin y Cia. situada en la Avenida Gibaja cerca del Puerto y de la Estación con grandes depósitos y comodidad para familia. Se presta para Agencia, Casa de Negocio, Molino, Depósito de Mercaderías. Para verla y tratar con Antonio Nieto

VENTAS DE MADERAS

Tablones, tablas, tirantes, alfajías y listones de todas medidas. MADERAS, — inmejorable para instalaciones de casa de negocio y construcciones en general.— Tablas de primera especial a \$ 1.40 el metro cuadrado.

Calle Ayacucho No. 310 (entre Bolívar y Córdoba)—Posadas—Misiones.

Municipalidad de Posadas

CONTRIBUCIÓN DIRECTA

Se avisa a los señores contribuyentes, que las boletas de clasificación, para el pago de la Contribución Directa correspondiente al corriente año, se encuentran a su disposición en la oficina de Recaudación de la Municipalidad, donde podrán recabárlas.

Por resolución del H. Concejo, el Jury de reclamos por alta o errónea clasificación, se compondrá de los Señores Santiago Terzi, Arturo V. Pizarro y Antonio Bausset, actuando este último como miembro informante, y funcionará durante el corriente mes, los días Martes y Viernes de cada semana, de las 17 a las 18 horas.

Los reclamos se formularán en papel común, acompañándose la correspondiente boleta de clasificación, no siendo atendidos ni considerados aquellos que no llenen este requisito.

Los contribuyentes podrán hacer efectivo el pago de la Contribución Directa que les corresponde, desde el día de la fecha.

Posadas, Septiembre 3 de 1925

EL SECRETARIO.

Postales De Posadas y Cataratas del Iguazú. Colección de 12, \$ 1 Librería del Colegio

LLEGO:



GRAY

El aristócrata de los Automóviles livianos

El más económico en el consumo de nafta (14.000 kilómetros por litro). Record mundial de economía.

El primer y único coche extractamente de serie que realizó la doble travesía de la Cordillera en su raid Buenos Aires-Valparaíso-Buenos Aires

Unico Agente para la venta en el Territorio:

J. DE CHAMBRIER & Cía.

Colón 120

ENCUADERNACIONES EN GENERAL

Con prontitud y esmero se entrega cualquier trabajo de encuadernación, mandándolo a

JOSÉ MELOT

en la “Librería del Colegio”

PRECIOS REDUCIDOS

“LA REFORMA”

Compañía de Seguros de Incendios y Vida

IMPORTANTE VENTAJA

Art. 7 de sus Estatutos — Entrega a sus asegurados al efectuar el pago, un vale de acción gratuita por cada cincuenta pesos de prima pagada por el Seguro de Incendio.

Dirijirse a **JACINTO RECA** Agente en el Territorio

POSADAS Ríoja 234

Panadería y Fideeria

“25 DE MAYO”

SARUBBI HERMANOS

La más antigua e importante del Territorio. — Única premiada por sus insuperables productos DIPLOMA DE HONOR Y MEDALLA DE ORO. Exposiciones universales internacionales

de ROMA - MILAN 1924

No omita:

Consultar los precios de la “Librería del Colegio” Colón y Sarmiento para hacer compras de artículos de escritorio, útiles y textos para las Escuelas y Novelas literarias de autores modernos.

Máquinas de escribir “CONTINENTAL” la mejor del mundo

Impresos: En los talleres gráficos ALBERDI, por donde se edita el diario LA TARDE, se ejecutan los trabajos impresos a precios reducidos

CENTRO DEL CONOCIMIENTO BIBLIOTECA PÚBLICA De Las Misiones



CONTINENTAL

LA OPINIÓN PÚBLICA

consagra la máquina de escribir “CONTINENTAL” como la más perfecta de cuantas existen en el mundo. Y esa opinión se basa en la experiencia de largos años, durante los cuales nuestra máquina ha demostrado condiciones no superadas hasta la fecha.

Es una maquina para toda la vida.

UNICOS IMPORTADORES:

Curt Berger y Cia.

Bº AIRES ESMERALDA 116
SUC. ROSARIO - CORDOBA 1184 - SUC. MONTEVIDEO - CERRITO 677

Material digitalizado exclusivamente con fines educativos, culturales y de investigación, en el marco del Convenio firmado el 5 de Octubre del año 2012, entre la Biblioteca Pública De Las Misiones - Centro del Conocimiento y la Junta de Estudios Históricos de Misiones.

Representante exclusivo en el Territorio: MARIANO...

NUEVA ORGANIZACION CHEVROLET

— EN LA —

REPUBLICA ARGENTINA

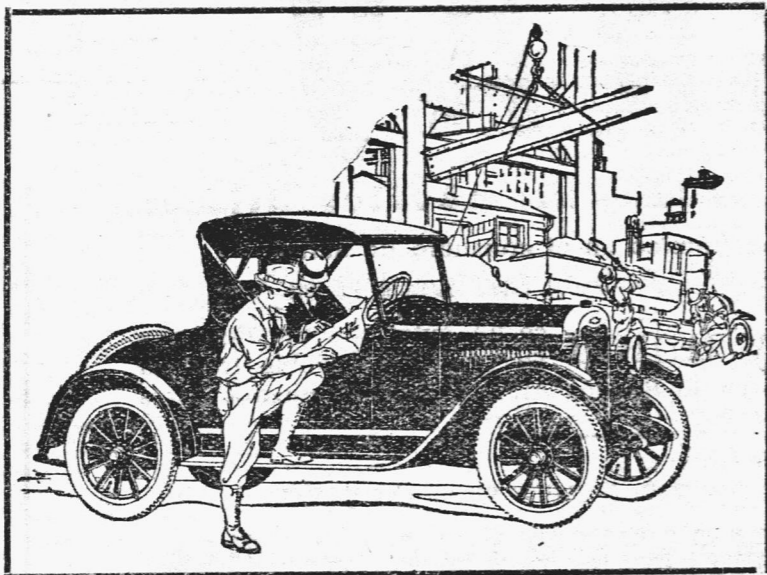

Vencidos los obstáculos inherentes a toda nueva organización, la

General Motors Argentina S. A.

está montando actualmente, en sus modernos talleres de Buenos Aires, gran cantidad de CHEVROLET, lo que permite atender regularmente los numerosos pedidos que recibe de toda la República.

Esta circunstancia nos habilita para poder tener perennemente existencia de CHEVROLET para entrega inmediata.

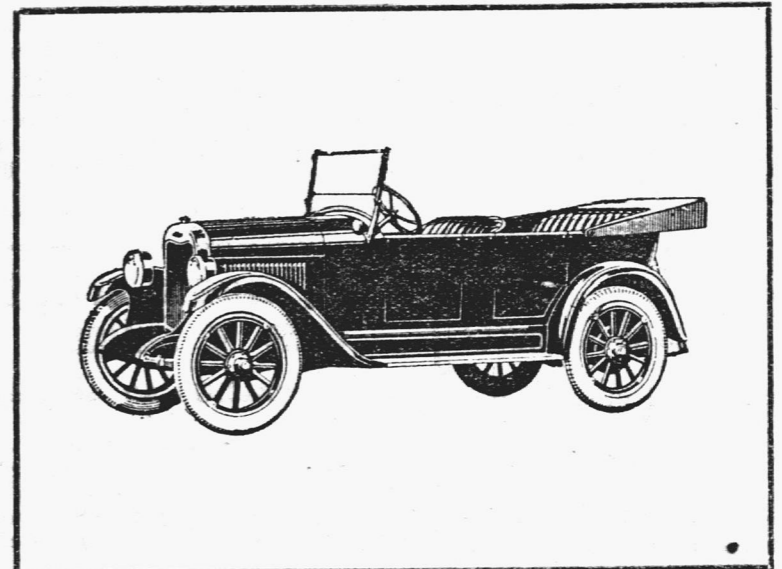

El nuevo CHEVROLET 1925 tiene varias mejoras:

- Carrocería:** — Amplia, talabartería elegante y de buena calidad, pintura indestructible DUCO.
- Motor:** — Eje cigüeñal más grueso, más resistente y menos trepidación; cojinetes de bancada de mayor superficie y bielas reforzadas.
- Embrague:** — Completamente cerrado, al abrigo de agua, tierra y barro, trabaja con discos secos y no necesita lubricación, consiguiéndose seguridad y suavidad al poner en movimiento el coche.
- Eje trasero:** — Tipo semi-flotante con camisa de una sola pieza de acero prensado, con tapa grande desarmable para inspección y ajuste del diferencial. Diferencial en unidad con la camisa del eje cardan. Piñón y corona helicoidales, de gran superficie y resistencia. Todo con cojinetes a bolillas «New Departure» que reducen al mínimo la fricción y le proporciona el máximo de durabilidad.
- Dirección:** — Semi-reversible, sin fin y engranaje, con lo que se consigue verdadera seguridad.
- Elásticos:** — Largos, semi-elípticos, acero cromo al vanadio, que proporciona cómodo movimiento, aun en los peores caminos, siendo muy resistentes.

Todas estas mejoras, más otras que no se detallan, ponen al Nuevo CHEVROLET en condiciones de resistir, con positiva ventaja, comparación con otros automóviles que se ofrecen a mayor precio. Únicamente la GENERAL MOTORS ARGENTINA S. A., con sus enormes recursos y moderna organización, puede hacer el milagro de entregar artículo insuperable a precio reducido.

Es reconocido el buen resultado dado por los CHEVROLET de los tipos anteriores y no puede haber duda que ha de ser mejor el modelo 1925 con las múltiples mejoras que se le han hecho, que le permitirán sobrepasar hazañas como la realizada por el Sr. Demetrio Petra con un CHEVROLET modelo 1918.

«LA NACION de SANTIAGO DE CHILE», del Domingo 8 de Abril de 1923, publica lo siguiente: «....., cuando en la tarde de ayer fuimos sorprendidos con la visita del señor Demetrio Petra, entusiasta deportista mendocino, que conduciendo un CHEVROLET 490, de 4 cilindros, de su propiedad, acababa de dar término a su raid Mendoza-Santiago. El distinguido piloto, antes de venir a nuestro diario, se dirigió donde el tesorero de la Federación Deportiva Automovilista de Chile, señor Pilade Massa, para que esta colectividad, como institución dirigente del automovilismo nacional, controlada la prueba.—Llenado este trámite, tuvimos el agrado de recibir la visita de la delegación, compuesta del señor Petra, anteriormente nombrado, del mecánico Sr. Miguel Martos y de los ayudantes señores Arturo Zanabria y Segundo Rodríguez».

Este automóvil regresó por sus propios medios al punto de partida y esta hazaña inspiró al mecánico, las siguientes cuartillas:

Con un pequeño Chevrolet crucé la gigantesca cordillera andina y el abrazo cordial de la Argentina a nuestra hermana Chile transporté Escalé las nevadas serranías donde los cóndores hicieron nido, y el CHEVROLET con su triunfal bramido despertó milenarias armonías.

Bordeé los abismos insondables del precipicio, el ventisquero, el río y desafiando al vértigo y al frío subí y bajé pendientes espantables.

Bravo campeón de la jornada fué pues de su hazaña todos se admiraron que donde otros más fuertes no llegaron fué y volvió triunfador mi CHEVROLET

NUEVOS PRECIOS S/W Buenos Aires

Doble Faeton Normal	\$ 1.975 c/l.
" " Especial Argentino	" 2.225 "
Voiturette	" 1.975 "
Camión 1 1/2 tonelada	" 1.995 "
Chasis comercial	" 1.655 "

OLDSMOBILE 6 NUEVO	
Doble Faeton Normal	\$ 3.995 c/l.

Agentes en Misiones: **Sánchez y Pagés.**



Material digitalizado exclusivamente con fines educativos, culturales y de investigación, en el marco del Convenio firmado el 5 de Octubre del año 2012, entre la Biblioteca Pública De Las Misiones - Centro del Conocimiento y la Junta de Estudios Históricos de Misiones.



Juan B. Mola & C^{ia}.

Casa importadora y Almacén por mayor

Especialidad en yerba argentina marca "MOLA"

Concesionarios de los acreditados productos QUILMES. Tres Artículos Insuperables: Cerveza CRISTAL, BECK y MALTA. Concesionarios del acreditado vino LEPANTO, el que más se vende en el Territorio. De la inmejorable Sal nacional DOS ANCLAS y de las famosas Cajas de Seguridad SANTAMARÍA

PRODUCTORES DE MADERAS

Navegación a vapor del Alto Paraná, servida con el cómodo vapor "IBERÁ C". Servicio especial de cargas, con chatas, hasta Corpus

Casa Central: POSADAS-MISIONES SANTA FÉ 113 al 419. Escritorio en BUENOS AIRES BARTOLOMÉ MITRE 1265

Empresa de Navegación

JACOBSEN HERMANOS

Itinerario de Vapores — VAPOR "CUÑATAY" Para Eldorado y escalas Aguas Arriba:

Salida de Posadas. Lunes y Jueves a 9 horas

Llegada a Eldorado. Martes y Viernes a 15 "

Aguas Abajo:

Salida de Eldorado. Miércoles y Sábado a 7 horas

Llegada a Posadas. " " " 20 "

VAPOR "ELVIRA L" para Corpus y Escalas

Todos los días con excepción de los Martes.

Aguas Arriba	Llegada	Salidas	Horas	Aguas Abajo	Llegada	Salidas	Horas
Posadas		7,—	"	Pto. Doce (Corpus)		13,50	"
Candelaria	8,45	8,55	"	Puerto Roca	14,05	14,10	"
La Mina	9,15	9,20	"	San Ignacio	14,40	14,50	"
Santa Ana	10,45	10,55	"	Santa Ana	15,15	15,25	"
San Ignacio	11,55	12,05	"	La Mina	16,10	16,15	"
Puerto Roca	13,00	13,05	"	Candelaria	16,25	16,35	"
Pto. Doce (Corpus)	13,30			Posadas		17,30	

A. Leiras & C^{ia}.

25 de Mayo 327/337 | Direc. telegráfica | Escritorio en B. Aires: BELGRANO 847

POSADAS (Misiones) | Unión Telefónica 1374, Rivadavia

Molino eléctrico de YERBA - MATE

Preparación de las siguientes marcas registradas: CRUZ VERDE, PLANTACION, BUFALO, FLOR DEL MONTE, y MERISTOFIELES con yerbas de la mejor calidad, seleccionadas

VENTA DE PRODUCTOS DE PETROLEO DE THE TEXAS C^o. de la que son únicos agentes en la República, los Señores MIGNAQUY C^o de Buenos Aires.

Kerosene TORRE y TORRE VERDE esto en latas de un galón Nafta TEXACO y Lubrificantes TEXACO. Los productos TEXACO no tienen rival por su alta calidad y máximo rendimiento.

Para pedidos a su depósito Chacra Número 2 — Camino al Zaimán

Por más grandes que sean los avisos no se deje engañar

Isasa y Scholz

Es la casa atendida por sus propios dueños y con personal competente y será siempre la más barata y mejor surtida tanto en Tienda y anexos como en

Almacén, Ferretería, Pinturería, Bazar, Menaje, etc, etc.

Máquinas de coser y bordar GARZA con las mejores; de escribir TRIHUMPH no tienen rival. Agrícolas CANADIENSE de óptimos resultados por su solidez y economía; herramientas y materiales para todos los oficios.

Anexo: Panadería, Fideería, Fábrica de Galletas

Visiten nuestros salones de exhibición y ventas y se convencerá de la bondad y precios de los mismos

Buenos Aires esq. Sarmiento—Antigua casa P. Noziglia POSADAS — MISIONES

Alambre tejido

Se hace en la casa del señor Idefonso García, calle San Luis y Roque Pérez-Posadas.

Consulten sus precios.

Maíz amargo

Todas las personas que deseen hacer ensayos de siembra con maíz amargo, pueden dirigirse a C. J. Petterson.

Verbal Viejo-Bompland-Misiones

AGUA

VILLAVICENCIO

de fuente inmejorable

la mejor de las aguas

minerales de mesa y

la más digestiva

11 Marcas de producción nacional de las que somos agentes exclusivos en el Territorio 11

NÚÑEZ & C^{ia}. — Posadas-Misiones

VINO

TRAPICHE

con base de elaboración

de los más excelentes

mostos argentinos

producidos por la mejor

bodega de Mendoza

CERVEZA

PILSEN-AFRICANA

EXTRACTO DOBLE

de paladar delicioso

y las de menor gra-

duación alcohólica

FOA & TERAN

Acopios Frutos del País

CUEROS

CERDAS

MADERAS

YERBAS

MIEL

CERA

POSADAS

Calle Buenos Aires 450

"LA CARGADORA"

TARIFA ESPECIAL DE CARGAS No. 69

entre estaciones

FEDERICO LACROZE Y POSADAS

Por cada mil kilos, divididos en fracciones de diez kilos

Clase A. TARIFA \$ 28.50 c/l. Clase B. TARIFA \$ 32.50 c/l. Clase C. TARIFA \$ 77.50 c/l.

Alambre
Azúcar en bolsas
Portland
Fierro
Grasa
Harina
Jabón
Kerosene
Papas
Porotos
Sal común y Roca
Líquidos en cascos
Acero
Alpiste
Aceite comestible
Arroz
Arvejas
Alquitrán
Anillos en cajones
Café crudo
Caños Fierro y Plomo
Carbón de piedra
Carbón de fragua
Pariña
Estearina
Mármol en cajones
Polvo tabaco
Resina
Talco
Sebo en cascos
Vidrios comunes
Soda cáustica
Mosaicos en cajones

Todo artículo de Almacén no especificado anteriormente:
Lencería
Librería
Cigarrería
Farmacia
Droguería
Mercedería
Ropería
Tabacartería
Zapatería
Fardos arpillera
Bolsas vacías

Muebles
Colchones
Jaulas
Estopa
Básculas
Bebedores
Damañunas vacías
Escaleras
Escobas
Ataúdes y demás artículos, no especificados en las tarifas anteriores.

Recomendamos muy especialmente a los señores comerciantes se sirvan indicar en sus pedidos a las casas vendedoras que entreguen sus mercaderías a La Cargadora, que no haciendo esta indicación sucede que los remitentes entregan las notas de empaque a otras empresas, resultando el fraccionamiento en las cargas, lo que implica siempre aumento de gastos en transporte que el comerciante debe evitar en lo posible.

El flete mínimo por cada consignación será 5 \$

NOTA: Las cargas recojidas en domicilio Buenos Aires con nuestros carros, se cobrará el acarreo proporcional por separado. Buenos Aires, Julio 1 de 1924.

"LA CARGADORA" Belgrano 529. Agentes en Posadas: Juan B. Mola & C^{ia}.

Carrera Posadas-Colonia "El Dorado"

Atendida por el Vapor Nacional

"FELIZ ESPERANZA"

Salidas, días: 1.º, 6, 12, 18 y 24 de cada mes a las 9 horas

Por órdenes, a sus Agentes:

C^a. Mercantil y de Transportes

DOMINGO BARTHE (S. A.)

USE EL TELÉFONO

No salga los días grises. No haga sus compras sin averiguar precios.

ECONOMIC

Con las diferencias de precio paga el abono.

Pidan datos Central Telefónica.

USE EL TELÉFONO

Los Transportes Generales

MORENO 477 — Buenos Aires

Representante en Posadas:

MÁXIMO DEI CASTELLI

RAPIDEZ,

ECONOMÍA,

SEGURIDAD

Importante venta de tierras

En Villa Lanús lotes a \$ 150, lo mejor de Misiones como situación y calidad de sus tierras, con agua permanente, nadie debe dejar de hacerse propietario en esta hermosa Villa.

También se venden fracciones de campo o chacras.

Dirigirse a su propietario Leopoldo V. Lanús—Escritorio Sr. V. Mutinelli—Bolívar 241 Posadas o en Villa Lanús

Jabón Amarillo

"MONTEJANO"

Es más puro y resistente que los demás. Más espumoso, limpia mejor y da un olor agradable a la ropa. Por su calidad inmejorable, es un producto que se impone y que no tiene rival

Cabiró Veritas



Máquina para Co-er y Bordar la más perfecta entre sus similares

Academia de Bordados con enseñanza hasta obtener Diploma de Profesora

Nuestros precios no tienen competencia

Pasen y se convencerán

Calle Sarmiento 395—al lado de Agustín Parodi—Posadas

Único Agente: LUCAS ORDIERES

PLANTAS de Yerba Mate

Se vende cualquier cantidad

Dirigirse a Antti Lauk Kanen Colonia Finlandesa—Misiones

Auto Ford: En buen estado, se vende. Tratar con Marino Montejano

EL BUEN TONO

JULIO STEFANINI

Casa especial de artículos para hombre

Dentro de pocos días presentará a su distinguida clientela el espléndido surtido de los artículos para la temporada de verano de última creación.

Créditos por mensualidades

POSADAS Bolívar 262 POSADAS



Mueblería "La Europea"

P. Chapov & Girson

COLON 167 al 173

La casa más antigua y de mayor confianza en el Territorio.

No con-

Material digitalizado exclusivamente con fines educativos, culturales y de investigación, en el marco del Convenio firmado el 5 de Octubre del año 2012, entre la Biblioteca Pública De Las Misiones - Centro del Conocimiento y la Junta de Estudios Históricos de Misiones.

Vea usted el surtido de VERANO de la CASA

TERZI



El aviso, constituye la fuente de ganancias del comercio moderno. Busque en estas páginas uno que le interesa

Willys-Automóviles de calidad-Overland

Conservando su elevada Calidad se Reducen sus Precios

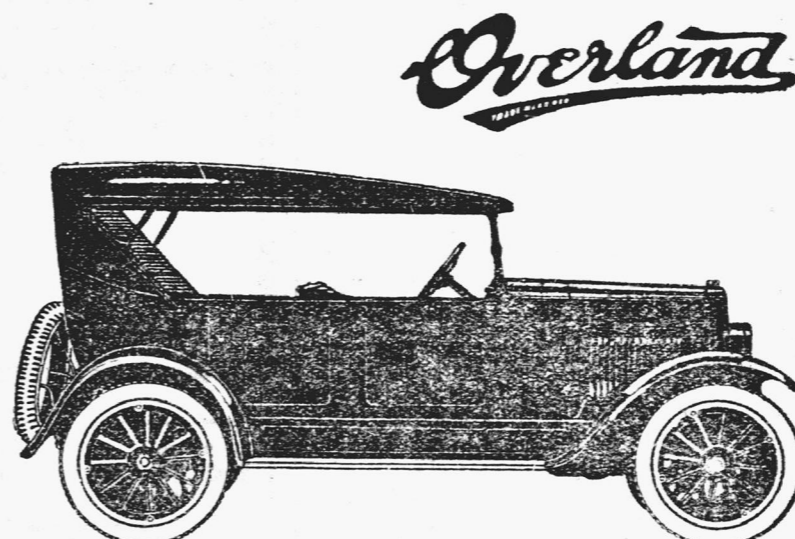
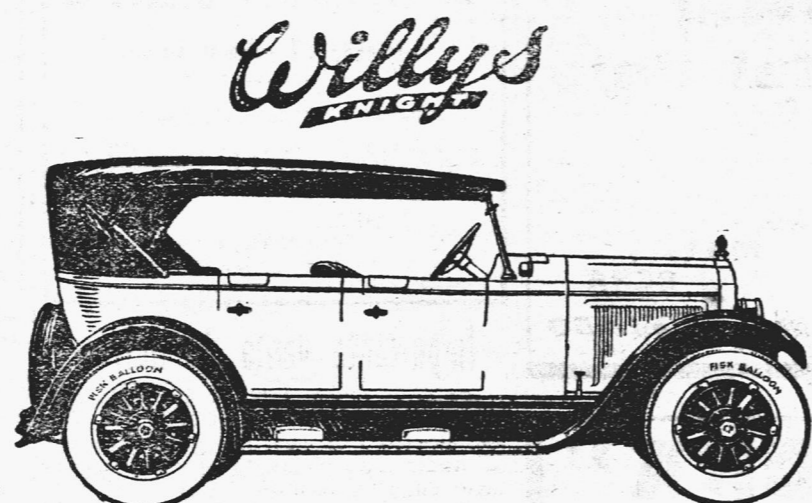

El Maravilloso Motor sin Válvulas que mejora con el uso

MODELO	PRECIOS	
	ANTES	AHORA
4 cilindros		
Doble Faeton	\$ 5.500.—	\$ 4.995.—
Sedan	" 6.500.—	" 5.995.—
6 cilindros		
Doble Faeton	" 8.300.—	" 7.500.—
B.ougham	" 10.300.—	" 9.500.—
Sedan	" 11.200.—	" 10.400.—

EL MEJOR AUTOMOVIL DEL MUNDO EN SU PRECIO

MODELO	PRECIOS	
	ANTES	AHORA
4 cilindros		
Doble Faeton Común	\$ 2.280.—	\$ 2.150.—
" " Especial	" 2.475.—	" 2.295.—
Sedan de 4 puertas	" 3.395.—	" 2.995.—
Chassis común	" 1.880.—	" 1.780.—
" comercial		" 1.920.—

Todos Equipados con 5 Cubiertas CORD

Chassis Camión OVERLAND Inglés para 1 1/2 toneladas \$ 3.095 ^{S./W.} Buenos Aires — El Camión Ideal para todo servicio Equipado con Neumáticos "Nond Skid", Antideslizantes

641-Junín-645

CORTES HERMANOS

Posadas

Remates Judiciales

por ENRIQUE J. CRAMER

EDICTOS
Por disposición del Señor Juez Letrado del Territorio Nacional de Misiones Doctor Foricel Pérez—Juzgado hoy a cargo del Doctor José M. Guzmán, en los autos seguidos por ante la secretaría del autorizante, por Doña Fofia Bibolini de Parola contra Doña Clara Anselmo de Bianchi y Edwardo R. Bianchi, por cobro de pesos, se ha designado al martillero Don Enrique J. Cramer, para proceder a la venta en pública subasta, en esta ciudad de Posadas del campo propiedad de la ejecutada, situado en este Territorio, Departamento de Garupá, (antes Candelaria), compuesto de una superficie de dos mil trescientos treinta y una hectáreas, un área y cuarenta y cuatro centáreas, y ubicado dentro de los siguientes linderos, según división practicada por el Agrimensor Nacional Don Adolfo J. Pomar: Al Norte, el arroyo Garupá, que lo divide de la Colonia Candelaria; al Sud, Doña Cándida Galeano de Anselmo; al Este, Doña Sebastiana Anselmo de Noziglia y al Oeste, Don Luis Anselmo (hijo).—El remate se efectuará sin base, debiendo el que resulte comprador abonar el diez por ciento en el acto del remate, en concepto de señal y a cuenta de precio, y el de dos por ciento de comisión para el rematado, debiéndose publicar estos edictos por el término de diez días.

Posadas, Septiembre 5 de 1925.
N. DOMINGUEZ TRUJERA, Secretario
El Remate tendrá lugar el Domingo, 27 del cte. mes de Septiembre a las 9 horas en el local de la casa de comercio de los Señores Jacques de Chambrier y Cia., calle Colón N. 220.

ENRIQUE J. CRAMER
Martillero
JORGE L. JIJENA

Por disposición del Señor Juez Letrado del Territorio de Misiones Doctor José M. Guzmán, secretaría del actante, se hace saber por el término de 20 días, que ha sido designado el martillero Don Jorge L. Jijena, para vender en subasta pública, los lotes N.º 132, 134, 135, 136, 137 y 139 de la Chacra N.º 15 de este municipio pertenecientes a la sucesión de Don Carlos Escalada, expediente Civil N.º 144 año 1919 con la base de las 2/3 partes de su tasación o sea la suma de \$ 840.70 nacional, facultándose al martillero para exigir en el acto del remate el 10% de señal y 2% de comisión.

Posadas Junio 17 de 1925
RAMON E. ESPRACHE
Secretario
Posadas, Septiembre 14 de 1925

El remate tendrá lugar el Domingo 11 de Octubre a las 9 horas en mi escritorio, Rivadavia N.º 336
JORGE L. JIJENA
Martillero Público

Compañía Mercantil y de Transportes

DOMINGO BARTHE (S. A.)

MADERAS ASERRADAS—Existencia permanente de tablones, tablas, tirantes, alfajías, listones, tapa-junta, piso y cielo raso cepillado y machimbrado; en el Depósito Calle 3 de Febrero esquina Sarmiento— Precios sin competencia

Mercaderías Generales
Cerveza "PALERMO", Blanca "VICTORIA", Negra "SALVADOR", EXTRACTO de MALTA
Son productos inmejorables. Pídanse en todos los Almacenes y Confeiterías

Yerba-mate paraguaya marca "Bandera" es la mejor—Lámparas eléctricas "Osram" las más económicas y durables—Materiales eléctricos de todas clases—Cocinas económicas y Heladeras alemanas de todos tamaños

Navegación al Alto Paraná vapor BEL

La Empresa dispone de chatas y remolcadores para fletar y puede comprometerse a conducir jangadas a Corrientes.

Jarabe Esculapio

Contiene los elementos mas ponderados por la ciencia para combatir

LA TOS y EL ASMA

Es un enérgico expectorante que alivia instantáneamente las afecciones de los órganos respiratorios.

Solución ESCULAPIO posee las mismas cualidades del jarabe, pero no siendo azucarado es

Material digitalizado exclusivamente con fines educativos, culturales y de investigación, en el marco del Convenio firmado el 5 de Octubre del año 2012, entre la Biblioteca Pública De Las Misiones - Centro del Conocimiento y la Junta de Estudios Históricos de Misiones.



Jacques de Chambrier & Cia.

ESTANCIA-AGENTS

Compra-venta de: Colonias, Chacras, Terrenos, Maderas, frutos del país

Plantación de yerba-mate al tanto y por administración

Máquinas agrícolas en general

Artefactos para baños.—Matafuegos de diversos sistemas.— Representantes de los aceites de la acreditada marca BARECO — CAL al por mayor y menor

Ocasión: Desmontadora "Sector" completa

COLON 220—POSADAS

Para comer bien visite Vd. la

FRUTERIA y FIAMBRERIA

"Buenos Aires"

Siempre encontrará cosas nuevas y recién recibidas

S. PLANTIER y Cia.

Félix Azára 242

Teléfono 145 Posadas

Fábrica de Productos Cerámicos

DE PEDRO GIORIO

Calle San Martín 556 — Posadas - Misiones

Caños de barro vidriados y sin vidriar para obras de salubridad y drenaje, macetas, lubricidad y drenaje, macetas,

Joyería BIANCHI

El más variado surtido en joyas finas artículos para regalos y fantasías.

Además la casa cuenta con personal competente de Relojería, Platería y Grabados.

Prontitud, esmero y buen gusto.

Neumáticos Fisk Insuperables

Grasas y Aceites lubricantes. Repuestos y Accesorios en general

ARTICULOS RURALES: Hierro y Aceros. Hierro Canaleta

Carrocerías de todas clases

OMNIBUS Y CAMIONES



Junín 645 CORTES HNOS. Posadas Misiones
CENTRO DEL CONOCIMIENTO BIBLIOTECA PÚBLICA De Las Misiones