

molida "Conflicto" y "Sarubbi".
El molino que acaba de inaugurarse prestará grandes beneficios a la industria de yerba mate de la zona de Corpus y San Ignacio, y especialmente a los numerosos colonos, pues podrán entregar al Molino la materia prima para la sola molienda, encargando al Molino de su colocación en los mercados de mayor consumo o vender de inmediato.

La concurrencia se retiró a las 14 horas gratamente impresionada deseando prosperidad a la nueva empresa, de la que no cabe la menor duda siendo dirigida por el Señor Leoncio Julia.

Conviene hacer notar, que el establecimiento inaugurado importa un nuevo e importante progreso de la industria yerbatera de Misiones señalando con el índice de un más allá, que el territorio va avanzando con paso seguro hacia la conquista del lugar que le corresponde en el escenario de la vida nacional. Nos complacemos en felicitar a los activos e incansables pioneros, que no titubean ni en esfuerzos ni sacrificios para llevar adelante sus aspiraciones de progreso.

Renuncia de un Concejal

A última hora se nos da la noticia de haber presentado su renuncia el Concejal Sr. Avelino Gibaja.

VIDA SOCIAL

Enlace

El día 14 del corriente, se realizará en Encarnación el enlace de la señorita Gervasia Ruz Díaz con el caballero Adriano Egger.

Compromiso

Ayer fué formalizado el compromiso matrimonial, de la agraciada señorita Adriana Grignet, con el caballero Ramón L. Bianchi. Realizándose por este motivo una animada reunión, a la que asistió un grupo de sus relaciones.

Procedimiento

para combatir la plaga del Curuqueré de la Yerba-mate

Leemos en nuestro colega "La Nación", de Asunción del Paraguay:

"Nos informa la Dirección de Agricultura y Defensa Agrícola que ha tomado las disposiciones necesarias para obtener muestras e informaciones precisas sobre la oruga denominada Curuqueré, cuya aparición en los yerbales del Brasil diera a conocer la prensa local, a fin de establecer la identidad de la plaga y tomar las medidas del caso.

Desde ya el Entomólogo Jefe de la Mesa de Fitopatología ha presentado un informe preliminar con especificación de los procedimientos para combatir la plaga, que se transcribe a continuación:

"El Curuqueré de la yerba-mate —La transcripción publicada por «Juan Pueblo» en su número de ayer sobre la aparición de un Curuqueré que ataca las hojas de la yerba-mate en el Sud del Brasil es muy exacta. Añadiré que según noticias fidedignas, también una oruga similar si no idéntica afectó en el corriente año los yerbales del N. E. Paraguayo o unas veinte leguas del río Paraná, dejando completamente deshojados los árboles atacados.

"Ante todo recordaré que Curuqueré es guaraní y sinónimo de ybsó-carú, o sea un nombre genérico de varias orugas de mariposas que atacan en procección a las plantas cultivadas como la Alabama argilácea (especie que no tenemos aún motivos para tenerla por plaga de la yerba). Ann no hemos conseguido ejemplares auténticos para establecer la analogía de la especie del Alto Paraná y la bra

+ Manuela Adelaida Yegros

Q. E. P. D.

FALLECIÓ EL 14 DE ENERO DE 1925

Sus deudos invitan a sus relaciones y personas piadosas, al funeral que por el eterno descanso de la extinta se oficiará en la Iglesia Parroquial el día Jueves 14 del corriente a las 7 horas favor que agradecerán eternamente.

Una estafa

Numerosos clientes nos han comunicado que hay individuos que se titulan representantes nuestros y ofrecen en venta pianos y pianolas de nuestras marcas, pretendiendo estafar al público con instrumentos usados y de 2a. mano.

Nuestros clientes saben que la CASA PITZER es demasiado seria para hacer ésto, pero hay muchas personas que no conociéndonos pueden creerlo. Para ellos sobre todo este aviso. No se dejen estafar, y les aconsejamos llamen al vigilante y hagan detener a todo individuo que se presente a vender algo a nuestro nombre.

CASA PITZER
Maipú 787
Buenos Aires

Facilidades de pago

Agencia exclusiva para Misiones
COLÓN 125—Posadas

Pianos alemanes: Steinweg, Zimmermann, Geissler y Pitzer
Pianolas N. Americanas: Estay y Roth Brothers.
Bandoneones y Armonios legítimos

ARTIGAS VALENTINO y C^{IA}.
Empresa de Construcciones en General

Contrataciones y administración de toda clase de obras

Economía, garantía y solvencia
Soliciten planos y presupuestos

Eliás Artigas
ARQUITECTO

Escritorio:
SAN LORENZO 339
Teléfono 224

Representantes: de la Sociedad Anónima TALLERES METALURGICOS, antes: Rezzonico, Ottenello y Cía. Construcciones Metálicas Tirantería, caños y fierros en general

Los artículos Fotográficos alemanes son siempre los mejores, sobre todo si son de estas renombradas marcas

Películas
GOERZ

Papeles
LEONAR

Compre estos artículos y todos los implementos fotográficos que necesite en la

Farmacia y Droguería Argentina
de SANTIAGO A. BARREYRO

OLDSMOBILE SEIS

Producto de la GENERAL MOTORS

El coche que Triunfa en todas las comparaciones

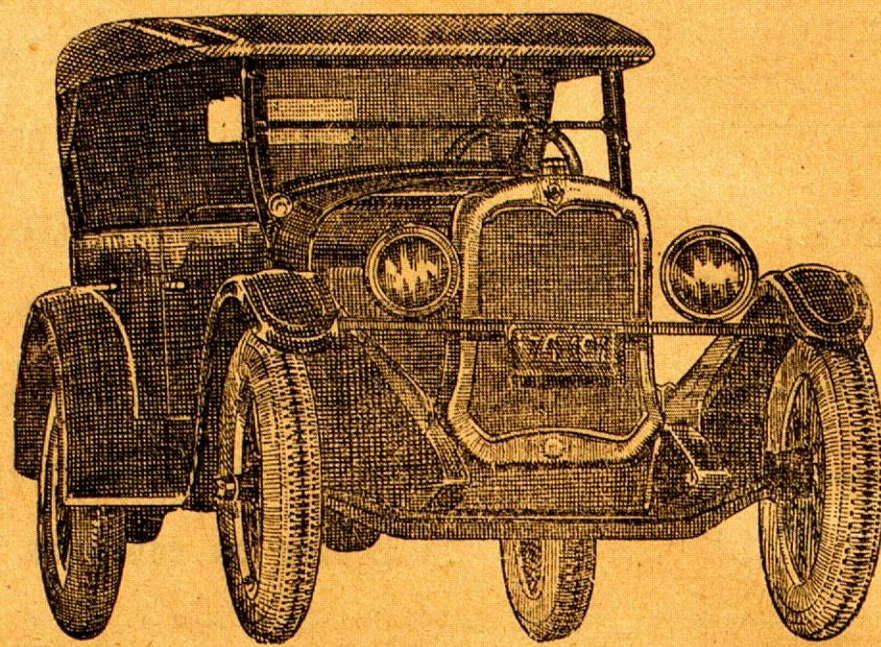

\$ 3.995

S/W BUENOS AIRES

Se han introducido en el motor y el chasis NOTABLES MEJORAS

Mayor fuerza—Mejor sistema de lubricación—Modificación en el embrague y encendido automático—Frenos más eficientes—Gomas "bulloon"—Pintura laqué DUPONT

6 cilindros al precio de 4

No es compromiso ni implica cargo, pedir prospectos descriptivos a los agentes locales:

SANCHEZ y PAGES

VEA EL "CHEVROLET" 1925

JERONIMO ALVAREZ
Inspector Nacional de Obras
Proyectos y Dirección de Obras
Especialidad en Edificios Arquitectónicos
Estudio: Catamarca 111

(La antigua) **Tienda Los tres Hermanos**

—DE—

LEON MAZAL

LIQUIDA toda su existencia a mitad de su valor

Gran surtido en: sedas, adornos, medias, perfumería, artículos para hombre y un gran surtido en mercería

VENTAS POR MAYOR y MENOR

Calle BOLIVAR 271 — (Frente la Joyería Bianchi)

Teléfono No. 13 — POSADAS

EXITO RUGBY

10.000

COCHES VENDIDOS EN LA ARGENTINA

Agente en Misiones: **Simón Sturich**

Calle Colón No. 368 Posadas—(Misiones)

No se olviden

que los autos Rugbis Nos. 3 y 12, de Ramón Espindola, lo atenderán con prontitud y esmero y le cobrará precios módicos.

Teléfono No. 11.

COCINERA Se necesita una buena para familia. Informes a este diario.

Mucama Buena se necesita en la casa del Sr. Pedro Tomás.

POR MUCHAS RAZONES SEÑORA, Vd. debe visitar periódicamente la Casa Kury, Bolívar 265, allí obtendrá siempre lo que necesita para Vd., su niña o su Bebé, somos especialistas en estos ramos.

Se necesita: un vendedor ambulante que sea activo. Se paga buena comisión. Dirigirse a: Sra. Hnos. Chocolate Aguilá, Rivadavia 91 Posadas

No compre un piano cualquiera

Las marcas alemanas: "Schiedmayer", "Schimmel", "Schneider", "Zeitter & "Winkelmann", "Ernst Meyer"

Son las únicas adecuadas para esta región. En su construcción se emplean solamente materiales estacionados y seleccionados.

Son los instrumentos preferidos por toda persona inteligente por su gran sonoridad, duración ilimitada y su construcción sólida, sencilla y elegante.

MIGUEL TAUBER. Técnico-afinador de pianos y único agente de estas marcas para el territorio de Misiones, le brinda su larga experiencia profesional en esta región, ofreciéndole solamente pianos que resisten con mayor ventaja las condiciones de este clima. Grandes facilidades de pago.

Consulte precios

POSADAS

Casa Lauritto

Sastrería fina

Gran surtido de casimires ingleses negros, azules, marrones grises frescosol, brin blanco, chalecos de fantasía, fraucas, pantalones de fantasía, alpacas azules y negras

SE ACUERDAN CRÉDITOS

Material digitalizado con fines educativos, culturales y de investigación, en el marco del "Concurso de subsidios para proyectos de preservación documental 2014" del CEHIPE.

¡aquí! en lo más profundo de esa vieja memoria, guarde estos tres consejos importantísimos:

- 1º** RECORDAR SIEMPRE que no existe sino una **CAFIASPIRINA** y que ella es incomparable para los dolores de toda clase y para las consecuencias de las trastocadas, los abusos alcohólicos, etc., porque alivia rápidamente, devuelve las fuerzas y **NO AFECTA EL CORAZON**
- 2º** FIJARSE SIEMPRE en que la cajita de cartón lleve la **ESTAMPILLA OFICIAL** de color anaranjado, con la Cruz Bayer, pues solamente así puede usted estar seguro de que recibe la **CAFIASPIRINA** legítima.
- 3º** PEDIR siempre el cómodo e higiénico **"SOBRE ROJO BAYER"** cuando sólo quiera una dosis, pues las tabletas de **"CAFIASPIRINA"** nunca se venden sueltas para evitar equivocaciones, deterioro y desaseo.

Este es el original y legítimo **"SOBRE ROJO BAYER"** **CAFIASPIRINA** DOS TABLETAS de Aspirina con el signo rojo.

¿Tubos sin esa protección, o tabletas de cualquier mixtura de caféina? **¡ABSOLUTAMENTE NO!** Sólo el producto legítimo es digno de confianza y ese es el único que usted debe recibir.

Aviso

De común acuerdo y según escritura dada ante el Escribano señor Nito Anguez Tejerina el día 28 del mes de Enero de 1926, se ha separado de la Sociedad Anónima "Los tres Hermanos" los señores Gibili el

Activo y Pasiva de la dicha Sociedad, pasando el señor Mayo a hacerse cargo por cuenta propia de la Sucursal No. 1, que posee la Sociedad en la calle Ayacucho No. 244.

José Israel y Cía.

Marcos Mayo



Juan B. Mola & C^{ia}.

Casa Importadora y Almacén por mayor
Especialidad en yerba argentina marca "MOLA"
 Concesionarios de los acreditados productos **QUILMES**.
 Tres Artículos insuperables: Cerveza **CRISTAL**, **BOCK** y **MALTA**.
 Concesionarios del acreditado vino **LKPANTO**, el que más se vende en el Territorio. De la inmejorable sal nacional **DOS ANCLAS** y de las famosas Cajas de Seguridad **SANTAMARIA**.
PRODUCTORES DE MADERAS
 Navegación a vapor del Alto Paraná, servida con el cómodo vapor "IBERÁ C".
 Servicio especial de cargas, con chatas, hasta Corpus.
 Casa Central: POSADAS-MISIONES Santa Fé 113 al 419
 Escritorio en BUENOS AIRES BARTOLOMÉ MIERRE 1265

Empresa de Navegación JACOBSEN HERMANOS

Itinerario de Vapores—VAPOR "CUÑATAY": Para Eldorado y escalas Aguas Arriba:
 Salida de Posadas. Lunes y Jueves a 9 horas
 Llegada a Eldorado. Martes y Viernes a 15 "
 Aguas Abajo:
 Salida de Eldorado. Miércoles y Sábado a 7 horas
 Llegada a Posadas. " " " " 20 "
VAPOR "ELVIRA L" para Corpus y Escalas
 Todos los días con excepción de los Martes.

Aguas Arriba	Llegada	Salidas	Horas	Aguas Abajo	Llegada	Salidas	Horas
Posadas	8,45	8,55	"	Pto. Doce (Corpus)	13,50	"	"
Candelaria	9,15	9,20	"	Puerto Roca	14,05	14,10	"
La Mina	10,45	10,55	"	San Ignacio	14,40	14,50	"
Santa Ana	11,55	12,05	"	Santa Ana	15,15	15,25	"
San Ignacio	13,00	13,05	"	La Mina	16,10	16,15	"
Vuerto Roca	13,30	13,30	"	Candelaria	16,25	16,35	"
Pto. Doce (Corpus)	13,30	13,30	"	Posadas	17,30	17,30	"

A. LEIRAS & C^{ia}.

25 de Mayo 327/337 | Direc. telegráfica | Escritorio en B Aires: BELGRANO 847
 POSADAS (Misiones) | "LEIRAS" | Unión Telefónica 1374, Rivadavia
Molino eléctrico de YERBA-MATE
 Preparación de las siguientes marcas registradas: CRUZ VERDE, PLAN-TACION, BÚFALO, FLORES DEL MONTE, y MESTIZAJES con yerbas de la mejor calidad, seleccionadas.
VENTA DE PRODUCTOS DE PETROLEO DE THE TEXAS C^o, de la que son únicos agentes en la República, los Señores MIGNAQUY C^o de Buenos Aires.
 Kerosene TORRE y NAFTALA TEXACO (Aviación), Nafta TEXACO y Lubrificantes TEXACO.
 Los productos TEXACO no tienen rival por su alta calidad y máximo rendimiento.
 Para pedidos a su depósito
 Chacra Número 2 — Camino al Zasmán

Por más grandes que sean los avisos no se deje engañar

Isasa y Scholz

Es la casa atendida por sus propios dueños y con personal competente y será siempre la más barata y mejor surtida tanto en Tienda y anexos como en
Almacén, Ferretería, Pinturería, Bazar, Menaje, etc., etc.
 Máquinas de coser y bordar GARZA son las mejores; de escribir TRIHUMPH no tienen rival. Agrícolas CANADIENSE de óptimos resultados por su solidez y economía; herramientas y materiales para todos los oficios.
Anexo: Panadería, Fideería, Fábrica de Galletas
 Visiten nuestros salones de exhibición y ventas y se convencerá de la bondad y precios de los mismos.
Buenos Aires esq. Sarmiento—Antigua casa P. Noziglia
POSADAS—MISIONES

CASA VEGA

FÉLIX AZARA 227 — POSADAS - MISIONES

Venta de las afamadas máquinas de Escribir Semi-Nuevas

Underwod modelo 5 tipo escritorio \$ 290
 Remington modelo 10 tipo escritorio \$ 260
 Monarch modelo 3 tipo escritorio \$ 220



Con garantía para tres años y opción para devolverlas cuando no resulten de su entera satisfacción.

Ventas a mensualidades

AGUA VINO CERVEZA

VILLAVICENCIO de fuente inmejorable la mejor de las aguas minerales de mesa y la más digestiva
TRAPICHE con base de elaboración de los más excelentes mostos argentinos producidos por la mejor bodega de Mendoza
PILSEN-AFRICANA EXTRACTO DOBLE de paladar delicioso y las de menor graduación alcohólica

11 Marcas de producción nacional de las que somos agentes exclusivos en el Territorio 11

Pedro Núñez & C^{ia}. — Posadas-Misiones

FOA & TERAN

Acopios Frutos del País
CUEROS **CERDAS** **MADERAS** **YERBAS** **MIEL** **CERA**
POSADAS **Calle Buenos Aires 450**

"LA CARGADORA"

TARIFA ESPECIAL DE CARGAS No. 69 entre estaciones
FEDERICO LACROZE Y POSADAS

Por cada mil kilos, divididos en fracciones de diez kilos

Clase A. TARIFA \$ 28,50 c/l	Clase B. TARIFA \$ 32,50 c/l	Clase C. TARIFA \$ 77,50 c/l
Alambre Azúcar en bolsas Portland Fierro Grasa Harinas Jabón Kerosene Papas Poropos Sal común y Roca Líquidos en cascotes Acero Alpiste Aceite comestible Arroz Arvejas Alquitrán Anillos en cajones Café crudo Caños Fierro y Plomo Carbón de piedra Carbón de fraga Fariña Estearina Mármol en cajones Polvo tabaco Resina Talco Sabo en cascotes Vidrios comunes Soda cáustica Mosaicos en cajones	Todo artículo de Almacén no especificado anteriormente: Tienda Librería Cigarrería Farmacia Droguería Mercedería Ropería Talabartería Zapatería Fardos arpillera Bolsas vacías	Muebles Colchones Jaulas Estopa Básculas Bebedores Damañuanas vacías Escaleras Escobas Atadidos y demás artículos, no especificados en las tarifas anteriores.

Recomendamos muy especialmente a los señores comerciantes se sirvan indicar en sus pedidos a las casas vendedoras que entreguen sus mercaderías a **La Cargadora**: que no haciendo esta indicación sucede que los remitentes entregan las notas de empaque a otras empresas, resultando el fraccionamiento en las cargas, lo que implica siempre aumento de gastos en transporte que el comerciante debe evitar en lo posible.
 El flete mínimo por cada consignación será 5 \$
 NOTA: Las cargas recogidas en domicilio Buenos Aires con nuestros carros, se cobrará el acarreo proporcional por separado.
 Buenos Aires, Julio 1 de 1924.
"LA CARGADORA" Belgrano 529 | Agente en Posadas: **Juan B. Mola & C^{ia}.**
 Escritorios: Galpón No. 2, Lacroze (C. B. A.)

"EL CHIC"

Renueva constantemente el surtido, se distinguen sus mercaderías por la economía y elegancia.
 Zapatos elegantísimos cosidos, en color y negros desde diez pesos, para niñas modelos variados desde 5,50.
 Seda lavable de un metro de ancho a \$ 2,00
 Taller de confecciones para señora, lencería, artículos de punto, fantasías en general, corbatas, camisas, medias en todos estilos.
 La media de seda alta reforzada se garantiza el resultado a \$ 1,20, colores variados.
Félix Azara — **y Santa Fé**
POSADAS

PENSIÓN

— ZAPPELLI —
Nuevo local: FÉLIX AZARA 108 esq. Belgrano
Piezas confortables
 Viandas a domicilio

PROFESIONALES

Dr. José M.^a Ríos
 Medicina general — Enfermedades de niños
 Consulta de 7 a 10 y de 15 a 17
 Santa Fé 339 POSADAS

Dr. Rodolfo F. Torres
Médico-Cirujano
 Ex-interno de los hospitales Darac de Niños
 Medicina general
 Especialmente señoras y Niños
 Consultas de 8 a 11 y 14 a 17
 Los domingos en Candelaria de 8 a 14
 Buenos Aires 514. (Casa de la sucesión Marzolla) — POSADAS

Dr. Antonio Aquino
CIRUJANO DENTISTA
 Consultas: de 7 y 30 a 12 p. m.
 Calle SARMIENTO No. 276
 Casa de Barthe (Altos)

Clínica Dental
 a cargo de los Cirujanos Dentistas
Carlos E. Campbell
 y **Alberto Errotaberea**
 Consultas: 7 1/2 a 11 1/2 y 15 1/2
 SARMIENTO 286

JULIA B. DE BLANCO
 Partera diplomada en la Universidad de Buenos Aires
 Ex-primera partera de la Maternidad del Rosario
 Consultas de 14 a 16
 Hay Teléfono
 Avenida Roque Pérez 428,

María Hierro
 Modist de Corte y Confección
 Se encarga de todo trabajo de su especialidad
 Precios módicos
 Calle 3 de Febrero esquina Rioja
 Teléfono 160

Dr. J. Leandro Mierez
 Médico - Veterinario
 San Martín 113 — Posadas

Compañía Mercantil y de Transportes Domingo Barthe (S. A.)

MADERAS ASERRADAS

Existencia permanente de tablas, tablones, tirantes, listones, alfarías, etc. de cualquier clase de madera. Se venden a precios sumamente reducidos en el "Aserradero BARTHE".
 Se liquidan también las existencias viejas a precios increíbles, todos los días de 7 a 10 horas en el mismo ASERRADERO.
 Se atiende igualmente cualquier pedido en nuestro Depósito de la Casa negocio (calle Félix Azara) donde encontrarán siempre cualquier clase de madera
APROVECHEN Sres. Constructores-Contratistas y Público en general

Ya está instalada en su nuevo y amplio local la Farmacia del "INDIO"

FÉLIX AZARA y SAN MARTÍN
 (Frente a la plaza 9 DE JULIO)
 Atención personal por su propietario
Samuel Acuña
 FARMACÉUTICO

EL BUEN TONO

Casa Especial de Artículos para Hombre
 Presenta a su distinguida clientela el más completo surtido en camisería fina colores y dibujos de alta novedad.
Canotiers nacionales y extranjeros tipo reclame doble ala \$ 3.00
Créditos por mensualidades
Bolívar 262 POSADAS Bolívar 262

Cabiró Veritas

 Máquina para Coser y Bordar la más perfecta entre sus similares
 Academia de Bordados con enseñanza hasta obtener Diploma de Profesora
 Nuestros precios no tienen competencia
 Pasen y se convencerán

¿Desea vestirse bien y correctamente?
 Ordene su Traje a la Casa TERZI,
 la **Sastrería** mas importante
 y mejor surtida del Territorio
Posadas
Misiones

Precios de suscripción:	TÉRMINO	CUIDAD	INTERIOR
	Por un mes.....	\$ 1.40	\$ 4.50
	tres meses.....	4.20	13.50
	un año.....	16.80	51.00

LA TARDE

EL DIARIO DE MAYOR CIRCULACION EN MISIONES

AÑO XII

Posadas (Misiones) 11 de Enero de 1926

Núm. 4593

El aviso, constituye la fuente de ganancias del comercio moderno. Busque en estas páginas uno que le interesa

sileña». «Conocemos varias especies paraguayas ya estudiadas y una que tenemos en observación las cuales como hoja de yerba, pero aun no pueden considerarse plagas por su escaso desarrollo».

«Nuestro Curuqueré aun no sale de los bosques, donde solo le pueden dominar los parásitos y las aves a causa de la altura excesiva de los árboles. Si apareciera en los cultivos, sería fácil combatirlo con el verde de París, el arseniato de plomo o el arseniato de calcio, en la misma forma que se procede con el yiso-carú del algodón, pero con pulverizadores especiales para árboles. Es una razón más para sustituir con ventaja la yerba natural por la de cultivo, máxime cuando se sabe que hay muchos insectos que se resisten a salir campo afuera.—A. de W. Berton».

Observaciones: Entre media docena de especies que atacan a la yerba en la Región Central casi solo la *Perigonia lusca* F. forma los Boisá, la *mesis mandana* Er. merecen mención. Esta última abraza el nido con seda como la *Thanaosia*.—A. de W. B.

La melena perturbadora

Amenaza seriamente a la economía inglesa

La melena inocente, la estupenda melena, que brinda a las damas feas o bellas un encanto más y una nueva comodidad, está a punto de producir la bancarrota económica de Inglaterra, y a estas horas los diarios londinenses se preocupan del asunto, los financieros se desvelan, buscándole una solución, y los figaros de la rubia Albión se frotan las manos, en un gesto de sensual regocijo.

Dicen los hombres sabios que, a partir del momento en que la moda dispuso el destierro de las trenzas—pelo oro como hilacha de cholo recién cortado, al decir del comentarista de Fausto—las mujeres gastan veintidós millones de libras esterlinas más por año, pues los nuevos peinados exigen una cantidad enorme de aditamentos y productos de tocador que no eran necesarios cuando los rodetes monumentales y los postizos actuaban como recurso estupeado para acrecentar la belleza o por lo menos, para disminuir la falta de ella.

La suma que se menciona es

casi la tercera parte del presupuesto total de gastos de la República Argentina, y ese dato sólo demuestra hasta qué punto tienen razón los economistas ingleses, que ven convertido en gominá, pomadas diversas y tjeretazos el esfuerzo de los laboriosos.

Sin embargo, esa cantidad de pesos no sale de la nación, pues va a engrosar las ganancias de la propia industria y comercio, pero son unos pocos los que se enriquecen y muchos los que tienen que amasar esas fortunas de esa minoría feliz. (Continuará)

Panaderos - Fideeros Mayoristas

Oportunidad única para los que quieren establecerse o aumentar su producción y clientela.

Por terminación de contrato con los señores Sarubbi Hermanos en Febrero 28 se alquila un hermoso local a pocos metros de la plaza 9 de Julio a lado de la antigua y acreditada Farmacia Padrós.

El local edificado a todo costo y con los mejores materiales es formado de dos pisos principales, consta de un gran salón de 27 metros x 10 y x 6 metros de alto, piso y cielo raso de pinoteca con balcones y ventanas a la calle Colón y muchas otras aberturas con persianas lo que permite la instalación de un secadero de fideos muy ventilado e higiénico. La planta baja es formada por un gran salón con puerta y ventanas a la calle Colón, inmejorable para despacho, escritorio y depósito de mercaderías. Al interior hay dos grandes salones con pisos de mosaico y dos hornos de fuego indirecto construidos por persona técnica traída expresamente de Buenos Aires. Pueden elaborarse con ellos de 30 a 40 bolsas diarias de pan y galleta o más y la misma cantidad de fideos. Su elaboración, debido a la esmerada y técnica construcción de los hornos y a las muchas comodidades que ofrece la buena distribución de las varias secciones, resulta muy económica.

Además de lo expuesto, hay un gran patio y dos galpones para carros y automóviles, habiendo también amplios locales para depósito de harina y mercaderías generales.

El mismo edificio puede también ser usado para depósito de mercaderías de venta de casa mayorista destinándose la planta alta para escritorio etc.

Esta casa ocupada anteriormente por el almacén por mayor y menor del Sr. Carlos Fernicola es de la más acreditada pues cuenta con más de 30 años de existencia habiendo conseguido por su elaboración de pan, galletas y fideos, a más varios diplomas de honor, medalla de oro en las Exposiciones de Italia y Buenos Aires 1900.

Por más datos e informes del señor Carlos Fernicola—Colón No. 324.

La última palabra de la ingeniería de Automóviles

Overland de 6 cilindros

Ya llegó

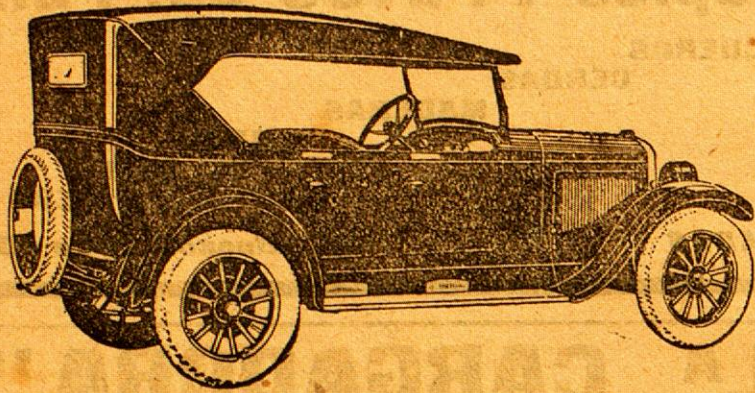

Doble faeton	\$ 3.950
Sedan dos puertas	3.950
“ de lujo	4.950

Todos con cinco gomas CORD sin talón

El Automóvil que no necesita argumentos

Se impone por sus propios méritos

Muy superior a muchos otros de precio aun más elevados

Soliciten folletos

641 Junín 645

Cortés Hnos.

Posadas

Fabricantes de Carrocerías

Willlys - Overland Automóviles de calidad

“La Capital”

Queblería, Colchonería, Tienda y Ropería

Ben Sion Abracen

Magnífica exposición de Muebles de todos estilos Juegos modernos de Dormitorios y Comedores

Precios que no admiten competencia

Se compra lana lavada y sucia

La casa concede créditos en condiciones liberales

Félix Azara 169 al 171 Posadas - Misiones (Al lado Casa Colombo)

Señores Turistas y Pasajeros a ENCARNACION

En el Internacional Hotel encontrarán comodidad y buen servicio. Anexo exposición de objetos de arte e industria Paraguaya. Especialida en cigarrillos finos, dulces, licores, handuty cerámicas.

Para comer bien visite Vd. la

FRUTERIA Y FIAMBRERÍA

“Buenos Aires”

Siempre encontrará cosas nuevas y recién recibidas

S. PLANTIER y Cia.

Félix Azara 242

Teléfono 145 Posadas

“El Buralés”

Almacén de Comestibles y Bebidas

Reparto a domicilio Atendido por su propio dueño

San Lorenzo esq. Alvear

Fábrica de Productos Cerámicos DE PEDRO GIORIO

Calle San Martín 556 - Posadas - Misiones

Caños de barro vidriados y sin vidriar para obras de salubridad y drenaje, macetas, floreros, adornos para jardines, etc. Se recibe encargo de trabajos concernientes al ramo.

Material inmejorable, precio módico

Chops:

Se inaugurará hoy en el Bar Palace un servicio de “Quilmes Chops”.



Tienda “San Jorge”



La casa mejor surtida y la que más barato vende

En virtud que esta casa se ha fusionado con la tienda LINDA, LINDA, está en condiciones de ofrecer a su numerosa clientela y al público en general, mercaderías de primer orden y a precios nunca vistos en plaza.

Como también hace saber que cuenta con un selecto surtido de Sombreros para señoras y señoritas, renglón especialmente atendido.

Cuenta a la vez para su venta con MAQUINAS DE COSER Y BORDAR, Y PIANOS clase alemana de renombrada marca.

La seriedad de esta casa lo constituye su especial atención prestada por sus dueños, los que atienden personalmente a sus clientes, y contando con un comprador permanente en Bs. Aires lo que facilitará cualquier encargo de los Sres. clientes.

Damos facilidades de pago en condiciones liberales.

FELIX AZARA Y SARMIENTO

CHEMES Hnos.

Compañía Mercantil y de Transportes

DOMINGO BARTHE (S. A.)

MADERAS ASERRADAS—Existencia permanente de tabloncillos, tablas, tirantes, alfajías, listones, tapa-junta, piso y cielo raso cepillado y machimbrado en él. Depósito Calle 3 de Febrero esquina Sarmiento—Precios sin competencia

Mercaderías Generales Cerveza “PALERMO”, Blanca “VICTORIA”, Negra “SALVADOR”, EXTRACTO DE MALTA. Son productos inmejorables. Pídanse en todos los Almacenes y Confeiterías

Yerba-mate paraguaya marca “Bandera” es la mejor—Lámparas eléctricas “Osram” las más económicas y durables—Materiales eléctricos de todas clases—Coque alemán y Heladas alemanas de todos tamaños

Navegación al Alto Paraná

La Empresa dispone de chatas y remolcadores para meterse a conducir Jangadas a Corrientes



CEHIPE

Centro de Estudios Históricos e Información Papeles de España

El más variado surtido en joyas finas artículos para regalos y fantasías. Material digitalizado con fines educativos, además la casa culturales y de investigación, en el marco del “Concurso de subsidios para proyectos de preservación documental 2014” del CEHIPE. Prontitud, esmero y buen gusto.

Joyería BIANCHI

USE EL TELÉFONO

No salga los días grises. No haga sus compras sin averiguar precios.

ECONOMICICE

Con las diferencias de precio paga el abono.

Pidan datos Central Telefónica.



TELÉFONO