

LA TARDE

Posadas, 15 de Mayo de 1926

La edificación escolar en los Territorios

Nuestra información telegráfica notició, en su debida oportunidad, la resolución del Consejo Nacional de Educación de invertir la suma de siete millones de pesos moneda nacional en construcciones de casas para escuelas en la capital federal, provincias y territorios. De la importante suma mencionada, se destina a los territorios un millón doscientos mil pesos para ser invertidos en construcciones escolares.

Este diario se ha ocupado muchas veces de la pobreza de casas para escuelas que existe en nuestro territorio y ha hecho mención de lo antihigiénico y antipedagógico que son actualmente la mayoría de los locales que se hallan ocupados por escuelas en esta capital y en el interior. La necesidad de cambiar rumbos, de dotar a los establecimientos de enseñanza de locales adecuados, cómodos, higiénicos y pedagógicos, es algo apremiante, una necesidad que ya viene de vieja data.

El Consejo Nacional de Educación ha mirado siempre con indiferencia y desprecupación este aspecto de la educación pública y así vemos en completo abandono desde hace años, la construcción de una escuela en la plaza Libertad construcción que deberá ser completamente demolida. Más de una vez, los Inspectores Seccionales han llevado al seno del Consejo la información correspondiente sobre la anomalía de los edificios destinados a escuelas y recientemente la ex-vocal del referido cuerpo, doctor Rawson de Dellepiane, ha pintado con el más crudo y real colorido, la miseria de la edificación escolar en los territorios del Sur. Esa realidad aplasante que no admite ni discusiones ni demoras y que exigía un pronunciamiento al respecto, ha motivado la resolución tardía del Consejo de invertir un millón doscientos mil pesos en construcciones escolares en los territorios. La suma es bastante insignificante y pensamos que con ella no se resolverá el problema que comentamos. Empero, confiamos en que algo se ha de mejorar y que el Consejo, compenetrado de esa anomalía que ha motivado y motiva quejas y protestas, seguirá la trayectoria de construir la casa propia para la escuela de tal manera que éstas funcionen ajustadas a las normas modernas de la pedagogía y se evite de paso el pago de crecidos alquileres que son una pesadilla continua para el presupuesto educacional.

La depuración de los padrones electorales municipales

Un caso que debe tenerse en cuenta

El asunto que se refiere a la depuración de los padrones electorales, según lo establece el decreto de 6 Junio de 1924, no suele preocupar mayormente a las municipalidades, y es así que en muchos casos, los padrones son defectuosos y no llenan las funciones que tienen asignadas.

Otro asunto importante son los errores que contienen y que impiden, en determinadas circunstan-

Informaciones telegráficas del país y del extranjero

Las organizaciones ferroviarias presentaron un memorial al ministro de obras públicas.— Reclaman su intervención conciliadora antes de adoptar una resolución extrema

Alvear reunió en un almuerzo a los legisladores de Entre Ríos y ministros del Ejecutivo

El matador del doctor Podestá confesó que padecía de la obsesión del crimen

La revolución que estalló en Polonia se extiende por todo el país

Sigue ignorándose el rumbo que siguió el dirigible Norge con el que no es posible comunicarse

CAPITAL FEDERAL

La agitación de los ferroviarios

Capital Federal, 15—Las organizaciones ferroviarias presentaron un extenso memorial al ministro de obras públicas doctor Ortiz en el que reclaman su intervención conciliadora antes de adoptar resoluciones extremas que perjudicarían al país entero. Expresan los ferroviarios que las empresas se manifiestan intransigentes y tratan de eludir el cumplimiento de toda mejora que favorezca a los obreros. El doctor Ortiz prometió a los delegados intervenir en el asunto a fin de buscar una solución y evitar un conflicto. Con ese objeto hoy se realizarán varias entrevistas en el despacho del ministro entre representantes obreros y de las empresas.

Fallecimiento

Capital Federal, 15—Falleció en esta capital el señor Juan D. Aubone que nació en la ciudad de San Juan y que ocupó importantes puestos en la administración nacional.

Disertación del doctor Sáenz

Capital Federal, 15—En el salón de actos públicos del diario "La Prensa", disertó ayer el doctor Ricardo Sáenz Hayes sobre la polémica sostenida entre los esclarecidos ciudadanos Sarmiento y Alberdi. El orador estudió la personalidad de ambos patriotas e hizo comparaciones interesantes que merecieron la aprobación y aplauso del auditorio.

Mensaje de Alvear

Capital Federal, 15—El presidente de la república doctor Alvear, envió ayer un mensaje de salutación al presidente del Paraguay doctor Ayala con motivo de conmemorarse el aniversario patriótico del vecino país.

Almuerzo ofrecido por el presidente

Capital Federal, 15—El presidente de la república reunió en un almuerzo que fué servido ayer en su domicilio particular de Belgrano, a los legisladores de la provincia de Entre Ríos y del que participaron tambien los ministros del Poder Ejecutivo. Se dice que el almuerzo ha tenido un carácter político y que en él se cambiaron impresiones sobre la política nacional y la futura gobernación de Entre Ríos.

No hay prórroga para las patentes

Capital Federal, 15—Según una información obtenida en el ministerio de hacienda, no se concederá nueva prórroga para el pago de las patentes nacionales por el corriente año. En consecuencia el término para el pago sin multa vence en el día de hoy.

El asesinato del doctor Podestá

Capital Federal, 15—El autor del asesinato del doctor Bartolomé Podestá, José Cetini, confesó su delito y manifestó que padecía de una obsesión de crimen que lo llevó a cometer el homicidio. Al homicida lo defenderán los abogados amigos que se han interesado por su suerte, creyéndose que tenga alteradas las facultades mentales. Según las informaciones recogidas por la policía, el matador gozaba de general aprecio. Parece que comuio el crimen en un momento de gran excitación nerviosa producida por una enfermedad que padece.

Presentación del Banco del Azul

Capital Federal, 15—Se presentó a los tribunales el Banco Comercial del Azul, el que no pudo arreglar sus finanzas en la forma que se había proyectado. En el escrito de presentación se exponen las causas del desastre, las que se atribuyen al mal momento económico

y a haber hecho préstamos que no han podido ser reintegrados.

DECLARACIONES DE LAURECENA

Capital Federal, 15—Comunican de Concordia que el doctor Laurecena candidato de los antipersonalistas a la gobernación de Entre Ríos, declaró durante su estadía en aquella ciudad que su partido se empeñará en derrotar a los personalistas de dicha provincia para definir luego la política nacional. Las declaraciones del doctor Laurecena son muy comentadas y se cree que ellas estén relacionadas con la orientación futura del presidente de la república.

ESTADOS UNIDOS

Operaciones deastrosas

Nueva York, 14—Las operaciones de hoy en la Bolsa de esta capital, fueron totalmente desastrosas atribuyéndose esa anomalía a la situación creada por la huelga inglesa.

INGLATERRA

La terminación de la huelga minera

Londres, 14—No obstante haberse dado por terminada la huelga minera, la situación sigue siendo delicada. Hasta ahora se reanudaron solamente algunas actividades pero sigue paralizado el trabajo en la mayoría de las zonas mineras. El gobierno y los representantes de las Trade Unions, continúan las gestiones para normalizar el trabajo pero tropiezan con cierta intransigencia de parte de los patronos los que se empeñan en tomar represalias contra los huelguistas. La impresión reinante es que aún no ha desaparecido el peligro y que muy fácilmente puede volverse a la situación anterior creada por la huelga. Reina verdadero pesimismo. El congreso de las Trade Unions si que reunió en sesión permanente para atender las denuncias y quejas de los obreros.

La conferencia del juez doctor Vázquez en la Escuela Normal

Invitación para el acto

Complementando la información que anticipamos sobre la conferencia del juez doctor Vázquez en la Escuela Normal, publicamos a continuación la nota-invitación que nos fué remitida por dicho establecimiento.

Posadas, Mayo 14 de 1926
Sr. Director del Diario "La Tarde"
Presente

A mediados del próximo pasado año dieron comienzo en este Establecimiento las conferencias públicas que, organizadas por esta Dirección con el propósito de imprimir un carácter extensivo a la acción cultural de la Escuela, se desarrollaron con el concurso de distinguidos intelectuales que disertaron sobre temas científicos, artísticos y literarios.

Consecuente esta Dirección con

POLONIA

Sigue la revolución

Varsovia, 14—La revolución encabezada por el general Pilsudski, se extiende por todo el país librándose de continuo combates entre las fuerzas legales y los revolucionarios. El gobierno se halla impotente para sofocar el movimiento.

Huelga general

Varsovia, 14—Las organizaciones obreras de esta capital, proclamaron la huelga general paralizándose completamente el trabajo. Se cree que tendrá que demitir el gabinete para normalizar la situación.

NORUEGA

Ansiedad por la suerte de Amundsen y compañeros

Oslo, 14—Reina gran ansiedad por la suerte del explorador Amundsen y compañeros de expedición. Desde ayer que se tuvieron noticias de que el dirigible Norge volaba con rumbo a Alaska, no se ha sabido más nada. Todos los esfuerzos que se han hecho para comunicarse por radiotelegrafía con el Norge, resultaron inútiles. No fué posible establecer comunicación.

ALEMANIA

Continúa siendo delicada la situación

Berlín, 14—Sigue siendo delicada la situación en todo el país, siendo creencia que se producirán serios acontecimientos. Los elementos de las izquierdas se oponen decididamente a que se ponga en uso la bandera del antiguo imperio. Por su parte, los elementos de la derecha y los militares hacen fuerza para que se cambie la actual bandera, apoyando abiertamente al gobierno. El ex canciller Luther declaró que no desea asumir la responsabilidad de lo que ocurra.

el propósito enunciado, ha dispuesto se continúe en el presente año la celebración del ciclo de conferencias del carácter a que se alude, debiendo la primera a celebrarse estar a cargo del Doctor R. F. Vázquez, quien ha sido invitado especialmente para tal fin y que disertará sobre el tema «Las sociedades humanas ante la Biología y la Historia».

El acto, al cual tengo el honor de invitar a Vd. y personal de la dacción, tendrá lugar el Lunes 17 de los corrientes, a las 20,30 horas, en el salón de Actos de la Escuela.

Saluda a Vd. con distinguida consideración.

EDICION DE SEIS PAGINAS

Ezequiel F. Leiva
Director

Hugo R. Vinas
Secretario

Invitación a los padres de alumnos y público

«En nombre del Personal Directivo y Docente de este Establecimiento, tengo el agrado de invitar a los señores padres de alumnos y al público en general, a la conferencia que sobre el tema «Las sociedades humanas ante la Biología y la Historia, dará el Doctor Ramón F. Vázquez, en el Salón de Actos de la Escuela Normal el día Lunes 17 de los corrientes, a las 20, 30 horas.»

Hugo R. Vinas
Secretario

Notas Escolares

Pago de sueldo a los maestros

Posadas, 15 de Mayo de 1926.
Sr. Director del diario "La Tarde"
Presente

En la fecha se recibió en esta Inspección el importe de los sueldos correspondientes al mes de Abril p.pdo., habiéndose efectuado el pago a todo el personal de las Escuelas de la Sección Primera.

Ernesto Nava
Inspector

Distrito Militar N° 40

AVISO

Se hace saber a los ciudadanos que por cualquier causa tuvieren retenida en este Distrito Militar su libreta de enrolamiento, deberán pasar a retirarla en el plazo de 90 días, a contar de la fecha, previniéndoseles que si no lo hicieron, se procederá a su remisión a la Dirección General del Personal para su destrucción. Pueden presentarse personalmente o por carta, previa justificación de su identidad, o en su defecto por intermedio del Jefe de Oficina Enroladora, los que se domiciliarán en el interior del territorio.

Se hace saber igualmente a los ciudadanos de la clase 1905, a quienes no se les hubieren convalidado para prestar servicio en el Ejército y carecieren anotación en su libreta, que deberán enviarla a este Distrito Militar a la mayor brevedad, a fin de consignar en ella la causa de su no incorporación. Los que residan en el interior del Territorio pueden hacerlo por intermedio del Jefe de la Oficina Enroladora de la localidad.

Posadas, Mayo 14 de 1926
ALBERTO LAVANDIERA
Jefe del D. M. 40

VIDA SOCIAL

Viajeros

De Puerto Bemberg, el Sr. Paul Allain.

—A Puerto Artaza, el señor Julio T. Allica.

Cine Palace

Hoy se estrenará en este cine, la hermosa película titulada «Mariposas del Capricho» interpretada por la bella y elegante actriz Llian Dalme.

Teatro Español

Pasará por la pantalla de este cine en la función de hoy la hermosa cinta titulada «Mariposas del Capricho» interpretada por la bella y elegante actriz Llian Dalme.

FARMACIA "MISIONES"

se complace en ofrecer los servicios de sus diversas secciones, notablemente aumentadas con el nuevo stock que está recibiendo y donde el público encontrará, como siempre, solamente productos de reconocida procedencia y a los precios más baratos de plaza.

Pedidos del interior despachamos en el día

Eugenio L. Rodríguez
FARMACÉUTICO

ADAS

Dirección telegráfica "Santa"



Pintura "DUÇO"

Habiendo terminado la instalación de nuestro Taller de Pintura "Duço" comunicamos a los señores propietarios de automóviles que disponemos de todos los elementos especializados que comprenden este maravilloso sistema.

Contamos con un técnico especialista cuyos servicios están a disposición de los señores automovilistas que deseen renovar la pintura vieja de sus coches o variar el color actual.

GRAN VARIEDAD DE COLORES. Precios módicos

ROBERTO BLOSSER UNOS

Calle Belgrano 585. Material digitalizado con fines educativos, culturales y de investigación, en el marco del "Concurso de subsidios para proyectos de preservación documental 2014" del CEHIPE.

Quilmes Cristal, Quilmes Bock y Malta Quilmes

Tres productos que siempre han sido insuperados, que no se hallan expuestos a las alternativas de la temperatura como sus inferiores similares, manteniéndose invariablemente, inmejorables. Recomendase muy especialmente, verificar la cápsula metálica, a fin de evitar posibles involuntarias confusiones pues, los productos QUILMES en razón de su superioridad, se venden a precios ligeramente más elevados que los de sus competidores.



CENTRO DE CONOCIMIENTO BIBLIOTECA PÚBLICA De Las Misiones

La Banda de Música

Con objeto de participar en los festejos patrióticos del Paraguay, se trasladó esta mañana a Encarnación la Banda de Música de la Policía, la que ejecutará en la vecina ciudad, un variado e interesante repertorio.

De la banca legislativa a la tarima del cuartel

Un caso curioso

En un diario santafecino se ha publicado la referencia del caso de un diputado que, cumplido su período legislativo, ha pasado a las filas del ejército en la categoría de simple soldado.

«Un curioso caso de conscripción—dice el colega,—es el del doctor Mario Antelo, presidente del partido Demócrata de Rosario, y cuyo caso está a estudio y decisión de las autoridades del ministerio de Guerra.

El doctor Antelo fué llamado a prestar servicio militar obligatorio en 1919. Lo cierto es que antes de ser agregado a la milicia, fué elegido delegado a la Asamblea Constituyente. El punto fué resuelto por el juez federal doctor Alvares, el cual expresó que mientras estuviera cumpliendo funciones constitucionales, no podía ser llamado bajo bandera. Cuando la Asamblea fué disuelta, el doctor Antelo se presentó nuevamente a las autoridades militares a fin de cumplir los mandatos legales, habiendo sido incorporado al regimiento 11 de infantería. No había transcurrido un mes cuando fué elegido diputado provincial por el distrito de Rosario. El doctor Corriolo, juez federal que entendió en el asunto, resolvió el diputado debía ser relevado del servicio militar, agregando, sin embargo, que una vez terminado el tiempo de su diputación, debía reintegrarse al ejército a fin de cumplir el tiempo que le faltaba.

Esto es lo que ahora ha ocurrido. Dada la especial situación del doctor Antelo es posible que se le obligue a reingresar al ejército, no obstante estar fuera de la edad reglamentaria?

Un hecho extraño ocurrió en España

En villa de Escalona, cerca de Toledo, se ha registrado un curioso suceso.

El 19 de Abril p.pdo. desapareció un niño de tres años llamado Jesús Martínez, y días después se le encontró durmiendo en el campo, a varias leguas de distancia. A pesar de las tormentas que se descargaron durante los mencionados días, los vestidos de la criatura se hallaban completamente secos.

Pero lo más sorprendente del caso es que el niño, que era mudo de nacimiento, hablaba con gran desenvoltura al ser hallado, y, además, daba muestras de no haber carecido de nada mientras estuvo extraviado.

El niño confesó que durante cuatro días le acompañó una desconocida dama enlutada, que llevaba un largo velo y que le tomaba en sus brazos cuando se cansaba.

Al regresar al pueblo, el niño fué conducido a la iglesia donde se venera la imagen de la Virgen de la Soledad, patrona de la aldea. Apenas la vió el niño se abrazó a la imagen y dijo que era la dama del velo negro que le acompañó en el monte.

La original aventura ha sido muy comentada en la comarca y los vecinos se dirigen al pueblo en romería para contemplar a la criatura.

FOOT BALL

Casa Barthe -v- Colegio Nacional

Mañana se jugará un partido de foot-ball entre los teams del acpite el que se realizará en el field del Club Atlético Posadas a las 8.30 horas.

Los cuadros estarán compuestos en la siguiente forma:

M. Simsolo (Capitán), A. Acuña, C. Schiavon, B. Cáceres, E. Nilos, P. Delvalle, M. Aguerrebere, L. Christin, J. Prat, S. Casado y C. Pucheta.

Team "Colegio Nacional": R. Fernicola, M. Panigagua, L. Brusquetti, H. Barrere (Capitán), A. Pujade, A. Artigas, M. Tiribé, M. Soto, M. Sagastizabal, J. Labán, L. Zaragoza.

En San Ignacio

Se vende una propiedad de 50 hectáreas, limitando con la planta urbana y una manzana ubicada en un punto especial para negocio. Por datos en esta imprenta.

¡ATENCIÓN! — Al Público del buen gusto

Invitamos a nuestra clientela y al público de buen gusto, a visitar nuestras vidrieras en donde exponemos un selecto surtido en artículos para Otoño e Invierno en las Secciones de Tienda, Mercadería, Ropería, Zapatería y Camisería; en cuya exposición encuadramos la Alta Novedad, en telas especiales. LANAS: Kashá, Muellanak, Tricotine, Broche-Jacquard, Carreau-laine-soie, Velour Vicuña, Kashabella, Sargas etc. SEDAS: Ottoman para vestidos y tapados, Creep-Mongole, Spumillas, Creep-Georgette, Satins, Sedas lavables, Breishwanz, Felpas, Terciopelos, Panas y Sedas fantástica para forros. Recomendamos ver nuestras vidrieras matizadas en los colores verde, oro y azul.

CASA BARTHE

Los artículos Fotográficos alemanes son siempre los mejores, sobre todo si son de estas renombradas marcas

Películas GOERZ Papeles LEONAR

Compre estos artículos y todos los implementos fotográficos que necesite en la

Farmacia y Droguería Argentina de SANTIAGO A. BARREYRO

LECHERÍA "LA MISIONERA"

La más importante del Territorio. La que expende mejor leche, pura, pa steurizada y helada.

Avisa a su numerosa clientela y al público en general que atiende pedidos de leche por cualquier cantidad, estando en condiciones de atender durante todo el invierno. Vende quesitos criollos frescos, elaborados con toda higiene.

Reparto a domicilio desde las 4 y expendio en su local desde las 5.

Pida leche a los carros de reparto Nos. 1, 2 y 3.

Nogaste su dinero en al quiler de casa

Con una pequeña cuota mensual tiene Vd. su terreno propio para edificar su casa, que es la aspiración de todo hombre de bien.

Nueve esplendidos terrenos en sesenta mensualidades

Pedir datos a D. Carlos Fernicola, Colón 324

CALLE 3 DE FEBRERO

Table with columns for lot numbers and prices. Includes a small table with 'Avenida Mitre' and 'CALLE 3 DE FEBRERO'.

Aguas corrientes, \$ 2.000.000, calor...

No se preocupe. (Lo mismo puede ser feliz y contento). Adquiera una pianola por mensualidades, pero no compre modelos anticuados. Pida datos sobre los nuevos modelos dotados de centrador automático. —Son una maravilla—. Precios especiales fin de año. Casa Pitzer — Agencia exclusiva para Misiones: Colón 125—Posadas, (al lado del C. Nacional)

Terrenos céntricos

Vendo en 10 o 20 cuotas mensuales, terrenos céntricos con títulos inscriptos, aceptados sin más trámite por el Banco Hipotecario que acuerda créditos para edificar. Datos a: R. MARIANO LÓPEZ.

Centro Paraguayo

Convocatoria

Se convoca a los socios y demás paraguayos residentes en este Territorio, a la Asamblea que tendrá lugar el domingo 16 del corriente a las 9 y 80 horas en el local de la calle Colón No. 211 (al lado del Banco Popular de Misiones), a objeto de tratar la siguiente orden del día.

- 1- Aprobación del acta de fundación del Centro. 2- Estudio y aprobación de los Estatutos. 3- Elección de los miembros de la C.D. La Comisión Provisoria.

Remate Judicial

por Marino Montejano

El Domingo 16 de Mayo, a las 8 de la mañana, en el estudio de la ciudad de Posadas, liquidador de la quiebra de don David...

ció en su mismo local calle Félix Azara No. 324, al lado de la Farmacia del lado: Usados para hombre, señora, y niños en todos los tipos y clases, sombreros, camisas corbatas, gorras, medias y un lote de mercadería en general. Muebles y útiles: dos máquinas para zapatero, vidrieras, mostrador, herramientas para zapatero, etc. En lotes para comerciantes y particular res. 10% comisión. Señala a satisfacción.

Dr. Raúl Pedro Fernicola

ABOGADO

Atiende en su estudio Jurídico contando con Abogados corresponsales en Buenos Aires, Paraná, Corrientes y Mendoza

Colón No. 324 Posadas Misiones

En Candelaria

Se vende: Una hermosa chaqueta barata en quinta y casa. Tratar con Andrés Romero en Posadas, camino al Zaimán y en Candelaria, con Dionisio Romero.

Aviso comercial

Se avisa al público en general, que en la fecha se ha disuelto amistosamente la firma social que giraba en esta plaza bajo el rubro de "B. Vega y Cia" habiéndose hecho cargo del activo y pasivo de la misma, el socio P. Margot Esteve, quien continuará operando en el mismo rubro que la extinguida firma. B. VEGA y Cia.

Costurera

Se ofrece al Público

Para toda clase de confección en trajes de señora, niña y ropa para hombre.

Precios módicos y confección esmerada ZALANDA ESCOBAR DE RODRIGUEZ Villa Noziglia Posadas Chacra No. 1

Calidad y Potencia a Precio Bajo



Oldsmobile "6"

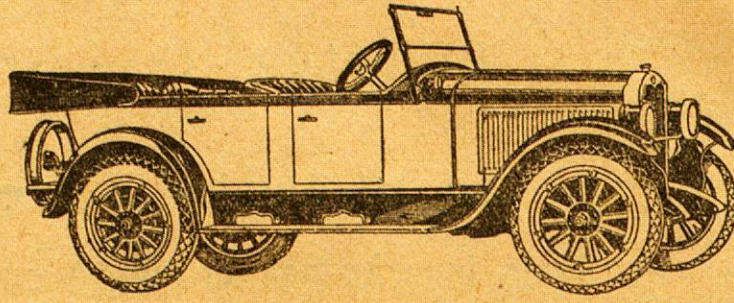

COMO TODOS LOS PRODUCTOS DE LA "GENERAL MOTORS" ESTE COCHE REUNE A LA BELLEZA DE SUS LINEAS Y A SU SÓLIDA CONSTRUCCIÓN EL ATRACTIVO DE UN PRECIO IMPOSIBLE DE IGUALAR

Doble Faeton Standard

\$ 3.395 s/w B.A.A.

Equipado con 5 cubiertas Balloon

SANCHEZ Y PAGÉS

BOLIVAR 223-235

POSADAS

Advertisement for 'EXITO RUGBY' featuring a car illustration and the text '10.000 COCHES VENDIDOS EN LA ARGENTINA'. Includes 'Agente en Misiones: Simón Sturich'.

Calle Colón No. 368

Posadas—(Misiones)

Por \$ 175.—

comprará usted en la casa, Cohan, Mueblería y Colchonería, un juego de dormitorio compuesto de ropero, lavatorio, mesa de luz, cama de hierro esmaltada en blanco con elástico imperial reforzado, colchón y almohada. En cedro lustrado y lunas biseladas FEKIX AZARA 224/226

Tenedor de libros: con buenas referencias, correspondencia en dos idiomas, se ofrece para comercio chico. Por informes dirigirse a esta administración

Hombre solo, muy serio, desea una pieza en casa de familia decente, con o sin muebles. Dirigirse a A. Z. Adm. de este diario

Consulado Francés

Los pasaportes otorgados por las autoridades de Misiones a ciudadanos Argentinos que tienen intención de ir a Francia, deben ser visados por el Consulado de Francia en Rosario y no el de Buenos Aires quien se nega a visarlos.

ARTIGAS VALENTINO y Cia. Empresa de Construcciones en General

Contrataciones y administración de toda clase de obras Economía, garantía y solvencia Soliciten planos y presupuestos

Elías Artigas ARQUITECTO

Escritorio: SAN LORENZO 339 Teléfono 224

Representantes: de la Sociedad Anónima TALLERES METALURGICOS, antes Rezzonico, Ottenello y Cia. Construcciones Metálicas Tiranería, caños y fierros en general

Dr. Carlos Fernicola

MÉDICO CIRUJANO Del Hospital Italiano y la Asistencia Pública Profesor Ascripto a la F. de Medicina Atiende en su Consultorio calle Alvarez Thomas-Buenos Aires de 16 a 18 horas

Alquilo o vendo: Una casa de situada en Wahnsich Martín y Bolívar, consta lón de 8x5, dos piezas de cina, pozo y w. c. Se dan grandes facilidades Para verla y tratar San Lorenzo Alvear.

Buena ocasión

AUTO CHEVROLET, poco usado, se vende barato. Tráese

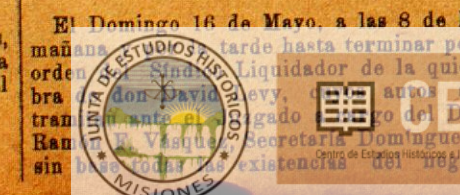

Material digitalizado con fines educativos, culturales y de investigación, en el marco del "Concurso de subsidios para proyectos de preservación documental 2014" del CEIPE.

CONOCIMIENTO De Las Misiones

CONTINENTAL

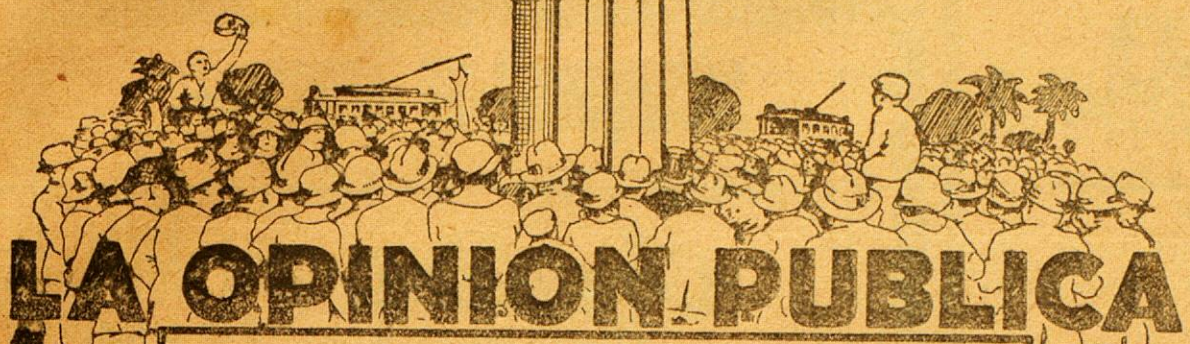

LA OPINION PUBLICA

consagra la máquina de escribir
"CONTINENTAL"
como la más perfecta de cuantas existen en
el mundo. Y esa opinion se basa en la
experiencia de largos años, durante los
cuales nuestra máquina ha demostrado
condiciones no superadas hasta la fecha.
*Es una maquina para
toda la vida.*

UNICOS IMPORTADORES:
Curt Berger y Cia
Bº AIRES ESMERALDA 116
SUC. ROSARIO - CORDOBA 1184 SUC. MONTEVIDEO - CERRITO 677

Único agente en el Territorio: MARIANO DIAZ
COLON y SARMIENTO

Venta de terrenos en la planta Urbana con facilidades de pago

Subdivisión del Solar S. E. de la Manzana N.º 2 (Córdoba esq. Av. L. Gibaja)

Estos terrenos están ubicados en lo más pintoresco de la Ciudad, con hermosos panoramas al río Paraná, próximos al puerto y a la Estación del F. Carril.

Personas de buen gusto aprovechar, es lo ideal para vivir

Lote N.º 1—de 20 x 50	Vs. con edificio, frente a la calle Córdoba
" " 2—de 14 x 30	" esquina calle Córdoba y Av. L. Gibaja
" " 3—de 12 x 30	" frente a la Avenida L. Gibaja
" " 4—de 12 x 30	" " " " "
" " 5—de 12 x 30	" " " " "
" " 6—de 12 x 25	" " " " "
" " 7—de 12 x 25	" " " " "

Solar S. O. Manzana Número 3—Calle Rioja esquina General Paz

Lote N.º 1—12 1/2 x 50	Vs. frente a la calle Rioja
" " 2—12 1/2 x 50	" " " " "
" " 4—15 x 25	" " " General Paz
" " 5—15 x 25	" " " " "

Lote de 20x22 Vs. del Solar N. O. Manzana N.º 94—calle San Martín esquina San Lorenzo—ubicado en el corazón de la ciudad

Solares S. E. y S. O. de la Manzana Número 8—calle Santiago del Estero y Avenida Lázaro Gibaja

Lote N.º 1—de 12 x 50	Vs. frente a la Avnida Lázaro Gibaja
" " 2—de 10 x 50	" " " " "
" " 1—de 10 x 50	" " calle Santiago del Estero
" " 2—de 10 x 30	" " " " "
" " 3—de 10 x 20	" " " " "

Lotes de terreno en Concepción de la Sierra, Candelaria y Cerro-Corá. Tratar en mi escritorio calle San Martín No. 155. JACINTO RECA

Calidad - Precios - Variedad

Tres Factores principales que han contribuido al desarrollo y popularidad de la acreditada Casa "**LIBRERÍA DEL COLEGIO**" ubicada en pleno corazón de la ciudad calles Colón y Sarmiento, frente al Palace Hotel

Ofrece a su distinguida y numerosa clientela:

Juegos de Ajedrez en todas clases y tamaños.
Juegos de Lotería, Ludo, Damas, Halma Dominó.
Modernos y novedosos Tinteros para escritorios y particulares.
Finas y elegantes Lapiceras Fuentes de la más alta calidad.
Tarjeteros, Aparatos Secadores, Atriles de Lapiceras, Pisa Pa-
peles.
Lapices de fantasía muy prácticos y siempre listos para escribir.
Tinteros especiales para viajes.
Preciosos Estuches de efectos para escritorios.
Timbres, Papeleras, Esponjeros, Bacinetas.
Cajas de Papel en las últimas creaciones y modelos.

Compras, Carpetas, Cajas de Útiles. Todo indispensable para los colegiales.
Diccionarios en Castellano, Francés, Inglés, Italiano, Alemán y Portugués.
Textos para la enseñanza Primaria, Normal y Secundaria.
Libros de Utilidad práctica—Consultor Homeopático de las Familias—Médico en Casa, Botánica Casera, La Mujer Médico del Hogar, La Nueva Ciencia de Curar.
Artículos de Fantasía.
Cajas de Floreros Artificiales, Registradores, Carpetas especiales, etc.

Cuanto se necesita o se busca en los renglones de librería, papelería, escritorios y escuelas, hay siempre en el extenso surtido de

La Librería del Colegio

Descuentos especiales con el canje de los boletos de la Caja Registradora por toda compra Al Contado. **La mejor casa del ramo para comprar**



CEHIPE
Centro de Estudios Históricos e Informáticos del Paraguay

Material digitalizado con fines educativos, culturales y de investigación, en el marco del "Concurso de subsidios para proyectos de preservación documental 2014" del CEHIPE.



CENTRO DEL CONOCIMIENTO



BIBLIOTECA PÚBLICA De Las Misiones

SIRIOS Y LIBANESES

Todos los sirios y libaneses, cualesquiera sea su religión, a los cuales el Tratado de Lausana ha dado la nacionalidad siria o libanesa, deben, de acuerdo a los artículos 34 y 36 de dicho tratado, presentarse ante el Cónsul o Agente Consular más cercano a su residencia y firmar con dos testigos de su nacionalidad y en doble ejemplar, un acta de opción en la cual declaren prescindir de la nacionalidad Turca para seguir siendo Sirios o Libaneses.

Los que no firmaran esta declaración desde ahora hasta el 6 de Agosto de 1926, serán considerados como queriendo permanecer Turcos y desde esa fecha en adelante (6 de Agosto próximo), no podrán reclamar la protección de Francia o autoridades consulares francesas, debiendo dirigirse al Cónsul de Turquía.

Posadas, 1 de Mayo de 1926
El Gerente de la Agencia Consular de Francia
José Robert de Blosset

Atención!

Se venden los molinos para trigo y maíz uno a cilindros y otro de piedras del país de buena calidad, completos con cernidores etc. a precio de verdadera ocasión por cambio de negocio, y no poderle atender, cada molino puede moler mil kilos por día. Son máquinas perfectas y están funcionando.

Los interesados pueden comprobar el rendimiento y buen funcionamiento en casa del dueño en Bonpland señor Ricardo Bendón.

Se dan facilidades de pago.

Aguas corrientes, \$ 2.000.000, calor...

No se preocupe. (Lo mismo puede ser feliz y contento). Adquiera una pianola por mensualidades, pero no compre modelos anticuados.

Pida datos sobre los nuevos modelos dotados de centrador automático. Son una maravilla.

Precios especiales fin de año. Casa Pitzer — Agencia exclusiva para Misiones: Colón 125—Posadas, (al lado del C. Nacional)

Contador Persona seria, de toda confianza con larga experiencia mostrador, contabilidad, caja, correspondencia se ofrece para cualquier negocio, ciudad o campaña, fijo o por horas sin pretensiones. Carta o personalmente a R. Ocampo, Belgrano esq. Junín. Posadas.

Terrenos céntricos

Vendo en 10 o 20 cuotas mensuales, terrenos céntricos con títulos inscriptos, aceptados sin más trámite por el Banco Hipotecario que acuerda créditos para edificar.

Datos a: R. MARIANO LÓPEZ.

En San Ignacio

Se vende una propiedad de 50 hectáreas, limitando con la planta urbana y una manzana ubicada en un punto especial para negocio.

Por datos en esta imprenta.

"LA REFORMA"
Compañía de Seguros de Incendios y Vida

IMPORTANTE VENTAJA

Art. 7 de sus Estatutos — Entrega a sus asegurados al efectuar el pago, un vale de acción gratuito por cada Cincuenta pesos de prima pagada por el Seguro de Incendio.

Diríjirse a **JACINTO RECA**
Agente en el Territorio

POSADAS *Rloja 234*

Café "Roma"

PLAZA 9 DE JULIO

Biógrafo al aire libre

Gran venta de los Bollitos Bombón—especialidad de la casa—

Antonio Furfaro

Panadería y Fideería

"25 DE MAYO"

SARUBI HERMANOS

La más antigua e importante del Territorio. — Única premiada por sus insuperables productos **DIPLOMA DE HONOR Y MEDALLA DE ORO**. Exposiciones universales internacionales

de **ROMA - MILAN 1924**

ANTES

de mandar confeccionar un traje consulte nuestros precios y verá que son los más reducidos en esta plaza igualmente verá que nues casimires son los mejores.

OVERLAND

IMPORTANTES REBAJAS DE PRECIOS

Chassis camión Overland, inglés de 1 1/2 tda. Precio actual \$ 2.750 S/W. Bs. As.

OVERLAND 91 TOURING (doble faeton)

Nuevo precio \$ 1.995 S.W. Buenos Aires

D/ FAETON ESPECIAL \$ 2.295 S.W. Bs. Aires Con 4 amortiguadores "Lincolnd"

CHASSIS COMUN \$ 1.780 S.W. Bs. Aires Con 5 gomas s/t. TORPEDO PARABRISA

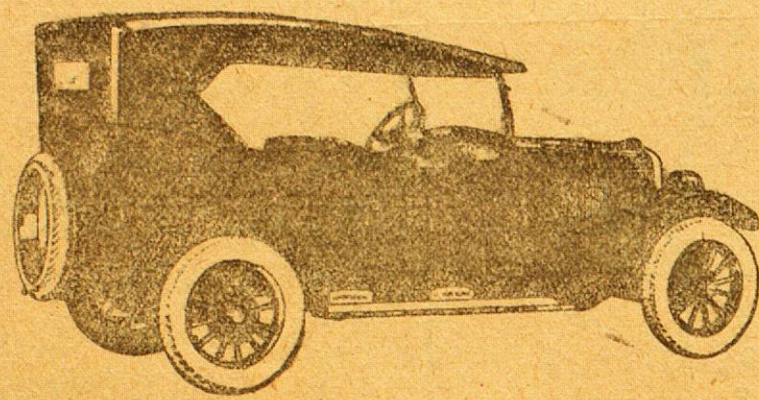

Overland Seis Mdllo. 93 (Doble faeton)

Precio actual \$ 3.750 S.W. Bs. As.

Con 5 gomas Ballon

Amortiguadores Gabriel adelante

Pintura Duco. Tapizados de cuero legítimos

Vidan folletos.

JUNIN Repuestos y accesorios 641-645

CORTES Hnos. Fabricantes Especialistas en Carrecerías

Taller de reparaciones Posadas

Willys-Overland Automóviles de Calidad

ENCUADERNACIONES EN GENERAL

Con prontitud y esmero se entrega cualquier trabajo de encuadernación, mandándolo a **JOSÉ MELOT** en la "Librería del Colegio" **PRECIOS REDUCIDOS**

Profesora Superior de Piano, Solfeo y Teoría Prepara alumnos para el Conservatorio Fontova y aplazados. Lecciones de Dibujo y Pintura Se dan lecciones, y se preparan alumnos aplazados en otras materias **CASA VALDEZ**

Agustín Luis Alvarenga Profesor Normal en Ciencias Prepara matemáticas a alumnos aplazados del Colegio Nacional. *Córdoba 145*

Mueblería

— de — **José Tomaselli Milanese**

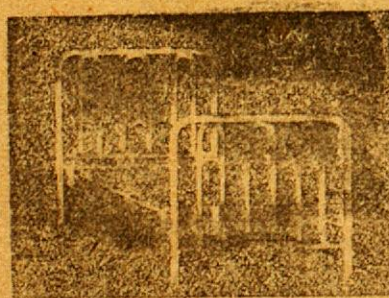

Muebles y camas de hierro y de madera, heladeras de todos los tamaños *Calle Buenos Aires 322 — Posadas*

A. S. NIELSEN & WINTHER (S. A.)

Sucursal ARGENTINA **BUENOS AIRES PASEO COLÓN 476-82**

Máquinas para taller Mecánico

Máquinas para Herre-rías, Hojalaterías y Carpinterías

Máquinas para talleres Ford

Herramientas en general

Representantes para Misiones: **JACQUES DE CHAMBRIER & Cía.**

POSADAS COLÓN 220

AVISO

Todos los clientes que compran en el Almacén "La Paz de las Naciones" de artículos en general al por Mayor y Menor de

José Manuel Pacheco saben que sus artículos son de primera Calidad y a precios sumamente reducidos.

¿Y por qué? Porque sus operaciones son al contado.

CALLE JUNIN 651-655 POSADAS-MISIONES

Se VENDE en la Colonia CORPUS

Una propiedad de 50 hectáreas, tierra de primera calidad apta para plantaciones de yerba mate. Hay 3 hectáreas con plantaciones de yerba, dos de las cuales ya en producción. La propiedad tiene casa, galpones, potrero alambrado de 20 hectáreas y demás plantaciones secundarias en toda chacra. Diríjirse personalmente o por carta a Alejandro Lukaszewicz, Corpus Misiones.

Juan B. Mola & C^{ia}.

Casa importadora y Almacén por mayor

Especialidad en yerba argentina marca "MOLA"

Concesionarios de los acreditados productos QUILMES. Tres Artículos insuperables: Cerveza CRISTAL, BECK y MALTA. Concesionarios del acreditado vino LEPANTO, el que más se vende en el Territorio. De la inmejorable Sal nacional DOS ANCLAS y de las famosas Cajas de Seguridad SANTAMARÍA

PRODUCTORES DE MADERAS

Navegación a vapor del Alto Paraná, servida con el cómodo vapor "IBERÁ C^a". Servicio especial de cargas, con chatas, hasta Corpus

Casa Central: POSADAS-MISIONES SANTA FÉ 113 al 419

Escritorio en BUENOS AIRES BARTOLOMÉ MITRE 1265

Empresa de Navegación

JACOBSEN HERMANOS

Itinerario del Rápido y Cómodo Buque a Motor

"CIUDAD DE POSADAS"

Servicio de cargas y pasajeros entre Posadas y Puerto Aguirre haciendo escala en todos los puertos argentinos.

SALIDAS fijas los Jueves a las 9 horas

LLEGADA a Puerto Aguirre Sábados a las 6 horas

SALIDAS de Puerto Aguirre los Domingos a las 8 horas

LLEGADA a Posadas los Lunes a las 7 horas

Por más datos dirigirse a nuestra Agencia Calle SANTA FÉ Número 427

PINTURA DUCO

LAQUE DUPONT

La más durable - La más vistosa Aplicada por persona idóneo

Sánchez y Pagés

Bolívar 235

Posadas

Por más grandes que sean los avios no se deje engañar

Isasa y Scholz

Es la casa atendida por sus propios dueños y con personal competente y será siempre la más barata y mejor surtida tanto en Tienda y anexos como en

Almacén, Ferretería, Pinturería, Bazar, Menaje, etc., etc.

Máquinas de coser y bordar GARZA son las mejores; de escribir TRIUMPH no tienen rival. Agrícolas CANADIENSE de óptimos resultados por su solidez y economía; herramientas y materiales para todos los oficios.

Anexo: Panadería, Fideería, Fábrica de Galletas

Visiten nuestros salones de exhibición y ventas y se convencerá de la bondad y precios de los mismos

Buenos Aires esq. Sarmiento—Antigua casa P. Nózgila POSADAS — MISIONES

Casa de Confecciones y Bordados

DIRIGIDA POR LA EX-PROFESORA DE LA C^{ia}. "SINGER" SEÑORA SOFIA T. DE SAEZ

Se confeccionan todos los trabajos de ambos ramos. Se preparan alumnas para examen. Se admiten trabajos para la campaña.

Calle Sarmiento 255

(Cassa de)



Centro de Estudios Históricos e Informáticos Posados de España

AGUA

VILLAVICENCIO

de fuente inmejorable

la mejor de las aguas

minerales de mesa y

la más digestiva

VINO

TRAPICHE

con base de elaboración

de los más excelentes

mostos argentinos

producidos por la mejor

bodega de Mendoza

CERVEZA

PILSEN-AFRICANA

EXTRACTO DOBLE

de paladar delicioso

y las de menor gra-

duación alcohólica

11 Marcas de producción nacional de las que somos agentes exclusivos en el Territorio 11
Pedro Núñez & C^{ia}. — Posadas-Misiones

FOA & TERAN

Acopios Frutos del País

CUEROS

CERDAS

MADERAS

YERBAS

MIEL

CERA

POSADAS

Calle Buenos Aires 450

"LA CARGADORA"

TARIFA ESPECIAL DE CARGAS No. 69

entre estaciones

FEDERICO LACROZE Y POSADAS

Por cada mil kilos, divididos en fracciones de diez kilos

Clase A. TARIFA \$ 28.50 c/l. Clase B. TARIFA \$ 32.50 c/l. Clase C. TARIFA \$ 77.50 c/l.

Alambre
Azúcar en bolsas
Portland
Fierro
Grasa
Harina
Jabón
Kerosene
Papas
Porotos
Sal común y Reca
Líquidos en cascos
Acero
Alpiste
Aceite comestible
Arroz
Arvejas
Alquitrán
Azulejos en cajones
Café crudo
Caños Fierro y Plomo
Carbón de piedra
Carbón de fragua
Fariña
Estearina
Mármol en cajones
Polvo tabaco
Resina
Talco
Sebo en cascos
Vidrios comunes
Soda cáustica
Mosaicos en cajones

Todo artículo de Almacén no especificado anteriormente:
Tienda
Librería
Cigarrería
Farmacia
Droguería
Mercadería
Ropería
Talsabartería
Zapatería
Fardos arpillera
Bolsas vacías

Muebles
Colchones
Jaulas
Estopa
Básculas
Bebederos
Damasquinados vacíos
Escaleras
Escobas
Ataúdes y demás artículos, no especificados en las tarifas anteriores.

Recomendamos muy especialmente a los señores comerciantes se sirvan indicar en sus pedidos a las casas vendedoras que entreguen sus mercaderías a La Cargadora: que no haciendo esta indicación sucede que los remitentes entregan las notas de empaque a otras empresas, resultando el fraccionamiento en las cargas, lo que implica siempre aumento de gastos en transporte que el comerciante debe evitar en lo posible.

El flete mínimo por cada consignación será 5 \$
NOTA: Las cargas recogidas en domicilio Buenos Aires con nuestros carros, se cobrará el acarreo proporcional por separado.
Buenos Aires, Julio 1 de 1924.

"LA CARGADORA" Bolgrano 528
Escritorios: Galpón No. 2, Lacroze (C. B. A.)
Agente en Posadas: **Juan B. Mola & C^{ia}.**

"EL CHIC"

Recibió un surtido colosal de calzado en colores de gran moda, breis, habana, breis de rose y vaso en negro lamé y bronce a precios sin competencia.

Calzados para hombre y varón . . . Medias seda alta garantido el resultado a \$ 1.20, seda natural a \$ 3.50 . . . Medias para niño en escocés y seda.

Jersey por metros, fantasía en general . . . Encajes en colores, blanco, negro y lamé . . . Collares, hilo D.M.C. en todos los colores.

Félix Azara y **Santa Fé**
POSADAS

Cabiro Veritas



Máquina para coser y bordar la más perfecta

fecta entre sus similares

Academia de Bordados con enseñanza hasta obtener Diploma de Profesora

Nuestros precios no tienen competencia

Pasen y se convencerán

Calle Sarmiento 395—al lado de Agustín Parodi—Posadas

Único Agente:

LUCAS ORDIERES

Academia de Corte y Confección

"Gran Chic Parisien"

La profesora de Corte y Confección sistema "Gran Chic Parisien", señorita ELENA RATHHOF, se ha hecho cargo de la Academia que dirigía la señorita Lea Ponte la que quedó instalada en la calle Colón 501 donde ofrece sus servicios profesionales.

Se otorgan diplomas de Profesora de Corte y Confección.

También se otorgan diplomas de Profesora de Corte y Confección.

Julia Vargas

PARTERA NACIONAL

Ofrece sus servicios profesionales San Luis 330 Posadas

Se vende: una propiedad en colonia Corpus, compuesta de 50 hectáreas, ocho hectáreas plantadas de yerba mate en producción, a un kilómetro y medio del pueblo. Títulos perfectos inscriptos en el Registro de la Propiedad. Dirijirse personalmente o por carta a Demetrio Casach-Corpus.

Comisión Empadronadora

EDICTO

Por disposición del Señor Juez Letrado de Misiones, Dr. José María Guzmán, se hace saber por 30 días a contar de la primera publicación, que han sido designados por el H. O. Municipal de Posadas, miembros para componer la Comisión Empadronadora, las siguientes personas:

TITULARES

Señor Di Nisio Soto

" Serapio Cañete

" Pedro Sureda

SUPLENTE

Arturo V. Pizarro

" Francisco Palumbo

" José Lauritto

Se advierte que durante el término expresado podrán ser tachados sus miembros por cualquier vecino, ante el Juzgado Letrado de conformidad con el art. 9 del

Decreto de 6 de Junio de 1924.

Dr. E. Espinosa, Secretario

Decreto de 6 de Junio de 1924.

Decreto de 6 de Junio de 1924.

Decreto de 6 de Junio de 1924.

PROFESIONALES

Dr. José M. Ríos

Medicina general — Enfermedades de niños

Consulta de 7 a 10 y de 15 a 17

Santa Fé 339 POSADAS

Dr. Rodolfo F. Torres

Médico-Orejano

Ex-interno de los hospitales Duraz de Niños

Medicina general

Especialmente señoras y Niños

Consultas de 8 a 11 y 14 a 17

Los domingos en Candelaria de 8 a 14

Buenos Aires 514. (Casa de la asociación [sic]) — POSADAS

Dr. Antonio Aquino

ORODONTISTA

Consultas: de 7 y 30 a 12 p. m.

Calle SARMIENTO No. 276

Casa de Barthe (Altos)

Clínica Dental

a cargo de los Cirujanos Dentistas

Carlos E. Campbell

Alberto Errotabere

Consultas: 7 1/2 a 11 1/2 y 15 18

SARMIENTO 266

JULIA B. DE BLANCO

Partera diplomada en la Universidad de Buenos Aires

Ex-primer partera de la Maternidad del Rosario

Consultas de 14 a 16

Hay Teléfono

Avenida Roque Pérez 428,

María Hierro

Modist' de Corte y Confección

Se encarga de todo trabajo de su especialidad

Precios módicos

Calle 3 de Febrero esquina Rioja

Teléfono 160

Dr. J. Leandro Mierez

Médico - Veterinario

San Martín 118 — Posadas

Compañía Mercantil y de Transportes Domingo Barthe (S. A.)

MADERAS ASERRADAS

Existencia permanente de tablas, tablones, tirantes, listones, alfileras, etc. de cualquier clase de madera. Se venden a precios sumamente reducidos en el "Aserradero BARTHE". Se liquidan también las existencias viejas a precios increíbles, todos los días de 7 a 10 horas en el mismo ASERRADERO.

Se atiende igualmente cualquier pedido en nuestro Depósito de la Casa negocio (calle Félix Azara) donde encontrarán siempre cualquier clase de madera

APROVECHEN Sres. Constructores-Contratistas y Público en general

El Buen Tono

CASA ESPECIAL EN ARTICULOS PARA HOMBRE Temporada Otoño - Invierno 1926

Presenta a su distinguida clientela la más completa colección de sombreros de las mejores fábricas nacionales y extranjeras

Tipo reclame 12.⁵⁰ - 12.⁹⁰

Única casa depositaria de los sombreros "Borsalino" de fama mundial

Perramus-Sobretodos-Trajes-Corte y confección de rigurosa moda

Artículos de viaje

Créditos por mensualidades BOLIVAR 262-Posadas

La SASTRERIA sobre medida

que goza de mayor reputación en Posadas.

La que solo ofrece casimires Ingleses de genuina procedencia.

La única

que garantiza toda ejecución, por cuanto dispone de cortadores especialistas, capaces de satisfacer los deseos más exigentes; . . . y finalmente, la que le brinda a los precios más convenientes.

Esto lo encontrará Vd. visitando la casa

Terzi

Colón 278

Posadas

Material digitalizado con fines educativos, culturales y de investigación, en el marco del "Concurso de subsidios para proyectos de preservación documental 2014" del CEHIPE.



Precios de suscripción:	TÉRMINO	CUIDAD	INTERIOR
	Por un mes...	\$ 1.40	\$ 1.80
	Por tres meses...	\$ 4.20	\$ 5.40
	Por un año...	\$ 16.80	\$ 21.60

LA TARDE

EL DIARIO DE MAYOR CIRCULACION EN
MISIONES

AÑO XV

Posadas (Misiones) 15 de Mayo de 1926

Núm 5090

El aviso, constituye la fuente de ganancias del comercio moderno. Busque en estas páginas uno que le interesa

"La Capital"

Mueblería, Colchonería, Tienda y Ropería

Ben Sion Abracen

Magnífica exposición de Muebles de todos estilos
Juegos modernos de Dormitorios y Comedores

Precios que no admiten competencia
Se compra lana lavada y sucia

La casa concede créditos en condiciones liberales

Félix Azara 169 al 171 Posadas — Misiones
(Al lado Casa Colombo)

Mueblería y Colchonería "CASA COHAN"

Fábrica Eléctrica de Muebles

Se hacen Juegos de muebles y muebles sueltos según indicación de los Señores clientes

Camas de hierro esmaltadas — Colchones de lana y estopa — Se hacen composturas de camas de hierro y de elásticos de todas clases

Se cambian los tejidos a elásticos de hierro y de madera

Se embalan muebles—Ventas con facilidades de pago

Exposición y Fábrica: **Félix Azara 224/225** Posadas (Misiones)

La Mueblería "Europea"

ofrece a su clientela
GRANDES OCASIONES

VEA Vd. MISMO NUESTROS PRECIOS REBAJADOS

Sillas de Viena a \$ 88.— la docena
Hamacas de mimbre desde \$ 6.50 c/u.
Camas desde \$ 19.50 de una plaza

Gran surtido en juegos de mimbres y en finos moblajes de estilos modernos

COLON 167 al 173
Entre Sarmiento y Santa Fé POSADAS

Compañía Mercantil y de Transportes

DOMINGO BARTHE (S. A.)

MADERAS ASERRADAS—Existencia permanente de tabloncitos, tablas, tirantes, alfajas, listones, tapa-junta, piso y cielo raso cepillado y machimbrado; en el Depósito Calle 3 de Febrero esquina Sarmiento— Precios sin competencia

Mercaderías Generales Yerba-mate paraguaya marca "Bandera" es la mejor— Lámparas eléctricas "Osram" las más económicas y durables—Materiales eléctricos de todas clases—Cocinas económicas y Heladeras alemanas de todos tamaños

Navegación al Alto Paraná vapor BELL

La Empresa dispone de chatas y remolcadores para fletar y puede comprometerse a conducir cargas a Corrientes.

PIRELLI

El Campeonato Automovilístico del Mundo ha sido alcanzado en Monza el 6 de Septiembre de 1925, con una máquina ALFA ROMEO, sobre neumático Pirelli Cord.

Pedir informes al señor SANTIAGO TERZI, representante exclusivo en Misiones

Pianos y Pianolas

Rollos para Pianolas de 88 notas a precios sin competencia.
Últimas novedades a \$ 3.— el rollo

Pianolas N. Americanas desde \$ 1500
— Vendemos con grandes facilidades de pago —

Pianolas con el maravilloso contralor automático—patente exclusiva. Pianos alemanes de las únicas marcas construidas especialmente para estos climas: STEINWEG-GEISLER-PITZER-ZIMMERMANN.—Vendemos y entregamos pagaderos desde \$ 10.—semanales

Agente exclusivo para Misiones—Cuidado con los ladrones.—Bandoncones legítimos alemanes "A. A." pagaderos por cuotas.

EMILIO E. ITURBE — Colón 125 — POSADAS

Solicite catálogos y precios.—A su pedido nos complacería informarlo sobre nuestro sistema de venta: *Plan Especial* que le brinda facilidades hasta hoy desconocidas.

Pida datos aunque no compre. Nuestra misión es proporcionárselos.

Edictos

Por disposición del Señor Juez Letrado del Territorio Nacional de Misiones Dr. José M. Guzmán, se cita, llama y emplaza por el término de treinta días, a contar desde la primera publicación del presente, a todos los que se consideren con derecho a los bienes dejados por fallecimiento de don Baltazar Julián o Julián Quirós, ya sean como herederos o acreedores, para que dentro de dicho término comparezcan por ante su Juzgado y Secretaría del que suscribe, a deducir sus acciones en forma, bajo apercibimiento de lo que hubiere lugar por derecho.

Posadas, Abril 8 de 1926.
Ramón E. Espeche
Secretario

Por disposición del señor Juez Letrado de Misiones doctor Ramón E. Vázquez interinamente a cargo del Juzgado del doctor José María Guzmán, se emplaza por treinta días, a los que se consideren con derecho a los bienes dejados por don Celestino Leis, a fin de que deduzcan sus acciones en forma, bajo los apercibimientos de ley.

Posadas, Marzo 8 de 1926.
Ramón E. Espeche
Secretario

Por disposición del señor Juez Letrado de Misiones doctor José María Guzmán, se emplaza por treinta días a los que se consideren con derecho a los bienes quedados al fallecimiento de don Miguel Javier Rea o Javier Rea a fin de que deduzcan sus acciones en forma bajo los apercibimientos de ley.

Posadas, Abril 24 de 1926.
RAMÓN E. ESPECHE
Secretario

Por disposición del señor Juez Letrado del Territorio Nacional de Misiones, doctor José María Guzmán se cita, llama y emplaza por treinta días a contar desde la primera publicación del presente a todos los que se consideren con derecho a los bienes dejados por fallecimiento de don Enrique Thompson o Enrique Leonardo Thompson, ya sean como herederos o acreedores, para que dentro de dicho término comparezcan a deducir sus acciones en forma, bajo apercibimiento de lo que hubiere lugar por derecho.

Posadas, Abril 16 de 1926.
RAMÓN E. ESPECHE
Secretario

Por disposición de S.S. el Juez Letrado del Territorio de Misiones, Doctor José María Guzmán, se hace saber por el término de treinta días a quienes puedan interesar, que los señores Pedro Núñez y Compañía se han presentado solicitando el reconocimiento de la posesión treinta y dos de este Municipio, entre los siguientes: Andrés; Norte calle Belgrano, Sud calle "Santa Fé", Este calle Lázaro G. B. B. antes Alto Paraná y Oeste calle General Paz, cuya manzana está dividida por la calle Bajada Nueva al Puerto.

Posadas, Marzo 27 de 1926.
RAMÓN E. ESPECHE
Secretario

Por disposición de S. S. el Señor Juez Letrado del Territorio de Misiones Doctor Ramón E. Vázquez, se hace saber a los acreedores de D. David Levy, que no habiéndose aceptado el concordato ofrecido por el deudor, ni la adjudicación de bienes, el Juzgado dictó la resolución que dice así: Posadas, Abril 20 de 1926. Autos y Vistos: Teniéndose en consideración lo resuelto por la junta de acreedores en la audiencia de que se informa el acta que antecede y de conformidad con los artículos 1421-1422 y sus concordantes del Código de Comercio. Decíase en estado de quiebra al comerciante convocado don David Levy. Nómbrase Síndico liquidador del concurso a mérito del resultado de la votación practicada, a Don José A. Spertoni cuya aceptación se comete. Púese como fecha de la cesación de pagos, el día de la presentación judicial del deudor. Reténgase la correspondencia epistolar y telegráfica del fallido a los efectos del inciso 10. del artículo 1422, citado librándose la comunicación del caso, al jefe del Sub-Distrito de Correos y Telégrafos de la localidad. Distíngase a todos los que tienen bienes y documentos de fallido, para que los ponga a disposición del síndico, bajo las penas y responsabilidades que corresponden. Púese como fecha de la aceptación de pagos o entrega de efectos al fallido, so pena a los que hicieron de no quedar por ellos exonerados de las obligaciones que tengan pendientes en favor de la masa. Ocupense, por el síndico, todos los bienes y pertenencias del fallido. Dése intervención al Ministerio Fiscal. Decrétese la inhibición general de bienes contra el fallido, la que se comunicará a sus efectos al Registro de Inhibiciones de la Capital y al Registro de Inhibiciones de la localidad. Distíngase a todos los que hubieren conocido o conocido este auto, firmado: Ramón E. Vázquez.—Ante mí Sr. Domínguez Tejiera—Secretario.

Posadas, Mayo 5 de 1926.
NTO DOMÍNGUEZ TEJERA
Secretario

Se vende

CHACRA S. apta para plantaciones de yerba mate en lotes de 26 a 50 hectáreas con facilidades de pago en Bonpland.

RENDON Y Cia.

Hay chacra con plantación en plena producción Gran oportunidad.

Se alquila

una casa en la calle Santa Fé frente a donde estaba la sucursal de la máquina Singer N.º 382 a 380 compuesta de un salón de 8x6 de 2 piezas 5x4.60, cuarto de baño con instalación de agua corriente, cocina de 3x3, 5 piezas de 3x3. Tratar con su dueño en la Fábrica de Alpagatas Bernardino Hernando.

Dr Armando Cambas
Cirujano-Dentista

Consultas: De 8 a 12 y de 15 a 18
COLON Y BELGRANO

Se vende

Semilla fresca y plantines de YERBA MATE.
Chacra Schinas, frente a la Estación Radiotelegráfica.

Posadas Misiones

Se alquila

el local que ocupó la Cia Singer Sta. Fé 317. Amplio salón para negocio y comodidades para familia.

Tratar: Casa Vega, Félix Azara 227.

Academia de Corte y Confección

Sistema "Le Gran Chic Parisien".
Dirigida por la profesora Señorita JULIA N. NILOS. Otorga diplomas. Método útil y práctico. Se confecciona y cortan moldes a precios módicos.

Local de la Academia "Cabiró", Sarmiento 393

"Las Delicias"

Frutería, Fiambrería y Almacén de C. GARRASTAZÚL

Avenida Madariaga—(Bajada a la Estación)

Precios módicos
Teléfono No. 73

Instituto Musical

Incorporado al Conservatorio D'ANDREA de la C. Federal.

Atendido personalmente por la Señora RAQUEL GORDILLO DE MAQUEDA

Para inscripción de alumnos: Bs. Aires 132 De 9 a 11 horas

15.000

Plantas de yerba mate en viveros se venden.

Dirigirse a Pedro Bonino, en el mercado central, todos los días hasta las 8, o en la chacra No. 194.

Casa LAURITTO

Sastrería de Medida Fina
y Taller Moderno de Limpieza y Planchado



La clientela exigente rebuscada ávida de descubrir cierta elegancia y "Chic" en su vestuario. Sabrá apreciar debidamente esta clase de servicio. El ojo conocedor del elegante sabrá discernir enseguida la notable diferencia. Entre el planchado corriente y el que ejecuta la moderna máquina Hoff Mann, dada la indiscutible superioridad de su presentación e intachable elegancia de su terminación.

Sistema moderno e higiénico

PARQUE - HOTEL

CASA DE PRIMER ORDEN

SERVICIO RESTAURANT Y A LA CARTE

AVENIDA ESPAÑA
(FRENTE AL BELVEDERE)
ASUNCIÓN (PARAGUAY)
Prop. ADOLFO CANALE

Lecciones Conservatorio Musical FRACASSI

Director fundador: E. A. FRACASSI
Calle 367—Buenos Aires

El más importante de la República

El que cuenta con mayor número de alumnos y sucursales en el interior de la República, el Uruguay, y Paraguay y Bolivia.

Sucursal Posadas
Directora GABRIELA CALVO, Santa Fé 385

Neumáticos Colorados marca "Fis"

de la casa Lienau, Gey y Cia. de Buenos Aires

Representante en el Territorio: JOSÉ SARTORI

Picada San Javier, kilómetro 32

EL LIBRO IDEAL DE COCINA

365 menús de almuerzos.
365 menús de cenas.

Venta: en La Librería del Colegio

Para comer bien visite Vd. la FRUTERIA y FIAMBRERIA "Buenos Aires"

Siempre encontrará cosas nuevas y recién recibidas

S. PLANTIER y Cia.
Félix Azara 242
Teléfono 145 Posadas

Vendo

10 000 LITROS VIVERO—Tractor "Case" 15-27 HP—Tractor "Fordson" Auto "Chevrolet"—Dos Rastras dientes nuevos—Una sembradora maíz con tiro para un caballo—Una Máquina hornguicida, gran formato.

ENRIQUE SALA—Candelaria

Propiedades

Se venden varias propiedades importantes y se alquilan casas higiénicas. Tratar con Vicente Gentile.

Jabón Amarillo "MONTEJANO"

Es más puro y resistente que los demás. Más espumoso, limpia mejor y da un olor agradable a la ropa

Por su calidad inmejorable, es un producto que se impone y que no tiene rival

Instituto de Kinesiología

DEFENSA 893 BUENOS AIRES

Electricidad—Masajes—Reeducación Motriz—Gimnasia Médica

Tratamientos especiales para enfermedades del aparato digestivo

Regímenes alimenticios

Director: J. GIORDANO.—Kinesiólogo de la F. de C. Médicas

Almacén, menaje y Panadería

DE

HIERRO Hnos.

VENTA DE GALLETA FRESCA — GRAN SURTIDO EN COMESTIBLES EN GENERAL

Colón esquina Rioja

Joyería BIANCHI

El más variado surtido en joyas finas artículos para regalos y fantasías.

Además la casa cuenta con personal competente de Relojería.

Material digitalizado con fines educativos, culturales y de investigación, en el marco del "Concurso de subsidios para proyectos de preservación documental 2014" del CEHIPE.

USE EL TELÉFONO

No salga los días grises. No haga sus compras sin averiguar precios.

ECONOMICE

Con las diferencias de precio paga el abono.

Para datos Central Telefónica.

USE EL TELÉFONO

CENTRO DE CONOCIMIENTO BIBLIOTECA PÚBLICA De Las Misiones