

LA TARDE

Posadas, 30 de Julio de 1926

El suceso de la Escuela N.º 13 de Bonpland

IMPRESIONES QUE NOS TRASMITIÓ UN VECINO

Este diario ha registrado y comentado, las incidencias que se han producido en la escuela n.º 13 de Bonpland y las que culminaron con el suceso ocurrido el sábado 24 del corriente del que informamos ampliamente a nuestros lectores.

Hemos puesto en este delicado asunto, independencia de criterio e imparcialidad en la emisión de juicios sobre el mismo. Y hemos manifestado—lo volvemos a recalcar— que hubo morosidad en la solución de la incidencia, pues, si el director andaba divorciado con los maestros y éstos a la vez con el director, la armonía y disciplina de la escuela habían desaparecido.

Un vecino de Bonpland, el comerciante señor Antonio Esteves que reside en dicho pueblo hace quince años, nos transmitió ayer sus impresiones sobre el caso. Juzgamos imparcial su opinión en virtud de que comenzó por manifestarnos que no le anima ningun interés particular en perjudicar al señor Meza ni en favorecer a los maestros. Respondiendo a nuestras preguntas nos dijo: La escuela N.º 13 de Bonpland, siempre armoniosa entre maestros y director. Desde que llegó el señor Meza, comenzaron las discordanias, discordanias—dijo—que habían trascendido fuera de la escuela y que motivaron el grave suceso ocurrido el pasado sábado. Y continuó diciendo el señor Esteves:

He hablado con las maestras de la escuela y me han dicho que han formulado cuarenta y cinco cargos contra el señor Meza, algunos de bastante gravedad. Me consta por haberlo visto con mis propios ojos, que el señor Meza suele embriagarse con frecuencia y que ha oído que hablar por los balcones de Bonpland y en varias reuniones de carácter social.

En opinión del señor Esteves, el señor Meza no es la persona indicada para la dirección de la escuela de Bonpland y piensa que el sumario levantado por el Inspector Seccional señor Nava, debe tener su solución rápida.

Agregó el señor Esteves, que las manifestaciones que aquí se consignaron la había hecho también ante el inspector cuando fué citado a declarar.

Escuela Normal Nacional de Posadas

5.º concurso de colaboraciones de "El Diario Español"

Posadas, Julio 29 de 1926
Señor director de LA TARDE Presente

Para conocimiento del señor director, me es grato transcribirle la siguiente comunicación recibida de la gerencia de "El Diario Español". Dice así:

"Buenos Aires, Julio 22 de 1926. Señor Director de la Escuela Normal Mixta—Posadas.—Muy señor nuestro: Impuestos del contenido de su atta. del 16 del corriente, formulamos la presente para expresar nuestro agradecimiento por su atención, que puede hacer extensivo al director de LA TARDE.—Somos su atto. S.S."

Saludo a Vd. muy atte.
HUGO R. VIÑAS
Secretario

Un profesional: honesto y competente, y drogas excepcionalmente puras, son necesarias para la perfecta elaboración de las recetas.

AMBAS COSAS encontrareis en la "Farmacia del Indio" de SAMUEL ACUÑA Químico Farmacéutico

Félix Azara

Informaciones telegráficas del país y del extranjero

El senado terminó ayer la sanción del presupuesto para el corriente año

Debate en la cámara de diputados sobre irregularidades en la armada

Condiciones que reunirán los gobernadores de los territorios nacionales

Se tramita un lance entre los diputados Raúl Rodríguez y Albarracín

El gobierno mejicano requisó las armas a los católicos

Continuará la huelga de los mineros británicos por no estar conformes con las mejoras

CAPITAL FEDERAL

Sanción del presupuesto

Capital Federal, 30.—El senado celebró ayer una laboriosa sesión y terminó la sanción del presupuesto que regirá durante el corriente año. Por lo avanzado de la hora, no realizó la sesión secreta que estaba anunciada para prestar diversos acuerdos.

Irregularidades en la armada

Capital Federal, 30.—Ayer continuó en la cámara de diputados el debate sobre las denuncias hechas por el legislador socialista doctor De Tomaso y que se refieren a irregularidades graves en la armada nacional. El debate prolongóse durante largo rato, interviniendo en él varios legisladores. Por último y ante las manifestaciones de De Tomaso, se resolvió nombrar una comisión especial de la cámara que investigue las denuncias del diputado socialista.

Entrevista con Alvear

Capital Federal, 30.—Una delegación de radicales personalistas de San Juan, se entrevistó ayer con el presidente de la república con objeto de solicitar del primer magistrado la postergación de las elecciones en la citada provincia. Manifestaron que de no concederse esa postergación, volverían nuevamente al poder los elementos

Jubilación del personal docente de las escuelas primarias

Proyecto del diputado Sullivan

Como ya es sabido, continúa hasta ahora la anomalía de no computar los servicios prestados en provincias, para la jubilación de los maestros, que más tarde continuaron actuando en la capital federal o en los territorios nacionales.

A fin de terminar con tal anomalía y satisfacer un justo anhelo de muchos educacionistas, el diputado nacional señor Guillermo Sullivan acaba de presentar a la cámara un proyecto de ley, que tiene de salvar de esta injusticia.

Dice el proyecto de ley en su artículo 1.º: «Los efectos de la jubilación del personal docente de las escuelas primarias, se computarán iguales los servicios prestados a la enseñanza en cualquier punto de la república».

El autor de esta iniciativa la fundamenta en las siguientes consideraciones: «Considero de estricta justicia

cantonistas, que tienen perfectamente montada su máquina electoral. El doctor Alvear les prometió estudiar el asunto y conversará sobre el particular con el ministro del interior y el interventor a San Juan.

Los gobernadores de los territorios

Capital Federal, 30.—El diputado radical por Santa Fé doctor Alcides Grecca, presentó a la cámara un proyecto por el cual se establecen las condiciones que reunirán los gobernadores de los territorios nacionales. Para fundamentar ese proyecto, el diputado alega los errores que se cometen en la designación de los gobernadores y dice que es necesario evitar las complacencias políticas que son las que suelen primar para la elección de candidatos.

Lance personal

Capital Federal, 30.—Se tramita un lance personal entre los diputados Jorge Raúl Rodríguez de Santa Fé y Albarracín, de San Juan. Dicho lance fué originado por diversas manifestaciones del diputado Rodríguez con respecto al gobierno cantonista de San Juan. Los padrinos tratan de hallar una solución satisfactoria sin llegar al terreno de las armas.

Obras en el dique Sauce

Capital Federal, 30.—Informan

de la Ríoja, que se realizó en aquella ciudad un mitin popular para solicitar del gobierno nacional que se prosigan las obras del dique Sauce que han sido paralizadas. El comercio cerró sus puertas en señal de adhesión al acto. Los organizadores del mitin enviaron telegramas al presidente de la república y ministro doctor Ortiz.

Los aviadores argentinos

Capital Federal, 30.—Noticias trasmitidas desde Florianópolis (Brasil) informan que los aviadores argentinos Duggan y Olivero y el mecánico Campanelli, piden trasladarse a la localidad de Torres. Agregan las informaciones que los violentos y continuos temporales, siguen obstaculizando la continuación del vuelo. Añaden las noticias que los pilotos han manifestado que tienen especial empeño en llegar a Buenos Aires para dar por terminado el raid.

MÉJICO

Requisita de armas a los católicos

Méjico, 29.—El gobierno procedió a la requisita de armas en todo el país, pues, teme resistencia de los elementos católicos al entrar en vigor el cumplimiento de las leyes que lesionan a las instituciones eclesiásticas. Las tropas están procediendo con toda energía y el presidente Calles se halla dispuesto a sofocar cualquier intentona sediciosa de los católicos.

INGLATERRA

Continuará la huelga minera

Londres, 29.—El comité de la Federación de Mineros y los delegados de los sindicatos adheridos, manifestaron el propósito de continuar la huelga por no estar conformes con la actitud de los patronos. El gobierno se halla de nuevo ante un grave conflicto y ha tomado intervención para buscar una fórmula de arreglo.

FRANCIA

Poincaré inspira confianza

París, 29.—Los diarios manifiestan que inspira confianza el gabinete presidido por M. Poincaré y que se cree que su acción resolverá el momento económico actual. En el parlamento cuenta con apoyo el jefe del gobierno pues, son muchos los legisladores que están decididos a secundar los planes de Poincaré.

ESPAÑA

Reina tranquilidad

Madrid, 29.—El presidente del directorio general Primo de Rivera, ha declarado que reina tranquilidad en todo el país y que no teme una nueva intentona sediciosa que proyectan los elementos políticos refugiados en París.

Los diarios de todo el país dedicaron al extinto crónicas necrológicas en las que se puso de manifiesto la destacada actuación que tuvo en vida el doctor Spegazzini. Y las actividades de aquel hombre de ciencia y de laboratorio, tuvieron también en vista las enfermedades de la industria madre de Misiones.

De tales actividades da cuenta la comunicación que nos envía el director de la Estación Experimental de Loreto, ingeniero agrónomo señor Adolfo C. Furnus y que dice así:

Estación Experimental de Loreto. Julio 25 de 1926

Señor Director de "La Tarde" Posadas

«Muy señor mío: Hace algunos días apareció en el diario de su dirección, la noticia de la muerte del Doctor Carlos Spegazzini. La noticia pasó desapercibida»

Mo es necesario dar mayores razones para apoyar esta iniciativa, ya que desde hace muchos años el magisterio la reclama y está reconocida por todos, la necesidad de sancionar esta ley, lo que sería nada más que cumplir con un propósito de equidad y de justicia».

Un homenaje al sabio Spegazzini

La muerte lo sorprendió estudiando las enfermedades de la yerba mate

Hace ya más de un mes el telegrama informó con su laconismo habitual, de la muerte del sabio Carlos Spegazzini ocurrida en la ciudad de La Plata, donde residía.

COLONOS

antes de comprar

BOLSAS VAGIAS

para yerba mate canchada consulten precios a FOA y TERAN POSADAS

Calle Bs. Aires 450-Teléfono 54

Pianos y Pianolas

Rollos para Pianolas de 88 notas a precios sin competencia. Últimas novedades a \$ 3.— el rollo

Pianolas N. Americanas desde \$ 1500 — Vendidas con grandes facilidades de pago —

Pianolas con el maravilloso contralor automático—patente exclusiva. Pianos alemanes de las únicas marcas construidas especialmente para estos climas: STRINWEG-GREISSLER-PITZER-ZIMMERMANN.—Vendemos y entregamos pagaderos desde \$ 10.— semanales. Agente exclusivo para Misiones.—Cuidado con los ladrones.—Bandononeos legítimos alemanes "A. A." pagaderos por cuotas.

EMILIO E. ITURBE — Colón 125 — POSADAS

Solicite catálogos y precios.—A su pedido nos complacería informarlo sobre nuestro sistema de venta: Plan Especial que le brinda facilidades hasta hoy desconocidas.

Pida datos aunque no compre. Nuestra misión es proporcionárselos.

para la mayoría del público, pues a los hombres de ciencia, a los que han dedicado toda su vida y todos sus afanes en bien de la humanidad, ésta no les da el valor relativo que hayan alcanzado en el seno de la sociedad, como elementos profilácticos.

Después de una vida dedicada a la ciencia botánica, cuyos beneficios también alcanzaron a Misiones, el Dr. Spegazzini ha desahogado en pleno estudio de las enfermedades criptogámicas de la yerba, que él había iniciado en estos últimos tiempos con nuestra colaboración y que desgraciadamente no ha podido terminar, tal como lo expresa en su última carta que nos dirigiera cuatro días antes de su muerte, con fecha Junio 27, en donde dice: «Vd. tendrá paciencia un poco de tiempo para que yo pueda llevar a cabo los ensayos de cultivos microbiológicos necesarios...tenga la bondad de mandarme otra cantidad, recolectadas especialmente al pie de individuos más o menos enfermos... No me olvide y reciba un cordial apretón de manos.»

Por estas circunstancias, estimo un deber poner estos antecedentes en evidencia pública para recordar a los hijos y habitantes de Misiones que también deben unirse en homenaje de esa vida tan útil y tan inopuntamente desaparecida.

Saluda muy atentamente al señor Director,

Adolfo C. Furnus
Ing. Agr.

La suscripción pro adquisición de la casa donde falleció el general San Martín en Boulogne Sur Mer

Con objeto de rendir otro justo homenaje al general San Martín, se ha resuelto levantar suscripciones públicas en las escuelas del país, para la adquisición de las casas donde nació y murió el general José de San Martín.

En la Escuela Normal de la localidad, la suscripción para adquirir la casa de Boulogne Sur Mer, donde falleció el ilustre patriota, dió un total de \$ 51.00, recolectados entre el curso normal y departamento de aplicación, de acuerdo con la cuota máxima fijada.

El juez letrado doctor Guzmán

Por el vapor de la carrera, regresan hoy de Corrientes el juez letrado doctor José M. Guzmán y su esposa señora Esther Rojas de Guzmán.

VIDA SOCIAL

Viajeros

Regresó de Corrientes, el señor Lindolfo G. Monzón.

Cuna nueva

El hogar de los esposos Mercadal-Bistoletti ha sido alegrado con

Relojería "Svea"

Quilmes Cristal, Quilmes Bock y Malta Quilmes

Tres productos que siempre han sido insuperados, que no se hallan expuestos a las alternativas de la temperatura como sus inferiores similares, manteniéndose invariablemente, inmejorables. Recomendándose muy especialmente, verificar la capsula metálica, a fin de evitar posibles involuntarias confusiones pues, los productos QUILMES en razón de su superioridad, se venden a precios ligeramente más elevados que los de sus competidores.



la feliz venida al mundo de una hermosa nena. Madre e hija gozan de perfecta salud.

Societá Italiana di M. Soccorso 1a Convocatoria

Se invita a los señores socios a concurrir a la Asamblea General Ordinaria que se celebrará el Domingo 10 de Agosto próximo a las 15 horas, en el local Córdoba 305 (casa Francisco Castiglioni, para tratar la siguiente

ORDEN DEL DIA:

- 10.-Lectura de la memoria y aprobación del balance del ejercicio 1925-1926. 11.-Elecciones generales de la C. Directiva. 12.-Designación de dos socios para firmar el acta juntamente con el señor Presidente. Posadas, Julio 20 de 1926 LA COMISION

Albert Favre, suizo, nacido en Chamoson, fallecido el 6 de Junio de 1906 en Posadas. La Legación de Suiza busca sus herederos para recibir una herencia. Dirigirse a J. de Chambrier y Cia., Colón 218

Macetas

De cemento armado, para plantas en varios tamaños, se hacen a precios módicos. Pedidos, Avenida Corrientes, frente al local de la Gendarmería.

Sirvienta: Se necesita que sepa cocinar, en casa de señor solo; sueldo \$ 25.- Posadas, Ayacucho 454, (frente a la cárcel).

Gran Ocasión

Colchones de Lana de 1 plaza con 10 kilos de lana, a \$ 33.90 de 2 plazas con 20 kilos de lana, a \$ 62.10 Lana y Cotin de primera JUAN OLSEN Ayacucho 454 Posadas (Frente a la cárcel)

Sergio Fernández y Hno.

Ofrece un surtido de calzados para varones de muy buena clase a precios de LIQUIDACION. COLON esq. TUCUMAN Posadas - Misiones

Julia Vargas

PARTERA NACIONAL Ofrece sus servicios profesionales San Luis 330 Posadas

LECHERIA "LA MISIONERA"

Precio de leche desde el 1.º de AGOSTO

\$ 0.30

¡SORPRENDENTE!

Es el surtido de casimires y paños para sobretodos y perramus que recibió esta casa para este INVIERNO.

Todas las prendas son confeccionadas por personal de reconocida competencia, bajo la dirección del mismo propietario.

Unica casa en esta ciudad que Hoff-Man la que no solo asechenta con la gran máquina a vapor Hoff-Man gura el perfecto planchado de los trajes dejándolos como nuevos, sino tambien contribuye eficazmente a su dración.

Casa LAURITTO

Sastrería Fina

Félix Azara 178

Posadas-Misiones

Los artículos Fotográficos alemanes son siempre los mejores, sobre todo si son de estas renombradas marcas

Películas GOERZ Papeles LEONAR

Compre estos artículos y todos los implementos fotográficos que necesite en la

Farmacia y Droguería Argentina de SANTIAGO A. BARREYRO

Se alquilan: casas baratas. Tratar con la Vda. de Meseguer. (Jabonería Montejaño).

Se alquila: Chacra de 51/2 hectáreas al lado de la escuela N.º 7 de la Picada, tratar Palace Hotel - Sr. Magaldi.

Camiones NAS QUAD

Una interesante demostración sobre el poder de arrastre de camiones, se realizó en el puerto de la capital, en presencia de autoridades de la Aduana y de un escribano público

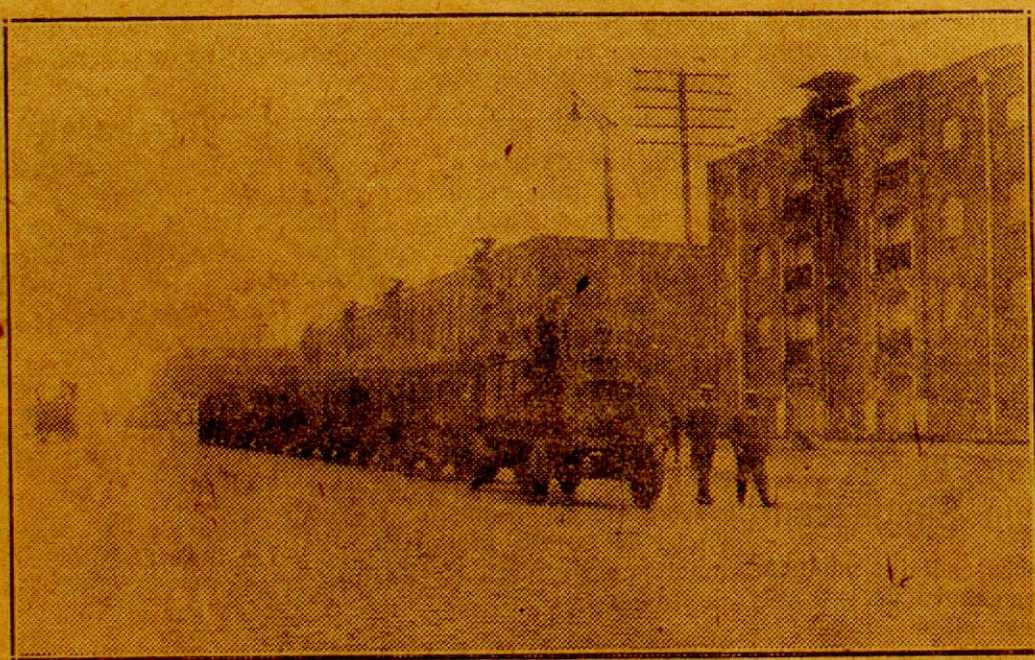

El NAS QUAD arrastrando 8 troleys cargados de carbón, durante las pruebas en las calles adyacentes al Puerto

En las calles adyacentes a la Aduana de la Capital fuimos testigos circunstanciales de un interesante demostración del poder de arrastre de los camiones Nas Quad, que ha recibido una fuerte partida una empresa financiera de la plaza. Un camión de esta marca, con 8 troleys, cargados de carbón, con un peso total de 63.000 kilos, fué arrastrado sin mayores inconvenientes gracias al poder propulsor y a las cualidades técnicas de la máquina aludida que posee arranque en las cuatro ruedas mediante eje «cardan» con ruedas de acero fundido y gomas macizas. Presenciaron la operación, que fué seguida con interés por numerosas personas, las autoridades principales de la Aduana de la Capital y el escribano público, doctor Pedro L. A. Manguero, que certificó el resultado de la prueba.

Las características principales

En el deseo de conocer mayores detalles sobre las condiciones de estos camiones, que bien pueden

titularse tractores, dado el poder de alta tensión y ventilador y co-de arrastre demostrado, entrevista-rea de ventilador de 4 paletas, mos a uno de los representantes allí abrazadera de tensión, de resorte. presentes. Nos informó que la capacidad tasada de carga de estos vehículos era de 4.000 kilos, pero que fácilmente podían admitir mayor peso. Está accionado por un motor vertical de 4 cilindros, de 4 tiempos, con cilindros de cabeza en forma L, con suspensión en 3 puntos. La potencia efectiva es de 28 H. P.

Estas máquinas que han sido construidas para necesidades guerreras, ofrecen un aspecto verdaderamente imponente con sus materiales, que dan una idea inmediata de su destino para trabajos en terrenos pesados y malos. Pesa solamente 3.200 kilogramos, con velocidad, hasta los engranajes cóncavos, no obstante esta circunstancia. El enfriamiento del motor se hace por una bomba centrífuga que hace circular el agua, siendo su radiador y cubida de cada una de las cuatro ruedas, agua del tipo barbas de bullena y Los resortes del vehículo se encuentran cargados de la fuerza de torsión y magneto del movimiento.

Unicos representantes para la venta de estos camiones en el Territorio de Misiones y Provincia de Corrientes:

Compañía Mercantil y de Transportes



Material digitalizado con fines educativos, culturales y de investigación, en el marco del "Concurso de subsidios para proyectos de preservación documental 2014" del CEHIPE.

Calidad y Potencia

a Precio Bajo

Oldsmobile "6"

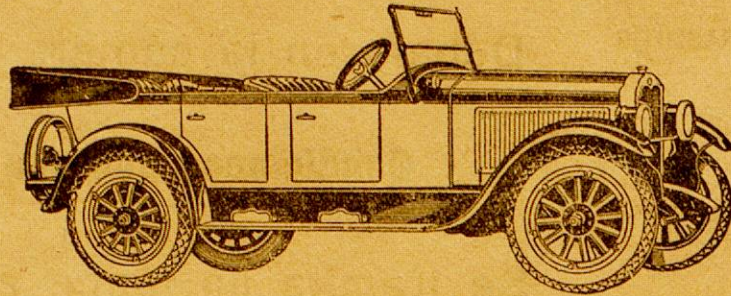

COMO TODOS LOS PRODUCTOS DE LA "GENERAL MOTORS" ESTE COCHE REUNE A LA BELLEZA DE SUS LINEAS Y A SU SÓLIDA CONSTRUCCIÓN EL ATRACTIVO DE UN PRECIO IMPOSIBLE DE IGUALAR.

Doble Faeton Standard

\$ 3.395 s/w Bs.As.

Equipado con 5 cubiertas Balloon

SÁNCHEZ Y PAGÉS

BOLIVAR 223-235

POSADAS

RUGBY OTRA VEZ...

LOBOS

Carrera de obstáculos... Mayo 2/1926

Un día entre pantanos, zarzales, arenales y otras características del automovilismo invernal

Primero - Segundo - Unicos en llegar a la meta

RUGBY

Día tras día el sensacional Rugby apunta otro triunfo en su envidiable foja de hazañas—otra prueba de su gran potencia e innegable superioridad

VISITENOS Y PERMITANOS CONVENCERLO

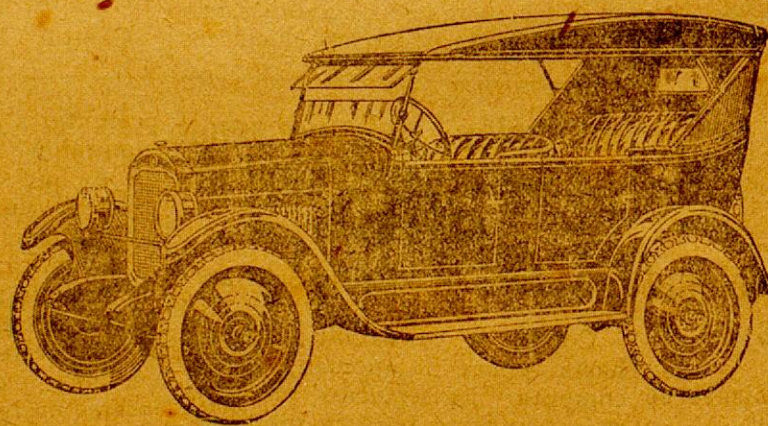

Dobl faeton \$ 2140 m/n s/w Bs. Aires

Importadores: Ditlevsen & Cia. BUENOS AIRES Casa Matriz: Cochabamba, B. Exposición - Venta Avenida de Mayo 603

Simón Sturich

Agente en Misiones:

Calle COLON No. 368

Cabiró Veritas



Máquina para Coser y Bordar la más perfecta entre sus similares

Academia de Bordados con enseñanza hasta obtener Diploma de Profesora

Nuestros precios no tienen competencia

Pasen y se convencerán

Calle Sarmiento 395—al lado de Agustín Parodi—Posadas

Único Agente:

LUCAS ORDIERES

Academia de Corte y Confección

Sistema "Le Grand Chic Parisien". Dirigida por la profesora Señorita JULIA N. NILOS. Otorga diplomas. Método útil y práctico. Se confeccionan y cortan vestidos...

ARTIGAS VALENTINO y CIA. Empresa de Construcciones en General

Contrataciones y administración de toda clase de obras Economía, garantía y solvencia Soliciten planos y presupuestos

Elías Artigas ARQUITECTO

Escritorio: SAN LORENZO 339 Teléfono 224

Representantes: de la Sociedad Anónima TALLERES METALURGICOS, antes: Rezzonico, Ottenello y Cia. Construcciones Metálicas Tirantería, caños y fierros en general

"EL CHIC"

Recibió un surtido colosal de calzado en colores de gran moda, breis, habana, breis de rose y vaso en negro lamé y bronce a precios sin competencia.

Calzados para hombre y varón Medias seda alta garantido el resultado a \$ 1.20, seda natural a \$ 3.50 Medias para niño en escocés y seda.

Encajes por metros, fantasías en general Encajes en colores, blanco, negro y rojo Collares, hilo D.M.C. en todos los colores.

Mix Azara CENTRO DEL CONOCIMIENTO BIBLIOTECA PÚBLICA De Las Misiones

y Santa Fé

EJE VD. ENGAÑAR
Juan en casa de confianza
 Especialidad **La**
Mueblería
"EUROPEA"
 Le servirá bien y lealmente

15 años establecido **COLON 167 al 173**
PEDRO CHAPOV **POSADAS**

Dr. Carlos Fernicola
 MÉDICO CIRUJANO
 Del Hospital Italiano y la Asistencia Pública
 Profesor Ascripto a la F. de Medicina
 Atiende en su Consultorio calle Alvarez Thomas-Buenos Aires de 16 a 18 horas

Aviso

Se hace saber que por contrato firmado en la fecha y con anterioridad al 5 de junio p.pdo. ha quedado disuelta la razón social que giraba el rubro: "FARMACIA MISIONES DE EUGENIO L. RODRIGUEZ" habiéndose hecho cargo del activo y pasivo de la misma, según constancia de sus libros, los señores Don Luis Menocchio y Don Santiago A. Barreyro.
 La razón social girará bajo el rubro: FARMACIA MISIONES DE MENOCCHIO, BARREYRO Y CIA. quedando la dirección técnica a cargo del farmacéutico don César Acardi. El laboratorio de análisis estará atendido por el farmacéutico don Luis P. Quaranta.
 "Farmacia Misiones" de MENOCCHIO, BARREYRO Y CIA.

Terrenos en venta en el ejido del Municipio de Posadas

TERRENOS.—Lote E. Manzana 202, calle San Lorenzo, cerca de la A. Pública, mide 17,40 x 43,30 de fondo.
 Solar N. Oeste Manzana N.º 6, frente a la Panadería Orbe & Urrutia, mide 43,30 x 43,30.
 Lote 13 de la Chacra N.º 19, próximo a la casa del señor Teodoro Kopf, y hospital Regional, mide 43,30 sobre la calle Esperanza por 77,94 de fondo.
 Terreno en Candelaria (Misiones) Una chacra, de la Fracción C. del Lote Agrícola N.º 5.
 Informes: CHEMES Hnos., Tienda "San Jorge".

ATENCIÓN
Automóviles-Camiones
OVERLAND

Los mejores para el Territorio.

Con grandes facilidades de pago

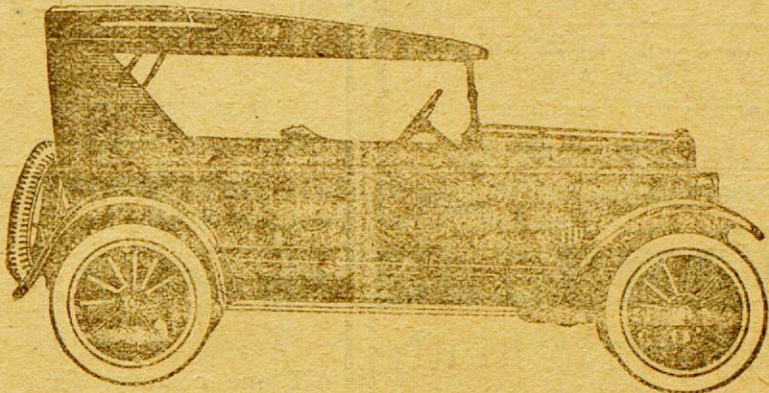

\$ 1.995

Con gomas "CORD" sin talón

Cortés Hnos.

Fabricantes de las mejores Carrocerías

Accesorios y Lubrificates

Pidan informes y folletos

Stock permanente de repuestos en general

642-JUNIN-645

IMPORTANTE
 Servicio especial
"La Capital"
"Colchonería, Tienda y Ropería"
 Entre PG de
 Salidas Lera Sion Abracen

Magnífica exposición de muebles en todos los estilos. Modernos juegos de Dormitorio, Comedor y Sala, juegos de Mimbres y piezas sueltas en general a precios que no admiten competencia

CAMAS de hierro blancas de 1 plaza a \$ 18.—
 Por \$ 162.—m/n.

Obtendrá Ud. un regio juego de Dormitorio, compuesto de: un Ropero con luna un Lavatorio cómoda con luna Mesa de Luz, Cama, Colchón, Almohada, Sábanas y una Frazada de muy buena calidad

VENTAS A PLAZOS Y AL CONTADO

La casa concede créditos en condiciones liberales

Calle Azara 169 al 171 Posadas - Misiones
 (Al lado Casa Colombo)

Almacén, menaje y Panadería

IERRO Hnos.

LAC LA FRESCA — GRAN SURTIDO EN
 ESTIELES EN GENERAL

La más fina Posadas (Misiones)

USE EL TELÉFONO

No salga los días grises.
 No haga sus compras sin averiguar precios.

ECONOMICE

Con las diferencias de precio paga el abono.

Pidan datos Central Telefónica.

USE EL TELÉFONO

RESTAURANT
"Alto Paraná"
 de
JOSÉ VAZQUEZ
 COMIDA Y ALOJAMIENTO
 PRECIOS MÓDICOS
 Calle Félix Azara y Coronel Alvarez
 Teléfono 154 Posadas-Misiones

"LA REFORMA"
 Compañía de Seguros de Incendios y Vida

IMPORTANTE VENTAJA

Art. 7 de sus Estatutos — Entrega a sus asegurados al efectuar el pago, un vale de acción gratuito por cada Cincuenta pesos de prima pagada por el Seguro de Incendio.

Dirijirse a **JACINTO RECA**
 Agente en el Territorio

POSADAS **Rloja 234**

Casa de confecciones y Bordados

DIRIGIDA POR LA EX-PROFESORA DE LA Cía. "SINGER"
SEÑORA SOFIA T. DE SAEZ

- Se confeccionan todos los trabajos de ambos ramos
- Se preparan alumnas para examen
- Se admiten trabajos para la campaña

Calle Sarmiento 255 (Csa de Maciel Pérez) Posadas

A. S. NIELSEN & WINTHER (S. A.)

Sucursal ARGENTINA

BUENOS AIRES **PASEO COLÓN 476-82**

Máquinas para taller Mecánico

Máquinas para Herre-rías, Hojalaterías y Carpinterías

Máquinas para talleres Ford

Herramientas en general

Representantes para Misiones:
JACQUES DE CHAMBRIER & Cía.

POSADAS **COLÓN 220**

Panadería y Fideería **Mueblería**

"25 DE MAYO"

SARUBBI HERMANOS

La más antigua e importante del Territorio. — Única premiada por sus insuperables productos **DIPLOMA DE HONOR Y MEDALLA DE ORO.** Exposiciones universales internacionales

de **ROMA - MILAN 1924**

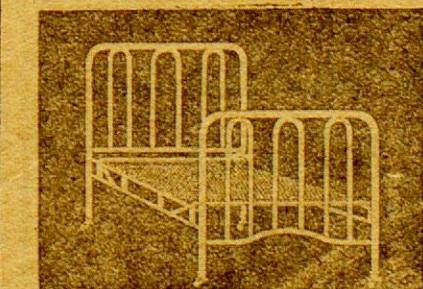

Muebles y camas de hierro y de madera, heladeras de todos los tamaños

Calle Buenos Aires 322 — Posadas

Yerba Mate

Plantas de Almácigo de todo tamaño y en cualquier cantidad vende la Estación Experimental de Loreto. Por carta o personalmente. Consultas gratuitas.



CEHIPE

Material digitalizado con fines educativos, culturales y de investigación, en el marco del "Concurso de subsidios para proyectos de preservación documental 2014" del CEHIPE.



BIBLIOTECA PÚBLICA
 De Las Misiones

CAMBIO DE TALLER Y GALERIA
La Fotografía Luz y Sombra
— DE —
J. FLORES

Avisa a su distinguida clientela y demás personas que deseen obtener retratos de esta acreditada casa que desde los primeros días de Julio próximo atenderá en su nuevo local: Calle Bolívar No. 478, frente a la Municipalidad.

Edictos

Por disposición del Señor Juez Letrado del Territorio Nacional de Misiones, Doctor Ramón F. Vásquez, se cita, llama y emplaza por el término de treinta días a todos los que se consideren con derecho a los bienes quedados por fallecimiento de Don Manuel Yuyent, a fin de que durante dicho término comparezcan a deducir sus acciones en forma bajo apercibimiento de ley.

Posadas, Julio 22 de 1926.
N. DOMINGUEZ TEJERA
Secretario

Por disposición del señor Juez Letrado de Misiones, Doctor Ramón F. Vásquez, se cita y emplaza por treinta días, a los que se consideren con derecho a los bienes quedados al fallecimiento de Don Rómulo Acuña, ya sea como herederos o acreedores, bajo apercibimiento de lo que hubiere lugar por derecho.

Posadas, Junio 21 de 1926
NITO DOMINGUEZ TEJERA
Secretario

Por disposición del señor Juez Letrado de Misiones, Doctor Ramón F. Vásquez, se cita, llama y emplaza por el término de treinta días a los que se consideren con derechos a los bienes quedados por fallecimiento de Salvador Rodríguez de Sequeira o Salvador Quiroga Rodríguez o Salvador Quiroga o Salvador Sequeira, a fin de que comparezcan a deducir sus acciones en forma bajo apercibimiento de ley.

Posadas, Junio 28 de 1926
NITO DOMINGUEZ TEJERA
Secretario

Neumáticos Colorados marca "Fis"
de la casa Lienau, Gey y Cia. de Buenos Aires
Representante en el Territorio: **JOSÉ SARTORI**
Picada San Javier, kilómetro 32

Academia de Corte y Confección "Gran Chic Parisien"
La profesora de Corte y Confección sistema "Gran Chic Parisien", señorita ELENA RATHHOF, se ha hecho cargo de la Academia que dirige la señorita Lea Ponte la que quedó instalada en la calle Colón 561 donde ofrece sus servicios profesionales.
Se otorgan diplomas de profesoras de Corte y Confección.
También se dan lecciones de bordado

Taller de Composturas
— DE —
Nicolás Basile
Se trasladó a la calle Alvear 503 (Plaza 25 de Mayo)
Posadas Misiones

Para comer bien visita Vd. la FRUTERIA y FIAMBRETERIA "Buenos Aires"
Siempre encontrará cosas nuevas y recién recibidas
S. PLANTIER y Cia.
Félix Azara 242
Teléfono 145 Posadas

Consulado Francés
Los papeles otorgados por las autoridades de Misiones a ciudadanos Argentinos que tienen intención de ir a Francia deben ser visados por el Consulado de Francia en Rosario y no el de Buenos Aires quien se negará terminantemente de hacerlo, siendo Misiones jurisdicción consular de Rosario.
José Robert de Blosset
Gerente Agencia Consular de Francia

Jabón Amarillo "MONTEJANO"
Es más puro y resistente que los demás. Más espumoso, limpia mejor y da un olor agradable a la ropa.
Por su calidad inmejorable, es un producto que se impone y que no tiene rival

Centro Paraguayo
Tengo el agrado de invitar a todos los ciudadanos paraguayos residentes en este Territorio que quieran inscribirse como socio del Centro, que se dirijan personalmente o por escrito al Secretario Sr. Vidal González que los días y horas hábiles, atenderá provisoriamente en el Banco Popular de Misiones.
El objeto de la Sociedad es promover la unión y solidaridad de los miembros de la Colonia Paraguaya, estimular la cultura del sentimiento nacional y propender a la cooperación y el mutuo auxilio de sus asociados. Art. 3º de los Estatutos.
RODOLFO F. TORRES
Presidente
VIDAL GONZALEZ
Secretario

Compañía Mercantil y de Transportes Domingo Barthe (S. A.)
MADERAS ASERRADAS

Existencia permanente de tablas, tablones, tirantes, listones, almagras, etc. de cualquier clase de madera. Se venden a precios sumamente reducidos en el "Aserradero BARTHE".
Se liquidan también las existencias viejas a precios increíbles, todos los días de 7 a 10 horas en el mismo ASERRADERO.

Se atiende igualmente cualquier pedido en nuestro Depósito de la Casa negocio (calle Félix Azara) donde encontrarán siempre cualquier clase de madera

APROVECHEN Sres. Constructores-Contratistas y Público en general

FABRICA DE CARAMELOS Y BOMBONES FINOS
— DE —
TOMÁS MAYOL

Elaboración esmerada e higiénica de caramelos y bombones a la altura de los establecimientos similares de Buenos Aires.
Se permite la visita a toda hora del día para ver las materias primas que se emplean.
En esta fábrica trabajan diariamente 15 niñas envolviendo caramelos y bombones.
SAN LORENZO 513 POSADAS-MISIONES

SECRETAS - Clínica Dr. Matti

De carácter rebelde o mal curadas
Cura garantida por nuevo y único tratamiento racional
Informes por correspondencia
DEFENSA 893 BUENOS AIRES

Café "Roma"

PLAZA 9 DE JULIO
Biógrafo al aire libre
Gran venta de los Bollitos Bombón—especialidad de la casa—
Antonio Furfaro

PARQUE - HOTEL

CASA DE PRIMER ORDEN
SERVICIO RESTAURANT Y A LA CARTE
AVENIDA ESPAÑA
(FRENTE AL BELVEDERE)
ASUNCIÓN Prop. ADOLFO CANALE (PARAGUAY)

LA ANTIGUA Y ACREDITADA TALABARTERIA Y TAPICERIA

— DE —
FELIPE SOKOL
Se trasladó a
SARMIENTO esquina COLON
(Antigua casa SANCHEZ y PAGÉS)
Frente al PALACE HOTEL
un nuevo y más amplio local
POSADAS MISIONES

El MEJOR SURTIDO El MEJOR PRECIO
Hallareis siempre en la acreditada "LIBRERÍA DEL COLEGIO", Colón y Sarmiento (frente al Palace Hotel)

PABLO R. BERT

16. DE MAYO 211 | 215 — CONCORDIA (Entre Ríos)

Tierras para Agricultura

851 hectáreas en lotes con cédulas del Banco Hipotecario Nacional

La Cabaña "Casimiro Uriburu"

Sobre la misma Estación y pueblo "Santa Ana" (F. C. N. E. A.) vna riquísima zona al Norte de Entre Ríos, donde los campos están bien subdivididos y todos los Colonos en plena prosperidad.
EL DOMINGO 15 DE AGOSTO de 1926 a las 10 horas, en la misma Cabaña, en el local de Remates-Ferías; intercalando un almuerzo criollo.

Bases bajísimas: \$ 205 la hectárea o sean las dos terceras partes de su tasación.

20 Lotes: desde 13 hasta 213 hectáreas de acuerdo al plano que se publicará en carteles.

LA ESTACION SANTA ANA está magníficamente ubicada pues tiene trenes directos de y para Buena Aires, Entre Ríos, Corrientes y Paraguay.

AGRICULTORES—Resuelvan el problema de los arrendamientos altos, adquiriendo lotes de estas tierras, verdadera adquisición, dado su alta calidad, ventajosa ubicación y condiciones liberales.

HACENDADOS y CABAÑEROS—Aprovechen la oportunidad de adquirir esta hermosa propiedad que reúne todas las comodidades para trabajo y vivienda, pues tiene hermosa Casa, con su jardín y parque, gran plantación de frutales especialmente mandarinas, instalación de teléfonos, galpones para Cabaña, corrales, piques, divisiones, bañadero para vacunos y las conocidas y cómodas instalaciones para remates-ferías.

CONDICIONES—La diferencia que resulte entre el préstamo del Banco Hipotecario Nacional que corresponda a cada lote y el valor de la venta, deberá ser pagado al contado al firmarse la escritura respectiva, la que deberá aceptar el comprador dentro de los treinta días siguientes al remate, cuando se le avise que están prontas y sino lo hiciera perderá todo derecho.

SEÑA—8 % y mi comisión 2 % se exigirá al contado en el acto del remate.

Tren—Los interesados de Concordia deberán tomar el local a Chajarí que sale con regreso a la tarde.

Para revisar estas tierras recurrir a la misma Cabaña.

Otros datos en mi escritorio.

Pablo R. Berton
(Martillero).

Concordia, Julio de 1926.

Venta de terrenos en la planta Urbana con facilidades de pago

Subdivisión del Solar S. E. de la Manzana N. 2 (Córdoba esq. Av. L. Gibaja)

Estos terrenos están ubicados en lo más pintoresco de la Ciudad, con hermosos panoramas al río Paraná, próximos al puerto y a la Estación del F. Carril.

Personas de buen gusto aprovechar, es lo ideal para vivir

Lote N.º 1—de 20 x 50 Vs. con edificio, frente a la calle Córdoba	
" " 2—de 14 x 30 " esquina calle Córdoba y Av. L. Gibaja (Vendido)	
" " 3—de 12 x 30 " frente a la Avenida L. Gibaja	
" " 4—de 12 x 30 " " " " " "	
" " 5—de 12 x 30 " " " " " "	
" " 6—de 12 x 25 " " " " " " (Vendido)	
" " 7—de 12 x 25 " " " " " " (Vendido)	

Solar S. O. Manzana Número 3—Calle Ríoja esquina General Paz

Lote N.º 1—de 12 x 50 Vs. frente a la calle Ríoja	
" " 2—de 12 x 50 " " " " " " "	
" " 4—15 x 25 " " " " " " General Paz	
" " 5—15 x 25 " " " " " " "	

Lote de 20x22 Vs. del Solar N. O. Manzana N.º 94—calle San Martín esquina do en el corazón de la ciudad

Solares S. E. y S. O. de la Manzana N.º 8—calle Santiago del Estero y Avenida Lázaro Gibaja

Lote N.º 1—de 12 x 50 Vs. frente a la Avnida Lázaro Gibaja	
" " 2—de 10 x 50 " " " " " " "	
" " 1—de 10 x 50 " " " " " " calle Santiago del Estero	
" " 2—de 10 x 30 " " " " " " "	
" " 3—de 10 x 20 " " " " " " "	

Lotes de terreno en Concepción de la Sierra, Candelaria, Cerro-Corá, Corpus y San Ignacio.
Tratar en mi escritorio calle San Martín No. 155. JACINTO RECA

JUAN RIEDEL
Profesor de Dibujo y Pintura
(Perspectivas, Sombras y Proyecciones—Acuarela, Oleo
Retratos (ampliaciones según fotografía) al Oleo y Lapiz carbón.
Se dan a lecciones a domicilio
HOTEL WIZLER
3 de Febrero 310/330
Posadas Misiones

C. DOLORES VALDEZ
Tenedor de Libros-Dibujante
Se dan lecciones—Se aceptan trabajos
Félix Azara entre C. Alvarez y Roque Pérez
Posadas Misiones

LUIS JORGE ROJAS
ESCRIBANO NACIONAL
Secretario del Juzgado Letrado a cargo del Dr. José M. Guzmán
Tiene correspondencias en Buenos Aires para la inscripción de Títulos en el Registro de la Propiedad
AYACUCHO 539

La Flor del Norte
— DE —
ANTONIO CHEMES
Ramos Generales—Venta por mayor y menor. Reparto a domicilio.
Ofrece: Zinc de 8, 9 y 10 pies a \$ 41.50 los 100 kilos.
Cal Córdoba a \$ 1.30 los 10 kilos por barrica.
Porlant, banica de 180 kilos pesos y 200.
Avenida Comercio esq. Corrientes

Por \$ 175.—
comprará usted en la casa Cohan, Mueblería y Colchonería, un juego de dormitorio compuesto de ropero, lavatorio, mesa de luz, cama de hierro esmaltada en blanco con elástico imperial reforzado, colchón y almohada.
En cedro lustreado y lunas biseladas
BEKIN AZARA
224/226.

Se ofrece para hacer vainillas en máquina especial en toda clase de tejidos por precio
Avenida Comercio esq. Corrientes

SIRIOS Y LIBANESES
Todos los sirios y libaneses, cualesquiera sea su religión, a los cuales el Tratado de Lausana ha dado la nacionalidad siria o libanesa, deben, de acuerdo a los artículos 34 y 36 de dicho tratado, presentarse ante el Cónsul o Agente Consular más cercano a su residencia y firmar con dos testigos de su nacionalidad y en doble ejemplar, un acta de opción en la cual declaren presidir de la nacionalidad Turca para seguir siendo Sirios o Libaneses.
Los que no firmaran esta declaración desde ahora hasta el 6 de agosto 1926, serán considerados como que permanecieron Turcos y desde esa fecha adelante (6 de agosto próximo) no podrán reclamar la protección de Francia, autoridades consulares francesas, debiendo dirigirse al Cónsul de Turquía.
Posadas, 1º de Mayo de 1926
El Gerente de la Agencia Consular de Francia.
José Robert de Blosset

COCINAS ECONOMICAS
a precios de fábrica
Hojalatería Alemana. Camino al Zaimán.
Posadas-Misiones

Se venden: Un camión F de carga y parteros, 5 Carros playa y 2 muleros mansas.
Tatar con Silvio Dei Castelli

Material digitalizado con fines educativos, culturales y de investigación, en el marco del "Concurso de subsidios para proyectos de preservación documental 2014" del CEHIPE.

CEHIPE Centro de Estudios Históricos e Información Patrimonial de España

CENTRO DEL CONOCIMIENTO BIBLIOTECA PÚBLICA De Las Misiones

Juan B. Mola & C^{ía.}

Osea importadora y Almacén por mayor

Especialidad en yerba argentina marca "MOLA"

Concesionarios de los acreditados productos QUILMES. Tres Artículos insuperables: Cerveza CRISTAL, BUCK y MALTA Concesionarios del acreditado vino LEPANTO, el que más se vende en el Territorio. De la inmejorable Sal nacional DOS ANCLAS y de las famosas Cajas de Seguridad SANTAMARÍA

PRODUCTORES DE MADERAS

Navegación a vapor del Alto Paraná, servida con el cómodo vapor "IBERÁ C"

Servicio especial de cargas, con chatas, hasta Corpus

Casa Central: POSADAS-MISIONES SANTA FÉ 113 al 119

Escritorio en BUENOS AIRES BARTOLOMÉ MITRES 1265

Jacobsen H^{nos.}

Constructores Mecánicos y Navales

Talleres y Varadero en el Puerto

Empresa de Navegación EN EL ALTO PARANÁ

Servicio de cargas y pasajeros con el rápido buque motor

"Ciudad de Posadas"

Entre Posadas, P.to Aguirre (Iguazú) y escalas Con salidas fijas los días 2, 7, 12, 17, 22 y 27 Salidas de Pto. Aguirre días 4, 9, 14, 19, 24 y 29

Servicio especial de cargas y pasajeros con el rápido buque motor

"CUÑATAY"

Entre POSADAS, SANTO PIPÓ y escalas Salidas los Lunes, Miércoles y Viernes a las 8 hs. Salidas de Santo Pipó los Martes, Jueves y Sábados a las 8 horas

Flete único para Santo Pipó y escalas \$ 12.— los 1000 kilos, por medida \$ 0,30 el pié cuadrado sin otros gastos

Unicos agentes para Misiones de la Compañía Petrolera "BALÚ" el mejor lubricante para automóviles y Motores Marinos PIDAN PRECIOS

Agencia Marítima y Despachantes de Aduana

Santa Fé 427

POSADAS

MISIONES

PINTURA DUCO

LAQUE DUPONT

La más durable - La más vistosa

Aplicada por personal idóneo

Sánchez y Pagés

Bolívar 235

Posadas

Por más grandes que sean los avisos no se deje engañar

Isasa y Scholz

Es la casa atendida por sus propios dueños y con personal competente y será siempre la más barata y mejor surtida tanto en Tienda y anexos como en

Almacén, Ferreteria, Pintureria, Bazar, Menaje, etc., etc.

Máquinas de coser y bordar GARZA son las mejores; de escribir TRIUMPH no tienen rival. Agrícolas CANADIENSE de óptimos resultados por su solidez y economía; herramientas y materiales para todos los oficios.

Anexo: Panadería, Fideeria, Fábrica de Galletas

Visiten nuestros salones de exhibición y ventas y se convencerá de la bondad y precios de los mismos

Buenos Aires esq. Sarmiento POSADAS — MI

PEDRO NÚÑEZ & C^{ía.}

Productores de Yerbas y Maderas

Navegación del Alto Paraná con servicio para cargas y pasajeros.—Almacén, Tienda y Ferreteria por mayor y menor. Aserradero con venta de toda clase de maderas y molino de yerba donde se elabora la tan acreditada marca "ITACUÁ".

Concesionarios de las cervezas Pilsen y Africana extracto doble de paladar delicioso y las de menor graduación alcohólica.—Venta de las máquinas de coser "NAUMANN".

Casa Central:

SAN LORENZO 316—Posadas

Escritorio en Buenos Aires

AVENIDA DE MAYO 1320

FOA & TERAN

Acopios Frutos del País

CUEROS

CERDAS

MADERAS

YERBAS

MIEL

CERA

POSADAS

Calle Buenos Aires 450

"LA CARGADORA"

TARIFA ESPECIAL DE CARGAS No. 69 entre estaciones FEDERICO LACROZE Y POSADAS

Por cada mil kilos, divididos en fracciones de diez kilos

Clase A. TARIFA \$ 28,50 c/l	Clase E. TARIFA \$ 32,50 c/l	Clase O. TARIFA \$ 77,50 c/l.
------------------------------	------------------------------	-------------------------------

- Alambre
- Azúcar en bolsas
- Portland
- Hierro
- Grasa
- Harina
- Jabón
- Kerosene
- Papas
- Porotos
- Sal común y Roca
- Líquidos en cascos
- Acero
- Alpiste
- Acetate comestible
- Arojos
- Arroz
- Alquitrán
- Ajulejos en cajones
- Café crudo
- Caños Fierro y Plomo
- Carbón de piedra
- Carbón de fragua
- Farina
- Estearina
- Marmol en cajones
- Poivo tabaco
- Ropa
- Sébo en cascos
- Vidrios comunes
- Suca cáustica
- Muebles en cajones

- Todo artículo de Almacén no especificado anteriormente:
- Tienda
- Librería
- Cigarrería
- Farmacia
- Drogueria
- Merceria
- Reperia
- Talabartería
- Zapateria
- Pardos arpillera
- Bolsas vacías

- Muebles
- Colchones
- Jaulas
- Estopa
- Básulas
- Bebedores
- Damañanas vacías
- Escaleras
- Escobas
- Atadas y demás artículos, no especificados en las tarifas anteriores.

Recomendamos muy especialmente a los señores comerciantes se sirvan indicar en sus pedidos a las casas vendedoras que entreguen sus mercaderías a **La Cargadora**; que no haciendo esta indicación sucede que los remitentes entregan las notas de empaque a otras empresas, resultando el fraccionamiento en las cargas, lo que implica siempre aumento de gastos en transporte que el comerciante debe evitar en lo posible.

El flete mínimo por cada consignación será 5 \$
NOTA: Las cargas recojidas en domicilio Buenos Aires con nuestros carros, se cobrará el acarreo proporcional por separado.
Buenos Aires, Julio 1 de 1924.

"LA CARGADORA" Delirano 529
Escritorios: Galpón No. 2, Lacroze (C.B.A.)
Agente en Posadas: Juan B. Mola & C^{ía.}



El mejor Neumático del mundo

Pídalo a Santiago Terzi
Colón 278



Compañía Mercantil y de Transportes

DOMINGO BARTHE (S. A.)

MADERAS ASERRADAS—Existencia permanente de tablonces, tablas, tirantes, alfajías, listones, tapa-junta, piso y cielo raso cepillado y machimbrado; en el Depósito Calle 3 de Febrero esquina Sarmiento—Precios sin competencia

- | | |
|--|---|
| <p>Mercaderías Generales Cerveza "PALERMO", Blanca "VICTORIA", Negra "SALVATOR", EXTRACTO de MALTA. Son productos inmejorables. Pídanse en todos los Almacenes y Confiterías</p> | <p>Yerba mate paraguaya marca "Bandera" es la mejor—Lámparas eléctricas "Oxeum" las más económicas y durables—Materiales eléctricos de todas clases—Congeladoras económicas y Heladeras alemanas de todos tamaños</p> |
|--|---|

Navegación al Alto Paraná vapor BELLA

PROFESIONALES

Dr. José M.^a Ríos
Medicina general — Enfermedades de niños
Consulta de 7 a 10 y de 15 a 17
Santa Fé 339 POSADAS

Dr. Rodolfo F. Torres
Médico-Cirujano
Ex-interno de los hospitales Duran de Niños
Medicina general
Especialmente señoras y Niños
Consultas de 8 a 11 y 14 a 17
Los domingos en Candelaria de Santa Fé
Buenos Aires 514. (Casa de la estación Noziolia) — POSADAS

Dr. Antonio Aquino
CIRUJANO DENTISTA
Consultas: de 7 y 30 a 12 p.m.
Calle SARMIENTO No. 276
Casa de Barthe (Altos)

Clinica Dental
a cargo del Cirujano Dentista
Carlos E. Campbell
Consultas: 7 1/2 a 11 1/2 y 15 1/2
SARMIENTO 266

JULIA B. DE BLANCO
Partera diplomada en la Universidad de Buenos Aires
Ex-primer partera de la Maternidad del Rosario
Horas de 14 a 16
Hay Teléfono
Avenida Roque Pérez 428,

María Hierro
Modist^a de Corte y Confección
Se encarga de todo trabajo de su especialidad
Precios módicos
Calle 3 de Febrero esquina Rioja
Teléfono 160

Dr. J. Leandro Mierez
Médico - Veterinario
San Martín 113 — Posadas

Mueblería y Colchonería- "CASA COBAN"

Fábrica Eléctrica de Muebles
Se hacen Juegos de muebles y muebles sueltos según indicación de los Señores clientes
Camas de hierro esmaltadas — Colchones de lana y estopa — Se hacen composturas de camas de hierro y de elásticos de todas clases
Se cambian los tejidos a elásticos de hierro y de madera
Se embalan muebles—Ventas con facilidades de pago
Exposición y Fábrica: Félix Azara 224/225 Posadas (Misiones)

El Buen Tono

CASA ESPECIAL EN ARTICULOS PARA HOMBRE
Temporada Otoño - Invierno 1926
Presenta a su distinguida clientela la más completa colección de sombreros de las mejores fábricas nacionales y extranjeras
Tipo reclame 12.⁵⁰ - 12.⁹⁰
Única casa depositaria de los sombreros "Borsalino" de fama mundial
Perramus-Sobretodos—Trajes—Corte y confección de rigurosa moda
Artículos de viaje
Créditos por mensualidades BOLIVAR 262-Posadas

La SASTRERIA sobre medida

que goza de mayor reputación en Posadas,
La que solo ofrece casimires Ingleses de genuina procedencia.
La única que garantiza toda ejecución, por cuanto dispone de cortadores especialistas, capaces de satisfacer los deseos más exigentes, y finalmente, la que le brinda a los precios más convenientes.
Esto lo encontrará Vd. visitando la casa

Terzi

Colón 278 Posadas

Precios de suscripción:	TÉRMINO	CIUDAD	INTERIOR
	Por un mes...	\$ 1.40	\$ 1.50
	Por tres meses...	\$ 4.20	\$ 4.50
	Por un año...	\$ 16.50	\$ 18.00

El aviso, constituye la fuente de ganancias del comercio moderno. Busque en estas páginas uno que le interesa

EL ATENTADO

A la salud pública se realiza muchas veces en forma inconsciente por el descuido o falta de pericia en quienes elaboran la yerba mate.

En el **Molino Eléctrico** de Heras y Heras se han tomado todas las precauciones para que la elaboración de la yerba sea sometida a su más estricta higiene y a la pericia de un técnico conocedor, a fin de evitar mezclas nocivas e inferiores.

En esta forma **PRESENTAMOS** nuestra marca:

La yerba
ÑANDEYARA
es
una garantía
para la salud pública. Sus condiciones terapéuticas hacen honor a sus elaboradores y atestiguan la honestidad de sus procedimientos.



Tomar un Mate
con la yerba
ÑANDEYARA
equivale a sentirse contento y demostrar un gusto refinado superior. No tome mate con otra yerba que no sea la exquisita
ÑANDEYARA

que ampara una yerba mate Superior a todas las existentes. A los técnicos conocedores, a los comerciantes y al público en general invitamos a **Solicitar muestras gratis** a título de prueba y tenemos la seguridad que una vez probada la yerba **ÑANDEYARA** quedará consagrada como la **mejor yerba que se elabora para el consumo público.**

HERAS y HERAS