



bien la situación actual de muchos colonos no es muy buena que di por el fracaso de la cosecha de tabaco, ella no ha adquirido los contornos que se le asignan ni ha tomado las proporciones de un éxodo de agricultores. Más que éxodo, sabemos y nos consta que diariamente llegan nuevos elementos de trabajo que desean incorporarse a la agricultura regional y que se ubican en tierras fiscales solicitando de inmediato la posesión del lote. Ignoramos en qué fuente han tomado estos informes de tan sombrío colorido, los delegados de la Liga Patriótica y sería bueno que la brigada local de esa institución aclarara este punto para poder determinar a que obedecen tales noticias.

**VIDA SOCIAL**

**Actuará entre nosotros una excelente compañía de revistas**

Ayer visitó nuestra redacción el escritor señor Abelardo Fernández Arias, que ocupa el cargo de director artístico de la compañía de zarzuelas y revistas que dirige el primer actor Pepe Cortés y que está actuando en la Asunción del Paraguay. Por las informaciones que nos suministró el señor Fernández Arias, nos enteramos de que la compañía que debutará el 10 de Septiembre en el Español, está formada por un numeroso conjunto de buenos artistas en el que figuran treinta elementos del bello sexo. Dará entre nosotros una serie de diez funciones ofreciendo al público interesantes y variados espectáculos entre los que se destacará el género de revista por su forma bien presentada y con todo el lujo decorativo que requieren tales espectáculos.

Oportunamente publicaremos mayores detalles.

**Enfermos**

Hállase enfermo, el señor Fermín Gibaja.  
 —Mejorada, la niña del señor Lindolfo G. Monzón.  
 —Ha experimentado una leve mejoría, el niño de los esposos Olmo-Izaguirre.  
 —También mejorada, la niña de los esposos Tejada-Sanz.

**Cuando un médico!**  
 indica un análisis, busca en su resultado la confirmación de un diagnóstico y es muy celoso de la elección del laboratorio y del químico en quién depositará su confianza.  
**En la "FARMACIA MISIONES"**  
 hace los análisis un especialista el señor LUIS F. QUARANTA. Los médicos lo saben y proceden sin dudas ni temores ante su firma.

**LECHERIA**  
**"LA MISIONERA"**  
 Precio de leche desde el 1.º de AGOSTO  
**\$ 0.30**

**Pianos y Pianolas**— Rollos para Pianolas de 88 notas a precios sin competencia. Últimas novedades a \$ 3.— el rollo.  
**Pianolas N. Americanas desde \$ 1500**  
 —Vendemos con grandes facilidades de pago—  
 Pianolas con el maravilloso contralor automático—patente exclusiva. Pianos alemanes de las únicas marcas construidas especialmente para estos climas: STERNWAG-GEISLER, PITZER-ZIMMERMANN.—Vendemos y entregamos pagaderos desde \$ 10.—semanales.  
 Agente exclusivo para Misiones.—Cuidado con los ladrones.—Banderones legítimos alemanes "A. A." pagaderos por cuotas.  
**EMILIO E. ITURBE — Colón 125 — POSADAS**  
 Solicite catálogos y precios.—A su pedido nos complacería informarlo sobre nuestro sistema de venta: *Plan Especial* que le brinda facilidades hasta hoy desconocidas.  
 Pida datos aunque no compre. Nuestra misión es proporcionárselos

**CAMIONES**  
**NASH QUAD**

Una interesante demostración sobre el poder de arrastre de camiones, se realizó en el puerto de la capital, en presencia de autoridades de la Aduana y de un escribano público

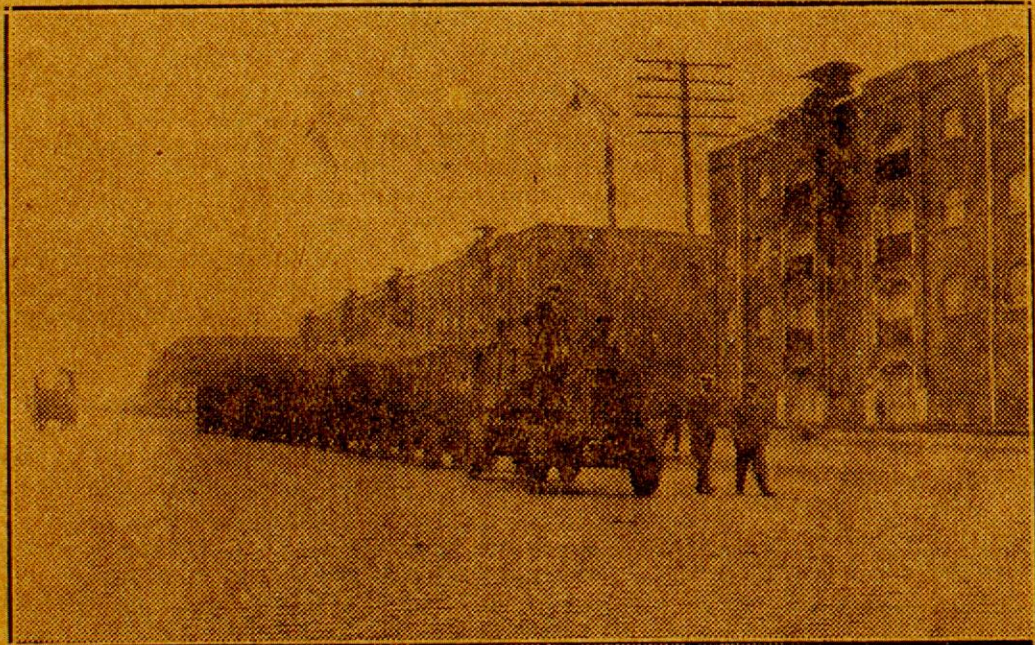

El NASH QUAD arrastrando 8 trolleys cargados de carbón, durante las pruebas en las calles adyacentes al Puerto

En las calles adyacentes a la Aduana de la Capital fuimos testigos circunstanciales de un interesante demostración del poder de arrastre de los camiones Nash Quad, que ha recibido una fuerte partida una empresa financiera de la plaza. Un camión de esta marca, con 8 trolleys, cargados de carbón, con un peso total de 63.000 kilos, fué arrastrado sin mayores inconvenientes gracias al poder propulsor y a las cualidades técnicas de la máquina aludida que posee arranque en las cuatro ruedas mediante eje cardán con ruedas de acero fundido y gomas macizas.

Presenciaron la operación, que fué seguida con interés por numerosas personas, las autoridades principales de la Aduana de la Capital y el escribano público, doctor Pedro L. A. Mangrero, que certificó el resultado de la prueba.

**Las características principales**

En el deseo de conocer mayores detalles sobre las condiciones de estos camiones, que bien pueden

titularse tractores, dado el poder de alta tensión y ventilador y con una de las paletas de arrastre demostrado, entrevistáramos a uno de los representantes allí abrazadera de tensión de resorte. Nos informó que la capacidad tasada de carga de estos vehículos era de 4.000 kilos, pero que fácilmente podían admitir mayor peso. Está accionado por un motor vertical de 4 cilindros, de 4 tiempos, con cilindros de cabeza en forma L, con suspensión en 3 puntos. La potencia efectiva es de 28 H. P.

Estas máquinas que han sido construidas para necesidades guerreras, ofrecen un aspecto verdaderamente imponente con sus materiales, que dan una idea inmediata de su destino para trabajos en terrenos pesados y malos. Pesa solamente 3.200 kilogramos, con carrocería, no obstante esta circunstancia. El enfriamiento del motor se hace por una bomba centrífuga que hace circular el agua, siendo su radiador y cabida de agua del tipo barbas de bullena y Los resortes del vehículo se encuentran permitiendo 26 litros y me- cargo de la fuerza de torsión y estos camiones, que bien pueden

Unicos representantes para la venta de estos camiones en el Territorio de Misiones y Provincia de Corrientes:

**Compañía Mercantil y de Deportes Domingo Barba (S.A.)**



**Calidad y Potencia**  
**a Precio Bajo**  
**Oldsmobile "6"**

COMO TODOS LOS PRODUCTOS DE LA "GENERAL MOTORS" ESTE COCHE REUNE A LA BELLEZA DE SUS LINEAS Y A SU SÓLIDA CONSTRUCCIÓN EL ATRACTIVO DE UN PRECIO IMPOSIBLE DE IGUALAR...

**Doble Faeton Standard** \$ 3.395  
 s/w B.A.A.  
 Equipado con 5 cubiertas Balloon

**SÁNCHEZ Y PAGÉS**  
 POSADAS

**BOLIVAR 223-235**

**RUGBY**  
**OTRA VEZ...**  
**LOBOS**  
**Carrera de obstáculos... Mayo 2/1926**  
*Un día entre pantanos, zanjas, arenas y otras características del automovilismo invernal*  
**Primero — Segundo — Únicos en llegar a la meta**  
**RUGBY**  
 Día tras día el sensacional Rugby apunta otro triunfo en su envidiable foja de hazañas—otra prueba de su gran potencia e innegable superioridad  
**VISITENOS Y PERMITANOS CONVENCERLO**

Importadores:  
**Ditlevsen & Cia.**  
 BUENOS AIRES  
 Casa Matriz:  
 Cochabamba 54  
 Exposición - Venta  
 Avenída de Mayo 609

Dobl faeton \$ 2140 m/n s/w Bs. Aires

Agente en Misiones: **Simón Sturich** Calle COLON No. 368

**Cabiro Veritas**  
 Máquina para Coser y Bordar la más perfecta entre sus similares

Academia de Bordados con enseñanza hasta obtener Diploma de Profesora  
 Nuestros precios no tienen competencia  
 Pasen y se convencerán  
 Calle Sarmiento 395 —al lado de Agustín Parodi—Posadas  
 Único Agente:  
**LUCAS ORDIERES**

**SOMBREROS**  
 Modas, Novedades, Mercadería Bisutería, Artículos para regalos, Adornos, Flores, Artículos generales para señoras y bebés, lutos, etc. etc.

**ÑANDUTY**  
 Gran surtido en pañuelos, carpetas, caminos de mesa, visillos, mantillas, etc. etc. de buena calidad y de exquisito gusto a precios fuera de toda competencia.

**TRAJE para NIÑOS**  
 Se liquida una partida de trajes para niños de 2 a 15 años entre los que encontraréis desde el más modesto trajecito hasta el fino terno de casimir, a cualquier precio serán liquidados por abandonar este renglón. Se atienden pedidos del interior.  
**CASA KURY, BOLIVAR 265, Teléfono 203**

**Academia de Corte y Confeccción**  
 Sistema "Le Gran Chic Parisien". Dirigida por la profesora Señorita JULIA N. NILOS. Otorga diplomas. Método útil y práctico. Se confecciona y cortan moldes a precios módicos

**ARTIGAS VALENTINO y Cia.**  
 Empresa de Construcciones en General  
 Contrataciones y administración de toda clase de obras  
 Economía, garantía y solvencia  
 Soliciten planos y presupuestos

**Elías Artigas** Arquitecto  
 Representantes: de la Sociedad Anónima **TALLERES METALURGICOS**, antes: Rezzonico, Ottenio, y Cia. Construcciones Metálicas Tirantería, caños y fierros en general

**Escritorio: SAN LORENZO 339**  
 Teléfono 224

LINDA PROPIEDAD REMATE

por MARINO MONTEJANO
El Domingo 29 de Agosto a las 10 de la mañana en mi escritorio Buenos Aires 293...

Terrenos en venta en el ejido del Municipio de Posadas

TERRENOS.—Lote E. Manzana 202, calle San Lorenzo, cerca de la A. Pública, mide 17.40 x 43.30 de fondo. Solar N. Oeste Manzana N.º 6, frente a la Panadería Orbe & Urrutia, mide 43.30 x 43.30.

Remate Judicial de Hacienda

por JORGE L. JIJENA EDICTO
Por disposición del Señor Juez Letrado del Territorio de Misiones Dr. Ramón F. Vázquez, Secretario de actante, se hace saber por el término de quince días...

Neumáticos Colorados marca "Fis" de la casa Lienau, Gey y Cia. de Buenos Aires. Representante en el Territorio: JOSÉ SARTORI

Jabón Amarillo "MONTEJANO" Es más puro y resistente que los demás. Más espumoso, limpia mejor y da un olor agradable a la ropa.

MUY IMPORTANTE "La Capital" Mueblería, Colchonería, Tisnás y Ropería de Ben Sion Abracen. Magnífica exposición de muebles en todos los estilos. Modernos juegos de Dormitorio, Comedor y Sala...

USE EL TELÉFONO No salga los días grises. No haga sus compras sin averiguar precios. ECONOMICE Con las diferencias de precio paga el abono. USE EL TELÉFONO

Ministerio de Agricultura de la Nación Dirección General de Enseñanza Agrícola ESTACION EXPERIMENTAL DE LORETO LICITACION

Por disposición del señor Juez Letrado del Territorio Doctor Ramón F. Vázquez, se cita, llama y emplaza por el término de diez días a contar desde la fecha, para la venta de VEINTE Y SIETE MIL (27.000) kilos más o menos de yerba cauchada...

Edicto Por disposición del señor Juez Letrado del Territorio Doctor Ramón F. Vázquez, se cita, llama y emplaza por el término de diez días...

EDICTO Por disposición del señor Juez Letrado del Territorio, S. S. el doctor José María Guzmán, se cita, llama y emplaza por el término de treinta días...

EDICTO Por disposición del señor Juez Letrado del Territorio, Doctor José María Guzmán, se cita, llama y emplaza por el término de treinta días...

EDICTO Por disposición del señor Juez Letrado del Territorio, Doctor José María Guzmán, se cita, llama y emplaza por el término de treinta días...

EDICTO Por disposición del señor Juez Letrado del Territorio, Doctor José María Guzmán, se cita, llama y emplaza por el término de treinta días...

EDICTO Por disposición del señor Juez Letrado del Territorio, Doctor José María Guzmán, se cita, llama y emplaza por el término de treinta días...

EDICTO Por disposición del señor Juez Letrado del Territorio, Doctor José María Guzmán, se cita, llama y emplaza por el término de treinta días...

EDICTO Por disposición del Señor Juez Letrado de Misiones Dr. José María Guzmán, se hace saber por treinta días...

EDICTO Por disposición del Señor Juez Letrado de Misiones Dr. José María Guzmán, se hace saber por treinta días...

EDICTO Por disposición del Señor Juez Letrado de Misiones Dr. José María Guzmán, se hace saber por treinta días...

EDICTO Por disposición del Señor Juez Letrado de Misiones Dr. José María Guzmán, se hace saber por treinta días...

EDICTO Por disposición del Señor Juez Letrado de Misiones Dr. José María Guzmán, se hace saber por treinta días...

EDICTO Por disposición del Señor Juez Letrado de Misiones Dr. José María Guzmán, se hace saber por treinta días...

EDICTO Por disposición del Señor Juez Letrado de Misiones Dr. José María Guzmán, se hace saber por treinta días...

EDICTO Por disposición del Señor Juez Letrado de Misiones Dr. José María Guzmán, se hace saber por treinta días...

EDICTO Por disposición del Señor Juez Letrado de Misiones Dr. José María Guzmán, se hace saber por treinta días...

EDICTO Por disposición del Señor Juez Letrado de Misiones Dr. José María Guzmán, se hace saber por treinta días...

EDICTO Por disposición del Señor Juez Letrado de Misiones Dr. José María Guzmán, se hace saber por treinta días...

EDICTO Por disposición del Señor Juez Letrado de Misiones Dr. José María Guzmán, se hace saber por treinta días...

EDICTO Por disposición del Señor Juez Letrado de Misiones Dr. José María Guzmán, se hace saber por treinta días...

EDICTO Por disposición del Señor Juez Letrado de Misiones Dr. José María Guzmán, se hace saber por treinta días...

ATENCION Automóviles-Camiones OVERLAND Los mejores para el Territorio. Con grandes facilidades de pago \$ 1.995 Con gomas "CORD" sin talón Cortés Hnos. Fabricantes de las mejores Carrocerías Stock permanente de repuestos en general. 642-JUNIN-645

NO SE DEJE VD. ENGAÑAR Compre en casa de confianza La Mueblería "EUROPEA" Le servirá bien y lealmente. 15 años establecido PEDRO CHAPOV GOL N 167 al 173 POSADAS

"EL CHIC" Recibió un surtido colosal de calzado en colores de gran moda, breis, habana, breis de rose y vaso en negro lamé y bronce a precios sin competencia. Calzados para hombre y varón. Medias seda alta garantido el resultado a \$ 1.20, seda natural a \$ 3.50. Medias para niño en escocés y seda. Jersey por metros, fantasía en general. Encajes en colores, blanco, negro y lamé. Collares, hilo D.M.C. en todos los colores. Félix Azara y Santa Fé

Se vende Muy barato un automóvil Chevrolet usado pero en muy buen estado. Tratar en la Administración de este diario. Por \$ 175.— comprará usted en la casa Cohan, Mueblería y Colchonería, un juego de dormitorio compuesto de ropero, lavatorio, mesa de luz, cama de hierro esmaltada en blanco con elástico imperial reforzado, colchón y almohada. En cedro lustrado y lunas biseladas. FELIX AZARA 224/226

Cocinera: Para una fonda en Corrientes se necesita. Sueldo de \$ 50 pesos. Dirigirse al Sr. Director de Estudios Históricos y Estadísticos del CEHIPE.

A. S. NIELSEN & WINNER (S. A.) Sucursal ARGENTINA BUENOS AIRES PASEO COLÓN 476-82 Máquinas para taller Mecánico Máquinas para Herrerías, Hojalaterías y Carpinterías Máquinas para talleres Ford Herramientas en general Representantes para Misiones: JACQUES DE CHAMBRIER & Cia. POSADAS COLÓN 220

Panadería y Fideería "25 DE MAYO" SARUBBI HERMANOS La más antigua e importante del Territorio. Única premiada por sus insuperables productos DIPLOMA DE HONOR Y MEDALLA DE ORO. Exposiciones universales internacionales de ROMA - MILAN 1924



CEHIPE Centro de Estudios Históricos y Estadísticos del Paraguay de Asunción

Material digitalizado con fines educativos, culturales y de investigación, en el marco del "Concurso de subsidios para proyectos de preservación documental 2014" del CEHIPE.

CENTRO DEL CONOCIMIENTO BIBLIOTECA PÚBLICA De Las Misiones

**PROFESIONALES**

**Dr. José M. Ríos**  
Medicina general - Enfermedades de niños  
Consulta de 7 a 10 y de 15 a 18  
Santa Fé 339 POSADAS

**Dr. Rodolfo F. Torres**  
Médico-Cirujano  
Ex-interno de los hospitales Duraz de Niños  
Medicina general  
Especialmente señoras y Niños  
Consultas de 8 a 11 y 14 a 17  
Los domingos en Candelaria de 8 a 12  
Buenos Aires 514. (Casa de la sucesión Matigón) - POSADAS

**Dr. Antonio Aquino**  
CIRUJANO DENTISTA  
Consultas: de 7 y 30 a 12 p. m.  
Calle SARMIENTO No. 276  
Casa de Barthe (Altos)

**Clínica Dental**  
a cargo del Cirujano Dentista  
**Carlos E. Campbell**  
Consultas: 7 1/2 a 11 1/2 y 15 18  
SARMIENTO 266

**Julia Vargas**  
PARTERA NACIONAL  
Ofrece sus servicios profesionales  
San Luis 330 Posadas

**JULIA B. DE BLANCO**  
Partera diplomada en la Universidad de Buenos Aires  
Ex-primera partera de la Maternidad del Rosario  
Consultas de 14 a 16  
Hay Teléfono  
Avenida Roque Pérez 428,

**María Hierro**  
Modista de Corte y Confección  
Se encarga de todo trabajo de su especialidad  
Precios módicos  
Calle 3 de Febrero esquina Rioja  
Teléfono 160

**Dr. J. Leandro Mieroz**  
Médico - Veterinario  
San Martín 113 Posadas

**Moisés Mergui Benichol**  
CONTADOR "Mercantil"  
De la "Universidad Americana" de Buenos Aires  
Ofrece sus servicios. Pruebas a satisfacción  
BAJADA VIEJA Misiones  
Posadas

**Luis Jorge Rojas**  
ESCRIBANO NACIONAL  
Secretario del Juzgado Letrado a cargo del Dr. José M. Guzmán  
Tiene correspondencia en Buenos Aires para la inscripción de títulos en el Registro de la Propiedad  
AYACUCHO 330

**Dolores C. Valdez**  
Tenedor de Libros-Dibujante  
Se dan lecciones-Se aceptan trabajos  
Félix Azara entre C. Alvarez y Roque Pérez  
Posadas Misiones

**Academia de Corte y Confección**  
"Gran Chic Parisien"  
La profesora de Corte y Confección sistema "Gran Chic Parisien", señorita ELENA RATHHOF, se ha hecho cargo de la Academia que dirige la señorita Lea Ponte la que quedó instalada en la calle Colón 561 donde ofrece sus servicios profesionales.  
Se otorgan diplomas de profesoras de Corte y Confección.  
También se dan lecciones de bordado

**Para comer bien visite Vd. la FRUTERIA y FIAMBRERÍA**  
"Buenos Aires"  
Siempre encontrará cosas nuevas y recién recibidas  
**S. PLANTIER y Cia.**  
Félix Azara 242  
Teléfono 145 Posadas

**Compañía Mercantil y de Transportes Domingo Barthe (S. A.)**  
**MADERAS ASERRADAS**  
Existencia permanente de tablas, tablones, tirantes, listones, alfagias, etc. de cualquier clase de madera. Se venden a precios sumamente reducidos en el "ASERRADERO BARTHE".  
Se liquidan también las existencias viejas a precios increíbles, todos los días de 7 a 10 horas en el mismo ASERRADERO.  
Se atiende igualmente cualquier pedido en nuestro Depósito de la Casa negocio (calle Félix Azara) donde encontrarán siempre cualquier clase de madera  
**APROVECHEN Sres. Constructores-Contratistas y Público en general**

**FABRICA DE CAMELOS Y BOMBONES FINOS**  
— DE —  
**TOMÁS MAYOL**  
Elaboración esmerada e higiénica de caramelos y bombones a la altura de los establecimientos similares de Buenos Aires.  
Se permite la visita a toda hora del día para ver las materias primas que se emplean.  
En esta fábrica trabajan diariamente 15 niñas envolviendo caramelos y bombones  
**SAN LORENZO 513 POSADAS-MISIONES**

**SECRETAS - Clínica Dr. Matti**  
De carácter rebelde o mal curadas  
Cura garantida por nuevo y único tratamiento racional  
Informes por correspondencia  
**DEFENSA 893 BUENOS AIRES**

**Almacén, menaje y Panadería**  
— DE —  
**HIERRO Hnos.**  
VENTA DE GALLETA FRESCA — GRAN SURTIDO EN COMESTIBLES EN GENERAL.  
**Colón esquina Rioja Posadas (Misiones)**

**LA ANTIGUA Y ACREDITADA TALABARTERIA Y TAPICERIA**  
— DE —  
**FELIPE SOKOL**  
Se trasladó a  
**SARMIENTO esquina COLON**  
(Antigua casa SA CHEZ y PAGÉS)  
Frente al PALACE HOTEL  
un nuevo y más amplio local  
**POSADAS MISIONES**

**"LA REFORMA"**  
Compañía de Seguros de Incendios y Vida  
— DE —  
**IMPORTANTE VENTAJA**  
Art. 7 de sus Estatutos — Entrega a sus asegurados al efectuar el pago, un vale de acción gratuito por cada Cincuenta pesos de prima pagada por el Seguro de Incendio.  
Dirijirse a **JACINTO RECA**  
Agente en el Territorio  
**POSADAS Rioja 234**

**COCINAS ECONÓMICAS**  
— DE —  
a precios de fábrica  
Hojalatería Alemana. Camino al Zaimán, Posadas-Misiones

**Taller de Composturas**  
— DE —  
**Nicolás Basile**  
Se trasladó a la calle Alvear 593 (Plaza 25 de Mayo)  
Posadas Misiones

**JUAN RIEDEL**  
Profesor de Dibujo y Pintura  
Perspectivas, Sombras y Proyecciones—Acuarela, Oleo  
Retratos (amplaciones según fotografía) al Oleo y Lapiz carbón  
Se dan a lecciones a domicilio  
**HOTEL WIZLER**  
3 de Febrero 316/320  
Posadas Misiones

**Macetas**  
De cemento armado, para plantas en varios tamaños, se hacen a precios módicos. Pedidos, Avenida Corrientes, frente al local de la Gendarmería.  
**Propiedades**  
Se venden varias propiedades importantes y se alquilan casas hijiénicas. Tratar con Vicente Gentile

1926

**Pablo R. Bertoni**

1.º DE MAYO 21/215

CONCORDIA (ENTRE RÍOS)

**GRAN REMATE de Toros y Vaquillonas**

Con facilidades de pago

En Concordia (Entre Ríos) En los locales de la Sociedad Rural

**Shorthorn de Grobly y Hereford de Freres**

Los días Sábado 4 y Domingo 5 de Septiembre de 1926, a las 10 horas continuando por la tarde. De la Cabaña "La Elisa" del Señor Federico Grobly—en Condarco (F. C. O.)—200 toros Shorthorn p. p. c., de 2 y 3 años de edad a campo inmunizados y garantizados contra la tristeza por 90 días.

De la Cabaña "La Estrella" de la Sucesión de Emilio Freres.  
5 toros Hereford de pedigree, a campo, edad 2 años inmunizados por Liniers.  
7 idem idem p. p. c., a campo, 2 1/2 y 3 años de edad, inmunizados por Liniers.  
25 idem idem p. p. c., a campo, 2 años inmunizados por Liniers.  
3 vaquillonas Hereford de pedigree, a campo, 2 años inmunizadas por Liniers.  
10 vaquillonas Hereford p. p. c., a campo, 2 años inmunizadas por Liniers.  
18 vaquillonas Hereford p. p. c., a campo, 2 1/2 y 3 años inmunizadas por Liniers.  
Tanto un producto como otro se venden desde años en Entre Ríos, Corrientes y el Brasil teniendo justa fama por su calidad, fácil aclimatación y el buen resultado que dá la inmunización contra la tristeza.

**Importante:** Los productos Shorthorn de "La Elisa" de Grobly se venden garantizados por 90 días contra la tristeza, el último año se han vendido 300 toros para zona garrapata y han sido contados los reclamos habidos, algunos de ellos no comprobados de tristeza; pero todos atendidos.

**Hacendados Criadores:** Necesariamente éstos son los productos que necesitan los progresistas, a quienes recomiendo especialmente este remate.

**Lotes grandes y chicos para todos los deseos y bolsillos**

**Facilidades de pago:** Ruego a los que deseen acogerse a ellas consultar con tiempo, cuando no sean clientes de mi casa.

Por otros datos dirijirse a mi escritorio en Concordia.

Concordia (E. R.), Agosto de 1926.

**Pablo R. Bertoni**  
(Martillero)

**LA "Casa Barthe"**  
De Posadas

Por **Fin de Estación** y para dar entrada al nuevo **SURTIDO DE VERANO**

**LIQUIDA por 15 días solamente** desde el 18 al 31 del corriente, en los Ramos de:

**TIENDA, MERCERÍA, CAMISERÍA, SOMBRERERÍA, ZAPATERÍA y LIBRERÍA**

haciendo en estas Secciones un **Descuento del 20 %** sobre los precios marcados

En los Ramos de: **Ferretería, Pinturería, Bazar y Menaje 10 % de Descuento**

**INTERESANTE**

Hacemos notar que, los precios marcados de **VENTA** son bien equitativos

**La Liquidación no se prolongará**

**La "Librería del Colegio" vende más barato que todas sus similares en el territorio**



**CEHIPE**  
Centro de Estudios Históricos e Informáticos Parque de España

**CENTRO DEL CONOCIMIENTO**

**BIBLIOTECA PÚBLICA De Las Misiones**

Material digitalizado con fines educativos, culturales y de investigación, en el marco del "Concurso de subsidios para proyectos de preservación documental 2014" del CEHIPE.



Precios de suscripción:	TÉRMINO	CIUDAD	INTERIOR
por un mes...	...	\$ 1.40	—
tres meses...	...	4.20	\$ 4.50
un año...	...	16.80	18.—

El aviso, constituye la fuente de ganancias del comercio moderno. Busque en estas páginas uno que le interesa

## EL ATENTADO

A la salud pública se realiza muchas veces en forma inconsciente por el descuido o falta de pericia en quienes elaboran la yerba mate.

En el **Molino Eléctrico** de Heras y Heras se han tomado todas las precauciones para que la elaboración de la yerba sea sometida a su más estricta higiene y a la pericia de un técnico conocedor, a fin de evitar mezclas nocivas e inferiores.

En esta forma **PRESENTAMOS** nuestra marca:

La yerba **ÑANDEYARA** es una garantía para la salud pública. Sus condiciones terapéuticas hacen honor a sus elaboradores y atestiguan la honestidad de sus procedimientos.



Tomar un Mate con la yerba **ÑANDEYARA** equivale a sentirse contento y demostrar un gusto refinado superior. No tome mate con otra yerba que no sea la exquisita **ÑANDEYARA**

que ampara una yerba mate Superior a todas las existentes. A los técnicos conocedores, a los comerciantes y al público en general invitamos a **Solicitar muestras gratis** a título de prueba y, tenemos la seguridad que una vez probada la yerba **ÑANDEYARA** quedará consagrada como la **mejor yerba que se elabora para el consumo público.**

## HERAS y HERAS