

LA TARDE

Posadas, 1 de Septiembre de 1926

La aplicación de multas a los dueños de autos y chauffeurs

Un sistema abusivo

Este diario se ha ocupado en diversas oportunidades del sistema abusivo de multas implantado por la municipalidad y que se aplica a los dueños de autos y chauffeurs. Cuando creíamos que tal situación se había modificado, nos llegan nuevas quejas en las que se nos informa que el sistema continúa en todo su apogeo.

Con suma frecuencia—dice el contenido de una información— aparecen citados a la policía una cantidad de propietarios de autos y chauffeurs y al acudir a la citación se les dice que deben concurrir al Juzgado de Paz, donde se les notifica que por una denuncia de tal empleado municipal, han cometido una infracción a la ordenanza de tráfico y deben pagar una multa de veinte pesos o sufrir cuatro días de arresto.

Este procedimiento es ya moneda corriente y motiva, como es lógico, infinidad de protestas. Conocemos casos de personas con las que se ha repetido una, dos y tres veces. Y lo curioso de este asunto, lo que realmente colma la medida del abuso, es que sin saber cómo ni cuándo se les notifica de que han cometido una infracción.

Esto no ocurre en ninguna parte. Las ordenanzas, sean ellas de tráfico o de otra naturaleza, se aplican sorprendiendo en forma infraganti a los infractores. La capital de la república, que en materia de disposiciones y reglamentos municipales marcha a la cabeza, no usa en ningún caso el sistema de multas que se ha implantado en Posadas. Allí, si el propietario de auto o el chauffeur infringen la ordenanza, se les detiene de inmediato, se les retira el carnet y se les cita luego a la comisaría, donde se les notifica la infracción en que han incurrido. Es el procedimiento justo y legal que corresponde. Tal como se multa aquí y tal como se testifican las infracciones, es muy cómodo aplicar correctivos a medio mundo.

Conocemos un caso en el que hemos sido testigos presenciales, en que se quiso multar a un chauffeur acusado de exceso de velocidad cuando el coche marchaba casi a paso de carreta.

Pensamos como ya lo dijimos otras veces, que es necesario modificar el sistema implantado, que juzgamos atentatorio y abusivo y que no llena la finalidad que incumba a las ordenanzas municipales.

DOCTOR
Guillermo Augusto Rojas
ABOGADO
Atiende personalmente los asuntos que se le encomiendan
25 de Mayo 1313 — Corrientes

Informaciones telegráficas del país y del extranjero

El diputado Repetto presentó un proyecto de juicio político al ministro guerra

Descarrió un tren del Central Argentino al llegar a la estación Retiro

Se aprobó el enrolamiento general y una amplia amnistía a los infractores al servicio militar

El presidente de la república ofreció un banquete a la embajada boliviana

Causó mala impresión en la Liga de las Naciones, la exigencia de España

Un violento terremoto se registró en las Islas Azores causando víctimas y derrumbamientos

CAPITAL FEDERAL

Juicio político al ministro de la guerra

Capital Federal, 1.—El diputado socialista doctor Repetto, presentó a la cámara un proyecto por el cual solicita juicio político para el ministro de la guerra general Justo. Dicho proyecto está ampliamente fundado y tiene su origen en las denuncias hechas en la reciente interpelación provocada por el legislador socialista. El proyecto pasó a estudio de la comisión respectiva pero se anticipa que no será aprobado.

Presidente para el caso de acefalía

Capital Federal, 1.—La cámara de diputados en la sesión que verificó ayer, designó presidente de la república para el caso de acefalía al doctor Miguel Susini.

Aprobación del enrolamiento

Capital Federal, 1.—En la sesión de ayer la cámara de diputados aprobó el nuevo enrolamiento general y una amplia amnistía a los infractores al servicio militar.

Acuerdos prestados

Capital Federal, 1.—El senador previo el informe de la comisión de acuerdos, prestó ayer el solicitado por El Poder Ejecutivo para nombrar al doctor Eufasio Loza vocal de la Cámara Civil de Apelaciones.

Plan de obras sanitarias

Capital Federal, 1.—Después de una breve discusión, el senado aprobó ayer el plan de obras sa-

nitarias a construirse en el país y que hace tiempo fué remitido por el Poder Ejecutivo.

Presidente para el caso de acefalía

Capital Federal, 1.—La cámara de senadores eligió ayer presidente de la república para el caso de acefalía al doctor Leopoldo Melo.

La embajada boliviana

Capital Federal, 1.—El jefe de la embajada boliviana doctor Saavedra, presentó ayer sus credenciales, cambiándose discursos de confraternidad.

Banquete en la casa de gobierno

Capital Federal, 1.—El presidente de la república doctor Alvear, ofreció anoche un banquete en la Casa de Gobierno en honor de la embajada especial boliviana, al que asistieron el vice presidente de la república doctor González, los ministros del ejecutivo, legisladores y diplomáticos.

Tren descarrilado

Capital Federal, 1.—Ayer un tren del ferrocarril Central Argentino, descarriló al llegar a la estación Retiro causando alarma entre los pasajeros que viajaban en el convoy. Felizmente y por verdadera casualidad, todos resultaron ilesos no habiendo que lamentar ninguna víctima. El descarrilamiento se atribuye al mal estado de las vías.

Obras de desague en Dolores

Capital Federal, 1.—Informan de La Plata, que ayer llegaron a dicha ciudad en un tren especial 600 vecinos de Dolores los que reali-

zaron el viaje con objeto de reclamar del gobierno de la provincia las obras de desague en la localidad citada. Una comisión de vecinos fué recibida por el gobernador doctor Vergara quien les prometió abocarse de inmediato al estudio del asunto a fin de resolverse la construcción de las obras reclamadas. Los vecinos tomaron la determinación de hacer un pedido colectivo ante el peligro constante a que se hallan expuestos por las inundaciones.

La catástrofe ferroviaria

Capital Federal, 1.—Los diarios siguen comentando la catástrofe ferroviaria ocurrida el lunes en las vías del ferrocarril Central Argentino a la altura de Palermo. Manifiestan que deben tomarse energéticas medidas, pues, dada la intensa circulación de trenes tal catástrofe podría repetirse con grave peligro para los pasajeros. Las informaciones sobre el suceso, consiguan que él se ha producido por un exceso de velocidad de uno de los trenes.

PORTUGAL

Violento terremoto en las Azores

Lisboa, 31.—Noticias recibidas en esta capital, informan que se registró un violento terremoto en las Islas Azores. Añaden los informes que en la ciudad de Horta se produjeron muchos derrumbes y que hubo considerable número de muertos y heridos.

SUIZA

Las exigencias de España

Ginebra, 31.—Causó mala impresión entre los delegados de la Li-

ga de las Naciones, las exigencias de España a ocupar un puesto permanente en el seno del consejo. Se asegura que varios delegados han hecho manifestaciones de que se oponerán a tales exigencias. El asunto complica más la situación de la Liga, la que no podrá llenar en forma su cometido.

ITALIA

Importantes resoluciones financieras

Roma, 31.—El consejo de ministros reunido bajo la presidencia del señor Mussolini, tomó importantes resoluciones financieras que se encaminan a mejorar la situación económica del país. También resolvió reducir de la circulación los billetes de cinco y diez liras, los que serán reemplazados por piezas de plata y níquel.

FRANCIA

La situación en España

París, 31.—Algunos diarios de esta capital siguen afirmando que se han producido hechos subversivos en España los que fueron provocados por el cuerpo de artilleros. Entre las informaciones que registran, se habla de que hubo tiroteos y choques en Madrid, Barcelona y Bilbao y que fueron recogidos numerosos muertos y heridos.

ESPAÑA

Régimen de censura

Madrid, 31.—El directorio ha vuelto a implantar un severo régimen de censura a la prensa del país y a los corresponsales que transmiten noticias al exterior. Según una información oficiosa, el directorio trata de evitar en esa forma que se propalen noticias exageradas e inciertas.

El día de Gran Líbano

Cumple hoy la República del Gran Líbano el quinto año de existencia como nación independiente en sus relaciones interesadas y económicas, y el nuevo aniversario

encuentra a aquel país en el goce tranquilo de una prosperidad que no hace sino consolidarse de día en día, merced a sus hombres de gobierno y a la laboriosidad inteligente de la población. Las inmensas reservas naturales que atesora aquel territorio privi-

legiado por la naturaleza, van convirtiéndose en nuevas fuentes de riqueza pública y por ende de bienestar colectivo.

Pueblo heroico, esclavizado por la barbarie del dominio turco, ha resistido incólume como los cedros seculares de sus montañas a to-

dos los cataclismos, sin renuncia momento de la fé que hoy le retempla.

Bien merecida es por cierto esa emancipación gloriosa, que hoy el pueblo libanés conmemora.

Corsetería, Modas y Lencería

Atendida por profesora diplomada

Se hace toda clase de corsés y fajas, trajes sastré y fantasía, ajuares para novias y canastilla para bebés. Se dan lecciones de corte y confección, encajes de bolillos y macramé.

Precios módicos

CALLE BOLIVAR No. 23

POSADAS

(Misiones)

CAROLINA FREDES DE CARRICA

Comunica a su distinguida clientela y al público en general el traslado de su corsetería a la calle Junín 224. Gran variedad en fajas, corsés, corpiños y fajas ortopédicas a precios muy reducidos.

Corresponsal Bonpland, Agosto 31 de 1926.

EL ÉXITO

De venta en perfumería Coty, estimula a la FARMACIA Y DROGUERÍA ARGENTINA a seguir favoreciendo al público con nuevos artículos de tocador a precios rebajados.

Precios de vidriera:

| | |
|--|---------|
| Cutex: barnis, polvo lustre y cutícula | \$ 1.70 |
| Cutex: estuche completo | " 2.10 |
| Brillantina especial | " 0.55 |
| Gomina en pomos | " 0.65 |
| Leche de Almendras Hind | " 2.20 |
| Polvo Le Nancy | " 1.80 |
| Loción Royal Briard | " 6.45 |

Las recetas de la FARMACIA Y DROGUERÍA ARGENTINA llevan una faja de garantía y son escrupulosamente controladas.

Santiago A. Barreyro
Químico-Farmacéutico

Un profesional: honesto y competente, y drogas excepcionalmente puras, son necesarias para la perfecta elaboración de las recetas.

AMBAS COSAS encontrareis en la "Farmacia del Indio"

de SAMUEL ACUÑA

Químico Farmacéutico

Félix Azara

esq. San Martín

AVISAMOS

A nuestra distinguida clientela y al público en general que próximamente se inaugurará la nueva FÁBRICA DE HIELO

de Armelin & C^{ia}.

De la capacidad de 10.000 kilos de hielo cristalino

alcanzando ésta, con la producción actual a 14.500 kilos diarios

Fábrica: CATAMARCA

Escritorio: BO



CEHIPE

Materia digitalizada con fines educativos, culturales y de investigación, en el marco del "Concurso de subsidios para proyectos de preservación documental 2014" del CEHIPE.

CENTRO DEL CONOCIMIENTO

BIBLIOTECA PÚBLICA De Las Misiones

VIDA SOCIAL

Enfermos

Hállase enfermo de algún cuidado, el señor Primo C. Sarubbi. —Mejorados, los hijos del señor Lindolfo G. Monzón. —También mejorado, el hijo de los esposos Olmo Iraguirre. —Enfermo un niño de los esposos Ratti Sarubbi.

Viajeros

De Paso de los Libres el señor Alejandro Novoa. —De Santa Ana, el señor Exequiel F. Leiva y familia.

“El Emperador de los Pobres”

Esta interesante película en series, se exhibirá el próximo sábado en el salón del Círculo de Obreros.

Relojería “Svea” de Hennig Andersson

TALLER DE COMPOSTURAS de Relojes, Máquinas de escribir, Gramófonos, Armas y toda Mecánica fina. AYACUCHO 492 Posadas Misiones

EDICTO

Por disposición del señor Juez Letrado de Misiones, se hace saber a los interesados, que en el juicio Comercial, No. 988, que se tramita por ante la Secretaría del autorizar, se ha dictado el auto siguiente: “Posadas, Agosto 28 de 1926.—Autos y vistos: Lo solicitado a fojas 26 y siguientes por los señores Inasa y Scholz, estando cumplidos los extremos del art. 1386 del Código de Comercio y de Conformidad con el art. 1388 y sus concordantes del mismo Código, se resuelve: Téngase por promovida la convocatoria de acreedores a que se refiere el escrito de los peticionantes.—Designase interventores a los acreedores señores Vinida de C. Barbieri e Hijos, Pico, Blanco y Compañía y Bradas y Compañía, para que asociados al Contador don Juan B. Mercader, cuya aceptación se comete, quien resultó insculcado en el sorteo verificado en la fecha, comprueben la verdad de la exposición presentada, examinen los libros y recojan los antecedentes necesarios para informar sobre la conducta de los solicitantes, valor del activo, situación y porvenir de los negocios y exactitud de la nómina de acreedores presentada.—Decrétase la suspensión de toda ejecución que hubiese llegado al estado de embargo de bienes, con excepción de las que tuviesen por objeto el cobro de un crédito hipotecario o privilegiado.—Publíquense edictos en el Boletín Judicial y diario local “La Tarde” durante quince días, citándose a todos los acreedores para que concurren a junta de verificación de créditos, la que tendrá lugar el día veinte y cuatro de Septiembre entrante a las nueve horas.—Dese intervención al Ministerio Fiscal y señálense los días martes y viernes para modificaciones en Secretaría.—Repóngase el sellado.—RAMÓN F. VASQUEZ—Ante mí: N. Domínguez Tejera—Secretario” Posadas, Agosto 31 de 1926.

N. DOMÍNGUEZ TEJERA Secretario

Pianos y Pianolas— Rollos para Pianolas de 88 notas a precios sin competencia. Últimas novedades a \$ 3.— el rollo

Pianolas N. Americanas desde \$ 1500 —Vendemos con grandes facilidades de pago— Pianolas con el maravilloso contralor automático—patente exclusiva. Pianos alemanes de las únicas marcas construidas especialmente para estos climas: STEINWIG-GRISSLER-FITZGER-ZIMMERMANN.—Vendemos y entregamos pagaderos desde \$ 10.—semanales Agente exclusivo para Misiones—Cuidado con los ladrones.—Bandoncones legítimos alemanes “A. A.” pagaderos por cuotas.

EMILIO E. ITURBE — Colón 125 — POSADAS

Solicite catálogos y precios.—A su pedido nos complacería informarlo sobre nuestro sistema de venta: Plan Especial que le brinda facilidades hasta hoy desconocidas.

Pida datos aunque no compre. Nuestra misión es proporcionárselos

EN CANDELARIA POR ADJUDICACION DE BIENES REMATE

El Domingo 5 de Septiembre a las 9 de la mañana, todas las existencias del negocio de Don Esteban A. Velez en Candelaria por cuenta de acreedores en su adjudicación de bienes a cualquier precio, sin base:

Más de 8.000 pesos en mercaderías generales como ser:

Almacén—Aceite, creolina, fósforos, conservas, dulces, almidón, alpárgatas, zapatillas, petit pois, vinagrina, salsa Lea Perrins, pimientos, leche condensada y mil artículos más. Ferreteria y Bazar—Romanas, bulones, tornillos, clavos, pinturas, palas, azadas, platos, jarros, teteras, cacerolas, soperas, fuentes, ollas, sartenes, planchas, faroles, toldanas, tiros S. W., alambres, rollos de piola, cuchillos, tenedores, cuchillos, marillos, rasquetas, taladros, etc. Tienda y Mercadería—Géneros de varias clases, camisetas, trajes, calzoncillos, camisas, medias, toallas, carpetas mesa, cotin, almanaque, género sábanas, lienzos, bramantes, sedas, ceñires, puntillas, festones, ropa blanca, batones, vestidos niña, etc. Fantasías—Relojes, aros, pulseras, anillos, botones puño, boquillas, pitos, cadenas, collares, navajas, tijeras, fajas, peñeras, botones, etc. Muebles y Utiles—Un lindo billar completo en buen estado, vidriera mostrador, fiambra, báscula, balance, escaparate, banco, mesas, lámparas, sillas, escopeta, Winchester, etc. Un sulky, arros, mostrador 25 metros, estantería, un tabique y todas las existencias de la casa.

Se rematará aunque llueva y seguirá por la tarde y noche hasta terminar, en lotes grandes y chicos, para comerciantes y particulares. Señala a satisfacción sin excepción. 10 % Comisión.

MARINO MONTEJANO MARTILLERO PÚBLICO.

Por la mitad de su precio

Véndese en Buenos Aires, molino de yerba mate, máquinas de primera, alquiler barato.—Informes Martínez 539. R. y B.

Mucama y niñera: con buenas recomendaciones, se precisa urgente Diríjase al alace Hotel.

Joven matrimonio

Con buenas recomendaciones, se ofrece para mozo y mucama. Diríjirse a este diario.

Para Escritorio

Se alquila; la casa esquina Félix Azara y Belgrano, casi frente a la Aduana; para tratar al lado de la misma.

Camión FORD con carrocería par carga y pasajeros. Un mes de uso. Se vende con facilidades de pago. Apén la Ford Pelgrano 395

CAMIONES NASH QUAD

Una interesante demostración sobre el poder de arrastre de camiones, se realizó en el puerto de la capital, en presencia de autoridades de la Aduana y de un escribano público

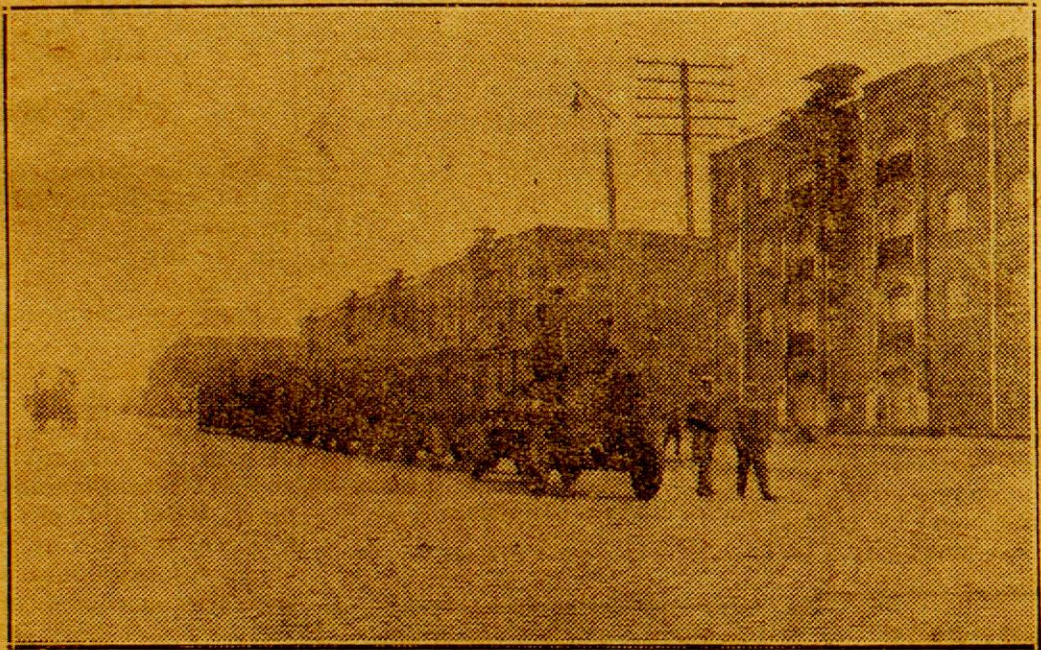

El NASH QUAD arrastrando 8 troleys cargados de carbón, durante las pruebas en las calles adyacentes al Puerto

En las calles adyacentes a la Aduana de la Capital fuimos testigos circunstanciales de un interesante demostración del poder de arrastre de los camiones Nash Quad, que ha recibido una fuerte partida una empresa financiera de la plaza. Un camión de esta marca, con 8 troleys, cargados de carbón, con un peso total de 63.000 kilos, fue arrastrado sin mayores inconvenientes gracias al poder propulsor y a las cualidades técnicas de la máquina aludida que posee arranque en las cuatro ruedas mediante eje «cardan» con ruedas de acero fundido y gomas macizas.

Presenciaron la operación, que fué seguida con interés por numerosas personas, las autoridades principales de la Aduana de la Capital y el escribano público, doctor Pedro L. A. Manguero, que certificó el resultado de la prueba.

Las características principales

En el deseo de conocer mayores detalles sobre las condiciones de estos camiones, que bien pueden

titularse tractores, dado el poder de arrastre demostrado, entrevista- mos a uno de los representantes allí presentes. Nos informó que la capacidad tasada de carga de estos vehículos era de 4.000 kilos, pero que fácilmente podían admitir mayor peso. Está accionado por un motor vertical de 4 cilindros, de 4 tiempos, con cilindros de cabeza en forma L, con suspensión en 3 puntos. La potencia efectiva es de 28 H. P.

Estas máquinas que han sido construidas para necesidades guerreras, ofrecen un aspecto verdaderamente imponente con sus materiales, que dan una idea inmediata de su destino para trabajos en terrenos pesados y malos. Pese solamente 3.200 kilogramos, con carrocería, no obstante esta circunstancia. El enfriamiento del motor se hace por una bomba centrífuga que hace circular el agua, siendo su radiador y cabida de agua del tipo barbas de bellena y tubo, permitiendo 26 litros y medio. La ignición es por magneto

de alta tensión y ventilador y co- rrea de ventilador de 4 paletas, abrazadera de tensión de resorte. El engrasamiento se hace por pre- presión, por medio de una bomba accionada desde el árbol del cigüeñal, por medio de engranajes «es- pes» del tipo M. & S. de engranajes espi- rales, de parada automática para ambos ejes traseros y delanteros. La transmisión se hace por ár- bol propulsor desde el cambio de velocidad, hasta los engranajes có- nicos situados en los diferenciales y de éstas, por árbol transversal hasta el piñón motor que se en- trinta con el engranaje interior de cada una de las cuatro ruedas. Los resortes del vehículo se en- cargan de la fuerza de torsión y del movimiento. “La Razón” de Bs. Aires

Unicos representantes para la venta de camiones en el Territorio de Misiones y P. de los Ríos: Compañía Mercantil y de Transportes Domingo Barthelemy

Calidad y Potencia a Precio Bajo

Oldsmobile “6”

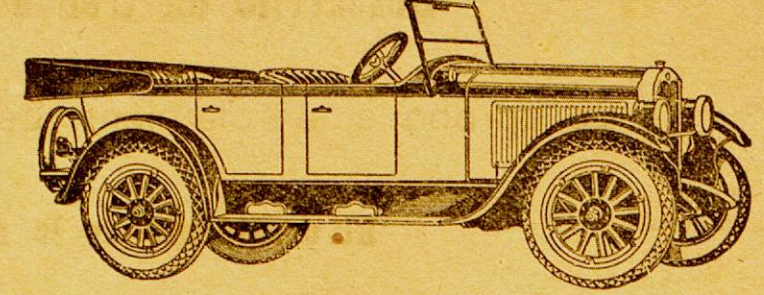

COMO TODOS LOS PRODUCTOS DE LA “GENERAL MOTORS” ESTE COCHE REUNE A LA BELLEZA DE SUS LINEAS Y A SU SÓLIDA CONSTRUCCIÓN EL ATRACTIVO DE UN PRECIO IMPOSIBLE DE IGUALAR . . .

Doble Faeton Standard \$ 3.395 s/w Bs. As. Equipado con 5 cubiertas Bailloon

SÁNCHEZ Y PAGÉS

BOLIVAR 223-235 POSADAS

RUGBY OTRA VEZ...

LOBOS

Carrera de obstáculos... Mayo 2/1926

Un día entre pantanos, zanjas, arenas y otras características del automovilismo invernal

Primero — Segundo — Únicos en llegar a la meta

RUGBY

Día tras día el sensacional Rugby apunta otro triunfo en su envidiable foja de hazañas—otra prueba de su gran potencia e innegable superioridad

VISITENOS Y PERMITANOS CONVENCERLO

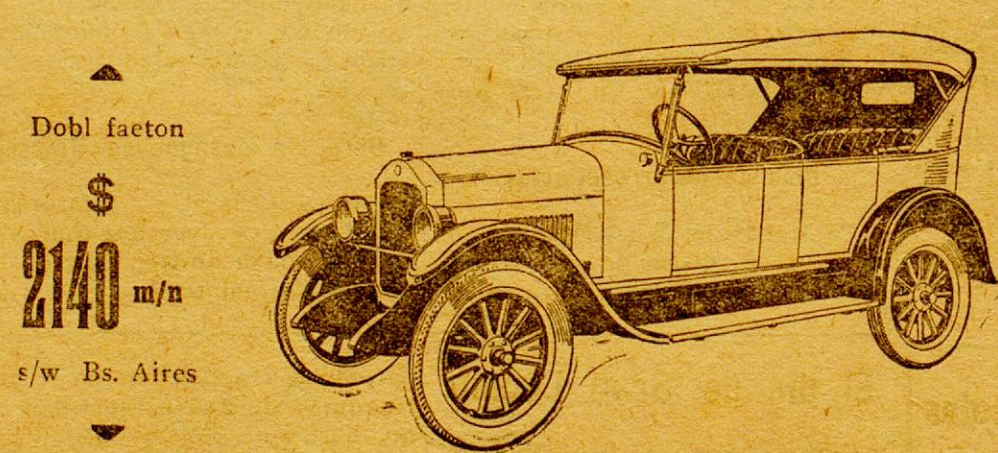

Importadores: Ditlevsen & Cia. BUENOS AIRES Casa Matriz: Cochabamba 54 Exposición - Venta Avenida de Mayo 609

Agente en Misiones: Simón Sturich Calle COLON No. 368

Cabiró Veritas

Máquina para Coser y Bordar la más perfecta entre sus similares Academia de Bordados con enseñanza hasta obtener Diploma de Profesora Nuestros precios no tienen competencia Páson y se convencerán Calle Sarmiento 395—al lado de Agustín Parodi—Posadas Único Agente: LUCAS ORDIERES

Academia de Corte y Confección

Sistema “Le Gran Châte Parisien”. Dirigida por la profesora Señorita JULIA N. NILOS. Otorga diplomas. Método útil y práctico. Se

SOMBREROS

Modas, Novedades, Mercadería Bisutería, Artículos para regalos, Adornos, Flores, Artículos generales para señoras y bebés, Intos, etc. etc.

ÑANDUTY

Gran surtido en pañuelos, carpetas, caminos de mesa, visillos, mantillas, etc. etc. de buena calidad y de exquisito gusto a precios fuera de toda competencia.

TRAJES para NIÑOS

Se liquida una partida de trajes para niños de 2 a 15 años entre los que encontrareis desde el más modesto traje hasta el fino ternó de casimir, a cualquier precio serán liquidados por abandonar este renglón. Se atienden pedidos del interior.

CASA KURY, BOLIVAR 265, Teléfono 203

ARTIGAS VALENTINO y CIA. Empresa de Construcciones en General

Contrataciones y administración de toda clase de obras Economía, garantía y solvencia Soliciten planos y presupuestos

Elías Artigas ARQUITECTO

Escritorio: SAN LORENZO 339 Teléfono 224

Representantes de la Sociedad Anónima TALLERES METALURGICOS, antes: Rezzonico, Ottenello y Cia. Construcciones Metálicas Tirantera, caños y fierros en general

CENTRO DE BIBLIOTECA PÚBLICA CONOCIMIENTO De Las Misiones

Material digitalizado con fines educativos, culturales y de investigación, en el marco del “Concurso de subsidios para proyectos de preservación documental 2014” del CEHIPE.

LINDA PROPIEDAD REMATE

por MARINO MONTEJANO

El Domingo 29 de Agosto a las 10 de la mañana en mi escritorio Buenos Aires 293, por cuenta de su dueño, con una base ínfima y en el lugar de más progreso de la ciudad:

Tres hermosos lotes sobre la calle Ayacucho y Salta la esquina tiene 29^m x 18^m y los otros dos 11^m sobre la calle Ayacucho por 43^m de fondo. Base \$ 5.00 y \$ 4.00 el metro cuadrado. Están ubicados frente a la casa de José Swegler a una cuadra de la Cárcel. Por más datos y forma de pago ocurrir a mi escritorio.

Terrenos en venta en el ejido del Municipio de Posadas

TERRENOS.—*Lote E. Manzana 202,* calle San Lorenzo, cerca de la A. Pública, mide 17.40 x 43.30 de fondo.

Solar N. Oeste Manzana N.º 6, frente a la Panadería Orbe & Urrutia, mide 43.30 x 43.30.

Lote 13 de la Chacra N.º 12, próximo a la casa del señor Teodoro Kopf, y hospital Regional, mide 43.30 sobre la calle Esperanza por 77.94 de fondo.

Terreno en Candelaria (Misiones)
Una chacra, de la Fracción C. del Lote Agrícola N.º 5.
Informes: CHEMES Huos, "Tienda "San Jorge".

Remate Judicial de Hacienda

por JORGE L. JIJENA

EDICTO

Por disposición del Señor Juez Letrado del Territorio de Misiones Dr. Ramón F. Vázquez, Secretario de actuario, se hace saber por el término de quince días; que ha sido designado el martillero Don Jorge L. Jijena para vender en pública subasta, 280 novillos y 300 vacas de vientre sin cría, con la base de \$ 30 y \$ 16 respectivamente—Expediente civil—345 año 1924—Juicio sucesorio de Don Antonio Sulpicio Maciel Pérez, facultándolo para recibir en el acto del remate el 10 % de seña y 10 % de comisión.
Posadas, Agosto 16 de 1926.

EDUARDO M. GRANÉ
Secretario.

Posadas, Agosto 19 de 1926.
De acuerdo a la resolución que antecede, el remate se efectuará el Domingo 12 de Septiembre próximo a las nueve horas en el lugar denominado Tatané-Urucosita, ex establecimiento de Don Fidel A. Maciel, departamento de Ituzingó (Corrientes).

Jorge L. Jijena
Martillero ínfimo.

Neumáticos Colorados marca "Fis"

de la casa Lienau, Gey y Cia.

de Buenos Aires

Representante en el Territorio:

JOSÉ SARTORI

Picada San Javier, kilómetro 32

Jabón Amarillo "MONTEJANO"

Es más puro y resistente que los demás. Más espumoso, limpia mejor y da un olor agradable a la ropa. Por su calidad inmejorable, es un producto que se impone y que no tiene rival.

MUY IMPORTANTE

"La Capital"

Mueblería, Colchonería, Tienda y Ropería

Ben Sion Abracen

Magnífica exposición de muebles en todos los estilos. Modernos juegos de Dormitorio, Comedor y Sala, juegos de Mímbre y piezas sueltas en general a precios que no admiten competencia.

CAMAS de hierro blancas de 1 plaza a \$ 18.—^{m/4}
Por \$ 162.—^{m/n}.

Obtendrá Ud un regio juego de Dormitorio, compuesto de: un Ropero con luna un Lavatorio cómoda con luna Mesa de Luz, Cama, Colchón, Almohada, Sábanas y una Frazada de muy buena calidad.

VENTAS A PLAZOS Y AL CONTADO

La casa concede créditos en condiciones liberales

Félix Azara 163 al 171 Posadas—Misiones
(Al lado Casa Colombo)

USE EL TELÉFONO

No salga los días grises.
No haga sus compras sin averiguar precios.

ECONOMICE

Con las diferencias de precio paga el abono.

Pidan datos Central Telefónica.

USE EL TELÉFONO



Ministerio de Agricultura de la Nación

Dirección General de Enseñanza Agrícola

ESTACION EXPERIMENTAL DE LORETO

LICITACION

LLámase a licitación por el término de (10) diez días a contar desde la fecha, para la venta de VEINTE Y SIETE MIL (27.000) kilos más o menos de yerba canchada y embolsada de la cosecha del corriente año, de este Establecimiento; a entregarse en la Estación Experimental de Loreto.

Los interesados harán sus propuestas en el sellado correspondiente, al Señor Director General de Enseñanza Agrícola, las que deberán remitir a este Establecimiento, por la Oficina del Correo de Santa Ana (Ms.) bajo sobre certificado o personalmente.

La venta será adjudicada al Señor proponente que fuera aceptado por la Superioridad.

Estación Experimental de Loreto Agosto 17 de 1926.

LA DIRECCION

Edicto

Por disposición del señor Juez Letrado del Territorio Doctor Ramón F. Vázquez, se hace saber por ocho días a los acreedores de la quiebra de Don Felipe Simón Labude, que ha sido puesto en secretaría el estado presentado por el síndico y proyecto de distribución de un dividendo provisional. Posadas, Junio 26 de 1926.

NIÑO DOMINGUEZ TEJERIA
Secretario

Por disposición del señor Juez Letrado del Territorio, S. S. el doctor José María Guzmán, se cita, llama y emplaza por el término de treinta días, a todos los que se consideren con derechos, sea como acreedores o herederos, a los bienes quedados por fallecimiento de Manuel Dutra, o Héctor Manuel Dutra, o Filoteo Dutra, para que se presenten a deducir sus acciones en forma por ante Secretaría del autorizante, bajo apercibimiento de lo que hubiere lugar en derecho.
Posadas, Agosto 14 de 1926.

RAMÓN E. ESPECHE
Secretario

Por disposición del señor Juez Letrado de Misiones, doctor Ramón F. Vázquez, se hace saber por treinta días, a los que tuvieren que formular oposición que los Señores Mazal Hermanos y Compañía, se han presentado solicitando título de posesión treintenería del lote cuatro de la media manzana Norte N.º 64 que forma la esquina de las calles Santa Fé y Buenos Aires de esta ciudad.
Posadas, Agosto 18 de 1926.

NIÑO DOMINGUEZ TEJERIA
Secretario

Por disposición del señor Juez Letrado del Territorio, Doctor José María Guzmán, se cita, llama y emplaza por el término de treinta días, a todos los que se consideren con derechos, sea como acreedores o herederos, a los bienes quedados por fallecimiento de don SEBASTIAN AVALOS, para que deduzcan sus acciones, bajo apercibimiento de ley.
Posadas, Agosto 18 de 1926.

LUIS JORGE ROJAS
Secretario.

Por disposición del Señor Juez Letrado de Misiones Dr. José María Guzmán, se hace saber por treinta días, por si alguien tuviera derechos que alegar que se han presentado los señores Noli Herquano solicitando la posesión treintenería de los lotes 1 y 2 de la subdivisión del solar Sud Este de la Manzana número tres de este municipio, compuesto el primero de 10 metros trescientos noventa y dos milímetros de frente sobre la Avenida Alto Paraná por 43.36 metros de fondo, lindando al Norte con propiedad de Sócrates Moglia; al Sur los lotes 2, 6 y 7 del mismo solar; al Este la Avenida Alto Paraná y al Oeste el solar Sud Oeste de la misma manzana, el lote N.º dos mide 8 metros 66 centímetros de frente a la Avenida Alto Paraná por 25.98 metros de fondo; lindando al Norte el lote número 1, al Sur los lotes 3 y 5; al Este Avenida Alto Paraná y al Oeste el lote 6.
Posadas, Julio 31 de 1926.

RAMON E. ESPECHE
Secretario

ATENCIÓN Automóviles-Camiones OVERLAND

Los mejores para el Territorio.

Con grandes facilidades de pago

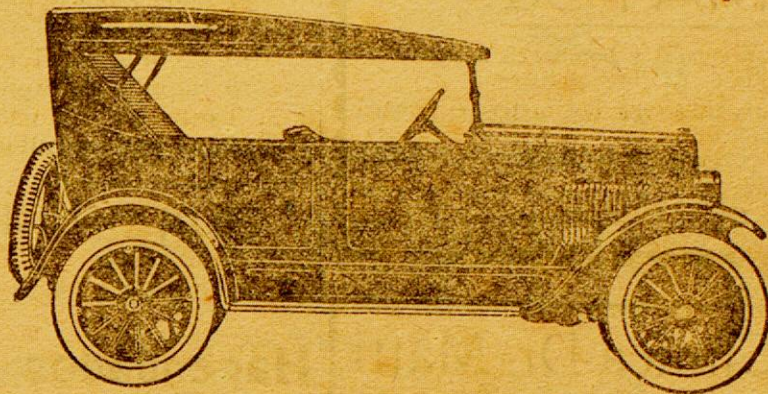

\$ 1.995

Con gomas "CORD" sin talón

Cortés Hnos.

Fabricantes de las mejores Carrocerías

Stock permanente de repuestos en general

Accesorios y Lubrificates

Pidan informes y folletos

642-JUNIN-645

NO SE DEJE VD. ENGAÑAR

Compre en casa de confianza

La

Mueblería "EUROPEA"

Le servirá bien e lealmente

15 años establecido
PEDRO CHAPOV

COLON 167 al 173
POSADAS

"EL CHIC"

Recibió un surtido colosal de calzado en colores de gran moda, breis, habana, breis de rose y vaso en negro lamé y bronce a precios sin competencia.

Calzados para hombre y varón : : Medias seda alta garantido el resultado a \$ 1.20, seda natural a \$ 3.50 : : Medias para niño en escocés y seda.

Jersey por metros, fantasía en general : : Eucajes en colores, blanco, negro y lamé ; Collares, hilo D.M.C. en todos los colores.

Félix Azara y Santa Fé

Se vende

Muy barato un automóvil Chevrolet usado pero en muy buen estado.
Tratar en la Administración de este diario.

Por \$ 175.—

comprará usted en la casa Colan, Mueblería y Colchonería, un juego de dormitorio compuesto de ropero, lavatorio, mesa de luz, cama de hierro esmaltada en blanco con elástico imperial reforzado, colchón y almohada.

En cedro lustrado y lunas biseladas
PEKIX AZARA
224/226

Panadería y Fideería

"25 DE MAYO"

SARUBBI HERMANOS

La más antigua e importante del Territorio. — Única premiada por sus insuperables productos DIPLOMA DE HONOR Y MEDALLA DE ORO. Exposiciones universales internacionales

Cocinera. Para una fonda en Corrientes. Material digitalizado con fines educativos, culturales y de investigación, en el marco del "Concurso de subsidios para proyectos de preservación documental 2014" del CEHIPE.

ROMA MILAN 1924

CENTRO DEL CONOCIMIENTO
BIBLIOTECA PÚBLICA De Las Misiones

PROFESIONALES

Dr. José M.ª Ríos
Medicina general - Enfermedades de niños
Consulta de 7 a 10 y de 15 a 18
Santa Fé 339 POSADAS

Dr. Rodolfo F. Torres
Médico-Cirujano
Ex-interno de los hospitales Durar de Niños
Medicina general
Especialmente señoras y Niños
Consultas de 8 a 11 y 14 a 17
Los domingos en Candelaria de ...
Buenos Aires 514. (Oficina de la sucesión)
(Posadas) - POSADAS

Dr. Antonio Aquino
CIRUJANO DENTISTA
Consultas: de 7 y 30 a 12 p.m.
Calle SARMIENTO N.º 276
Casa de Barthe (Altos)

Clinica Dental
a cargo del Cirujano Dentista
Carlos E. Campbell
Consultas: 7 1/2 a 11 1/2 y 15 1/2
SARMIENTO 266

Julia Vargas
PARTERA NACIONAL
Ofrece sus servicios profesionales
San Luis 330 Posadas

JULIA B. DE BLANCO
Partera diplomada en la Universidad de Buenos Aires
Es primera partera de la Maternidad del Rosario
Consultas de 14 a 16
Hay Teléfono
Avenida Roque Pérez 428,

María Hierro
Modista de Corte y Confección
Se encarga de todo trabajo de su especialidad
Precios módicos
Calle 3 de Febrero esquina Rioja
Teléfono 160

Dr. J. Leandro Mieroz
Médico - Veterinario
San Martín 118 Posadas

Moisés Mergui Benchinol
CONTADOR "Mercantil"
De la "Universidad Americana" de Buenos Aires
Ofrece sus servicios. Pruebas a satisfacción
BAJADA VIEJA
Posadas Misiones

Luis Jorge Rojas
ESCRIBANO NACIONAL
Secretario del Juzgado Letrado a cargo del Dr. José M. Guzmán
Tiene correspondencia en Buenos Aires para la inscripción de Títulos en el Registro de la Propiedad
AYACUCHO 350

Dolores C. Valdez
Tenedor de Libros-Dibujante
Se dan lecciones-Se aceptan trabajos
Félix Azara entre C. Alvarez y Roque Pérez
Posadas Misiones

Academia de Corte y Confección
"Gran Chic Parisien"
La profesora de Corte y Confección sistema "Gran Chic Parisien", señorita ELENA RATHHOF, se ha hecho cargo de la Academia que dirigía la señorita Lea Ponte la que quedó instalada en la calle Colón 501 donde ofrece sus servicios profesionales.
Se otorgan diplomas de profesoras de Corte y Confección.
También se dan lecciones de bordado

Para comer bien visite Vd. la
FRUTERIA y FIAMBRERÍA
"Buenos Aires"
Siempre encontrará cosas nuevas y recién recibidas
S. PLANTIER y Cia.
Félix Azara 242
Teléfono 145 Posadas

Compañía Mercantil y de Transportes
Domingo Barthe (S. A.)
MADERAS ASERRADAS
Existencia permanente de tablas, tablones, tirantes, listones, alfagás, etc. de cualquier clase de madera. Se venden a precios sumamente reducidos en el "Aserradero BARTHE".
Se liquidan también las existencias viejas a precios increíbles, todos los días de 7 a 10 horas en el mismo ASERRADERO.
Se atiende igualmente cualquier pedido en nuestro Depósito de la Casa negocio (calle Félix Azara) donde encontrarán siempre cualquier clase de madera
APROVECHEN Sres. Constructores-Contratistas y Público en general

FABRICA DE CAMELOS Y BOMBONES FINOS
DE
TOMÁS MAYOL
Elaboración esmerada e higiénica de caramelos y bombones a la altura de los establecimientos similares de Buenos Aires.
Se permite la visita a toda hora del día para ver las materias primas que se emplean.
En esta fábrica trabajan diariamente 15 niñas envolviendo caramelos y bombones
SAN LORENZO 513 POSADAS-MISIONES

SECRETAS - Clínica Dr. Matti
De carácter rebelde o mal curadas
Cura garantida por nuevo y único tratamiento racional
Informes por correspondencia
DEFENSA 893 BUENOS AIRES

Almacén, menaje y Panadería
DE
HIERRO Hnos.
VENTA DE GALLETA FRESCA - GRAN SURTIDO EN COMESTIBLES EN GENERAL.
Colón esquina Rioja Posadas (Misiones)

LA ANTIGUA Y ACREDITADA
TALABARERIA Y TAPICERIA
DE
FELIPE SOKOL
Se trasladó a
SARMIENTO esquina COLON
(Antigua casa SA CHEZ y PAGÉS)
Frente al PALACE HOTEL
un nuevo y más amplio local
POSADAS MISIONES

"LA REFORMA"
Compañía de Seguros de Incendios y Vida
IMPORTANTE VENTAJA
Art. 7 de sus Estatutos - Entrega a sus asegurados al efectuar el pago, un vale de acción gratuito por cada Cincuenta pesos de prima pagada por el Seguro de Incendio.
Dirijirse a JACINTO RECA
Agente en el Territorio
POSADAS Rioja 234

COCINAS ECONÓMICAS
a precios de fábrica
Hojalatería Alemana. Camino al Zaimán.
Posadas-Misiones

Taller de Composturas
DE
Nicolás Basile
Se trasladó a la calle Alvear 503 (Plaza 25 de Mayo)
Posadas Misiones

JUAN RIEDEL
Profesor de Dibujo y Pintura
Perspectivas, Sombras y Proyecciones - Acuarela, Oleo
Retratos (ampliaciones según fotografía) al Oleo y Lapiz carbón
Se dan a lecciones a domicilio

Macetas
De cemento armado, para plantas en varios tamaños, se hacen a precios módicos. Pedidos, Avenida Corrientes, frente al local de la Gendarmería.

Propiedades
Se venden varias propiedades importantes y se alquilan casas y terrenos. Tratar con Vicente González
CONCURSO DE SUBSIDIOS PARA PROYECTOS DE PRESERVACION DOCUMENTAL 2014 del CEHIPE.

1926

Pablo R. Bertoni

1.º DE MAYO 211/215

CONCORDIA (ENTRE RÍOS)

GRAN REMATE de Toros y Vaquillonas

Con facilidades de pago

En Concordia (Entre Ríos) En los locales de la Sociedad Rural

Shorthorn de Grobly y Hereford de Freres

Los días Sábado 4 y Domingo 5 de Septiembre de 1926, a las 10 horas continuando por la tarde. De la Cabaña "La Elisa" del Señor Federico Grobly - en Condado (F. C. O.) - 200 toros Shorthorn p. p. c., de 2 y 3 años de edad a campo inmunizados y garantizados contra la tristeza por 90 días. De la Cabaña "La Estrella" de la Sucesión de Emilio Freres. 5 toros Hereford de pedigree, a campo, edad 2 años inmunizados por Liniers. 7 idem idem p. p. c., a campo, 2 1/2 y 3 años de edad, inmunizados por Liniers. 25 idem idem p. p. c., a campo, 2 años inmunizados por Liniers. 3 vaquillonas Hereford de pedigree, a campo, 2 años inmunizadas por Liniers. 10 vaquillonas Hereford p. p. c., a campo, 2 años inmunizadas por Liniers. 18 vaquillonas Hereford p. p. c., a campo, 2 1/2 y 3 años inmunizadas por Liniers. Tanto un producto como otro se venden desde años en Entre Ríos, Corrientes y el Brasil teniendo justa fama por su calidad, fácil aclimatación y el buen resultado que dá la inmunización contra la tristeza.

Importante: Los productos Shorthorn de "La Elisa" de Grobly se venden garantizados por 90 días contra la tristeza, el último año se han vendido 300 toros para zona garrapataosa y han sido contados los reclamos habidos, algunos de ellos no comprobados de tristeza; pero todos atendidos.

Hacendados Criadores: Necesariamente éstos son los productos que necesitan los progresistas, a quienes recomiendo especialmente este remate.

Lotes grandes y chicos para todos los deseos y bolsillos

Tanto los toros Durham de "La Elisa" de Grobly como los productos Hereford de la "Estrella" de la sucesión de don Emilio Freres se venden garantidos por noventa días contra la tristeza.

Facilidades de pago: Ruego a los que deseen acogerse a ellas consultar con tiempo, cuando no sean clientes de mi casa.

Por otros datos dirijirse a mi escritorio en Concordia.

Concordia (E. R.), Agosto de 1926.

Pablo R. Bertoni
(Martillero)

Casa Barthe

Posadas

Aprovechen!

Ha prorrogado su liquidación hasta fin de este mes, en vista del éxito obtenido y por presentarse propicia la estación actual liquidamos por ser de práctica cada fin de estación y balance para dar entrada al nuevo surtido para la próxima estación de Verano.

En los ramos de TIENDA, MERCERIA, CAMISERIA, LENCERIA, SOMBRERERIA, ZAPATERIA y LIBRERIA haciendo en estas Secciones un Descuento del 20 % sobre los precios marcados

En los Ramos de: Ferretería, Pinturería, Bazar y Menaje 10 % de Descuento

INTERESANTE

Hacemos notar que, los precios marcados de VENTA son bien equitativos

La Liquidación no se prolongará

SEPTIEMBRE DE 1926

La "Librería del Colegio" vende más barato que sus similares en el territorio



Material digitalizado con fines educativos, culturales y de investigación, en el marco del Concurso de subsidios para proyectos de preservación documental 2014 del CEHIPE.

CENTRO DEL CONOCIMIENTO BIBLIOTECA PÚBLICA De Las Misiones

Juan B. Mola & C^{ia}.

Casa importadora y Almacén por mayor

Especialidad en yerba argentina marca "MOLA"

Concesionarios de los acreditados productos **QUILMES**.
Tres Artículos Insuperables: Cerveza **CRISTAL**, **BOCK** y **MALTA**
Concesionarios del acreditado vino **LEPANTO**, el que más se vende en el Territorio. De la inmejorable Sal Nacional **DOS ANCLAS** y de las famosas Cajas de Seguridad **SANTAMARÍA**

PRODUCTORES DE MADERAS

Navegación a vapor del Alto Paraná, servida con el cómodo vapor "IBERÁ C".
Servicio especial de cargas, con chatas, b. sta Corpus

Casa Central: POSADAS-MISIONES SANTA FÉ 113 al 419
Escritorio en BUENOS AIRES BARTOLOMÉ MITRE 1285

PEDRO NÚÑEZ & C^{ia}.

Productores de Yervas y Maderas

Navegación del Alto Paraná con servicio para cargas y pasajeros.—Almacén, Tienda y Ferretería por mayor y menor.
Aserradero con venta de toda clase de maderas y molino de yerba donde se elabora la tan acreditada marca "ITACUA".
Concesionarios de las cervezas Pilsen y Africana extracto doble de paladar delicioso y las de menor graduación alcohólica.—Venta de las máquinas de coser "NAUMANN".

Casa Central: SAN LORENZO 316—Posadas
Escritorio en Buenos Aires AVENIDA DE MAYO 1320

"La Palma"

Elaboración de Masas y CONFITERÍA

Se reciben por todos los trenes fiambres, quesos y frutas de todas clases.
Se atienden pedidos por teléfono
COLON 240—Teléfono No. 11
Posadas-Misiones

Dr. Raúl Pedro Fernicola

ABOGADO

Atiende en su estudio Jurídico contando con Abogados correspondientes en Buenos Aires, Paraná, Corrientes y Mendoza

Posadas Colón No. 324 Misiones

Jacobsen H^{nos}.

Constructores Mecánicos y Navales

Talleres y Varadero en el Puerto

Empresa de Navegación EN EL ALTO PARANÁ

Servicio de cargas y pasajeros con el rápido buque motor

"Ciudad de Posadas"

Entre Posadas, P.to Aguirre (Iguazú) y escalas
Con salidas fijas los días 2, 7, 12, 17, 22 y 27
Salidas de Pto. Aguirre días 4, 9, 14, 19, 24 y 29

Servicio especial de cargas y pasajeros con el rápido buque motor

"CUÑATAY"

Entre POSADAS, SANTO PIPÓ y escalas
Salidas los Lunes, Miércoles y Viernes a las 8 hs.
Salidas de Santo Pipó los Martes, Jueves y Sábados a las 8 horas

Flete único para Santo Pipó y escalas \$ 12.— los 1000 kilos, por medida \$ 0.30 el pie cuadrado sin otros gastos

Unicos agentes para Misiones de la **Compañía Petrolera "BALÚ"** el mejor lubricante para automóviles y Motores Marinos

PIDAN PRECIOS

Agencia Marítima y Despachantes de Aduana
Santa Fé 427
POSADAS MISIONES

FOA & TERAN

Acopios Frutos del País

CUEROS CERDAS MADERAS YERBAS MIEL CERA

POSADAS Calle Buenos Aires 450

"LA CARGADORA"

TARIFA ESPECIAL DE CARGAS No. 69 entre estaciones
FEDERICO LACROZE Y POSADAS

Por cada mil kilos, divididos en fracciones de diez kilos

| Clase A. | Clase B. | Clase C. |
|---------------------|---------------------|---------------------|
| TARIFA \$ 28.50 c/l | TARIFA \$ 32.50 c/l | TARIFA \$ 77.50 c/l |

Alambre
Azúcar en bolsos
Portland
Pierro
Grasa
Harina
Jabón
Kerosene
Papas
Porotos
Sal común y Roca
Líquidos en cascotes
Acero
Alpiste
Aceite comestible
Arroz
Arvejas
Alquitrán
Aguilejos en cajones
Café crudo
Cafés Píero y Ploms
Carbón de piedra
Carbón de fragua
Farina
Estreptina
Mármol en cajones
Pólvora tabaco
Resina
Té
Sebo en cascotes
Vidrios comunes
Saca cáustica
Muebles en cajones

Todo artículo de Almacén no especificado anteriormente:
Tienda
Librería
Cigarrería
Farmacia
Droguería
Mercedería
Ropería
Talsabartería
Zapatería
Fardos arpillera
Bolsas vacías

Muebles
Colchones
Jaulas
Estopa
Biscuítas
Bebeleros
Damañanas vacías
Escaleras
Escobas
Ataúdes y demás artículos, no especificados en las tarifas anteriores.

Recomendamos muy especialmente a los señores comerciantes se sirvan indicar en sus pedidos a las casas vendedoras que entreguen sus mercaderías a **La Cargadora**; que no haciendo esta indicación sucede que los remitentes entregan las notas de empaque a otras empresas, resultando el fraccionamiento en las cargas, lo que implica siempre aumento de gastos en transporte que el comerciante debe evitar en lo posible.

El flete mínimo por cada consignación será 5 \$

NOTA: Las cargas recogidas en domicilio Buenos Aires con nuestros carros, se cobrará el acarreo proporcional por separado.
Buenos Aires, Julio 1 de 1924.

"LA CARGADORA" Bolgrano 529
Escritorios: Galpón No. 2, Lacroze (C.B.A.)
Agente en Posadas: **Juan B. Mola & C^{ia}.**

Se alquilan: casas baratas, Vda. de Meseguer. (Jabonería Montejano).

¡SORPRENDENTE! Es el surtido de casimires y paños para sobretodos y perramus que recibió esta casa para este INVIERNO.

Todas las prendas son confeccionadas por personal de reconocida competencia, bajo la dirección del mismo propietario.

Única casa en esta ciudad que cuenta con la gran máquina a vapor Hoff-Man la que no solo asegura el perfecto planchado de los trajes dejándolos como nuevos, sino también contribuye eficazmente a su duración.

Casa LAURITTO

Sastrería Fina

Félix Azara 178 Posadas-Misiones

Mueblería y Colchonería "CASA COHAN"

Fábrica Eléctrica de Muebles

Se hacen Juegos de muebles y muebles sueltos según indicación de los Señores clientes
Camas de hierro esmaltadas — Colchones de lana y estopa — Se hacen composturas de camas de hierro y de elásticos de todas clases

Se cambian los tejidos a elásticos de hierro y de madera
Se embalan muebles—Ventas con facilidades de pago

Exposición y Fábrica: Félix Azara 224/225 Posadas (Misiones)

El Buen Tono

CASA ESPECIAL EN ARTICULOS PARA HOMBRE
Temporada Otoño - Invierno 1926

Presenta a su distinguida clientela la completa colección de sombreros de las mejores fábricas nacionales y extranjeras

Tipo reclame 12.50 — 12.90
Única casa depositaria de los sombreros "Borsalino" de fama mundial

Perramus-Sobretodos-Trajes-Corte y confección de rigurosa moda

Artículos de viaje

Créditos por mensualidades BOLIVAR 282-Posadas

PINTURA DUCO

Y
LAQUE DUPONT

La más durable - La más vistosa
Aplicada por personal idóneo

Sánchez y Pagés

Bolívar 235 Posadas

Pirelli Cord

El mejor Neumático del mundo

Pídalo a **Santiago Terzi**
Colón 278



Por más grandes que sean los avisos no se deje engañar

Isasa y Scholz

Es la casa atendida por sus propios dueños y con personal competente y será siempre la más barata y mejor surtida tanto en Tienda y anexos como en

Almacén, Ferretería, Pinturería, Bazar, Menaje, etc., etc.
Máquinas de coser y bordar GARZA son las mejores; de escribir TRIUMPH no tienen rival. Agrícolas CANADIENSE de óptimos resultados por su solidez y economía; herramientas y materiales para todos los oficios.

Anexo: Panadería, Fideería, Fábrica de Galletas

Visiten nuestros salones de exhibición y ventas y se convencerá de la bondad y precios de los mismos

Buenos Aires Esq. Sarmiento
POSADAS — MISIONES

Compañía Mercantil y de Transportes DOMINGO BARTHE (S. A.)

MADERAS ASERRADAS—Existencia permanente de tablonés, tablas, tirantes, alfaías, listones, tapa-junta, piso y cielo raso cepillado y machimbrado: en el Depósito Calle 3 de Febrero esquina Sarmiento— Precios sin competencia

Mercaderías Generales
Cerveza "PALERMO", Blanca "VICTORIA", Negra "SALVATOR", EXTRACTO de MALTA
Son productos inmejorables. Pídense en todos los Almacenes y Confiterías

Yerba-mate paraguaya marca "Bandera" en la mejor—Lámparas eléctricas "Oeram" las más económicas y durables—Materiales eléctricos de todas clases—Cuchinas económicas y Heladeras alemanas de todos tamaños

La SASTRERIA sobre medida

que goza de mayor reputación en Posadas.
La que solo ofrece casimires Ingleses de genuina procedencia.

La única que garantiza toda ejecución, por cuanto dispone de cortadores especialistas, capaces de satisfacer los deseos más exigentes;... y finalmente, la que le brinda a los precios más convenientes.

Esto lo encontrará Vd. visitando la casa

Terzi

Colón 278 Posadas

El aviso, constituye la fuente de ganancias del comercio moderno. Busque en estas páginas uno que le interesa

EL ATENTADO

A la salud pública se realiza muchas veces en forma inconsciente por el descuido o falta de pericia en quienes elaboran la yerba mate.

En el **Molino Eléctrico** de Heras y Heras se han tomado todas las precauciones para que la elaboración de la yerba sea sometida a su más estricta higiene y a la pericia de un técnico conocedor, a fin de evitar mezclas nocivas e inferiores.

En esta forma **PRESENTAMOS** nuestra marca:

La yerba
ÑANDEYARA
es
una garantía
para la salud pública. Sus condiciones terapéuticas hacen honor a sus elaboradores y atestiguan la honestidad de sus procedimientos.



Tomar un Mate
con la yerba
ÑANDEYARA
equivale a sentirse contento y demostrar un gusto refinado superior. No tome mate con otra yerba que no sea la exquisita
ÑANDEYARA

que ampara una yerba mate Superior a todas las existentes. A los técnicos conocedores, a los comerciantes y al público en general invitamos a **Solicitar muestras gratis** a título de prueba y, tenemos la seguridad que una vez probada la yerba **ÑANDEYARA** quedará consagrada como la **mejor yerba que se elabora para el consumo público.**

HERAS Y HERAS

Posadas

Misiones