

## LA TARDE

Posadas, 3 de Septiembre de 1926

### Las rentas de los territorios para los territorios

#### El proyecto de ley

Nuestros telegramas informaron en su oportunidad del proyecto enviado al Honorable Congreso de la Nación por el Poder Ejecutivo y por el cual se dispone la inversión de las rentas de los territorios nacionales en obras a realizarse en los mismos.

Con tal proyecto, que hemos de creer que sea aprobado por los señores padres de la patria, la vida económica de las gobernaciones entrará en una nueva faz y se desarrollará abarcando más amplios horizontes.

En los considerandos del mensaje que acompaña el proyecto, el Poder Ejecutivo dice lo siguiente:

«La capacidad máxima de los territorios nacionales en cultivos y explotaciones minerales y forestales, es tan grande, que será por muchos años prácticamente ilimitada para una población de varios millones de habitantes.

La eminente obra constructiva de positivo interés nacional, que contempla el presente proyecto de ley, se efectuará como lo dispone el artículo 2º del mismo, de acuerdo con un plan orgánico que anualmente se aprobará por el honorable Congreso y las sumas que se proyectan aplicar al fomento de los territorios, producto de recursos fiscales extraídos de los mismos y que se involucran hoy en las rentas generales, no significan un sacrificio grande para el erario nacional.

En efecto, el producido total de los impuestos de contribución territorial, patentes y sellos de los territorios asciende en el año 1925 a \$ 8033.534.57, el que prescindiendo del producido de los sellos representa 6962.808.50, de los cuales \$ 2.858.296.58 corresponden a destinos especiales; y el veinte por ciento del producido de la venta y arrendamiento de tierras públicas, alcanza a la cantidad de \$ 249.580.12 moneda nacional en el mismo año.

Dados los grandes beneficios que en el orden económico, social y político producirá este proyecto, no duda el poder ejecutivo que V. E. le prestará su aprobación.

#### Proyecto de ley

El Senado y cámara de diputados, etc.

Art. 1º. Créase un fondo especial para obras a realizar en los territorios nacionales, que se formará con recursos fiscales de los mismos.

Quedan afectados a tal fin:

a) Los impuestos de patentes, contribución territorial y sellos que se recauden en aquéllos o en la capital federal, por industrias, comercios, profesiones, inmuebles y actos atinentes a los mismos, con excepción de las cuotas ya destinadas por la ley a un fin especial.

b) El 20 por ciento de las ventas o arrendamiento de sus tierras

## Informaciones telegráficas del país y del extranjero

### La cámara de diputados tratará el 14 del corriente la ley 11.289

#### Se concedió licencia en el senado al presidente de la república

### Ayer se sirvió un banquete en honor de las nuevas autoridades de la Unión Industrial Argentina

#### Un avión chileno realizará un raid de Santiago a Buenos Aires

### Corre rumor de que España se retirará de la Liga de Naciones

### Le Bretón, declaró que se entrevistó con Tchicherin y que desea que la Argentina reconozca al soviét ruso

#### CAPITAL FEDERAL

##### Ley de jubilaciones 11.289

Capital Federal, 3.—El diputado socialista doctor Bunge, mocionó ayer en la cámara para que se fije la sesión del día 14 del corriente a fin de tratar sobre la derogación de la ley de jubilaciones 11.289. La mocion del diputado socialista fué aprobada.

##### Llegada de Noel

Capital Federal, 3.—A bordo del vapor Contte Verde, regresa hoy de su viaje a Europa el intendente municipal doctor Noel, quien piensa hacerse cargo enseguida de su puesto. El distinguido viajero será saludado en el puerto por un numeroso núcleo de amigos.

##### Autoridades de la Unión Industrial

Capital Federal, 3.—Ayer, en los salones del Plaza Hotel, fué servido un gran banquete en honor de las nuevas autoridades de la Unión Industrial Argentina. Pronunciaron discursos el doctor Joaquín Anchorena, el señor Colombo y el gobernador de Jujuy doctor Benjamin Villafañe. Todos los oradores destacaron en forma elocuente la labor realizada por la

Unión Industrial Argentina, de la que dijeron que es una de las instituciones más importantes y meritórias que tiene el país.

##### Licencia al presidente de la república

Capital Federal, 3.—El senado celebró ayer una breve sesión en la que se acordó conceder la licencia solicitada por el presidente de la república doctor Alvear por jándose a la libertad del primer magistrado la oportunidad en que quiera hacer uso de la licencia.

##### Censo nacional

Capital Federal, 3.—En la sesión efectuada ayer por la cámara de diputados se trató el despacho de la comisión respectiva sobre el levantamiento de un nuevo censo nacional a fin de establecer debidamente la población actual de la república.

##### Política de Entre Ríos

Capital Federal, 3.—Anuncian de Paraná, que ya han comenzado los preparativos para la transmisión del mando gubernativo, que se efectuará el mes próximo. Añaden las informaciones que el gobernador electo doctor Laurencena, ha

elegido ya a sus futuros colaboradores y que antes de asumir el mando vendrá a esta capital para entrevistarse con el presidente de la república.

##### El proyecto de intervención a Entre Ríos

Capital Federal, 3.—Un diputado personalista ha manifestado que tiene la seguridad de que la cámara de diputados aprobará por mayoría el proyecto de intervención a la provincia de Entre Ríos.

##### Homenaje a Pedro Echague

Capital Federal, 3.—Informan de San Juan, que se hacen grandes preparativos para el homenaje que se tributará el 5 del corriente al señor Pedro Echague.

##### URUGUAY

##### Duelo en tramitación

Montevideo, 2.—Se está tramitando un duelo entre los doctores Brum y Sosa motivado por las palabras vertidas por el primero en la convención batlista y que afectaron al doctor Sosa.

##### Renuncia de un diputado

Montevideo, 2.—La cámara de

diputados por mayoría de votos aceptó la renuncia presentada por el diputado socialista señor Mibe

##### CHILE

##### Raid de aviación a Buenos Aires

Santiago, 3.—Hoy a las 7.41 horas, salió del aeródromo de esta capital el aviador Chileno Dolitte quien se propone cubrir en un solo vuelo la distancia que media entre esta capital y Buenos Aires. El piloto fué objeto de una cordial despedida.

##### SUIZA

##### España se retirará de la Liga

Ginebra, 2.—Corre el rumor de que España se retirará de la Liga de Naciones imitando así la actitud del Brasil. A la reunión que realizó hoy el consejo de la Liga no concurrió el delegado español señor Palacios.

##### DINAMARCA

##### Llegada del Cap Polonio

Copenhague, 2.—Llegó a esta capital el vapor Cap Polonio que visitó Rusia. En dicho buque viajó el doctor Le Bretón quien confirmó su entrevista con el canciller ruso señor Tchicherin. El doctor Le Bretón, expresó el anhelo de que la Argentina reconozca a los soviets rusos.

públicas, a cuyo fin la dirección general de tierras y colonias liquidará mensualmente su importe.

Art. 2º. Dicho fondo se invertirá por ministerio del Interior exclusivamente en obras e instituciones de fomento de los territorios nacionales, de conformidad al plan orgánico que se aprobará anualmente por ley.

Art. 3º. Los excedentes de las rentas mencionadas en el artículo 1º, que no se inviertan dentro del ejercicio económico en que hayan ingresado aquellas, no pasarán a rentas generales y engrosarán el fondo especial a que se refiere dicho artículo.

Art. 4º. La ley comenzará a regir desde el ejercicio económico

de 1917.

Art. 5º. Derógase las disposiciones que se opongan a la presente ley.

Art. 6º. Comuníquese, etc.

### La celebración de la Fiesta del Arbol en nuestra ciudad

#### Concentración de las escuelas y plantación de árboles

La celebración anual de la fiesta del árbol, adquiere en cada aniversario mayor intensidad y significación. En todo el país se enseña a venerar al árbol como algo indispensable que se necesita y que no puede desaparecer tronchado

por los hachazos de la fiebre industrial que todo lo absorbe en su constante desarrollo. Nuestra ciudad también celebrará mañana esa simpática fiesta. Las escuelas se congregarán a tal efecto en dos lugares a saber: Plaza Libertad y Avenida Centenario esquina Córdoba. Cuatro educionistas especialmente designados, darán conferencias de carácter práctico que versarán sobre la trascendencia y significado de la Fiesta del Arbol. Luego se cantará el Himno al Arbol y por último se realizará la solemne ceremonia de plantar árboles que recordarán en el futuro la patriótica labor de las escuelas de la localidad.

La concentración de las escuelas

y el desarrollo del breve programa reseñado, tendrá lugar a las ocho horas.

### Llegada de un distinguido médico italiano

Por el vapor Ituzaingo, llegará hoy a nuestra ciudad para seguir viaje a las cataratas del Iguazú, el Profesor Com. Alejandro Tedeschi, director del Hospital Italiano de Rosario de Santa Fé, presidente de la Associazione Italiana Reduci Guerra Europea de Buenos Aires, y ex-profesor de las Facultades de Medicina de Córdoba y La Plata. Una comisión de la Sociedad Reduci de la localidad, irá a

Un profesional: honesto y competente, y drogas excepcionalmente puras, son necesarias para la perfecta elaboración de las recetas.

AMBAS COSAS encontrareis en la "Farmacia del Indio"

de SAMUEL ACUÑA

Químico Farmacéutico

Félix Azara

esq. San Martín

## AVISAMOS

A nuestra distinguida clientela y al público en general que próximamente se inaugurará la nueva FÁBRICA DE HIELO

de Armelin & C<sup>ia</sup>.

De la capacidad de 10.000 kilos de hielo cristalino

alcanzando ésta, con la producción actual a 14.500 kilos diarios

Fábrica: CATAMARCA

Escritorio: BOL

## Corsetería, Modas y Lencería

Atendida por profesora diplomada

Se hace toda clase de corsés y fajas, trajes sastré y fantasía, ajuares para novias y canastilla para bebés.

Se dan lecciones de corte y confección, encajes de bolillos y macramé.

Precios módicos

CALLE BOLIVAR No. 23

POSADAS

(Misiones)

## Quilmes Cristal, Quilmes Bock y Malta Quilmes

Tres productos que siempre han sido insuperados, que no se hallan expuestos a las alternativas de la temperatura como sus similares, inferiores manteniéndose invariablemente, inmejorables. Recomiéndase muy especialmente, verificar la cápsula metálica, a fin de evitar posibles involuntarias confusiones. Material digitalizado con fines educativos, culturales y de investigación, en el marco del "Concurso de subsidios para proyectos de preservación documental 2014" del CEHIPE.

## CAROLINA FREDES DE CARRICA

Comunica a su distinguida clientela y al público en general el traslado de su corsetería a la calle Junín 224. Gran variedad en fajas, corsés, corpiños y fajas ortopédicas a precios muy reducidos.

## EL ÉXITO

De venta en perfumería Coty, estimula a la FARMACIA Y DROGUERÍA ARGENTINA a seguir favoreciendo al público con nuevos artículos de tocador a precios rebajados.

#### Precios de vidriera:

Cutex: barnis, polvo lustre y cutícula	\$ 1.70
Cutex: estuche completo	" 2.10
Brillantina especial	" 0.55
Gomina en pomos	" 0.65
Leche de Almendras Hind	" 2.20
Polvos Le Nancy	" 1.50
Loción Royal Briard	" 6.45

Las recetas de la FARMACIA Y DROGUERÍA ARGENTINA llevan una faja de garantía y son escrupulosamente controladas.

Santiago A. Barreyro

Químico-Farmacéutico



CEHIPE





cias, facilitan plantas, y en todas las escuelas los señores directores organizan fiestas del árbol, enseñanza especial en la cátedra, etc.

Falta ahora que los niños concurren con toda su buena voluntad a la tarea común. No basta oír las conferencias, y después echarlo todo al olvido: hay que tener el cariño al árbol, cuidarlo, después que se haya plantado, y hacerlo prosperar. No debe repetirse nunca lo que muchas veces ha sucedido, en Posadas y otros centros de población, en que los niños maltratan las plantas plantadas por las calles. Hay que considerar la plantación y cuidado del árbol como complemento de la buena educación, y como eminente patriótico.

Agronomía Regional de Posadas, Agosto de 1926.  
R. CAMPOLIETI

**Instituto Óptico Oculístico**  
A. SLOP

Diplomado y premiado con medalla de oro

Atiende provisionalmente en el Hotel Iguazú de 9 a 11 horas y de 15 a 18

Especialidad en Anteojos y Lentes  
Examen de la vista gratis

**VIDA SOCIAL**

**Agradecimiento**

Los esposos Bascary-Barreyro, nos piden dejemos constancia por medio de estas líneas, de su profundo agradecimiento a todas las personas que se interesaron por la salud de su hijita y les acompañaron en el duro trance de su fallecimiento.

**La velada de anoche**

El Centro de Estudiantes Normalistas de la localidad, dió anoche una interesante velada literario-musical en el Teatro Español, la que fué coronada por el más completo éxito.

**Instituto Óptico Oculístico**

Como va consignado en otro lugar, el profesional señor A. Slop abrirá en esta ciudad un Instituto Óptico Oculístico que estará dotado de todo lo necesario para la fabricación de anteojos y lentes.

**Pianos y Pianolas** - Rollos para Pianolas de 88 notas a precios sin competencia. Últimas novedades a \$ 3.— el rollo

Pianolas N. Americanas desde \$ 1500

Vendemos con grandes facilidades de pago

Pianolas con el maravilloso contralor automático—patente exclusiva. Pianos alemanes de las únicas marcas construidas especialmente para estos climas: STEINWEG-GRISSLER, FITZGER-ZIMMERMANN.—Vendemos y entregamos pagaderos desde \$ 10.—semanales

Agente exclusivo para Misiones—Cuidado con los ladrones.—Bandoncones legítimos alemanes "A. A." pagaderos por cuotas.

EMILIO E. ITURBE - Colón 125 - POSADAS

Solicite catálogos y precios.—A su pedido nos complacería informarlo sobre nuestro sistema de venta: *Plan Especial* que le brinda facilidades hasta hoy desconocidas.

Pida datos aunque no compre. Nuestra misión es proporcionárselos

**EN CANDELARIA**  
**FOR ADJUDICACION DE BIENES**  
**REMATE**

El Domingo 5 de Septiembre a las 9 de la mañana, todas las existencias del negocio de Don Esteban A. Velez en Candelaria por cuenta de acreedores en su adjudicación de bienes a cualquier precio, sin base:

Más de 8.000 pesos en mercaderías generales como ser:

**Almacén**—Aceite, creolina, fósforos, conservas, dulces, almidón, algaratas, zapattillas, petit pois, vinagrina, salsa Lea Perrins, pimentones, leche condensada y mil artículos más.

**Ferretería y Bazar**—Romanas, bulones, tornillos, clavos, pinturas, palas, azadas, platos, jarras, teteras, cacerolas, soperas, fuentes, ollas, sartenes, planchas, faroles, roldanas, tiros S. W., alambres, rollos de piola, cuchillos, tenedores, cuchillos, marfillos, rasquetas, taladros, etc.

**Tienda y Mercería**—Géneros de varias clases, camisetitas, trajes, calzoncillos, camisas, medias, toallas, carpetas mesa, cotin, alemáneczo, género sábanas, lienzos, bramantes, sedas, ceñires, puntillas, festones, ropa blanca, batones, vestidos niña, etc.

**Fantastías**—Relojes, aros, pulseras, anillos, botones puño, boquillas, pitos, cadenas, collares, navajas, tijeras, fajas, peñeras, botones, etc.

**Muebles y Útiles**—Un lindo billar completo en buen estado, vidriera mostrador, fiambra, báscula, balance, escaparate, banco, mesas, lámparas, sillitas, escopeta, Winchester, etc.

Un sulky, arcos, mostrador 25 metros, estantería, un tabique y todas las existencias de la casa.

Se rematará aunque llueva y seguirá por la tarde y noche hasta terminar, en lotes grandes y chicos, para comerciantes y particulares. Señala a satisfacción sin excepción, 10 % Comisión.

MARINO MONTEJANO  
MARTILLERO PÚBLICO.

Provisoriamente el señor Slop atiende en el Hotel Iguazú y realiza gratuitamente el examen de la vista. El Instituto Óptico Oculístico, viene a llenar una necesidad sentida en nuestra capital y ha de ser muy benéfico.

—De Bonpland, el señor Miguel Sánchez Ocaña.

**DOCTOR**  
**Guillermo Augusto Rojas**  
ABOGADO

Atiende personalmente los asuntos que se le encomiendan

25 de Mayo 1313 - Corrientes

**Viajeros**

Del Iguazú, el señor Oscar Adam.

—Del mismo punto, los señores Antonio Saraceni y Alejandro C. Maudet.

**CAMIONES**

**NASH QUAD**

Una interesante demostración sobre el poder de arrastre de camiones, se realizó en el puerto de la capital, en presencia de autoridades de la Aduana y de un escribano público

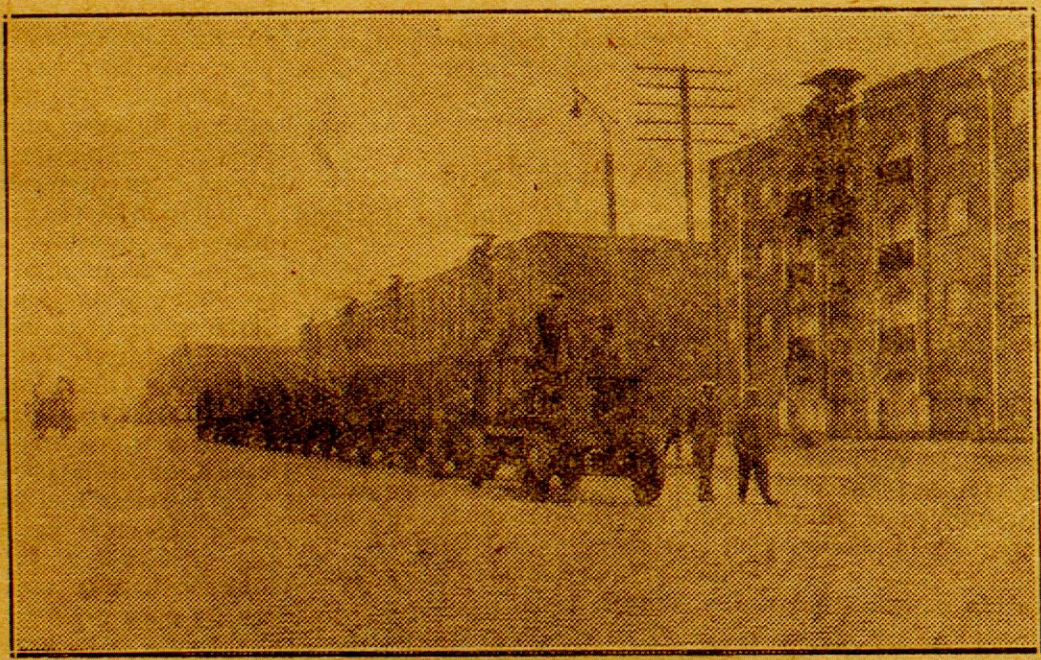

EL NASH QUAD arrastrando 8 trolleys cargados de carbón, durante las pruebas en las calles adyacentes al Puerto

En las calles adyacentes a la Aduana de la Capital fuimos testigos circunstanciales de un interesante demostración del poder de arrastre de los camiones Nash Quad, que ha recibido una fuerte partida una empresa financiera de la plaza.

Un camión de esta marca, con 8 trolleys, cargados de carbón, con un peso total de 63.000 kilos, fué arrastrado sin mayores inconvenientes gracias al poder propulsor y a las cualidades técnicas de la máquina aludida que posee arranque en las cuatro ruedas mediante eje «cardan» con ruedas de acero fundido y gomas macizas.

Presenciaron la operación, que fué seguida con interés por numerosas personas, las autoridades principales de la Aduana de la Capital y el escribano público, doctor Pedro L. A. Manguero, que certificó el resultado de la prueba.

**Las características principales**

En el deseo de conocer mayores detalles sobre las condiciones de estos camiones, que bien pueden

titularse tractores, dado el poder de alta tensión y ventilador y coque arrastre demostrado, entrevista-rea de ventilador de 4 paletas, mos a uno de los representantes allí abrazadera de tensión de resorte. presentes. Nos informó que la capacidad tasada de carga de estos vehículos era de 4.000 kilos, pero que fácilmente podían admitir mayor peso. Está accionado por un motor vertical de 4 cilindros, de 4 tiempos, con cilindros de cabeza en forma L, con suspensión en 3 puntos. La potencia efectiva es de 28 H. P.

Estas máquinas que han sido construidas para necesidades guerreras, ofrecen un aspecto verdaderamente imponente con sus materiales, que dan una idea inmediata de su destino para trabajos en terrenos pesados y malos. Pese solamente 3.200 kilogramos, con velocidad, hasta los engranajes carrocería, no obstante esta circunstancia. El enfriamiento del motor se hace por una bomba centrífuga que hace circular el agua, siendo su radiador y cubida de agua del tipo barbas de bellena y tubo, permitiendo 26 litros y medio. La ignición es por magneto del movimiento.

**Calidad y Potencia**  
**a Precio Bajo**



**Oldsmobile "6"**

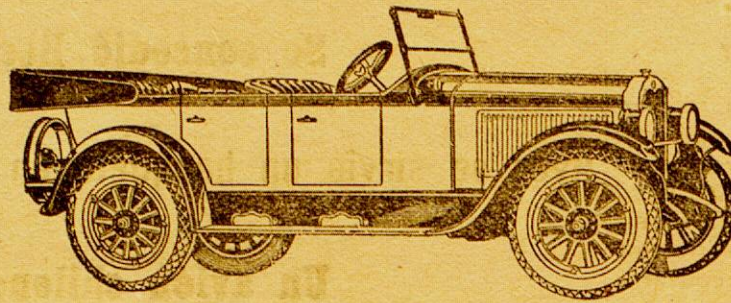

COMO TODOS LOS PRODUCTOS DE LA "GENERAL MOTORS" ESTE COCHE REUNE A LA BELLEZA DE SUS LINEAS Y A SU SÓLIDA CONSTRUCCIÓN EL ATRACTIVO DE UN PRECIO IMPOSIBLE DE IGUALAR . . .

Doble Faeton Standard

\$ 3.395  
s/w B.F.A.S.

Equipado con 5 cubiertas Balloon

**SÁNCHEZ Y PAGÉS**

BOLIVAR 223-235

POSADAS

**RUGBY**  
**OTRA VEZ...**

**LOBOS**

Carrera de obstáculos—Mayo 2/1926

Un día entre pantanos, canchales y otras características del automovilismo invernal

Primero—Segundo—Únicos en llegar a la meta

**RUGBY**

Día tras día el sensacional Rugby apunta otro triunfo en su envidiable foja de hazañas—otra prueba de su gran potencia e innegable superioridad

VISITENOS Y PERMITANOS CONVENCERLO

Dobl faeton

\$ 2140 m/n

s/w Bs. Aires

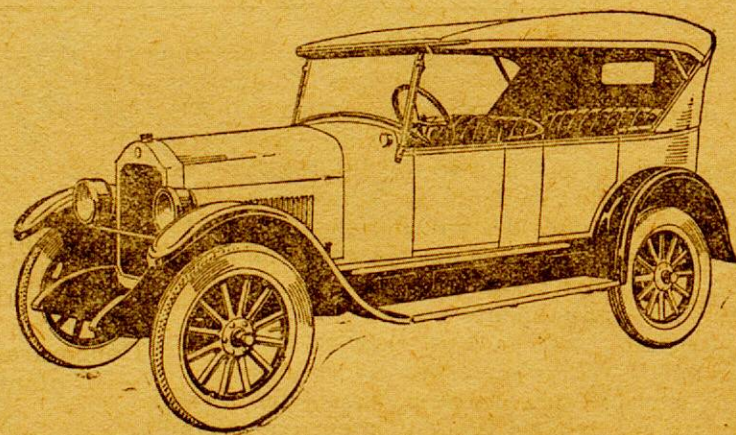

Importadores:  
**Ditlevsen & Cia.**  
BUENOS AIRES  
Casa Matriz  
Cochabamba 54  
Exposición - Venta  
Avenida de Mayo 600

Simón Sturich

Agente en Misiones:

Calle COLON No. 368

**Cabiró Veritas**



Máquina para Coser y Bordar la más perfecta entre sus similares

Academia de Bordados con enseñanza hasta obtener Diploma de Profesora

Nuestros precios no tienen competencia

Pasen y se convencerán

Calle Sarmiento 305—al lado de Agustín Parodi—Posadas

Único Agente:  
LUCAS ORDIERES

**Academia de Corte y Confección**

Sistema "Le Gran Chic Parisien". Dirigida por la profesora Señorita JULIA N. NILOS. Otorga diplomas. Método útil y práctico. Se confeccionan y cortan moldes a precios reducidos.

Material digitalizado con fines educativos, culturales y de investigación, en el marco del "Concurso de subsidios para proyectos de preservación documental 2014" del CEHIPE.

**SOMBREROS**

Modas, Novedades, Mercería Bisutería, Artículos para regalos, Adornos, Flores, Artículos generales para señoras y bebés, lutos, etc. etc.

**MANDUTY**

Gran surtido en pañuelos, carpetas, caminos de mesa, visillos, mantillas, etc. etc. de buena calidad y de exquisito gusto a precios fuera de toda competencia.

**CRAJES para NIÑOS**

Se liquida una partida de trajes para niños de 2 a 15 años entre los que encontrareis desde el más modesto traje hasta el fino termo de casimir, a cualquier precio serán liquidados por abandonar este renglón. Se atienden pedidos del interior.

CASA KURY, BOLIVAR 265, Teléfono 203

**ARTIGAS VALENTINO y CIA.**  
Empresa de Construcciones en General

Contrataciones y administración de toda clase de obras

Economía, garantía y solvencia  
Soliciten planos y presupuestos

**Elías Artigas**  
ARQUITECTO

Escritorio:  
SAN LORENZO 339  
Teléfono 224

Representantes de la Sociedad Anónima TALLERES METALURGICOS, antes Rezzonico, Ottenello y Cia. Construcciones Metálicas Tirantera, caños y fierros en general



**Relojería "Svea"**  
de  
**Hennig Andersson**  
TALLER DE COMPOSTURAS  
de Relojes, Máquinas de escribir,  
Gramófonos, Armas y toda Mecánica  
fina.  
AYACUCHO 493  
Posadas Misiones

SI QUIERE tener sus impresos bien terminados míndelos a los talleres Gráficos "Alberdi"

**Terrenos en venta en el ejido del Municipio de Posadas**  
TERRENOS.—Lote E. Manzana 202, calle San Lorenzo, cerca de la A. Pública, mide 17.40 x 43.30 de fondo.  
Solar N. Oeste Manzana N.º 6, frente a la Panadería Orbe & Urrutia, mide 43.30 x 43.30.  
Lote 13 de la Chacra N.º 12, próximo a la casa del señor Teodoro Kopf, y hospital Regional, mide 43.30 sobre la calle Esperanza por 77.94 de fondo.  
Terreno en Candelaria (Misiones) Una chacra, de la Fracción C. del Lote Agrícola N.º 5. Informes: CHEMES Hnos., Tienda "San Jorge".

**Remate Judicial de Hacienda**  
por  
**JORGE L. JIJENA**  
EDICTO  
Por disposición del Señor Juez Letrado del Territorio de Misiones Dr. Ramón F. Vázquez, Secretario de actuario, se hace saber por el término de quince días; que ha sido designado el martillero Don Jorge L. Jijena para vender en pública subasta, 260 novillos y 300 vacas de vientre sin cría, con la base de \$ 30 y \$ 16 respectivamente—Expediente civil—345 año 1924—Juicio sucesorio de Don Antonio Sulpicio Maciel Pérez, facultándolo para recibir en el acto del remate el 10% de seña y 10% de comisión.  
Posadas, Agosto 16 de 1926.  
EDUARDO M. GRANÉ  
Secretario.

Posadas, Agosto 19 de 1926.  
De acuerdo a la resolución que antecede, el remate se efectuará el Domingo 12 de Septiembre próximo a las nueve horas en el lugar denominado Tatané-Trucés, ex establecimiento de Don Fidel A. Maciel, departamento de Ituzingó (Corrientes).  
Jorge L. Jijena  
Martillero pública.

**Neumáticos Colorados marca "Fis"**  
de la casa Lienau, Gey y Cia. de Buenos Aires  
Representante en el Territorio:  
JOSE SARTORI  
Picada San Javier, kilómetro 32

**Jabón Amarillo "MONTEJANO"**  
Es más puro y resistente que los demás. Más espumoso, limpia mejor y da un olor agradable a la ropa.  
Por su calidad inmejorable, es un producto que se impone y que no tiene rival

**MUY IMPORTANTE**  
"La Capital"  
**Mueblería, Colchonería, Tienda y Ropería**  
de  
**Ben Sion Abracen**  
Magnífica exposición de muebles en todos los estilos. Modernos juegos de Dormitorio, Comedor y Sala, juegos de Muebles y piezas sueltas en general a precios que no admiten competencia  
CAMAS de hierro blancas de 1 plaza a \$ 18.—m/n.  
Por \$ 16.2.—m/n.  
Obtendrá Ud un regio juego de Dormitorio, compuesto de: un Ropero con luna un Lavatorio cómoda con luna Mesa de Luz, Cama, Colchón, Almohada, Sábanas y una Frazada de muy buena calidad  
VENTAS A PLAZOS Y AL CONTADO  
La casa concede créditos en condiciones liberales  
Félix Azara 163 al 171 Posadas Misiones  
(Al lado Casa Colombo)

**USE EL TELÉFONO**  
No salga los días grises.  
No haga sus compras sin averiguar precios.  
**ECONOMICÉ**  
Con las diferencias de precio paga el abono.  
Pidan datos Central Telefónica.  
**USE EL TELÉFONO**

**Edictos**

Por disposición del señor Juez Letrado de Misiones, se hace saber a los interesados, que en el juicio comercial N.º 98, que se tramita por ante la Secretaría del autorizante, se ha dictado el auto siguiente: "Posadas, Agosto 28 de 1926.—Antes y vistos: Lo solicitado por las partes siguientes por los señores Isasa y Scholz, estando cumplidos los extremos del art. 1386 del Código de Comercio y de conformidad con el art. 1388 y sus concordantes del mismo Código, se resolvió: Téngase por promovida la convocatoria de acreedores a que se refiere el escrito de los peticionantes.—Designárense interventores a los acreedores señores Viuda de C. Barbieri e Hijos, Pico, Blanco y Compañía y Brañas y Compañía, para que asociados al Contador don Juan B. Mercaderal, cuya aceptación se comete, quien resultó insaculado en el sorteo verificado en la fecha, comprueben la verdad de la exposición presentada, examinen los libros y recojan los antecedentes necesarios para informar sobre la conducta de los solicitantes, valor del activo, situación y porvenir de los negocios y exactitud de la nómina de acreedores presentada.—Decrétase la suspensión de toda ejecución que hubiese llegado al estado de embargo de bienes, con excepción de las que tuviesen por objeto el cobro de un crédito hipotecario o privilegiado.—Publíquense edictos en el Boletín Judicial y diario local "La Tarde" durante quince días, citándose a todos los acreedores para que concurran a la junta de verificación de créditos, la que tendrá lugar el día veinte y cuatro de Septiembre entrante a las nueve horas.—Dése intervención al Ministerio Fiscal y señálense los días martes y viernes para modificaciones en Secretaría.—Repóngase el sellado.—RAMÓN F. VÁSQUEZ, Ante mí: N.º Domínguez Tejera—Secretario"

Posadas, Agosto 31 de 1926.  
N.º DOMÍNGUEZ TEJERA  
Secretario

Por disposición del señor Juez Letrado del Territorio Doctor Ramón F. Vázquez, se hace saber por ocho días a los acreedores de la quiebra de Don Felipe Simón Lahude, que ha sido puesto en Secretaría el estado presentado por el síndico y proyecto de distribución de un dividendo provisional. Posadas, Junio 26 de 1926.

N.º DOMÍNGUEZ TEJERA  
Secretario

Por disposición del señor Juez Letrado del Territorio, S. S. el doctor José María Guzmán, se cita, llama y emplaza por el término de treinta días, a todos los que se consideren con derechos, sea como acreedores o herederos, a los bienes quedados por fallecimiento de Manuel Dutra, o Fileto Manuel Dutra, o Fileto Dutra, para que se presenten a deducir sus acciones en forma por ante Secretaría del autorizante, bajo apercibimiento de lo que hubiere lugar en derecho.  
Posadas, Agosto 14 de 1926

RAMÓN E. ESPECHÉ  
Secretario

Por disposición del señor Juez Letrado de Misiones, doctor Ramón F. Vázquez, se hace saber por treinta días, a los que tuviere que formular oposición, que los Señores Maza Hermanos y Compañía se han presentado solicitando título de posesión treintenería del lote cuatro de la media manzana Norte N.º 64 que forma la esquina de las calles Santa Fé y Buenos Aires de esta ciudad.  
Posadas, Agosto 18 de 1926.

N.º DOMÍNGUEZ TEJERA  
Secretario

Por disposición del señor Juez Letrado del Territorio, Doctor José María Guzmán, se cita, llama y emplaza por el término de treinta días, a todos los que se consideren con derechos, sea como acreedores o herederos, a los bienes quedados por fallecimiento de don SEBASTIAN AVALOS, para que deduzcan sus acciones, bajo apercibimiento de ley  
Posadas, Agosto 18 de 1926.

LUIS JORGE ROJAS  
Secretario

Por disposición del Señor Juez Letrado de Misiones Dr. José María Guzmán, se hace saber por treinta días, por si algún tuviera derechos que alegar que se han presentado los señores Nelli Hermanos: solicitando la posesión treintenería de los lotes 1 y 2 de la subdivisión del solar Sud Este de la Manzana número tres de este municipio, compuesto el primero de 10 metros treinta y noventa y dos milímetros de frente sobre la Avenida Alto Paraná por 1336 metros de fondo, lindando al Norte con propiedad de Sœurs Moglia; al Sur los lotes 2, 6 y 7 del mismo solar; al Este la Avenida Alto Paraná y al Oeste el solar Sud Oeste de la misma manzana, el lote N.º dos mide 8 metros 66 centímetros de frente a la Avenida Alto Paraná por 25.98 metros de fondo; lindando al Norte el lote número 1, al Sur los lotes 3 y 5; al Este Avenida Alto Paraná y al Oeste el lote 6.  
Posadas, Julio 31 de 1926.

RAMÓN E. ESPECHÉ  
Secretario

**Señor remitente de frutos del país a plaza**

**La Exportadora del Plata, compra directamente al remitente todos los frutos del país, que exporta.**

Si hasta la fecha no nos ha hecho sus remesas, solicite referencias nuestras algún colega de la localidad o en los Bancos de esta plaza, y tenemos la seguridad de que entrará en relaciones con nosotros.

Siempre somos compradores por pequeñas y grandes partidas de CUEROS SECOS Y SALADOS · LANARES · NUTRIAS · ZORRINOS · ZORROS · GATOS · LIEBRES · PLUMAS de cualquier clase, SEBOS GRASAS · QUESOS · SBRINZ, REGGIANO y de mesa.

Hoy estamos interesados por PAVOS, tenemos mucha demanda.

CEREALES: cotizamos telegráficamente los precios por cereales, en general.

NUESTRAS CONDICIONES: Remitimos las liquidaciones en el día, contamos con personal competente para la clasificación y abonamos el importe de las remesas en la forma más ventajosa para el remitente.

CRÉDITOS: Para ventaja de los remitentes ofrecemos abrirle una cuenta corriente, previas referencias que tomaremos, para cuando necesiten girar en descubierto, asignarles su crédito.

**No confundir compramos directamente y no somos intermediarios**

**LA EXPORTADORA DEL PLATA**  
Oficinas BOLSA DE COMERCIO (Esct. 61)  
25 DE MAYO 347  
BUENOS AIRES

**¡¡ Vd. !!**

Para quedar contento haga su compra en

**La Mueblería Europea**

Casa de mejor prestigio y de mayor seriedad

**PEDRO CHAPOV** COLÓN 167 al 173  
15 años establecido POSADAS

**"EL CHIC"**

Recibió un surtido colosal de calzados en colores de gran moda, breis, habana, breis de rose y yaso en negro lamé y bronce a precios sin competencia.  
Calzados para hombre y varón : : Medias seda alta garatido el resultado a \$ 1.20, seda natural a \$ 3.50 : : Medias para niño en escocés y seda.

Jersey por metros, fantasía en general : : Eucajes en colores, blanco, negro y lamé : Collares, hilo D.M.C. en todos los colores.  
**Félix Azara** y Santa Fé

**Se vende**

Muy barato un automóvil Chevrolet usado pero en muy buen estado.  
Tratar en la Administración de este diario.

Por \$ 175.—

comprará usted en la casa Cohan, Mueblería y Colchonería, un juego de dormitorio compuesto de ropero, lavatorio, mesa de luz, cama de hierro esmaltada en blanco con elástico imperial reforzado, colchón y almohada.  
En cedro lustrado y lunas biseladas  
**PEKIX AZARA**  
224/226

**Panadería y Fideería**

"25 DE MAYO"

**SARUBBI HERMANOS**

La más antigua e importante del Territorio. — Única premiada por sus insuperables productos DIPLOMA DE HONOR Y MEDALLA DE ORO. Exposiciones universales internacionales

de **ROMA - MILAN 1924**

Cocinera: Para una fonda en Córdoba, pas. se necesita. Sueldo 40 o 50 pesos mensuales. Dirigirse al este diario.  
Material digitalizado con fines educativos, culturales y de investigación, en el marco del "Concurso de subsidios para proyectos de preservación documental 2014" del CEHIPE.  
CENTRO DEL CONOCIMIENTO BIBLIOTECA PÚBLICA De Las Misiones



PROFESIONALES

Dr. José M. Ríos
Medicina general - Enfermedades de niños
Consulta de 7 a 10 y de 15 a 18
Santa Fé 339 POSADAS

Dr. Rodolfo F. Torres
Médico-Cirujano
Es interno de los hospitales Duraz de Niños
Medicina general
Especialmente señoras y Niños
Consultas de 8 a 11 y 14 a 17
Los domingos en Candelaria de E. de
Buenos Aires 514. (Base de la sucesión
Núñez) - POSADAS

Dr. Antonio Aquino
DENTISTA
Consultas: de 7 y 30 a 12 p. m.
Calle SARMIENTO N.º 276
Casa de Barthe (Alt. 9)

Clínica Dental
a cargo del Cirujano Dentista
Carlos E. Campbell
Consultas: 7 1/2 a 11 1/2 y 15 1/2
SARMIENTO 286

Julia Vargas
PARTERA NACIONAL
Ofrece sus servicios profesionales
San Luis 330 Posadas

JULIA B. DE BLANCO
Partera diplomada en la Universidad
de Buenos Aires
Ex-primer par de la Maternidad del Rosario
Consultas de 14 a 16
Hay Teléfono
Avenida Roque Pérez 428,

María Hierro
Modist de Corte y Confección
Se encarga de todo trabajo de su
especialidad
Precios módicos
Calle 3 de Febrero esquina Rioja
Teléfono 160

Dr. J. Leandro Mierez
Médico - Veterinario
San Martín 113 Posadas

Moisés Mergui Benchinol
CONTADOR "Mercantil"
De la "Universidad Americana" de
Buenos Aires
Ofrece sus servicios. Pruebas a
satisfacción
BAJADA VIEJA
Posadas Misiones

Luis Jorge Rojas
ESCRIBANO NACIONAL
Secretario del Juzgado Letrado a
cargo del Dr. José M. Guzmán
Tiene correspondencia en Buenos Aires para
la inscripción de "Títulos en el Regis-
tro de la Propiedad"
AYACUCHO 330

Dolores C. Valdez
Tenedor de Libros-Dibujante
Se dan lecciones-Se aceptan trabajos
Félix Azara entre C. Alvarez
y Roque Pérez
Posadas Misiones

Academia de Corte
y Confección
"Gran Chic Parisien"
La profesora de Corte y Confección
sistema "Gran Chic Parisien", señorita
ELENA RA'HHOF, se ha hecho cargo
de la Academia que dirige la señora
Lea Ponte la que quedó instalada
en la calle Colón 501 donde ofrece sus
servicios profesionales.
Se otorgan diplomas de profesoras
de Corte y Confección.
También se dan lecciones de bordado

Para comer bien visite Vd. la
FRUTERIA y FIAMBRERIA
"Buenos Aires"
Siempre encontrará cosas
nuevas y recién recibidas
S. PLANTIER y Cia.
Félix Azara 242
Teléfono 145 Posadas

Compañía Mercantil y de Transportes
Domingo Barthe (S. A.)
MADERAS ASERRADAS
Existencia permanente de tablas, tablonés,
tirantes, listones, alfagías, etc. de cualquier
clase de madera. Se venden a precios suma-
mente reducidos en el "Aserradero BARTHE".
Se liquidan también las existencias viejas a precios increíbles,
todos los días de 7 a 10 horas en el mismo ASERRADERO.
Se atiende igualmente cualquier pedido en
nuestro Depósito de la Casa negocio (calle
Félix Azara) donde encontrarán siempre cual-
quier clase de madera
APROVECHEN Sres. Constructores-Contratistas y Público en
general

FABRICA DE CAMELOS Y BOMBONES FINOS
- DE -
TOMÁS MAYOL
Elaboración esmerada e higiénica de caramelos y bombones a la altura
de los establecimientos similares de Buenos Aires.
Se permite la visita a toda hora del día para ver las materias primas
que se emplean.
En esta fábrica trabajan diariamente 15 niñas envolviendo caramelos y
bombones
SAN LORENZO 513 POSADAS-MISIONES

SECRETAS - Clínica Dr. Matti
De carácter rebelde o mal curadas
Cura garantida por nuevo y único tratamiento racional
Informes por correspondencia
DEFENSA 893 BUENOS AIRES

Almacén, menaje y Panadería
- DE -
HIERRO Hnos.
VENTA DE GALLETA FRESCA - GRAN SURTIDO EN
COMESTIBLES EN GENERAL.
Dolón esquina Rioja Posadas (Misiones)

LA ANTIGUA Y ACREDITADA
TALABARERIA Y TAPICERIA
DE
FELIPE SOKOL
Se trasladó a
SARMIENTO esquina COLON
(Antigua casa FANCHEZ y PAGÉS)
Frente al PALACE HOTEL
un nuevo y más amplio local
POSADAS MISIONES

"LA REFORMA"
Compañía de Seguros de Incendios y Vida
IMPORTANTE VENTAJA
Art. 7 de sus Estatutos - Entrega a sus asegurados
al efectuar el pago, un vale de acción gratuito por
cada Cincuenta pesos de prima pagada por el Seguro
de Incendio.
Dirijirse a JACINTO RECA
Agente en el Territorio
POSADAS Rioja 234

COCINAS ECONÓMICAS
a precios de fábrica
Hojalatería Alemana. Camino al
Zaimán. Posadas-Misiones

Taller de Composturas
- DE -
Nicolás Basile
Se trasladó a la calle Alvear 593
(Plaza 25 de Mayo)
Posadas Misiones

JUAN RIEDEL
Profesor de Dibujo y Pintura
Perspectivas, Sombras y Proyeccio-
nes-Acuarela, Oleo
Retratos (amplaciones según foto-
grafía) al Oleo y Lápiz carbón
Se dan a lecciones a domicilio

Macetas
De cemento armado, para plantas
en varios tamaños, se hacen a precios
módicos. Pedidos, Avenida Corrien-
tes, frente al local de la Gendarme-
ría.
Propiedades
Material digitalizado con fines educativos,
culturales y de investigación, en el marco del
"Concurso de subsidios para proyectos de
preservación documental 2014" del CEHIPE.

1926
Pablo R. Bertoni
1.º DE MAYO 21/215 CONCORDIA (ENTRE RÍOS)
GRAN REMATE de Toros y Vaquillonas
Con facilidades de pago
En Concordia (Entre Ríos) En los locales de la Sociedad Rural
Shorthorn de Grobly y Hereford de Freres

Los días Sábado 4 y Domingo 5 de Septiembre de 1926, a las 10 horas continuando por la tarde.
De la Cabaña "La Elisa" del Señor Federico Grobly - en Concarco (F. C. O.) - 200 toros Shorthorn
p. p. c., de 2 y 3 años de edad a campo inmunizados y garantizados contra la tristeza por 90 días.
De la Cabaña "La Estrella" de la Sucesión de Emilio Freres.
5 toros Hereford de pedigree, a campo, edad 2 años inmunizados por Liniers.
7 idem idem p. p. c., a campo, 2 1/2 y 3 años de edad, inmunizados por Liniers.
25 idem idem p. p. c., a campo, 2 años inmunizados por Liniers.
3 vaquillonas Hereford de pedigree, a campo, 2 años inmunizadas por Liniers.
10 vaquillonas Hereford p. p. c., a campo, 2 años inmunizadas por Liniers.
18 vaquillonas Hereford p. p. c., a campo, 2 1/2 y 3 años inmunizadas por Liniers.
Tanto un producto como otro se venden desde años en Entre Ríos, Corrientes y el Brasil teniendo
justa fama por su calidad, fácil aclimatación y el buen resultado que da la inmunización contra la tris-
teza.
Importante: Los productos Shorthorn de "La Elisa" de Grobly se venden garantizados
por 90 días contra la tristeza, el último año se han vendido 300 toros para
zona garrapataosa y han sido contados los reclamos habidos, algunos de
ellos no comprobados de tristeza; pero todos atendidos.

Hacendados Criadores: Necesariamente éstos son los productos que necesitan los
progresistas, a quienes recomiendo especialmente este remate.
Lotes grandes y chicos para
todos los deseos y bolsillos
Tanto los toros Darham de "La Elisa" de Grobly como los productos Hereford de
la "Estrella" de la sucesión de don Emilio Freres se venden garantidos por
noventa días contra la tristeza.

Facilidades de pago: Ruego a los que deseen acogerse a ellas consultar con tiempo, cuando
no sean clientes de mi casa.
Por otros datos dirijirse a mi escritorio en Concordia.
Concordia (E. R.), Agosto de 1926.
Pablo R. Bertoni
(Martillero)

Casa Barthe
Posadas
Aprovechen!
Ha prorrogado su liquidación hasta fin de este mes, en vista del éxito
obtenido y por presentarse propicia la estación actual liquidamos por ser
de práctica cada fin de estación y balance para dar entrada al nuevo surtido
para la próxima estación de Verano.
En los ramos de TIENDA, MERCERIA,
CAMISERIA, LENCERIA, SOMBRERE-
RIA, ZAPATERIA y LIBRERIA
haciendo en estas Secciones un Descuen-
to del 20% sobre los precios marcados
En los Ramos de:
Ferretería, Pinturería, Bazar y Menaje 10% de Descuento
INTERESANTE
Hacemos notar que, los precios marcados de VENTA son bien
equitativos
La Liquidación no se prolongará
SEPTIEMBRE DE 1926
La "Librería del Colegio" vende más barato que
sus similares en el territorio



## Juan B. Mola & C<sup>ia</sup>.

*Casa Importadora y Almacén por mayor*  
**Especialidad en yerba argentina marca "MOLA"**  
 Concesionarios de los acreditados productos QUILMES. Tres Artículos Insuperables: Cerveza CRISTAL, BOCK y MALTA. Concesionarios del acreditado vino LEPANTO, el que más se vende en el Territorio. De la inmejorable Sal Nacional DOS ANCLAS y de las famosas Cajas de Seguridad SANTAMARÍA.  
**PRODUCTORES DE MADERAS**  
 Navegación a vapor del Alto Paraná, servida con el cómodo vapor "IBERÁ C".  
 Servicio especial de cargas, con chatas, hasta Corpus.  
 Casa Central: POSADAS-MISIONES SANTA FÉ 118 al 419. Escritorio en BUENOS AIRES BARTOLOMÉ MIER 1265

## PEDRO NÚÑEZ & Cía.

**Productores de Yervas y Maderas**  
 Navegación del Alto Paraná con servicio para cargas y pasajeros.—Almacén, Tienda y Ferretería por mayor y menor.  
 Aserradero con venta de toda clase de maderas y molino de yerba donde se elabora la tan acreditada marca "ITACUA".  
 Concesionarios de las cervezas Pilsen y Africana extracto doble de paladar delicioso y las de menor graduación alcohólica.—Venta de las máquinas de coser "NAUMANN".  
 Casa Central: SAN LORENZO 316—Posadas. Escritorio en Buenos Aires AVENIDA DE MAYO 1320

**"La Palma"**  
**Elaboración de Masas y CONFITERÍA**  
 Se reciben por todos los trenes fiambres, quesos y frutas de todas clases.  
 Se atienden pedidos por teléfono COLON 240—Teléfono No. 11  
 Posadas-Misiones

**Dr. Raúl Pedro Fernicola**  
 ABOGADO  
 Atiende en su estudio Jurídico contando con Abogados correspondientes en Buenos Aires, Paraná, Corrientes y Mendoza.  
 Posadas Colón No. 324 Misiones

## Jacobsen H<sup>nos</sup>.

**Constructores Mecánicos y Navales**  
**Talleres y Varadero en el Puerto**  
**Empresa de Navegación EN EL ALTO PARANÁ**  
 Servicio de cargas y pasajeros con el rápido buque motor  
**"Ciudad de Posadas"**  
 Entre Posadas, Pto. Aguirre (Iguazú) y escalas  
 Con salidas fijas los días 2, 7, 12, 17, 22 y 27  
 Salidas de Pto. Aguirre días 4, 9, 14, 19, 24 y 29

Servicio especial de cargas y pasajeros con el rápido buque motor  
**"CUÑATAY"**  
 Entre POSADAS, SANTO PIPÓ y escalas  
 Salidas los Lunes, Miércoles y Viernes a las 8 hs.  
 Salidas de Santo Pipó los Martes, Jueves y Sábados a las 8 horas  
 Flete único para Santo Pipo y escalas \$ 12.— los 1000 kilos, por medida \$ 0.30 el pie cuadrado sin otros gastos  
 Unicos agentes para Misiones de la Compañía Petrolera "BALÚ" el mejor lubricante para automóviles y Motores Marinos  
**PIDAN PRECIOS**  
**Agencia Marítima y Despachantes de Aduana**  
 Santa Fé 427  
**POSADAS MISIONES**

## FOA & TERAN

**Acopios Frutos del País**  
**CUEROS CERDAS MADERAS YERBAS MIEL CERA**  
**POSADAS Calle Buenos Aires 450**

## "LA CARGADORA"

**TARIFA ESPECIAL DE CARGAS No. 69 entre estaciones FEDERICO LACROZE Y POSADAS**  
 Por cada mil kilos, divididos en fracciones de diez kilos

Clase A.	Clase B.	Clase C.
TARIFA \$ 28.50 c/l	TARIFA \$ 32.50 c/l	TARIFA \$ 77.50 c/l
Alambre Azúcar en bolsa Portland Fierro Grasa Harina Jabón Keroseno Papas Porotos Sal común y Rocca Líquidos en cascos Acero Alpiste Acetate comestible Arroz Avoas Alquitran Aceites en cajones Café crudo Cafés Fierro y Plomo Carbón de piedra Carbón de fragua Farina Estearina Mármol en cajones Papel tabaco Resina Trigo Sabo en cascos Vidrios comunes Caucho Herramientas en cajones	Todo artículo de Almacén no especificado anteriormente: Tienda Librería Cigarrería Farmacia Droguería Mercería Ropería Talaartería Zapatería Fardos arpillera Bolsas vacías	Muebles Colchones Jaulas Estopa Básculas Bebederos Damañanas vacías Escaleras Escobas Atadidos y demás artículos, no especificados en las tarifas anteriores.

Recomendamos muy especialmente a los señores comerciantes se sirvan indicar en sus pedidos a las casas vendedoras que entreguen sus mercaderías a **La Cargadora**; que no haciendo esta indicación sucede que los remitentes entregan las notas de empaque a otras empresas, resultando el fraccionamiento en las cargas, lo que implica siempre aumento de gastos en transporte que el comerciante debe evitar en lo posible.  
 El flete mínimo por cada consignación será 5 \$  
 NOTA: Las cargas recibidas en domicilio Buenos Aires con nuestros carros, se cobrará el acarreo proporcional por separado.  
 Buenos Aires, Julio 1 de 1924.  
**"LA CARGADORA"** Balneario 529. Agente en Posadas: **Juan B. Mola & Cía.**  
 Escritorios: Galpón No. 2, Lacroze (C. B. A.)

**Se alquilan:** casas baratas. Vda. de Meseguer. (Jabonería Montejano).

**SORPRENDENTE!** Es el surtido de casimires y paños para sobretodos y perramus que recibió esta casa para este INVIERNO.  
 Todas las prendas son confeccionadas por personal de reconocida competencia, bajo la dirección del mismo propietario.  
 Unica casa en esta ciudad que cuenta con la gran máquina a vapor Hoff-Man la que no solo asechura el perfecto planchado de los trajes dejándolos como nuevos, sino también contribuye eficazmente a su duración.

## Casa LAURITTO

**Sastrería Fina**  
 Félix Azara 178 Posadas-Misiones

## Mueblería y Colchonería "CASA COHAN"

**Fábrica Eléctrica de Muebles**  
 Se hacen Juegos de muebles y muebles sueltos según indicación de los Señores clientes  
 Camas de fierro esmaltadas — Colchones de lana y estopa — Se hacen composturas de camas de fierro y de elásticos de todas clases  
 Se cambian los tejidos a elásticos de fierro y de madera  
 Se embalan muebles—Ventas con facilidades de pago  
 Exposición y Fábrica: Félix Azara 224/225 Posadas (Misiones)

## El Buen Tono

**CASA ESPECIAL EN ARTICULOS PARA HOMBRE**  
**Temporada Otoño - Invierno 1926**  
 Presenta a su distinguida clientela la completa colección de sombreros de las mejores fábricas nacionales y extranjeras  
**Tipo reclame 12.50 — 12.90**  
**Única casa depositaria de los sombreros "Borsalino" de fama mundial**  
 Perramus-Sobretodos-Trajes-Corte y confección de rigurosa moda  
 Artículos de viaje  
**Créditos por mensualidades BOLIVAR 262-Posadas**

## La SASTRERIA sobre medida

que goza de mayor reputación en Posadas.  
 La que solo ofrece casimires Ingleses de genuina procedencia.  
**La única** que garantiza toda ejecución, por cuanto dispone de cortadores especialistas, capaces de satisfacer los deseos más exigentes;... y finalmente, la que le brinda a los precios más convenientes.  
 Esto lo encontrará V visitando la casa

## Terzi

## PINTURA DUCO

**Y LAQUE DUPONT**  
 La más durable - La más vistosa  
 Aplicada por personal idóneo  
**Sánchez y Pagés**  
 Bolívar 235 Posadas

## Por más grandes que sean los avisos no se deje engañar

**Isasa y Scholz**  
 Es la casa atendida por sus propios dueños y con personal competente y será siempre la más barata y mejor surtida tanto en Tienda y anexos como en  
**Almacén, Ferretería, Pinturería, Bazar, Menaje, etc., etc.**  
 Máquinas de coser y bordar GARZA son las mejores; de escribir TRIUMPH no tienen rival. Agrícolas CANADIENSE de óptimos resultados por su solidez y economía; herramientas y materiales para todos los oficios.  
**Anexo: Panadería, Fideería, Fábrica de Galletas**  
 Visiten nuestros salones de exhibición y ventas y se convencerá de la bondad y precios de los mismos

## Pirelli Cord

**El mejor Neumático del mundo**  
 Pídale a **Santiago Terzi**  
 Colón 278



## Compañía Mercantil y de Transportes DOMINGO BARTHE (S. A.)

**MADERAS ASERRADAS**—Existencia permanente de tablones, tablas, tirantes, alfajas, listones, tapa-junta, piso y cielo raso cepillado y machimbrado; en el Depósito Calle 3 de Febrero esquina Sarmiento—Precios sin competencia  
**Mercaderías Generales**  
 Cerveza "PALERMO", Blanca "VICTORIA", Negra "SALVADOR", EXTRACTO de MALTA  
 Son productos inmejorables. Pídanse en todos los Almacenes y Confiterías  
 Yerba-mate paraguaya marca "Bandera" es la mejor—Lámparas eléctricas "Osram" las más económicas y durables—Materiales eléctricos de todas clases—Cortinas económicas y Heladeras alemanas de todos tamaños  
**Navegación al Alto Paraná vapor BEL L**



Precios de suscripción:	TÉRMINO	CUIDAD	INTERIOR
	Por un mes. . . . .	\$ 1.40	\$ 4.50
" tres meses. . . . .	" 4.20	" 13.50	
" un año. . . . .	" 16.80	" 51.00	

El aviso, constituye la fuente de ganancias del comercio moderno. Busque en estas páginas uno que le interesa

## EL ATENTADO

A la salud pública se realiza muchas veces en forma inconsciente por el descuido o falta de pericia en quienes elaboran la yerba mate.

En el **Molino Eléctrico** de Heras y Heras se han tomado todas las precauciones para que la elaboración de la yerba sea sometida a su más estricta higiene y a la pericia de un técnico conocedor, a fin de evitar mezclas nocivas e inferiores.

En esta forma **PRESENTAMOS** nuestra marca:

La yerba **ÑANDEYARA** es una garantía para la salud pública. Sus condiciones terapéuticas hacen honor a sus elaboradores y atestiguan la honestidad de sus procedimientos.



Tomar un Mate con la yerba **ÑANDEYARA** equivale a sentirse contento y demostrar un gusto refinado superior. No tome mate con otra yerba que no sea la exquisita **ÑANDEYARA**

que ampara una yerba mate Superior a todas las existentes. A los técnicos conocedores, a los comerciantes y al público en general invitamos a **Solicitar muestras gratis** a título de prueba y, tenemos la seguridad que una vez probada la yerba **ÑANDEYARA** quedará consagrada como la **mejor yerba que se elabora para el consumo público.**

## HERAS Y HERAS

Posadas

Misiones



CEHIPE

Material digitalizado con fines educativos, culturales y de investigación, en el marco del "Concurso de subsidios para proyectos de preservación documental 2014" del CEHIPE.



BIBLIOTECA PÚBLICA De Las Misiones