

LA TARDE

Posadas, 8 de Septiembre de 1926

Valores morales

Es frecuente encontrar por cualquier parte pregoneros de valores morales, elementos que hablan de personalidad, de conducta y de otras cuantas tonterías. La ligereza con que se juzga y procede, el afán de pretender imponer un concepto, determina que sean muchos los errores y que se incurra en verdaderas contradicciones. Los valores morales, no son un papel o moneda cualquiera. Para adquirirlos, es necesario adquirirlos primero. La personalidad moral no debe juzgarse nunca por las apariencias, por el exterior que se exhibe. Es necesario profundizar, llegar más lejos, analizar minuciosamente para poder emitir un juicio o concepto real. Para ciertas gentes los valores morales son cosas de muy escasa importancia. Los conceden o los otorgan al primero que se presente. Y dan a un asunto de tanta importancia una interpretación errónea. Por esa ruta, los moralistas con pergamino serían millares. Habría muy pocos que no tuvieran tales atributos. Pero el proceder en tal forma, se parte de un principio falso.

Como decimos, para reunir valores morales hay que conquistarlos en buena ley, hay que demostrar que existe una sola conducta para todos los actos, hay que probar que un solo norte preside todas las acciones. Los valores morales, constituyen una prenda de alto mérito y los que los poseen, les rinden un culto ilimitado. Saben darles la debida interpretación y no incurrir en lo que se llaman miserias humanas que estimulan los bajos egoísmos y las pasiones mezquinas.

Funcionarios del Ministerio de Agricultura de Misiones

Cumpliendo una misión inherente a su cargo, se halla entre nosotros el Inspector Administrativo de la Dirección de Enseñanza Agrícola, señor Rodolfo Taragona quien inspeccionó ya la Escuela de Agricultura, la Agronomía Regional trasladándose hoy a Loreto con objeto de realizar la misma tarea en la Estación Experimental de dicho punto.

Entrega de títulos provisorios

El ingeniero agrónomo señor Juan Carlos Riera de la Dirección de Tierras y Colonias, realiza actualmente una gira de inspección por las colonias de Santa Ana y Loreto. Dicho funcionario ha hecho entrega en las citadas colonias de una cantidad de títulos provisorios normalizando así la situación de muchos colonos que hacía varios años venían reclamando sin conseguir ser atendidos. La entrega de los títulos ha producido entre los agricultores de

Informaciones telegráficas del país y del extranjero

La cámara de diputados autorizó al Consejo de Educación para las edificaciones escolares

Hoy habrá acuerdo de gabinete para fijar la ley de gastos generales

Fué rechazado por el senado el desafuero pedido al senador socialista doctor Justo

El directorio español dió a la publicidad una nota oficiosa sobre la situación.—Manifiesta que los artilleros acataron las órdenes del gobierno entregando los cuarteles

Alemania será admitida en la Liga de las Naciones

CAPITAL FEDERAL

Edificaciones escolares

Capital Federal, 8—La cámara de diputados en la sesión que efectuó ayer, resolvió autorizar al Consejo Nacional de Educación para disponer de los fondos necesarios que se invertirán en edificios escolares a construirse en esta capital y territorios nacionales. Con esa autorización el consejo llevará a cabo el plan que fué dado ya a la publicidad.

Banquete en el Centro Naval

Capital Federal, 8—El ministro de marina almirante Domec García, absejó ayer con un banquete en el Centro Naval a los marinos del crucero británico Colombo. Asistió a la demostración el representante diplomático de Inglaterra en nuestro país y varios jefes y oficiales de la armada nacional.

Acuerdo de gabinete

Capital Federal, 8—Hoy se realizará un acuerdo de gabinete en el cual se fijará la ley general de gastos calculando los recursos de los ejercicios anteriores. En la reunión del gabinete, el ministro de hacienda doctor Molina informará sobre el estado actual de las finanzas nacionales y aconsejará que se introduzcan diversas economías en los distintos ministerios con objeto de equilibrar los gastos con los recursos y poder cerrar el

ejercicio con un superávit.

Desafuero del senador Justo

Capital Federal, 8—El senado en la sesión de ayer, rechazó el pedido de desafuero formulado contra el senador socialista doctor Juan B. Justo, en virtud de no tener fundamento el pedido y no hallar causas para una sanción de esa naturaleza.

El asunto del arzobispado

Capital Federal, 8—La comisión del senado expidió ayer su despacho sobre el asunto del arzobispado. En el despacho la comisión defiende el patronato. El despacho será tratado por el senado en la sesión del día 16 del corriente.

Fallecimiento

Capital Federal, 8—Falleció ayer en esta ciudad el general don Máximo Benito Lagos, que tuvo larga actuación en el ejército.

Intervención a Entre Ríos

Capital Federal, 8—Los diputados personalistas piensan exigir el despacho inmediato del proyecto de intervención nacional a Entre Ríos, que se halla a estudio de la comisión de negocios constitucionales.

El periodo de sesiones ordinarias

Capital Federal, 8—Se dice que

el Poder Ejecutivo tiene el propósito de prorrogar por un mes más el periodo de sesiones ordinarias, del congreso, a fin de que sean despachados los asuntos que se hallan pendientes.

Radicales antipersonalistas

Capital Federal, 8—La renovación de las autoridades de los comités radicales antipersonalistas ha traído una nueva disidencia en el seno de dicha agrupación, a causa de ciertas imposiciones de candidatos que son resistidos.

URUGUAY

Fallecimiento de un violinista

Montevideo, 7—Falleció en esta capital el prestigioso violinista Luis Sambucetti que alcanzó señalados éxitos en su carrera artística.

ESPAÑA

Nota oficiosa del gobierno

Madrid, 7—El directorio en una nota oficiosa que dió a la publicidad, afirma que los artilleros acataron las órdenes impartidas por el gobierno haciendo entrega de los cuarteles sin ofrecer resistencia. Agrega la nota, que el orden no ha sido alterado y que son inciertas las versiones dadas a publicidad en el extranjero.

La situación del momento

Madrid, 7—No obstante las de-

claraciones del directorio, las informaciones particulares son pesimistas con respecto a la situación del país. Se asegura que los artilleros ofrecieron seria resistencia en algunas partes y que hubo choques sangrientos cuyos detalles no se conocen por impedirlo la rigurosa censura.

INGLATERRA

Protesta del gobierno chino

Londres, 7—La cancillería recibió una protesta de Pekin por el desembarco de tropas inglesas lo que se considera como un apoyo al caudillo rebelde Wu Pei Fu, que trata de derrocar al gobierno chino.

SUIZA

La admisión de Alemania

Ginebra, 7—Es muy probable que en la sesión de hoy, la asamblea de la Liga de las Naciones vote la admisión de Alemania. La mayoría de los delegados se muestran partidarios de la admisión.

MÉJICO

Pedido del Episcopado

Méjico, 7—El Episcopado se presentó al congreso pidiendo la reforma de las leyes religiosas. En el memorial presentado, se hace notar la necesidad de la reforma a fin de contemplar con imparcialidad las creencias de los mejicanos.

En La Parrilla

Tal como se denunciara, en este local se encontraba una parte del contrabando, perfectamente disimulado como correspondencia internacional, en sacos del correo salteño, con sus rótulos y precintos correspondientes. El resto se había transportado a la casa habitación del dueño de La Parrilla, José A. Marina, y a la Estación de los fe-

rrrocarriles, donde se encontraba un pequeño pero valioso fardo en condiciones de ser expedido por encomienda a la Capital Federal, libre naturalmente de la envoltura del correo.

La presencia de la policía en La Parrilla produjo una escena de pánico entre los contrabandistas, que bien pronto trascendió en el barrio, atrayendo considerable número de curiosos. Marina intentó darse a la fuga, escalando una pared y arrojándose a la calle, pero allí le cerró el paso el comisario de órdenes, entregándose entonces detenido. Casi simultáneamente fué detenido también Elías Arrocha, turco, que es el empresario de estos contrabandos.

Arrocha viajaba de Montevideo a Salto, donde preparaba las expediciones a la Argentina, y luego venía a Concordia con el objeto de traspasar las mercaderías y expedirlas para Buenos Aires. Para esto Arrocha se servía del servicio de encomiendas del ferrocarril, declarando como contenido cualquiera otra cosa no sujeta a observación.

Las mercaderías secuestradas

Lo secuestrado por la policía de La Parrilla, de la estación y de la casa particular del propietario de aquélla, forma un conjunto de mercaderías, principalmente de sedas, justipreciado en 10.000 pesos, más o menos.

Consta el contrabando de más de 200 pares de medias de seda, en su mayoría de señoras; piezas de la misma tela y de la más rica calidad, algunas piezas de casimir, ceñires, centros de mesa y artículos de bonetería y mercería.

En opinión de algunos comerciantes, del ramo, que fueron consultados por la policía y que examinaron las mercaderías apresadas, el valor total de éstas asciende, como queda dicho, a unos 100.000 pesos. Más de una señora quedaría extasiada ante la riqueza de ciertas telas, por ejemplo, ante una pieza que nos llamó la atención y de la cual nos dijeron:

—Es charmeuse; vale 350 pesos... y podría llevarse cómodamente bajo el chaleco....

La policía labró acta ante testigos, consignando el detalle de lo secuestrado, que fué convenientemente depositado en una de las oficinas de la Jefatura.

Los detenidos

En la Jefatura se encuentran detenidos e incomunicados José A. Marina, propietario de La Parrilla, y Elías Arrocha, el introductor de los contrabandos de seda.

La complicidad de Marina es desde luego evidente. En su casa de negocio se descargaban del autocamión del Correo los sacos que contenían el contrabando; allí se hacían las manipulaciones necesarias para preparar los pequeños fardos de encomiendas que se despachaban por tren para Buenos Aires; todo lo cual no podía hacerse sin su complicidad. Por otra parte, como queda dicho, Marina intentó fugarse ayer, cuando se presentó la policía.

Elías Arrocha, el contrabandista, ha sido ya sometido a un minucioso interrogatorio acerca de cuyas conclusiones nada podemos anticipar todavía. Se supone que es un contrabandista avezado y que no es ésta, por cierto, la primera vez que opera en Concordia, punto ideal para sus maniobras.

A ambos se les ha iniciado en la Jefatura el correspondiente proceso con intervención del Juez del Crimen por haberse apresado el

esa región la satisfacción y alegría consiguientes.

DOCTOR
Guillermo Augusto Rojas
ABOGADO
Atiende personalmente los asuntos que se le encomiendan
25 de Mayo 1313 — Corrientes

Los sacos de la correspondencia internacional han estado al servicio de los contrabandistas

La escandalosa comprobación de ayer

Fué secuestrada por la policía una valiosa partida de diversos artículos de seda. Refiriéndose al contrabando descubierto en Concordia y del que

anticipó informaciones nuestro servicio telegráfico, el difundido colega «El Litoral», de aquella ciudad, dice lo siguiente:

«Ayer, a eso de la hora 17, la policía logró apresarse un importante contrabando de sedas, denunciado momentos antes por D. José V. Deils.

Según la denuncia, en el negocio denominado La Parrilla, sito en la esquina de las calles Juny y Libertad, habían sido bajados

Corsetería, Modas y Lencería

Atendida por profesora diplomada

Se hace toda clase de corsés y fajas, trajes sastre y fantasía, ajuares para novias y canastilla para bebés.

Se dan lecciones de corte y confección, encajes de bolillos y macramé.

Precios módicos

CALLE BOLIVAR No. 23

POSADAS

(Misiones)

Quilmes Cristal, Quilmes Bock y Malta Quilmes

Tres productos que siempre han sido insuperados, que no se hallan expuestos a las alternativas de la temperatura como sus similares, inferiores manteniéndose invariablemente, inmejorables. Recomendase muy especialmente, verificar la cápsula metálica, a fin de evitar posibles involuntarias confusiones pues, los productos QUILMES en

razón de Material digitalizado con fines educativos, en el marco del Concurso de subsidios para proyectos de preservación documental 2014 del CEHIP.

Un profesional: honesto y competente, y drogas excepcionalmente puras, son necesarias para la perfecta elaboración de las recetas.

AMBAS COSAS encontrareis en la "Farmacia del Indio"

de SAMUEL ACUÑA
Químico Farmacéutico

Félix Azara

esq. San Martín

AVISAMOS

A nuestra distinguida clientela y al público en general que próximamente se inaugurará la nueva FÁBRICA DE HIELO

de Armelin & C^{ia}.

De la capacidad de 10.000 kilos de hielo cristalino alcanzando ésta, con la producción actual a 14.500 kilos diarios

Fábrica: CATAMARCA y BUEENOS AIRES
Escritorio: BOLIVAR 6



contrabando en su jurisdicción.

Falta esclarecer la más grave

En este asunto aparece comprometido gravemente el estafetero del Santo, que hace el servicio de correspondencia hasta Concordia. Sería pueril detenerse en hipótesis acerca de su inocencia. Todos los indicios y hasta el hecho mismo descubierto permiten afirmar que dicho empleado agregaba, a la expedición oficial del Correo Salteño y en el trayecto hasta el puerto de la vecina orilla, los sacos de contrabando. Corrobora esta creencia el hecho de saberse que el estafetero disponía de innumerables sacos, y además, del sello uruguayo para la colocación de los precintos.

Ya en el puerto de Salto, y lo mismo después en el de Concordia, el contrabando, confundido con los verdaderos sacos de correspondencia, estaba perfectamente libre de toda sorpresa. Las leyendas y demás detalles que acreditaban tratarse de correspondencia internacional, inspiraban el mismo respeto que una cosa sagrada. Ninguna autoridad habría osado sospechar un contrabando ante uno de esos bultos, y esto explica como el estafetero—principal cómplice de Arrocha—podía pasar con aquéllos por entre todos los empleados de la subprefectura y a la luz meridiana.

Falta esclarecer ahora la forma en que operaba en Concordia el estafetero salteño, desde el momento de llegar a nuestro puerto, donde los sacos de la correspondencia y "los otros" se cargaban en el carro de nuestra oficina de Correos, para su transporte hasta el local de la misma, donde el estafetero hacía entrega de ellos, es decir, de los expedidos oficialmente en Salto. ¿Contaba con la complicidad del o de los conductores del vehícul? ¿Engañaba a éstos con cualquier pretexto para dejar en el trayecto del puerto al correo los sacos del contrabando?

Es de esperar que estos puntos queden debidamente esclarecidos por la policía, en el curso del sumario que instruye.

Como se sabe, el negocio de La Parrilla está situado precisamente en la calle de tránsito más directo entre el puerto y el centro, que es la de Juruá, detalle que no ha de

jado de llamar la atención por suponerse que el traslado de aquel negocio a ese local ha respondido a connivencia entre Mariua y Arrocha, en cuyo caso estos contrabandos se estarían realizando por lo menos desde entonces.

VIDA SOCIAL

Viajeros

Por vapor de mañana se ausenta a Buenos Aires, el señor Antonio Saraceni.

—De y para Candelaria, el señor Esteban Roulet

—De Corpus, el señor José Echeñique.

—A Santa Ana, el señor Juan P. Alvez.

Enfermos

Hallase enfermo desde hace algunos días, el Juez Letrado del Territorio doctor José M. Guzmán.

Periodismo

"LA REACCION"

El director de este semanario, señor Donato López, nos pide informemos al público que «La Reacción» volverá a aparecer normalmente desde mañana.

MOVIMIENTO HABIDO EN LA INSPECCION VETERINARIA MUNICIPAL DURANTE EL MES DE AGOSTO PROXIMO PASADO.—

Animales sacrificados—Vacas 567, novillos 379, cerdos 28. Total 974. Decomisados — Pulmones 3, por equinococosis; hígados 3, por i3; pulmones 4, por congestión; carne 25 kilos, por contusión y tumores; leche inspeccionada, 650 litros, s/n. Posadas, Setiembre 5 de 1926

L. MIÉREZ Médico Veterinario

NOTICIAS SOCIALES

Ha llegado a ésta, alojándose en el Palace Hotel el señor A. L. Suttin, distinguido representante de la importante y acreditada joyería de la Capital Federal, EL ZAFIRO FINO sita Avenida de Mayo 760 y Victoria 757, quien trae un hermoso y variado surtido de alhajas finas y de buen gusto, muchas de las cuales son realmente primorosas y tentadoras y que hacen mérito a la casa que las vende.

El señor Suttin nos informa que, para hacer más fácil la adquisición de estas joyas, acuerda créditos a largos plazos y en condiciones muy liberales a empleados de reparticiones nacionales y del magisterio y nos ruega hagamos extensivos sus saludos a su distinguida clientela en ésta.

QUIERE tener sus impresos bien terminados mándelos a los talleres Gráficos "Alberdi"

Calidad y Potencia a Precio Bajo Oldsmobile "6" Doble Faeton Standard \$ 3.395 Equipado con 5 cubiertas Balloon SANCHEZ Y PAGÉS BOLIVAR 223-235 POSADAS

¡¡Vd.!! Para quedar contento haga su compra en La Mueblería Europea Casa de mejor prestigio y de mayor seriedad PEDRO CHAPOY COLON 167 al 173 15 años establecido POSADAS

CAMIONES NASH QUAD

Una interesante demostración sobre el poder de arrastre de camiones, se realizó en el puerto de la capital, en presencia de autoridades de la Aduana y de un escribano público

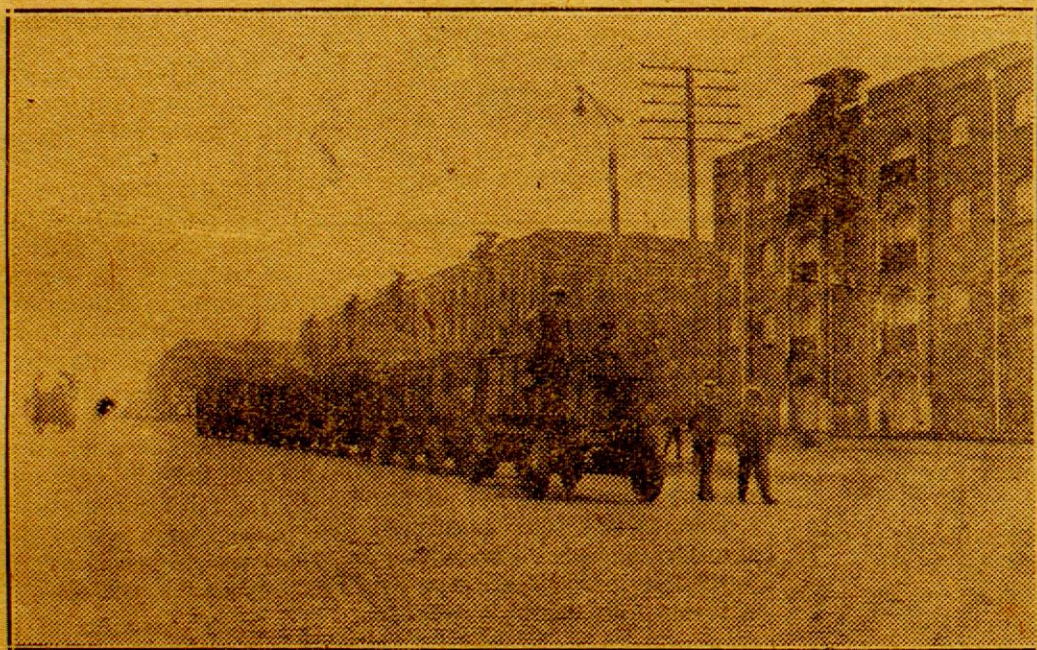

El NASH QUAD arrastrando 8 trolleys cargados de carbón, durante las pruebas en las calles adyacentes al Puerto

En las calles adyacentes a la Aduana de la Capital fuimos testigos circunstanciales de un interesante demostración del poder de arrastre de los camiones Nash Quad, que ha recibido una fuerte partida una empresa financiera de la plaza. Un camión de esta marca, con 8 trolleys, cargados de carbón, con un peso total de 63.000 kilos, fué arrastrado sin mayores inconvenientes gracias al poder propulsor y a las cualidades técnicas de la máquina aludida que posee arranque en las cuatro ruedas mediante eje «cardán» con ruedas de acero fundido y gomas macizas. Presenciaron la operación, que fué seguida con interés por numerosas personas, las autoridades principales de la Aduana de la Capital y el escribano público, doctor Pedro L. A. Manguero, que certificó el resultado de la prueba.

Las características principales

En el deseo de conocer mayores detalles sobre las condiciones de estos camiones, que bien pueden

titularse tractores, dado el poder de alta tensión y ventilador y coche arrastre demostrado, entrevista-rea de ventilador de 4 paletas, mos a uno de los representantes allí abrazadera de tensión de resorte. El engrasamiento se hace por precisión tasada de carga de estos sión, por medio de una bomba accionada desde el árbol del cigüeñal, que fácilmente podían admitir mayor peso. Está accionado por un piraes. El embrague es del tipo motor vertical de 4 cilindros, de 4 de discos secos y la caja de cambios, con cilindros de cabeza bio de velocidad del tipo «selecti-en forma L, con suspensión en 3 vo», cuatro velocidades hacia adelante y una de retroceso. Suspensión en cuatro puntos, cambiándose la velocidad por medio de garras de mando. Los diferenciales son del tipo M. & S. de engranajes espirales, de parada automática para ambas ruedas traseras y delanteras. La transmisión se hace por árn en terrenos pesados y malos. Pues bol propulsor desde el cambio de solamente 3.200 kilogramos, con velocidad, hasta los engranajes cócarrocería, no obstante esta circun- nicos situados en los diferenciales cunstancia. El enfriamiento del y de éstas, por árbol transversal motor se hace por una bomba cen- hasta el piñón motor que se en- trífuga que hace circular el agua, dienta uon el engranaje interior siendo su radiador y cabida de de cada una de las cuatro ruedas. agua del tipo barbas de bellena y Los resortes del vehículo se en- tubu, permitiendo 26 litros y me- cargan de la fuerza de torsión y dio. La ignición es por magneto del movimiento. "La Razón" de Bs. Aires

Estas máquinas que han sido construídas para necesidades guer- reras, ofrecen un aspecto verda- deramente imponente con sus ma- teriales, que dan una idea inme- diata de su destino para trabajos en terrenos pesados y malos. La potencia efectiva es de 28 H. P.

Unicos representantes para la venta de estos camiones en el Territorio de Misiones

RUGBY OTRA VEZ... LOBOS Carrera de obstáculos... Mayo 2/1926 Un día entre pantanos, zanjas, arenas y otras características del automovilismo invernal Primero - Segundo - Unicos en llegar a la meta RUGBY Día tras día el sensacional Rugby apunta otro triunfo en su envidiable foja de hazañas—otra prueba de su gran potencia e innegable superioridad VISITENOS Y PERMITANOS CONVENCERLO Importadores: Ditlevsen & Cia. BUENOS AIRES Casa Matriz: Cochabamba 54 Exposición - Venta Avenida de Mayo 600 Agente en Misiones: Simón Sturich Calle COLON No. 368

Cabiró Veritas Máquina para Cover y Bordar la más perfecta entre sus similares Academia de Bordados con enseñanza hasta obtener Diploma de Profesora Nuestros precios no tienen competencia Pasen y se convencerán Calle Sarmiento 395—al lado de Agustín Parodi—Posadas Único Agente: LUCAS ORDIERES

SOMBREROS Modas, Novedades, Mercería Bisutería, Artículos para regalos, Adornos, Flores, Artículos generales para señoras y bebés, lutos, etc. etc. NANDUTY Gran surtido en pañuelos, carpetas, caminos de mesa, visillos, mantillas, etc. etc. de buena calidad y de exquisito gusto a precios fuera de toda competencia. GRAJES para NIÑOS Se liquida una partida de trajes para niños de 2 a 15 años entre los que encontrareis desde el más modesto trajeito hasta el fino termo de casimir, a cualquier precio serán liquidados por abandonar este renglón. Se atienden pedidos del interior. CASA KURY, BOLIVAR 265, Teléfono 203

Academia de Corte y Confección Sistema "Le Gran Chic Parisien", Dirigida por la profesora Señorita JULIA N. NILOS. Otorga diplomas. Método útil y práctico. Se confeccionan y se venden moldes a precios módicos. Cabiró CENTRO DE CONOCIMIENTO De las Misiones

ARTIGAS VALENTINO y CIA. Empresa de Construcciones en General Contrataciones y administración de toda clase de obras Economía, garantía y solvencia Soliciten planos y presupuestos Elías Artigas ARQUITECTO Representantes: de la Sociedad Anónima TALLERES METALURGICOS, antes: Rezzonico, Ottenlo y Cia. Construcciones Metálicas Tirantería, caños y fierros en general Escritorio: SAN LORENZO 339 Teléfono 224

“LA TARDE” EN EL INTERIOR

DESDE BOMPLAND

Partido de foot ball

Hoy a las 15 horas, el Club Atlético Plus Ultra de Santa Ana, se midió con el Club Belgrano de esta localidad, actuando de referé el señor Maximiano Ibarrola. Concurrieron a presenciar el interesante partido una gran cantidad de personas. Desde que se inició el partido se notó la superioridad de los jugadores locales los que disciplinados y fuertes no permitían que el contrario hiciera un solo goal. Terminó el encuentro con 4 goals para el Club Belgrano y 0 goal para el Plus Ultra. Los componentes del Club visitante fueron obsequiados con una copa de cerveza y volvieron algo decepcionados a Santa Ana.

El cuadro del Belgrano estaba compuesto en la siguiente forma W. Scherey, G. Torrión, L. Lam pugnani, M. Marin, D. Tomas, A. Liruss, C. Sánchez y L. Lirussi.

Bompland, Agosto 5 de 1926.

La enseñanza escolar de la higiene

El presidente del departamento nacional de higiene, doctor Gregorio Araoz Alfaro, dirigió una nota al consejo nacional de educación, relacionada con la divulgación popular de las nociones y conceptos fundamentales de higiene, a fin de que cada persona conozca las causas de las enfermedades evitables y sepa como es posible preservarse de ellas.

Se expresa en la nota, que esa divulgación no puede efectuarse en ningún sitio mejor que en las escuelas, que, si en todos los países es el centro esencial de cultura, lo es aún más en el nuestro, en que, a menudo, el niño escolar hace en el hogar proletario una especie de educación, a la inversa, instruyendo a sus padres, los cuales, al contrario de lo que ocurre en Europa, son ordinariamente gentes de trabajo material, desprovistos de cultura intelectual o con una instrucción realmente ínfima.

Más adelante agrega que dirige la nota que formula algunas sugerencias y proposiciones concretas con el propósito de establecer entre el consejo y el departamento nacional de higiene una colaboración y cooperación, que espere serán prolicuas para el país. La enseñanza escolar de la higiene, continúa, es sumamente deficiente, por dos razones capitales: primero, por que no se le asigna el tiempo y la importancia que merece, y segundo, porque los maestros y profesores no han recibido la instrucción necesaria para impartirla del modo práctico y objetivo, a la vez simple y fundamental, que requiere para ser eficiente.

Expresa enseguida que la primera causa señalada es realmente fácil de resolver, pues basta «aumentar las horas» destinadas a esa enseñanza, «recomendar» a los maestros la importancia que se le asigna y dotarlos de los elementos demostrativos necesarios para que logren interesar al alumno.

La segunda es más difícil de evitar y exige seguramente mucho mayor tiempo. Hay que mejorar en idéntico sentido la instrucción de los futuros maestros y profesores, en todas las escuelas normales y especiales para que en el futuro sepan enseñar bien a sus alumnos; pero, además, hay que procurar dar esa instrucción, a la vez fundamental y simple, objetiva y práctica—a los que ya están en ejercicio, especialmente en las regiones del país que requieren determinadas campañas sanitarias.

Por la mitad de su precio

Véndese en Buenos Aires, molino de yerba mate, máquinas de primera, alquiler barato. Informes Martínez 539. R. y B.

Jabón Amarillo

“MONTEJANO” Es más puro y resistente que los demás. Más espumoso, limpia mejor y da un olor agradable a la ropa. Por su calidad inmejorable, es un producto que se impone y que no tiene rival.

Se vende

Muy barato un automóvil Chevrolet usado pero en muy buen estado. Tratar en la Administración de este

Remate Judicial de Hacienda

por JORGE L. JIJENA

EDICTO

Por disposición del Señor Juez Letrado del Territorio de Misiones Dr. Ramón F. Vázquez, Secretaría de actuante, se hace saber por el término de quince días; que ha sido designado el martillero Don Jorge L. Jijena para vender en pública subasta, 260 novillos y 300 vacas de vientre sin cria, con la base de \$ 30 y \$ 16 respectivamente—Expediente Civil — 345 año 1924. Juicio sucesorio de Don Antonio Sulpicio Maciel Pérez, facultándolo para recibir en el acto del remate el 10 % de seña y 10 % de comisión. Posadas, Agosto 16 de 1926.

EDUARDO M. GRANÉ Secretario.

Posadas, Agosto 19 de 1926.

De acuerdo a la resolución que antecede, el remate se efectuará el Domingo 12 de Septiembre próximo a las nueve horas en el lugar denominado Tataná-Uruosita, ex establecimiento de Don Fidal A. Maciel, departamento de Ituzingó (Corrientes).

Jorge L. Jijena Martillero Público.

Edictos

Por disposición del señor Juez Letrado de Misiones, se hace saber a los interesados, que en el juicio comercial, No. 988, que se tramita por ante la Secretaría del autorizante, se ha dictado el auto siguiente: “Posadas, Agosto 28 de 1926.—Autos y vistas: Lo solicitado a fojas 26 y siguientes por los señores Isasa y Scholz, estando cumplidos los extremos del art. 1366 del Código de Comercio y de Concordancia con el art. 1338 y sus concordantes del mismo Código, se resuelve: Téngase por promovida la convocatoria de acreedores a que se refiere el escrito de peticionantes.—Designanse interventores a los acreedores señores Viuda de C. Barbiero e Hijos, Pico, Blanco y Compañía y Brañas y Compañía, para que asociadas al Contador don Juan B. Mercedal, cuya aceptación se comete, quien resultó insaculado en el sorteo verificado en la fecha, comprueben la veracidad de la exposición presentada, examinen los libros y recojan los antecedentes necesarios para informar sobre la conducta de los solicitantes, valor del activo, situación y porvenir de los negocios y exactitud de la nómina de acreedores presentada.—Decrecese la suspensión de toda ejecución que hubiese llegado al estado de embargo de bienes, con excepción de las que tuviesen por objeto el cobro de un crédito hipotecario o privilegiado.—Publiquense edictos en el Boletín Judicial y diario local “La Tarde” durante quince días, citándose a todos los acreedores para que concurran a junta de verificación de créditos, la que tendrá lugar el día veinte y cuatro de Septiembre entrante a las nueve horas.—Dése intervención al Ministerio Fiscal y señalándose los días martes y viernes para modificaciones en Secretaría.—Róngase el sellado.—RAMÓN F. VÁSQUEZ.—Ante mí: NI DOMÍNGUEZ TEJERA—Secretario” Posadas, Agosto 31 de 1926.

N. DOMÍNGUEZ TEJERA Secretario

Por disposición del señor Juez Letrado del Territorio Doctor Ramón F. Vázquez, se hace saber por ocho días a los acreedores de la quiebra de Don Felipe Simón Lahude, que ha sido puesto en Secretaría el estado presentado por el síndico y proyecto de distribución de un dividendo provisional. Posadas, Junio 26 de 1926.

NTO DOMÍNGUEZ TEJERA Secretario

Por disposición del señor Juez Letrado del Territorio, S. S. el doctor José María Guzmán, se cita, llama y emplaza por el término de treinta días, a todos los que se consideren con derechos, sea como acreedores o herederos, a los bienes quedados por fallecimiento de Manuel Dutra, o Filieto Manuel Dutra, o Filieto Dutra, para que se presenten a deducir sus acciones en forma por ante Secretaría del autorizante, bajo apercibimiento de lo que hubiere lugar en derecho. Posadas, Agosto 14 de 1926.

RAMÓN E. ESPECHE Secretario

Por disposición del señor Juez Letrado de Misiones, doctor Ramón F. Vázquez, se hace saber por treinta días, a los que tuvieren que formular oposición que los Señores Mazal Hermanos y Compañía se han presentado solicitando título de posesión treintanaria del lote número cuatro de la media manzana Norte N.º 64 que forma la esquina de las calles Santa Fé y Buenos Aires de esta ciudad. Posadas, Agosto 18 de 1926.

NTO DOMÍNGUEZ TEJERA Secretario

Por disposición del señor Juez Letrado del Territorio, Doctor José María Guzmán, se cita, llama y emplaza por el término de treinta días, a todos los que se consideren con derechos, sea como acreedores o herederos, a los bienes quedados por fallecimiento de don SEBASTIAN AVALOS, para que deduzcan sus acciones, bajo apercibimiento de ley. Posadas, Agosto 18 de 1926.

LUIS JORGE ROJAS Secretario.

Por disposición del Señor Juez Letrado de Misiones Dr. José María Guzmán, se hace saber por treinta días, por si alguien tuviera derechos que alegar que se han presentado los señores Noli Hermanos solicitando la posesión treintanaria de los lotes 1 y 2 de la subdivisión del solar Sud Este de la Manzana número tres de este municipio, compuesto el primero de 10 metros trescientos noventa y dos milímetros de frente sobre la Avenida Alto Paraná por 43.36 metros de fondo, lindando al Norte con propiedad de Sócrates Moglia; al Sur los lotes 2, 6 y 7 del mismo solar; al Este la Avenida Alto Paraná y al Oeste el solar Sud. O. ste de la misma manzana, el lote N.º dos mide 8 metros 66 centímetros de frente a la Avenida Alto Paraná por 25.98 metros de fondo; lindando al Norte el lote número 1, al Sur los lotes 3 y 5; al Este Avenida Alto Paraná y al Oeste el lote 6. Posadas, Julio 31 de 1926.

RAMON E. ESPECHE Secretario

USE EL TELÉFONO

No salga los días grises. No haga sus compras sin averiguar precios.

ECONOMICE

Con las diferencias de precio paga el abono.



Pidan datos Central Telefónica

SECRETARÍA DE ESTUDIOS HISTÓRICOS

Material digitalizado con fines educativos, culturales y de investigación, en el marco del “Concurso de subsidios para proyectos de preservación documental 2014” del CEHIPE.

Señor remitente de frutos del país a plaza

La Exportadora del Plata, compra directamente al remitente todos

los frutos del país, que exporta.

Si hasta la fecha no nos ha hecho sus remesas, solicite referencias nuestras algún colega de la localidad o en los Bancos de esta plaza, y tenemos la seguridad de que entrará en relaciones con nosotros.

Siempre somos compradores por pequeñas y grandes partidas de CUEROS SECOS Y SALADOS LANARES - NUTRIAS - ZORRINOS - ZORROS - GATOS - LIEBRES - PLUMAS de cualquier clase, SEBOS GRASAS - QUESOS - SBRINZ, REGGIANO, y de mesa.

Hoy estamos interesados por PAVOS, tenemos mucha demanda.

CEREALES: cotizamos telegráficamente los precios por cereales, en general.

NUESTRAS CONDICIONES: Remitimos las liquidaciones en el día, contamos con personal competente para la clasificación y abonamos el importe de las remesas en la forma más ventajosa para el remitente.

CRÉDITOS: Para ventaja de los remitentes ofrecemos abrirle una cuenta corriente, previas referencias que tomaremos, para cuando necesiten girar en descubierto, asignarles su crédito.

No confundir, compramos directamente y no somos intermediarios

LA EXPORTADORA DEL PLATA

Oficinas BOLSA DE COMERCIO (Esc. 611)

25 DE MAYO 347

BUENOS AIRES

MUY IMPORTANTE

“La Capital”

Queblería, Colchonería, Tienda y Ropería

de Ben Sion Abracen

Magnífica exposición de muebles en todos los estilos. Modernos juegos de Dormitorio, Comedor y Sala, juegos de Mimbres y piezas sueltas en general a precios que no admiten competencia

CAMAS de hierro blancas de 1 plaza a \$ 18.—m. Por \$ 162.—m/n.

Obtendrá Ud. un regio juego de Dormitorio, compuesto de: un Ropero con luna un Lavatorio cómoda con luna Mesa de Luz, Cama, Colchón, Almohada, Sábanas y una Prazada de muy buena calidad

VENTAS A PLAZOS Y AL CONTADO

La casa concede créditos en condiciones liberales

Félix Azara 169 al 171 Posadas — Misiones

(Al lado Casa Colombo)

Terrenos en venta en el ejido del Municipio de Posadas

TERRENOS.—Lote E. Manzana 203, calle San Lorenzo, cerca de la A. Pública, mide 17.40 x 43.30 de fondo.

Solar N. Oeste Manzana N.º 6, frente a la Panadería Orbe & Urrutia, mide 43.30 x 43.30.

Lote 13 de la Chacra N.º 13, próximo a la casa del señor Teodoro Kopf, y hospital Regional, mide 43.30 sobre la calle Esperanza por 77.94 de fondo.

Terreno en Candelaria (Misiones) Una chacra, de la Fracción C. del Lote Agrícola No. 5. Informes: CHEMES Hnos. Tienda “San Jorge”.

Cocinera: Para una fonda en Corpus, se necesita. Sueldo 40 o 50 pesos mensuales. Dirigirse a este diario.

Por \$ 175.—

comprará usted en la casa Cohan, Mueblería y Colchonería, un juego de dormitorio compuesto de ropero, lavatorio, mesa de luz, cama de hierro esmaltada en blanco con elástico imperial reforzado, colchón y almohada. En cedro lustrado y lunas biseladas

FELIX AZARA 224/226

A. S. NIELSEN & WINTHER (S. A.)

Sucursal ARGENTINA

BUENOS AIRES

PASEO COLÓN 476-82

Máquinas para taller Mecánico

Máquinas para Herrerías, Hojalaterías y Carpinterías

Máquinas para talleres Ford

Herramientas en general

Representantes para Misiones

JACQUES DE CHAMBRIER & Cía.

POSADAS

COLÓN 220

Panadería y Fideería

“25 DE MAYO”

SARUBBI HERMANOS

La más antigua e importante del Territorio. — Única premiada por sus insuperables productos DIPLOMA DE HONOR Y MEDALLA DE ORO. Exposiciones universales internacionales

ROMA MILAN 1924

CENTRO DE CONOCIMIENTO BIBLIOTECA PÚBLICA De las Misiones

PROFESIONALES

Dr. José M. Ríos
Medicina general - Enfermedades de niños
Consulta de 7 a 10 y de 15 a 7
Córdoba 356 POSADAS

Dr. Rodolfo F. Torres
Medico-Cirujano
Ex-interno de los hospitales Duraz de Niños
Medicina general
Especialmente señoras y Niños
Consultas de 8 a 11 y 14 a 7
Los domingos en Candelaria de 1 a 4
Buenos Aires 514. (Casa de la sucesión
Reygin) - POSADAS

Dr. Antonio Aquino
CIRUJANO DENTISTA
Consultas: de 7 y 30 a 12 p. m.
Calle SARMIENTO No. 276
Casa de Barthe (Altos)

Clínica Dental
a cargo del Cirujano Dentista
Carlos E. Campbell
Consultas: 7 1/2 a 11 1/2 y 15 18
SARMIENTO 266

Julia Vargas
PARTERA NACIONAL
Ofrece sus servicios profesionales
San Luis 330 Posadas

JULIA B. DE BLANCO
Partera diplomada en la Universidad
de Buenos Aires
Ex-primera partera de la Maternidad del Rosario
Consultas de 14 a 16
Hay Teléfono
Avenida Roque Pérez 428,

María Hierro
Modista de Corte y Confección
Se encarga de todo trabajo de su
especialidad
Precios módicos
Calle 3 de Febrero esquina Rioja
Teléfono 160

Dr. J. Leandro Mierez
Médico - Veterinario
San Martín 118 - Posadas

Moisés Mergui Benchinol
CONTADOR "Mercantil"
De la "Universidad Americana" de
Buenos Aires
Ofrece sus servicios. Pruebas a
satisfacción
BAJADA VIEJA
Posadas - Misiones

Luis Jorge Rojas
ESCRIBANO NACIONAL
Secretario del Juzgado Letrado a
cargo del Dr. José M. Guzmán
Tiene correspondencia en Buenos Aires para
la inscripción de Títulos en el Regis-
tro de la Propiedad
AYACUCHO 330

Dolores C. Valdez
Tenedor de Libros-Dibujante
Se dan lecciones-Se aceptan trabajos
Félix Azara entre C. Alvarez
y Roque Pérez
Posadas Misiones

Academia de Corte
y Confección
"Gran Chic Parisien"
La profesora de Corte y Confección
sistema "Gran Chic Parisien", señorita
ELENA RAETHOF, se ha hecho
cargo de la Academia que dirige la seño-
rita Lea Ponte la que quedó instalada
en la calle Colón 561 donde ofrece sus
servicios profesionales.
Se otorgan diplomas de profesoras
de Corte y Confección.
También se dan lecciones de bordado

Para comer bien visite Vd. la
FRUTERIA y FIAMBRERÍA
"Buenos Aires"
Siempre encontrará cosas
nuevas y recién recibidas
S. PLANTIER y Cia.
Félix Azara 242
Teléfono 145 Posadas

Compañía Mercantil y de Transportes
Domingo Barthe (S. A.)

MADERAS ASERRADAS
Existencia permanente de tablas, tablones,
tirantes, listones, almagras, etc. de cualquier
clase de madera. Se venden a precios suma-
mente reducidos en el "Aserradero BARTHE".
Se liquidan también las existencias viejas a precios increíbles,
todos los días de 7 a 10 horas en el mismo ASERRADERO.
Se atiende igualmente cualquier pedido en
nuestro Depósito de la Casa negocio (calle
Félix Azara) donde encontrarán siempre cual-
quier clase de madera
APROVECHEN Sres. Constructores-Contratistas y Público en
general

FABRICA DE CAMELOS Y BOMBONES FINOS
DE
TOMÁS MAYOL
Elaboración esmerada e higiénica de caramelos y bombones a la altura
de los establecimientos similares de Buenos Aires.
Se permite la visita a toda hora del día para ver las materias primas
que se emplean.
En esta fábrica trabajan diariamente 15 niñas envolviendo caramelos y
bombones
SAN LORENZO 513 POSADAS-MISIONES

SECRETAS - Clínica Dr. Matti
De carácter rebelde o mal curadas
Cura garantida por nuevo y único tratamiento racional
Informes por correspondencia
DEFENSA 893 BUENOS AIRES

Almacén, menaje y Panadería
DE
HIERRO Hnos.
VENTA DE GALLETA FRESCA - GRAN SURTIDO EN
COMESTIBLES EN GENERAL.
Colón esquina Rioja Posadas (Misiones)

LA ANTIGUA Y ACREDITADA
TALABARTERIA Y TAPICERIA
DE
FELIPE SOKOL
Se trasladó a
SARMIENTO esquina COLON
(Antigua casa SANCHEZ y PAGÉS)
Frente al PALACE HOTEL
un nuevo y más amplio local
POSADAS MISIONES

"LA REFORMA"
Compañía de Seguros de Incendios y Vida
IMPORTANTE VENTAJA
Art. 7 de sus Estatutos - Entrega a sus asegurados
al efectuar el pago, un vale de acción gratuito por
cada cincuenta pesos de prima pagada por el Seguro
de Incendio.
Dirijirse a JACINTO RECA
Agente en el Territorio
POSADAS Rioja 234

JUAN RIEDEL
Profesor de Dibujo y Pintura
Perspectivas, Sombras y Proyeccio-
nes-Acuarela, Oleo
Retratos (ampliaciones según foto-
grafía) al Oleo y Lapiz carbón
Se dan lecciones a domicilio
HOTEL WIZLER
3 de Febrero 316/320
Posadas Misiones

Neumáticos
Colorados marca "Fis"
de la casa Lienau, Gey y Cia.
de Buenos Aires
Representante en el Territorio:
JOSÉ SARTORI
Picada San Javier, kilómetro 32

Taller de Composturas
DE
Nicolás Basile

Propiedades
Se venden varias propiedades impor-
tantes y se alquilan casas, fincas, etc.
Tratar con Vicerrector
ESTUDIOS HISTORICOS
MISIONES
Se trasladó a la calle Alvear 422
(Ciudad de Mayo)
MATERIALES PARA LA CONSTRUCCION
Posadas y Misiones
"Concurso de subsidios para proyectos de
preservación documental 2014" del CEHIPE.

Casa Barthe

Posadas

Aprovechen!

Ha prorrogado su liquidación hasta fin de este mes, en vista del éxito
obtenido y por presentarse propicia la estación actual liquidamos por ser
de práctica cada fin de estación y balance para dar entrada al nuevo surtido
para la próxima estación de Verano.

En los ramos de TIENDA, MERCERIA,
CAMISERIA, LENCERIA, SOMBRERE-
RIA, ZAPATERIA y LIBRERIA
haciendo en estas Secciones un Descuen-
to del 20% sobre los precios marcados

En los Ramos de:
Ferretería, Pinturería, Bazar y Menaje 10% de Descuento
INTERESANTE
Hacemos notar que, los precios marcados de VENTA son bien
equitativos

La Liquidación no se prolongará

SEPTIEMBRE DE 1926

La "Librería del Colegio" vende más barato que
todas sus similares en el territorio

Venta de terrenos en la planta Urbana con
facilidades de pago

Subdivisión del Solar S. E. de la Manzana N. 2 (Córdoba esq. Av. L. Gibaja)
Estos terrenos están ubicados en lo más pintoresco de la Ciudad, con hermosos panoramas al
río Paraná, próximos al puerto y a la Estación del F. Carril.
Personas de buen gusto aprovechar, es lo ideal para vivir
Lote N.º 1 - de 20 x 50 Vs. con edificio, frente a la calle Córdoba
" 2 - de 14 x 30 " esquina calle Córdoba y Av. L. Gibaja (Vendido)
" 3 - de 12 x 30 " frente a la Avenida L. Gibaja
" 4 - de 12 x 30 " " " " "
" 5 - de 12 x 30 " " " " "
" 6 - de 12 x 25 " " " " " (Vendido)
" 7 - de 12 x 25 " " " " " (Vendido)
Solar S. O. Manzana Número 3 - Calle Rioja esquina General Paz
Lote N.º 1 - de 12 1/2 x 50 Vs. frente a la calle Rioja
" 2 - de 12 1/2 x 50 " " " "
" 4 - 15 x 25 " " " " General Paz
" 5 - 15 x 25 " " " "
Lote de 20x22 Vs. del Solar N. O. Manzana N.º 94 - calle San Martín esquina San Lorenzo - ubica-
do en el corazón de la ciudad
Solares S. E. y S. O. de la Manzana N.º 8 - calle Santiago del Estero y Avenida Lázaro Gibaja
Lote N.º 1 - de 12 x 50 Vs. frente a la Avenida Lázaro Gibaja
" 2 - de 10 x 50 " " " "
" 1 - de 10 x 50 " " " " calle Santiago del Estero
" 2 - de 10 x 30 " " " "
" 3 - de 10 x 20 " " " "
Lotes de terreno en Concepción de la Sierra, Candelaria, Cerro-Corá, Corpus y San Ignacio
Tratar en mi escritorio calle San Martín No. 155. JACINTO RECA

Relojería "Svea"
de
Hennig Andersson
TALLER DE COMPOSTURAS
de Relojes, Máquinas de escribir,
Gramófonos, Armas y toda Mecánica
fina.
AYACUCHO 492
Posadas Misiones

"EL CHIC"
Recibió un surtido colosal de calzado en colores de gran moda,
breis, habana, breis de rose y vaso en negro lamé y
bronce a precios sin competencia.
Calzados para hombre y varón . . . Medias seda alta garatido el
resultado a \$ 1.20, seda natural a \$ 3.50 . . . Medias
para niño en escocés y seda.
Jersey por metros, fantasía en general . . . Encajes en colores,
blanco, negro y lamé . . . Collares, hilo D.M.C. en todos los colores.
Félix Azara
CENTRO DE CONOCIMIENTO
BIBLIOTECA PUBLICA
De Las Misiones
y Santa Fe

MATERIALES PARA LA CONSTRUCCION
Posadas y Misiones
"Concurso de subsidios para proyectos de
preservación documental 2014" del CEHIPE.

Juan B. Mola & C^{ía}.

Casa Importadora y Almacén por mayor
Especialidad en yerba argentina marca "MOLA"

Concesionarios de los acreditados productos QUILMES.
Tres Artículos Insuperables: Cerveza CRISTAL, BOCA y MALTA
Concesionarios del acreditado vino LEPANTO, el que más
se vende en el Territorio. De la Inmejorable Sal Nacional
DOS ANCLAS y de las famosas Cajas de Seguridad SANTAMARÍA

PRODUCTORES DE MADERAS

Navegación a vapor del Alto Paraná, servida con el cómodo va-
por "IBERÁ C".
Servicio especial de cargas, con chatas, hasta Corpus

Casa Central: POSADAS-MISIONES
SANTA FÉ 113 al 419
Escritorio en BUENOS AIRES
BARTOLOMÉ MITRES 1265

PEDRO NÚÑEZ & C^{ía}.

Productores de Yervas y Maderas

Navegación del Alto Paraná con servicio para cargas y pasajeros.—Almacén, Tienda y Ferretería
por mayor y menor.

Aserradero con venta de toda clase de maderas y molino de yerba donde se elabora la tan-acre-
ditada marca "ITACUA".

Concesionarios de las cervezas Pilsen y Africana extracto doble de paladar delicioso y las de me-
nor graduación alcohólica.—Venta de las máquinas de coser "NAUMANN".

Casa Central:
SAN LORENZO 316—Posadas

Escritorio en Buenos Aires
AVENIDA DE MAYO 1320

"La Palma" Elaboración de Masas Y CONFITERÍA

Se reciben por todos los trenes
fiambres, quesos y frutas
de todas clases.

Se atienden pedidos por teléfono
COLON 240—Teléfono No. 11

Posadas-Misiones

Mucama y niñera: con bu-
nas reco-
mendaciones, se precisa urgente Diri-
girse al Palace Hotel.

Joven matrimonio
Con buenas recomendaciones, se ofe-
rece para mozo y mucama.
Dirijirse a este diario.

Jacobsen H^{nos}.

Constructores Mecánicos y Navales

Talleres y Varadero en el Puerto

Empresa de Navegación
EN EL ALTO PARANÁ

Servicio de cargas y pasajeros con el rápido buque
motor

"Ciudad de Posadas"

Entre Posadas, Pto. Aguirre (Iguazú) y escalas
Con salidas fijas los días 2, 7, 12, 17, 22 y 27
Salidas de Pto. Aguirre días 4, 9, 14, 19, 24 y 29

Servicio especial de cargas y pasajeros con el rápido
buque motor

"CUÑATAY"

Entre POSADAS, SANTO PIPÓ y escalas
Salidas los Lunes, Miércoles y Viernes a las 8 hs.
Salidas de Santo Pipó los Martes, Jueves y Sáb-
bados a las 8 horas

Flete único para Santo Pipó y escalas \$ 12.— los 1000 kilos, por
medida \$ 0.30 el pie cuadrado sin otros gastos

Unicos agentes para Misiones de la Compañía Petrolera "BALÚ"
el mejor lubricante para automóviles y Motores Marinos

PIDAN PRECIOS

Agencia Marítima y Despachantes de Aduana

Santa Fé 427

POSADAS

MISIONES

FOA & TERAN Acopios Frutos del País

CUEROS

CERDAS

MADERAS

YERBAS

MIEL

CERA

POSADAS

Calle Buenos Aires 450

"LA CARGADORA"

TARIFA ESPECIAL DE CARGAS No. 69
entre estaciones

FEDERICO LACROZE Y POSADAS

Por cada mil kilos, divididos en fracciones de diez kilos

Clase A. TARIFA \$ 26.50 c/l	Clase B. TARIFA \$ 32.50 c/l	Clase C. TARIFA \$ 77.50 c/l
---------------------------------	---------------------------------	---------------------------------

Alambre
Azúcar en bolsas
Portland
Fierro
Grasa
Harina
Jabón
Kerosene
Papas
Porotos
Sal común y Roca
Líquidos en cascos
Aceite
Alpiste
Aceite comestible
Arroz
Arvejas
Alquitrán
Arrojes en cajones
Café arudo
Caños Fierro y Plome
Carbón de piedra
Cajón de fragua
Farina
Esteras
Mármol en cajones
Papa tabaco
Resina
Sabo en cascos
Vidrios comunes
Saca cáustica
Mosaicos en cajones

Todo artículo de Almacén
no especificado anterior-
mente:
Tienda
Librería
Cigarrería
Farmacia
Drogueria
Merceria
Ropería
Talarbartería
Zapatería
Fardos arpillera
Bolsas vacías

Muebles
Colchones
Jaulas
Estopa
Básculas
Bebedores
Damañunas vacías
Escalinas
Escobas
Atalides y demás artículos,
no especificados en las
tarifas anteriores.

Recomendamos muy especialmente a los señores
comerciantes se sirvan indicar en sus pedidos a
las casas vendedoras que entreguen sus merca-
derías a La Cargadora: que no haciendo esta
indicación sucede que los remitentes entregan
las notas de empaque a otras empresas, resul-
tando el fraccionamiento en las cargas, lo que
implica siempre aumento de gastos en trans-
porte que el comerciante debe evitar en lo
posible.

El flete mínimo por cada consignación será 5 \$

NOTA: Las cargas recogidas en domicilio Buenos
Aires con nuestros carros, se cobrará el acarreo
proporcional por separado.
Buenos Aires, Julio 1 de 1924.

"LA CARGADORA" Belgrano 529
Escritorios: Balpón No. 2, Lacroze (C.B.A.)
Agente en Posadas:
Juan B. Mola & C^{ía}.

PINTURA DUCO

LAQUE DUPONT

La más durable - La más vistosa

Aplicada por personal idóneo

Sánchez y Pagés

Bolívar 235

Posadas

Por más grandes que sean los avi-
sos no se deje engañar

Isasa y Scholz

Es la casa atendida por sus propios dueños
y con personal competente y será siempre la
más barata y mejor surtida tanto en Tienda
y anexos como en

Almacén, Ferretería, Pinturería,
Bazar, Menaje, etc., etc.

Máquinas de coser y bordar GARZA son las
mejores; de escribir TRIUMPH no tienen
rival. Agrícolas CANADIENSE de óptimos
resultados por su solidez y economía; herra-
mientas y materiales para todos los oficios.

Anexo: Panadería, Fideería,
Fábrica de Galletas

Visiten nuestros salones de exhibición y ventas y se convencerá
de la bondad y precios de los mismos

Buenos Aires esq. Sarmiento
POSADAS

Pirelli Cord

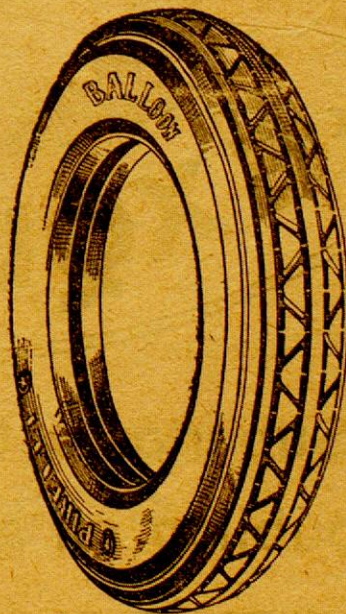

El mejor Neumático
del mundo

Pídale a
Santiago Terzi

Colón 278

Compañía Mercantil y de Transportes

DOMINGO BARTHE (S. A.)

MADERAS ASERRADAS—Existencia permanente de tablones,
tablas, tirantes, alfajas, listones, tapa, piso y cielo raso
cepillado y machimbrado: en el
Depósito Calle 3 de Febrero esquina Sarmiento—Prezadas sin competencia

Mercaderías Generales
Cerveza "PALERMO", Blanca
"VICTORIA", Negra "SALVA-
TOR", EXTRACTO de MALTA
Son productos inmejorables.
Pléanse en todos los Almac-
enes y Confiterías

Yerba-mate paraguaya marca "Ean-
dera" es la mejor—Lámparas eléc-
tricas "Osram" las más econo-
micas y durables—Materiales eléc-
tricos de todas clases—Coci-
nas económicas y Helade-
ras alemanas de todos
tamaños

Navegación al Alto Paraná vapor BELL

Material digitalizado con fines educativos,
culturales y de investigación, en el marco del
"Concurso de subsidios para proyectos de
preservación documental 2014" del CEHIPE.

Se alquilan: casas baratas.
Vda. de Meseguer. (Jabonería Monteja-
no).

SORPRENDENTE!

Es el surtido de casimires y paños para sobretodos y perramus que recibió esta casa para este INVIERNO.
Todas las prendas son confeccionadas por personal de reconocida competencia, bajo la dirección del mismo propietario.
Unica casa en esta ciudad que cuenta con la gran máquina a vapor Hoff-Man la que no solo ase-
planchado de los trajes dejándolos como nuevos, sino tambien contribuye eficazmente a su dración.

Casa LAURITTO

Sastrería Fina

Félix Azara 178

Posadas-Misiones

Mueblería y Colchonería "CASA CORAN"

Fábrica Eléctrica de Muebles

Se hacen Juegos de muebles y muebles sueltos según indicación
de los Señores clientes

Camas de fierro esmaltadas — Colchones de lana y estopa — Se
hacen composturas de camas de fierro y de
elásticos de todas clases

Se cambian los tejidos a elásticos de fierro y de madera
Se embalan muebles—Ventas con facilidades
de pago

Exposición y Fábrica: Félix Azara 224/225 Posadas (Misiones)

El Buen Tono

CASA ESPECIAL EN ARTICULOS PARA HOMBRE
Temporada Otoño - Invierno 1926

Presenta a su distinguida clientela la completa colección
de sombreros de las mejores fábricas nacionales y extranjeras

Tipo reclame 12.⁵⁰ - 12.⁹⁰

Única casa depositaria de los sombreros "Bor-
salino" de fama mundial

Perramus-Sobretodos-Trajes-Corte y confección de rigurosa
moda

Artículos de viaje

Créditos por mensualidades BOLIVAR 262-Posadas

La SASTRERIA

sobre medida

que goza de mayor reputación
en Posadas.
La que solo ofrece casimires
Ingleses de genuina proce-
dencia.

La única

que garantiza toda ejecución,
por cuanto dispone de corta-
dores especialistas, capaces de
satisfacer los deseos más exi-
gentes, . . . y finalmente, la que
le brinda a los precios más
convenientes.

Esto lo encuentra rá V visi-
tando la casa

Terzi

Colón 278

Posadas

El aviso, constituye la fuente de ganancias del comercio moderno. Busque en estas páginas uno que le interesa

EL ATENTADO

A la salud pública se realiza muchas veces en forma inconsciente por el descuido o falta de pericia en quienes elaboran la yerba mate.

En el **Molino Eléctrico** de Heras y Heras se han tomado todas las precauciones para que la elaboración de la yerba sea sometida a su más estricta higiene y a la pericia de un técnico conocedor, a fin de evitar mezclas nocivas e inferiores.

En esta forma **PRESENTAMOS** nuestra marca:

La yerba
ÑANDEYARA
es
una garantía
para la salud pública. Sus condiciones terapéuticas hacen honor a sus elaboradores y atestiguan la honestidad de sus procedimientos.



Tomar un Mate
con la yerba
ÑANDEYARA
equivale a sentirse contento y demostrar un gusto refinado superior. No tome mate con otra yerba que no sea la exquisita
ÑANDEYARA

que ampara una yerba mate Superior a todas las existentes. A los técnicos conocedores, a los comerciantes y al público en general invitamos a **Solicitar muestras gratis** a título de prueba y, tenemos la seguridad que una vez probada la yerba **ÑANDEYARA** quedará consagrada como la **mejor yerba que se elabora para el consumo público.**

HERAS Y HERAS

Posadas

Misiones



CEHIPE
Centro de Estudios Históricos y Patrimoniales de la Provincia de Misiones

Material digitalizado con fines educativos, culturales y de investigación, en el marco del "Concurso de subsidios para proyectos de preservación documental 2014" del CEHIPE.



CENTRO DEL CONOCIMIENTO



BIBLIOTECA PÚBLICA DE LAS MISIONES