

LA TARDE

Posadas, 9 de Septiembre de 1926

El asunto de las aguas corrientes

Los recursos para iniciar la explotación

En virtud del decreto del 20 de junio próximo pasado, que autorizó una inversión de 7.200.000 pesos, el P. E. prestó su aprobación a la planilla formulada por la dirección de las obras sanitarias—valor de \$ 6.160.495—para terminar las obras e iniciar la explotación de los servicios de provisión de agua, etc. de la ley 10.998, en las siguientes localidades: Bahía Blanca, Avellaneda, González Chaves, Pergamino, Santa Rosa, Rawson, Posadas, Resistencia, Barranqueras, Concepción del Uruguay, La Banda, San Rafael, San Martín, Rivadavia, Colonia Alvear, Pueblo Luna y Tunuyán (Mendoza), Madryn y Río Gallegos.

Comentando la información que antecede, hemos de significar que nuestra población sigue esperando la inauguración de los servicios de aguas corrientes.

Un colega de Santa Rosa (Pampa Central), donde se palpan las mismas necesidades que aquí y donde el vecindario se halla en las mismas condiciones que el de Posadas, dice que allí faltan solamente las conexiones domiciliarias e incita a la municipalidad a que reitere sus solicitudes para que se libren al público tan importantes servicios. Pensamos que igual actitud podría asumir aquí la municipalidad ya que hasta ahora se ha limitado a contemplar el caso con la mayor indiferencia y pasividad. Si no se reclama y se insiste en forma, es posible que aún se prolongue por varios meses esta situación perjudicial que obliga a muchos vecinos a comprar agua pagando precios exorbitantes y que obliga a otros a pasar privaciones por falta de agua. Y el verano se acerca y la inauguración de los servicios no llega.

Informaciones de carácter oficial

Decretos y resoluciones

Por decreto de la Gobernación de fecha 9 de Agosto se acuerda un subsidio de \$ 200.000 de los fondos de Puentes y Caminos, a la Comisión de Fomento de Itacuararé, con destino a la reparación del camino general de Itacuararé a San Javier, en la picada de este último, pasando por Galpones.

—Por decreto gubernativo de fecha 16 de Agosto se destina la suma de \$ 200.000 de los fondos de Puentes y Caminos para la reparación del camino de Bonpland a Yerbal Viejo, a realizarse por intermedio de la Comisión Pro Camino de este último punto, con cargo de oportuna rendición de cuentas.

—La Gobernación del Territorio dispuso por resolución fechada el 17 de Agosto p.pdo. que todo el personal dependiente de la Jefatura

Informaciones telegráficas del país y del extranjero

El Poder Ejecutivo estudia el presupuesto para el año 1927

Admirables pruebas de acrobacia aérea por el aviador Doolittle

Hay un saldo exportable de trigo de 1.042.000 toneladas

El directorio español destituyó al general Cavalcanti por que se negó a secundar las disposiciones de emergencia.—Se habla de una inminente renuncia del general Primo de Rivera

Alemania fué incorporada por unanimidad de votos, a la Liga de las Naciones

CAPITAL FEDERAL

Delegados argentinos a la exposición de Filadelfia

Capital Federal, 9.—Hoy se embarcan con rumbo a Norte América, los delegados argentinos a la exposición que se realizará en Filadelfia. Entré los delegados figura el doctor Carlos Acuña que actuará en calidad de secretario general de la Exposición Argentina en la citada Exposición.

Las publicaciones contra la moral

Capital Federal, 9.—La Liga Patriótica Argentina, iniciará una campaña para que se prohíba la circulación en el país de las publicaciones que atentan contra la moral. En tal sentido pedirá al gobierno que sancione esa prohibición.

El busto del ex-presidente Irigoyen

Capital Federal, 9.—El distinguido escultor Zonza Briano, tendrá a su cargo la ejecución de un busto del ex-presidente de la república señor Hipólito Irigoyen el que por disposición del doctor Alvear será colocado en la sala de acuerdos de la Casa de Gobierno juntamente con los bustos de los otros presidentes.

Conferencia del doctor Sargent

Capital Federal, 9.—En el Instituto Popular de Conferencias, disertará mañana el distinguido médico francés doctor Emilio Sargent quien desarrollará el tema, Bases clínicas para la lucha social contra la tuberculosis.

Estudio del presupuesto

Capital Federal, 9.—El Poder

Ejecutivo en el acuerdo de gabinete que se realizó ayer, inició el estudio del proyecto de presupuestos para el año 1927. En una reunión próxima tratará el proyecto del ministro de hacienda doctor Molina que tiene por objeto reducir el déficit que arrojará el presupuesto del corriente año. El doctor Molina, indicó a sus colegas la conveniencia de hacer el máximo de economías a fin de que se equilibren los gastos con los recursos. Manifestó el ministro de hacienda, que aunque es buena la situación de las finanzas conviene hacer economías para que no haya exceso de gastos.

Cooperativas de seguro y maternidad

Capital Federal, 9.—La cámara de diputados en la sesión que verificó ayer, aprobó el régimen legal de las cooperativas de seguro y maternidad en la forma que había sancionado la comisión que tuvo a su cargo el estudio del proyecto.

Pruebas de acrobacia

Capital Federal, 6.—El aviador norteamericano Doolittle q' hizo el raid Santiago de Chile-Buenos Aires sin etapas, realizó ayer admirables pruebas de acrobacia demostrando verdadera pericia y sangre fría. Después de las pruebas se trasladó por la vía aérea a Montevideo donde permaneció varias horas y regresó luego al aeródromo de San Fernando. Los diarios al comentar la actuación del piloto norteamericano, dicen que se trata de un aviador de los mejores que han visitado el país.

Línea aérea de pasajeros

Capital Federal, 9.—Tripulando

un avión Junkers el piloto alemán Kneer, salió para Río Grande do Sur con objeto de hacer estudios para establecer una línea aérea de pasajeros.

Exposición Filatélica

Capital Federal 9.—Se inauguró ayer en esta ciudad la exposición filatélica continental. Asistió a la inauguración el director general de correos y telégrafos doctor Goyeneche, quien elogió la importancia de las numerosas colecciones que se exhiben.

Saldo de trigo exportable

Capital Federal, 9.—La Dirección de Economía Rural y Estadística, informó al ministerio de agricultura que el inventario levantado arroja un saldo exportable de trigo, de 1.042.000 de toneladas. Dice el informe que ese saldo representa una de las mayores cifras que se han consignado para la exportación.

PARAGUAY

Embajador de Bolivia

Asunción, 8.—El presidente de la república recibió en la casa de gobierno al embajador de Bolivia doctor Saavedra con el que cambió los discursos de estilo. Los discursos del primer mandatario y del embajador boliviano, fueron de verdadera confraternidad.

ESPAÑA

El estado de sitio levantado

Madrid, 8.—El gobierno dió a la publicidad un decreto firmado por

el rey por el cual se levanta e estado de sitio que había sido decretado.

Destitución de Cavalcanti

Madrid, 8.—El directorio destituyó al general Cavalcanti por que este jefe militar se negó a secundar las disposiciones de emergencia que fueron impuestas por el gobierno. Con esta destitución, aumentó la oposición a Primo de Rivera.

Renuncia de Primo de Rivera

Madrid, 8.—Se anuncia que es inminente la renuncia del presidente del directorio general Primo de Rivera quien no cuenta ya con el apoyo del rey Alfonso. Parece que el nombramiento del general Berenguer para jefe de la casa militar del monarca, fué un acto preparado con objeto de provocar la renuncia de Primo de Rivera. Uno de los candidatos que suena para reemplazarlo es el marqués de Magaz.

SUIZA

Incorporación de Alemania

Ginebra, 8.—La asamblea de la Liga de las Naciones, votó por unanimidad la incorporación de Alemania.

ALEMANIA

Delegados alemanes

Berlín, 8.—Partieron con rumbo a Ginebra, los delegados alemanes a la asamblea de la Liga de las Naciones señores Stressemann y Schubert los que llevan instrucciones especiales para el desempeño de su cometido.

EDICION DE SEIS PAGINAS

con destino a la instalación de un Destacamento de Policía, la fracción A, del lote N° 59 Sección B, del Ensanche de la Colonia Cerro Corá en el Territorio de Misiones y vuelva este expediente a la Dirección General de Tierras para que practique las anotaciones correspondientes en el «Registro de las Tierras Reservadas».—Ar. 2°. Comuníquese, publíquese, y dese al Registro Nacional.—(Fdo) ALVEAR—Emilio Mihura.

—Por decreto gubernativo del 25 de Agosto p.pdo. se nombró nuevamente por un período de ley, Juez de Paz y Encargado del Registro Civil titular, de la Frontera, con asiento en Barracón, a don Bimarrano Aguirre, con motivo de haber terminado el período por el que fuera designado.

—De conformidad a las instrucciones impartidas por la Gobernación al personal de policía del Territorio, con respecto a la cooperación con los vecinos en obras de mejoramiento de la vialidad, la comisaría de Cerro Corá comunica que el 6 de Setiembre se dió comienzo a los trabajos de construcción del camino de ese departamento a Capuerón, en el que participan ciento veinte personas.

—Por decreto del 4 de Setiembre la Gobernación del Territorio acordó un subsidio a la Municipalidad de Concepción, de \$ 400.000 de los fondos de Puentes y Caminos, con destino al arreglo de los caminos comprendidos entre el arroyo Pesigüero Chico y el Puente Concepción y parte de la salida del camino a San Javier, con cargo de oportuna rendición de cuentas.

—Con fecha 26 de Agosto se reconoció al señor Rodolfo Müller como Vice Cónsul de Alemania en Posadas, con jurisdicción en el Territorio.

—La Oficina de Informaciones del Territorio comunica el siguiente movimiento de obreros contratados durante el p.pdo. mes de Agosto:

Contratados por las empresas 175 obreros, id. id. Ramón Hadad 39 id; total 214 obreros.

De la Asociación del Profesorado y Magisterio de Misiones

Autorización del consejo para el descuento de cuotas

Posadas, 8 de Septiembre de 1926.

Señor Presidente de la Asociación del Profesorado y Magisterio de Misiones.

Prof. Soriano S. Romero

Presente
Tengo el agrado de dirigirme al Señor Presidente, transcribiéndole la resolución adoptada por el H. Consejo en el expediente y fecha que a continuación se expresan:

Exp. 5402.M/1926.
17 de Agosto de 1926

Asociación del Profesorado:
«Acceder al pedido formulado por la Asociación del Profesorado y Magisterio de Misiones y como consecuencia autorizar a los Inspectores Seccionales Primera y Novena de Territorios para que—con consentimiento de los asociados—descuenten de los haberes de éstos, el importe de las cuotas, anticipos de sueldo y otros valores si los hubiera».

Saludo al Señor Presidente muy atte.

Firmado: Ernesto Nava
Inspector Sec.

Un profesional: honesto y competente, y drogas excepcionalmente puras, son necesarias para la perfecta elaboración de las recetas.

AMBAS COSAS encontrareis en la "Farmacia del Indio"

de SAMUEL ACUÑA

Químico Farmacéutico

Félix Azara

esq. San Martín

AVISAMOS

A nuestra distinguida clientela y al público en general que próximamente se inaugurará la nueva FÁBRICA DE HIELO

de Armelin & C^{ia}.

De la capacidad de 10.000 kilos de hielo cristalino alcanzando ésta, con la producción actual a 14.500 kilos diarios

Fábrica: CATAMARCA y BUENOS AIRES



CEHIPE

Instituto de Estudios Históricos y de Preservación Documental

Concurso de subsidios para proyectos de preservación documental 2014 del CEHIPE.

CENTRO DEL CONOCIMIENTO
BIBLIOTECA PÚBLICA De Las Misiones

Santiago A. Barreyro

Químico-Farmacéutico

EL ÉXITO

De venta en perfumería Coty, estimulando a la FARMACIA Y DROGUERÍA ARGENTINA a seguir favoreciendo al público con nuevos artículos de tocador a precios rebajados.

Precios de vidriera:

Cutex: barnis, polvo lustre y cutícula	\$ 1,70
Cutex: estuche completo	" 2,10
Brillantina especial	" 0,55
Gomina en pomos	" 0,05
Leche de Almendras Hind	" 2,20
Polvo Le Sancy	" 1,80
Loción Royal Briard	" 6,45

Las recetas de la FARMACIA Y DROGUERÍA ARGENTINA llevan una faja de garantía y son escrupulosamente controladas.

VIDA SOCIAL

Círculo de Obreros

Teresita y Minuto

Estos dos excelentes artistas a los que se considera el matrimonio más pequeño del mundo, se butarán el próximo sábado en el Círculo de Obreros.

Constituye su programa de espectáculo, bailes, parodias, transformaciones, etc. Han actuado con buen éxito en el Teatro Granados de Asunción del Paraguay.

El estigma paterno

Es el título de una hermosa película que se exhibirá esta noche en el Cine Palace.

Viajeros

A Loreto, el ingeniero agrónomo señor Adolfo C. Furnus.

Pic-nic que organiza la Asociación del Profesorado y Magisterio

Esta asociación piensa conmemorar el día del Maestro, el día del corriente con un picnic a realizarse el día 12, en el Parque Adam, camino del Zaimán.

La inscripción se hará local de la Asociación calle Córdoba número 168, de las 14 a 17; en el domicilio del señor César Acaró, calle Bolívar No. 157, de 8 a 10.

Muebles y Mercaderías por MARINO MONTEJANO

El Domingo 12 de Septiembre a las 9 de la mañana por cuenta y orden de sus dueños sin base en el local Buenos Aires 293.

NOTICIAS SOCIALES

Ha llegado a ésta, alojándose en el Palace Hotel el señor A. L. Suttin, distinguido representante de la importante y acreditada joyería de la Capital Federal, EL ZAFIRO FINO.

El señor Suttin nos informa que, para hacer más fácil la adquisición de estas joyas, acuerda créditos a largos plazos y en condiciones muy liberales a empleados de reparticiones nacionales y del magisterio y nos ruega hagamos extensivos sus saludos a su distinguida clientela en ésta.

Estudio Jurídico

Doctor Pedro Raúl Fernicola ABOGADO

Asuntos Civiles, Comerciales y Criminales.—Consultas verbales y por escrito.—Contando con abogados corresponsales en Buenos Aires, Paraná, Corrientes y Mendoza.

Arturo Fraqueiro

Ex Juez de Menores ante los Juzgados Letrados del Territorio.

Tramita asuntos judiciales y administrativos

Colón No. 324

Posadas Misiones

Pianos y Pianolas— Rollos para Pianolas de 88 notas a precios sin competencia. Últimas novedades a \$ 3.— el rollo

Pianolas N. Americanas desde \$ 1500

Pianolas con el maravilloso contralor automático—patente exclusiva. Pianos alemanes de las únicas marcas construidas especialmente para estos climas: STEINWEG-GRISLER, PITZER-ZIMMERMANN.—Vendemos y entregamos pagaderos desde \$ 10.—semanales

Agente exclusivo para Misiones—Cuidado con los ladrones.—Bandoneones legítimos alemanes "A. A." pagaderos por cuotas.

EMILIO E. ITURBE — Colón 125 — POSADAS

Solicite catálogos y precios.—A su pedido nos complacería informarlo sobre nuestro sistema de venta: Plan Especial que le brinda facilidades hasta hoy desconocidas.

Pida datos aunque no compre. Nuestra misión es proporcionárselos

¡¡Vd.!!

Para quedar contento haga su compra en

La Mueblería Europea

Casa de mejor prestigio y de mayor seriedad

PEDRO CHAPOV COL N 187 al 173 POSADAS 15 años establecido

CAMIONES

NASH QUAD

Una interesante demostración sobre el poder de arrastre de camiones, se realizó en el puerto de la capital, en presencia de autoridades de la Aduana y de un escribano público

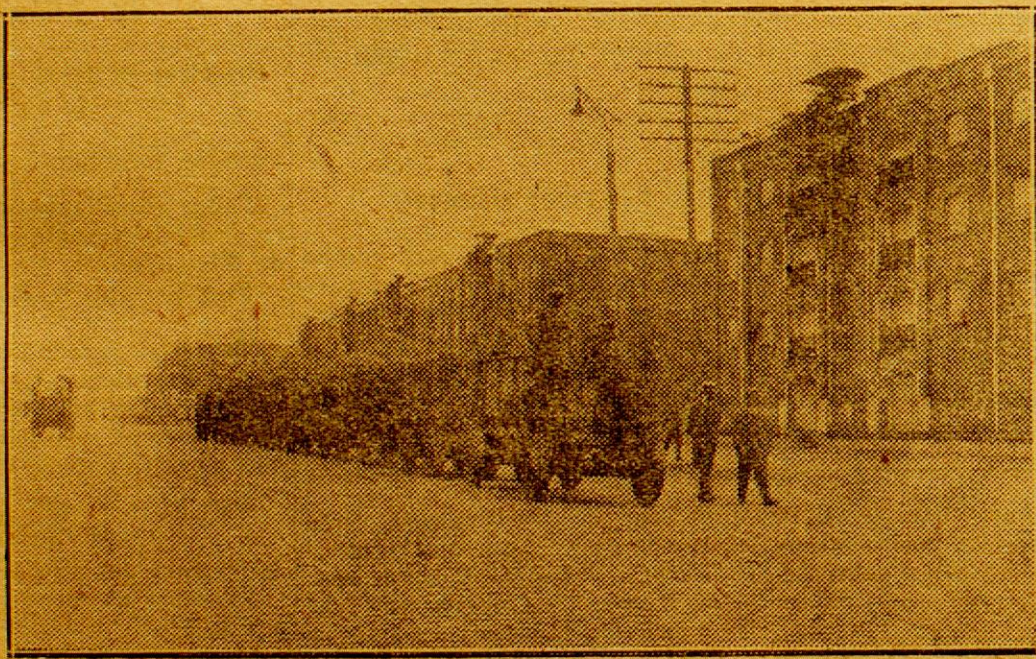

El NASH QUAD arrastrando 8 troleys cargados de carbón, durante las pruebas en las calles adyacentes al Puerto

En las calles adyacentes a la Aduana de la Capital fuimos testigos circunstanciales de un interesante demostración del poder de arrastre de los camiones Nash Quad, que ha recibido una fuerte partida una empresa financiera de la plaza.

Un camión de esta marca, con 8 troleys, cargados de carbón, con un peso total de 63.000 kilos, fué arrastrado sin mayores inconvenientes gracias al poder propulsor y a las cualidades técnicas de la máquina aludida que posee arranque en las cuatro ruedas mediante eje «cardan» con ruedas de acero fundido y gomas macizas.

Presenciaron la operación, que fué seguida con interés por numerosas personas, las autoridades principales de la Aduana de la Capital y el escribano público, doctor Pedro L. A. Manguero, que certificó el resultado de la prueba.

Las características principales

En el deseo de conocer mayores detalles sobre las condiciones de estos camiones, que bien pueden

titularse tractores, dado el poder de alta tensión y ventilador y coque arrastre demostrado, entrevista a un representante de la Aduana, nos a uno de los representantes allí abrazadera de tensión de resorte. presentes. Nos informo que la capacidad tasada de carga de estos vehículos era de 4.000 kilos, pero que fácilmente podían admitir más peso. Está accionado por un motor vertical de 4 cilindros, de 4 tiempos, con cilindros de cabeza biónica, con suspensión en 3 ejes, cuatro velocidades hacia adelante y una de retroceso. Suspensión en cuatro puntos, cambiándose la velocidad por medio de garras de mando. Los diferenciales son del tipo M. & S. de engranajes espirales, de parada automática para ambas ruedas traseras y delanteras.

Estas máquinas que han sido construidas para necesidades guerreras, ofrecen un aspecto verdaderamente imponente con sus materiales, que dan una idea inmediata de su destino para trabajos en terrenos pesados y malos. Pesa solamente 3.200 kilogramos, con carrocería, no obstante esta circunstancia. El enfriamiento del motor se hace por una bomba centrífuga que hace circular el agua, siendo su radiador y cabina de agua del tipo barbas de bellena y cargan de la fuerza de torsión y del movimiento. "La Razón" de Bs. Aires

Únicos representantes para la venta de estos camiones en el Territorio de Misiones



CEHIPE

Material digitalizado con fines educativos, culturales y de investigación, en el marco del "Concurso de subsidios para proyectos de preservación documental 2014" del CEHIPE.

Calidad y Potencia

a Precio Bajo

Oldsmobile "6"

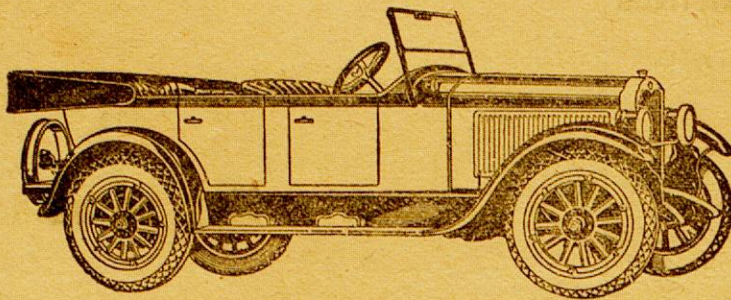

COMO TODOS LOS PRODUCTOS DE LA "GENERAL MOTORS" ESTE COCHE REUNE A LA BELLEZA DE SUS LINEAS Y A SU SÓLIDA CONSTRUCCIÓN EL ATRACTIVO DE UN PRECIO IMPOSIBLE DE IGUALAR...

Doble Faeton Standard

\$ 3.395 s/w B.S.A.S.

Equipado con 5 cubiertas Balloon

SÁNCHEZ Y PÁGES

BOLIVAR 223-235

POSADAS

RUGBY OTRA VEZ...

LOBOS

Carrera de obstáculos... Mayo 2/1926

Un día entre pantanos, canchales, arenas y otras características del automovilismo invernal

Primero — Segundo — Únicos en llegar a la meta

RUGBY

Día tras día el sensacional Rugby apunta otro triunfo en su envidiable foja de hazañas—otra prueba de su gran potencia e innegable superioridad

VISITENOS Y HERMITANOS CONVENCERLO

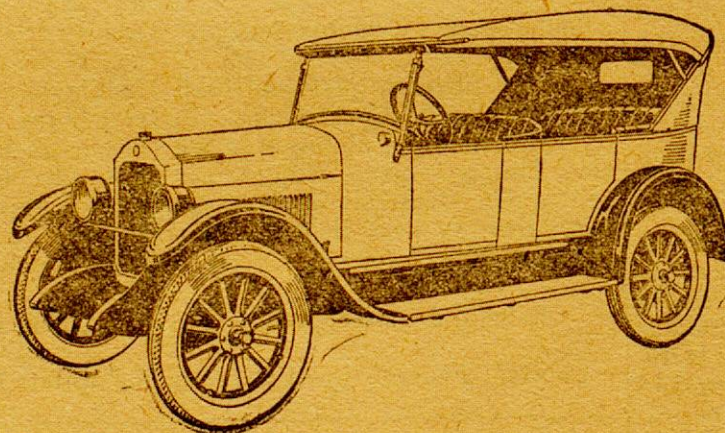

Importadores: Ditlevsen & Cia. BUENOS AIRES

Casa Matriz: Cochabamba 34 Exposición - Venta Agosto de Mayo 60

Simón Sturich

Agente en Misiones:

Calle COLON No. 368

Cabiró Veritas



Máquina para Coser y Bordar la más perfecta entre sus similares Academia de Bordados con enseñanza hasta obtener Diploma de Profesora

Nuestros precios no tienen competencia

Pasen y se convencerán

Calle Sarmiento 395—al lado de Agustín Parodi—Posadas

Único Agente:

LUCAS ORDIERES

Academia de Corte y Confección

Sistema "Le Gran Chic Parisien". Dirigida por la profesora Señorita JULIA N. NILOS. Otorga diplomas. Método útil y práctico. Se

SOMBREROS

Modas, Novedades, Mercería Bisutería, Artículos para regalos, Adornos, Flores, Artículos generales para señoras y bebés, lutos, etc. etc.

NANDUTY

Gran surtido en pañuelos, carpetas, caminos de mesa, visillos, mantillas, etc. etc. de buena calidad y de exquisito gusto a precios fuera de toda competencia.

TRAJES para NIÑOS

Se liquida una partida de trajes para niños de 2 a 15 años entre los que encontrareis desde el más modesto traje hasta el fino terno de casimir, a cualquier precio serán liquidados por abandonar este renglón. Se atienden pedidos del interior.

CASA KURY, BOLIVAR 265, Teléfono 205

ARTIGAS VALENTINO y Cia.

Empresa de Construcciones en General

Contrataciones y administración de toda clase de obras

Economía, garantía y solvencia Soliciten planos y presupuestos

Elias Artigas ARQUITECTO

Escritorio: SAN LORENZO 339 Teléfono 224

Representantes de la Sociedad Anónima TALLERES METALURGICOS, antes Rezzonico, Ottenlo y Cia. Construcciones Metálicas caños y fierros en general

Gobernación de Misiones
OFICINA DE MARCAS
Boletos de marcas acordados
 N.º de Marcas: 3438, Antti Laukann, Bonpland, 9 Agosto 1926.
 3499: Guillermo Wirth, Capital, 11 Agosto 1926.
 3500: Máximo Skuts, Candelaria, 23 Agosto 1926.
 3501: Policargo Benítez, Capital, 23 Agosto 1926.
 3502: Francisco Bauzá, Capital, 27 Agosto 1926.

Transferencias de Marcas acordadas
 N.º de Transf. 397, núm. boleto 3444, nombre del propietario Jorge Saubidet, nombre del adquirente Pedro Reca.

Expedientes en tramitación y para ligados en esta Oficina
 Letra M, N.º 675, Anastasio Machado, Bonpland, paralizado.
 F., 26, Franco Da Silva, Bonpland idem.
 M., 2146, Anastasio Martínez, C. Corá, id.
 C., 1705, Salvador Casfillo, San Pedro, id.
 J., 2177, Policarpo Jaskelonski, Azara, en tramitación.
 N., 3224, Trinidad Montenegro, Santa Ana, id.
 C., 3317, Miguel Cantalops, Santa Ana, id.
 R., 3342, Ambrosia Ríos, San José, id.
 J., 3572, Víctor de Soza, San José, id.
 C., 2989, María Cosme de Claro, Candelaria, id.
 I., 1337, Felipe Insaurralde, Garupá, id.
 F., 25, Alejandro Flores, Corpus, paralizado.
 S., 108, Simeona Sánchez de Soza, San José, id.
 A., 64, Antonio V. Aquino, Capital, id.
 H., 2990, Roland Hunt R., San José, id.
 S., 2214, Antonio Suarez, Ytacaruaré, id.
 V., 2996, Georges R. Willison, San José, id.
 B., 3600, Esteban P. Bañaiy, C. Corá, en tramitación.
 V., 3618, Juan Voboril, Candelaria, id.

Oficina de Marcas, 6 de Septiembre de 1926.
 J. Manuel López

A. T. Del Olmo
 Engdo. Oficial.

Correo local

Telegramas detenidos

Hilda Simone, Enrique Saccone, Zubizarreta, Francisco Enriquez, Emma Maidana, Yema Marín.

Instituto Óptico Oculístico
A. SLOP

Diplomado y premiado con medalla de oro.
 Atiende provisionalmente en el Hotel Iguazú de 9 a 11 horas y de 15 a 18.
 Especialidad en Anteojos y Lentes.
 Examen de la vista gratis.

Camión FORD con carrocería par carga y pasajeros.
 Un mes de uso. Se vende con facilidades de pago.
 Agencia Ford Belgrano 395.

Por la mitad de su precio

Véndese en Buenos Aires, molino de yerba mate, máquinas de primera, alquiler barato.—Informes Martínez 539. R. y B.

Jabón Amarillo
"MONTEJANO"

Es más puro y resistente que los demás. Más espumoso, limpia mejor y da un olor agradable a la ropa.
 Por su calidad inmejorable, es un producto que se impone y que no tiene rival.

Se vende

Muy barato un automóvil Chevrolet usado pero en muy buen estado.
 Tratar en la Administración de este diario.

Remate Judicial de Hacienda

por **JORGE L. JIJENA**
 EDICTO

Por disposición del Señor Juez Letrado del Territorio de Misiones Dr. Ramón F. Vázquez, Secretario de actuario, se hace saber por el término de quince días; que ha sido designado el martillero Don Jorge L. Jijena para vender en pública subasta, 260 novillos y 300 vacas de vientre sin cría, con la base de \$ 30 y \$ 15 respectivamente.—Expediente Civil N.º 245 año 1924.—Juicio sucesorio de Don Antonio Sulpicio Maciel Pérez, facultándolo para recibir en el acto del remate el 10% de seña y 10% de comisión.
 Posadas, Agosto 16 de 1926.

EDUARDO M. GRANÉ
 Secretario.

Posadas, Agosto 19 de 1926.

De acuerdo a la resolución que antecede, el remate se efectuará el Domingo 12 de Septiembre próximo a las nueve horas en el lugar denominado Tatané-Crucesita, ex establecimiento de Don Fidel A. Maciel, departamento de Ituzingó (Corrientes).

Jorge L. Jijena
 Martillero Público.

Edictos

Por disposición del señor Juez Letrado de Misiones, se hace saber a los interesados, que en el juicio Comercial, N.º 988, que se tramita por ante la Secretaría del autorizante, se ha dictado el auto siguiente: "Posadas, Agosto 23 de 1926.—Autos y vistos: Lo solicitado a fojas 26 y siguientes por los señores **Isasa y Scholz**, estando cumplidos los extremos del art. 1385 del Código de Comercio y de Concordancia con el art. 1388 y sus concordantes del mismo código, se resuelve: Téngase por promovida la convocatoria de acreedores a que se refiere el escrito de los peticionantes.—Designense interventores a los acreedores señores Viuda de C. Barbieri e Hijos, Pico, Blanco y Compañía y Ymaña y Compañía, para que asociados al Contador don Juan B. Mercadal, cuya aceptación se comete, quien resultó insatisfecho en el sorteo verificado en la fecha, comprueben la verdad de la exposición presentada, examinen los libros y recojan los antecedentes necesarios para informar sobre la conducta de los solicitantes, valor del activo, situación y porvenir de los negocios y exactitud de la nómina de acreedores presentada.—Decretase la suspensión de toda ejecución que hubiere llegado al estado de embargo de bienes, con excepción de las que tuviesen por objeto el cobro de un crédito hipotecario o privilegiado.—Publíquense edictos en el Boletín Judicial y diario local "La Tarde" durante quince días, citándose a todos los acreedores para que concurren a junta de verificación de créditos, la que tendrá lugar el día veinte y cuatro de Septiembre entrante a las nueve horas.—Dese intervención al Ministerio Fiscal y señálense los días martes y viernes para modificaciones en Secretaría.—Róngase el sellado.—**RAMÓN F. VÁSQUEZ**—Ante mí: **N. Domingo Tejera**—Secretario".
 Posadas, Agosto 21 de 1926.

N. DOMÍNGUEZ TEJERA
 Secretario

Por disposición del señor Juez Letrado del Territorio Doctor Ramón F. Vázquez, se hace saber por ocho días a los acreedores de la quiebra de Don Pedro Simón Lalanda, que ha sido puesto en Secretaría el estado presentado por el síndico y proyecto de distribución de un dividendo provisional. Posadas, junio 26 de 1926.

NITO DOMÍNGUEZ TEJERA
 Secretario

Por disposición del señor Juez Letrado del Territorio, S. S. el doctor José María Guzmán, se cita, llama y emplaza por el término de treinta días, a todos los que se consideren con derechos, sea como acreedores o herederos, a los bienes quedados por fallecimiento de Manuel Dutra, o Filio Manuel Dutra, o Filio Manuel Dutra, para que se presenten a deducir sus acciones, en forma por ante Secretaría del autorizante, bajo apercibimiento de lo que hubiere lugar en derecho.
 Posadas, Agosto 14 de 1926.

RAMÓN E. ESPECHE
 Secretario

Por disposición del señor Juez Letrado de Misiones, doctor Ramón F. Vázquez, se hace saber por treinta días, a los que tuvieren que formular oposición, que Señores **Mazal Hermanos y Compañía** se han presentado solicitando título de posesión treintanaria del lote cuatro de la media manzana Norte N.º 61 que forma la esquina de las calles Santa Fé y Buenos Aires de esta ciudad.
 Posadas, Agosto 18 de 1926.

NITO DOMÍNGUEZ TEJERA
 Secretario

Por disposición del señor Juez Letrado del Territorio, Doctor José María Guzmán, se cita, llama y emplaza por el término de treinta días, a todos los que se consideren con derechos, sea como acreedores o herederos, a los bienes quedados por fallecimiento de don **SEBASTIAN AYALOS**, para que deduzcan sus acciones, bajo apercibimiento de ley.
 Posadas, Agosto 18 de 1926.

LUIS JORGE ROJAS
 Secretario

Por disposición del Señor Juez Letrado de Misiones Dr. José María Guzmán, se hace saber por treinta días, por si alguien tuviera derechos que alegar que se han presentado los señores **Noll Hermanos** solicitando la posesión treintanaria de los lotes 1 y 2 de la subdivisión del solar Sud Este de la Manzana número tres de este municipio, compuesto el primero de 10 metros frente y noventa y dos milímetros de frente sobre la Avenida Alto Paraná por 48.86 metros de fondo, lindando al Norte con propiedad de **Sócrates Moglia**; al Sur los lotes 2, 6 y 7 del mismo solar; al Este la Avenida Alto Paraná y al Oeste el solar Sud Oeste de la misma manzana, el lote N.º dos mide 8 metros 66 centímetros de frente a la Avenida Alto Paraná por 25.98 metros de fondo; lindando al Norte el lote número 1, al Sur los lotes 3 y 5; al Este Avenida Alto Paraná y al Oeste al lote 6.
 Posadas, Julio 31 de 1926.

RAMÓN E. ESPECHE
 Secretario

USE EL TELÉFONO

No salga los días grises.
 No haga sus compras sin averiguar precios.

ECONOMICE

Con las diferencias de precio paga el abono.

Pidan datos Central Telefónica.

USE EL TELÉFONO

Material digitalizado con fines educativos, culturales y de investigación, en el marco del "Concurso de subsidios para proyectos de preservación documental 2014" del CEHIPE.



CEHIPE

Centro de Estudios Históricos e Informáticos Parque de Ciencias

CENTRO DE CONOCIMIENTO

BIBLIOTECA PÚBLICA De Las Misiones

Señor remitente de frutos del país a plaza

La Exportadora del Plata, compra directamente al remitente todos los frutos del país, que exporta.

Si hasta la fecha no nos ha hecho sus remesas, solicite referencias nuestras algún colega de la localidad o en los Bancos de esta plaza, y tenemos la seguridad de que entrará en relaciones con nosotros.

Siempre somos compradores por pequeñas y grandes partidas de **CUEROS SECOS Y SALADOS LANARES - NUTRIAS - ZORRINOS - ZORROS - GATOS - LIEBRES - PLUMAS** de cualquier clase, **SEBOS GRASAS - QUESOS - SBRINZ, REGGIANO** y de mesa.
 Hoy estamos interesados por **PAVOS**, tenemos mucha demanda.

CEREALES: cotizamos telegráficamente los precios por cereales, en general.
NUESTRAS CONDICIONES: Remitimos las liquidaciones en el día, contamos con personal competente para la clasificación y abonamos el importe de las remesas en la forma más ventajosa para el remitente.

CRÉDITOS: Para ventaja de los remitentes ofrecemos abrirle una cuenta corriente, previas referencias que tomaremos, para cuando necesiten girar en descubierto, asignarles su crédito.

No confundir compramos directamente y no somos intermediarios

LA EXPORTADORA DEL PLATA
 Oficinas **BOLSA DE COMERCIO** (Escal. 611)
 25 DE MAYO 347
 BUENOS AIRES

MUY IMPORTANTE

"La Capital"
 Duerblería, Colchonería, Tienda y Ropería
 de
Ben Sion Abracen

Magnífica exposición de muebles en todos los estilos. Modernos juegos de Dormitorio, Comedor y Sala, juegos de Mímbr y piezas sueltas en general a precios que no admiten competencia.
CAMAS de hierro blancas de 1 plaza a \$ 18.—m/m
Por \$ 162.—m/n.

Obtendrá Ud un regio juego de Dormitorio, compuesto de un Ropero con luna un Lavatorio cómoda con luna Mesa de Luz, Cama, Colchón, Almohada, Sábanas y una Frazada de muy buena calidad

VENTAS A PLAZOS Y AL CONTADO

La casa concede créditos en condiciones liberales

Félic Azara 163 al 171 Posadas - Misiones
(Al lado Casa Colombo)

Terrenos en venta en el ejido del Municipio de Posadas

TERRENOS.—*Lote E. Manzana 203,* calle San Lorenzo, cerca de la A. Pública, mide 17.49 x 43.30 de fondo.
Solar N. Oeste Manzana N.º 6, frente a la Panadería Orbe & Urrutia, mide 43.30 x 43.30.
Lote 13 de la Chaera N.º 13, próximo a la casa del señor Teodoro Kopf, y hospital Regional, mide 43.30 sobre la calle Esperanza por 77.94 de fondo.
 Terreno en Candelaria (Misiones).
 Una chaera, de la Fracción C. del Lote Agrícola N.º 5.
 Informes: **CHEMES HNOS,** Tienda "San Jorge".

Cocinera: Para una fonda en Corpus, se necesita. Sueldo 40 o 50 pesos mensuales.
 Dirigirse a este diario.

Por \$ 175.—

comprará usted en la casa Cohan, Mueblería y Colchonería, un juego de dormitorio compuesto de ropero, lavatorio, mesa de luz, cama de hierro esmaltada en blanco con elástico imperial reforzado, colchón y almohada.
 En cedro lustrado y lunas biseladas
HELIX AZARA
 224/225

A. S. NIELSEN & WINTHER (S. A.)
 Sucursales ARGENTINA
BUENOS AIRES PASO COLÓN 476-82

Máquinas para taller Mecánico

Máquinas para Herrerías, Hojalaterías y Carpinterías

Máquinas para talleres Ford

Herramientas en general

Representantes para Misiones
JACQUES DE CHAMBRIER & Cía.

POSADAS COLÓN 220

Panadería y Fideería

"25 DE MAYO"

SARUBBI HERMANOS

La más antigua e importante del Territorio. — Única premiada por sus insuperables productos **DIPLOMA DE HONOR Y MEDALLA DE ORO.** Exposiciones universales internacionales

de **ROMA - MILAN 1924**

PROFESIONALES

Dr. José M. Ríos
Medicina general - Enfermedades de niños
Consulta de 7 a 10 y de 15 a 17
Córdoba 356 POSADAS

Dr. Rodolfo F. Torres
Médico-Cirujano
Ex-interno de los hospitales Duraz de Niños
Medicina general
Especialmente señoras y Niños
Consultas de 8 a 11 y 14 a 17
Los domingos en Candelaria de 10 a 12
Buenos Aires 214. (Casa de la sucesión
Mazilla) - POSADAS

Dr. Antonio Aquino
DENTISTA
Consultas: de 7 y 30 a 12 p. m.
Calle SARMIENTO No. 276
Casa de Barthe (Altos)

Clínica Dental
a cargo del Cirujano Dentista
Carlos E. Campbell
Consultas: 7 1/2 a 11 1/2 y 15 a 18
SARMIENTO 266

Julia Vargas
PARTERA NACIONAL
Ofrece sus servicios profesionales
San Luis 330 Posadas

JULIA B. DE BLANCO
Partera diplomada en la Universidad
de Buenos Aires
Ex-primer partera de la Maternidad del Rosario
Consultas de 14 a 16
Hay Teléfono
Avenida Roque Pérez 428,

María Hierro
Modista de Corte y Confección
Se encarga de todo trabajo de su
especialidad
Precios módicos
Calle 3 de Febrero esquina Rioja
Teléfono 160

Dr. J. Leandro Mieroz
Médico - Veterinario
San Martín 118 Posadas

Moisés Mergui Benchinol
CONTADOR "Mercantil"
De la "Universidad Americana" de
Buenos Aires
Ofrece sus servicios. Pruebas a
satisfacción
BAJADA VIEJA
Posadas Misiones

Luis Jorge Rojas
ESCRIBANO NACIONAL
Secretario del Juzgado Letrado a
cargo del Dr. José M. Guzmán
Tiene correspondencia en Buenos Aires para
la inscripción de "Títulos en el Regis-
tro de la Propiedad
AYACUCHO 339

Dolores C. Valdez
Tenedor de Libros-Dibujante
Se dan lecciones-Se aceptan trabajos
Félix Azara entre C. Alvarez
y Roque Pérez
Posadas Misiones

Academia de Corte
y Confección
"Gran Chic Parisien"
La profesora de Corte y Confección
sistema "Gran Chic Parisien", señorita
ELENA RA'HHOF, se ha hecho cargo
de la Academia que dirigía la seño-
rita Lea Ponte la que quedó instalada
en la calle Colón 561 donde ofrece sus
servicios profesionales.
Se otorgan diplomas de profesoras
de Corte y Confección.
También se dan lecciones de bordado

Para comer bien visite Vd. la
FRUTERIA y FIAMBRERÍA
"Buenos Aires"
Siempre encontrará cosas
nuevas y recién recibidas
E. PLANTIER y Cia.
Félix Azara 242
Teléfono 145 Posadas

Compañía Mercantil y de Transportes
Domingo Barthe (S. A.)

MADERAS ASERRADAS

Existencia permanente de tablas, tablonces,
tirantes, listones, almagras, etc. de cualquier
clase de madera. Se venden a precios suma-
mente reducidos en el "Aserradero BARTHE".
Se liquidan también las existencias viejas a precios increíbles,
todos los días de 7 a 10 horas en el mismo ASERRADERO.
Se atiende igualmente cualquier pedido en
nuestro Depósito de la Casa negocio (calle
Félix Azara) donde encontrarán siempre cual-
quier clase de madera
APROVECHEN Sres. Constructores-Contratistas y Público en
general

FABRICA DE CAMELOS Y BOMBONES FINOS
DE
TOMÁS MAYOL

Elaboración esmerada e higiénica de caramelos y bombones a la altura
de los establecimientos similares de Buenos Aires.
Se permite la visita a toda hora del día para ver las materias primas
que se emplean.
En esta fábrica trabajan diariamente 15 niñas envolviendo caramelos y
bombones
SAN LORENZO 513 POSADAS-MISIONES

SECRETAS - Clínica Dr. Matti

De carácter rebelde o mal curadas
Cura garantida por nuevo y único tratamiento racional
Informes por correspondencia
DEFENSA 893 BUENOS AIRES

Almacén, menaje y Panadería
DE
HIERRO Hnos.

VENTA DE GALLETA FRESCA - GRAN SURTIDO EN
COMESTIBLES EN GENERAL.
Colón esquina Rioja Posadas (Misiones)

LA ANTIGUA Y ACREDITADA
TALABARTERIA Y TAPICERIA
DE
FELIPE SOKOL

Se trasladó a
SARMIENTO esquina COLON
(Antigua casa SA'CHEZ y PAGÉS)
Frente al PALACE HOTEL
un nuevo y más amplio local
POSADAS MISIONES

"LA REFORMA"
Compañía de Seguros de Incendios y Vida

IMPORTANTE VENTAJA
Art. 7 de sus Estatutos - Entrega a sus asegurados
al efectuar el pago, un vale de acción gratuito por
cada cincuenta pesos de prima pagada por el Seguro
de incendio.
Dirijirse a JACINTO RECA
Agente en el Territorio
POSADAS Rioja 234

JUAN RIEDEL
Profesor de Dibujo y Pintura
Perspectivas, Sombras y Proyeccio-
nes-Acuarela, Oleo
Retratos (ampliaciones según foto-
grafía) al Oleo y Lapiz carbón
Se dan lecciones a domicilio
HOTEL WIZLER
3 de Febrero 316/320
Posadas Misiones

Neumáticos
Colorados marca "Fis"
de la casa Liénau, Gey y Cia.
de Buenos Aires
Representante en el Territorio:
JOSE SARTORI
Picada San Javier, kilómetro 32

Taller de Composturas
DE
Nicolás Basile
Se trasladó a la calle Alvear 503
(Plaza 25 de Mayo)

Propiedades
Se venden varias propiedades impor-
tantes y se alquilan higiénicas.
Tratar con
MISIONES

Casa Barthe

Posadas

Aprovechen!

Ha prorrogado su liquidación hasta fin de este mes, en vista del éxito
obtenido y por presentarse propicia la estación actual liquidamos por ser
de práctica cada fin de estación y balance para dar entrada al nuevo surtido
para la próxima estación de Verano.

En los ramos de TIENDA, MERCERIA,
CAMISERIA, LENCERIA, SOMBRERE-
RIA, ZAPATERIA y LIBRERIA
haciendo en estas Secciones un Descuen-
to del 20% sobre los precios marcados

En los Ramos de:
Ferretería, Pinturería, Bazar y Menaje 10% de Descuento

INTERESANTE

Hacemos notar que, los precios marcados de VENTA son bien
equitativos

La Liquidación no se prolongará

SEPTIEMBRE DE 1926

La "Librería del Colegio" vende más barato que
todas sus similares en el territorio

Venta de terrenos en la planta Urbana con
facilidades de pago

Subdivisión del Solar S. E. de la Manzana N. 2 (Córdoba esq. Av. L. Gibaja)
Estos terrenos están ubicados en lo más pintoresco de la Ciudad, con hermosos panoramas al
río Paraná, próximos al puerto y a la Estación del F. Carril.
Personas de buen gusto aprovechar, es lo ideal para vivir
Lote N.º 1 - de 20 x 50 Vs. con edificio, frente a la calle Córdoba
" 2 - de 14 x 30 " esquina calle Córdoba y Av. L. Gibaja (Vendido)
" 3 - de 12 x 30 " frente a la Avenida L. Gibaja
" 4 - de 12 x 30 " " " " "
" 5 - de 12 x 30 " " " " "
" 6 - de 12 x 25 " " " " " (Vendido)
" 7 - de 12 x 25 " " " " " (Vendido)
Solar S. O. Manzana Número 3 - Calle Rioja esquina General Paz
Lote N.º 1 - de 12 1/2 x 50 Vs. frente a la calle Rioja
" 2 - de 12 1/2 x 50 " " " "
" 4 - 15 x 25 " " " " General Paz
" 5 - 15 x 25 " " " "
Lote de 20x22 Vs. del Solar N. O. Manzana N.º 94 - calle San Martín esquina San Lorenzo - ubica-
do en el corazón de la ciudad
Solares S. E. y S. O. de la Manzana N.º 8 - calle Santiago del Estero y Avenida Lázaro Gibaja
Lote N.º 1 - de 12 x 50 Vs. frente a la Avenida Lázaro Gibaja
" 2 - de 10 x 50 " " " "
" 1 - de 10 x 50 " " " " calle Santiago del Estero
" 2 - de 10 x 30 " " " "
" 3 - de 10 x 20 " " " "
Lotes de terreno en Concepción de la Sierra, Candelaria, Cerro-Corá, Corpus y San Ignacio
Tratar en mi escritorio calle San Martín No. 155. JACINTO RECA

Relojería "Svea"
de
Hennig Andersson
TALLER DE COMPOSTURAS
de Relojes, Máquinas de escribir,
Gramófonos, Armas y toda Mecánica
fina.
AYACUCHO 492
Posadas Misiones

"EL CHIC"
Recibió un surtido colosal de calzado en colores de gran moda,
breis, habana, breis de rose y vaso en negro lamé y
bronce a precios sin competencia.
Calzados para hombre y varón . . . Medias seda alta garatido el
resultado a \$ 1.20, seda natural a \$ 3.50 . . . Medias
para niño en escocés y seda.
Jersey por metros, fantasía en general . . . Encajes en colores,
blanco, negro y lamé . . . Collares, hilo D.M.C. en todos los colores.

Para Escritorio
Material digitalizado con fines educativos, de
culturales y de investigación, en el marco del
"Concurso de subsidios para proyectos de
preservación documental 2014" del CEHIPE.

CEHIPE
CENTRO DEL CONOCIMIENTO
BIBLIOTECA PÚBLICA
De Las Misiones

Juan B. Mola & C^{ia}.
 Casa importadora y Almacén por mayor
Especialidad en yerba argentina marca "MOLA"
 Concesionarios de los acreditados productos QUILMES.
 Tres Artículos Insuperables: Cerveza CRISTAL, ROCK y MALTA
 Concesionarios del acreditado vino LEPANTO, el que más
 se vende en el Territorio. De la inmejorable Sal nacional
 DOS ANCLAS y de las famosas Cajas de Seguridad SANTAMARÍA
PRODUCTORES DE MADERAS
 Navegación a vapor del Alto Paraná, servida con el cómodo va-
 por "IBERÁ C".
 Servicio especial de cargas, con chatas, hasta Corpus
 Casa Central: POSADAS MISIONES SANTA FÉ 113 a. 419
 Escritorio en BUENOS AIRES BARTOLOMÉ MITRES 1265

PEDRO NÚÑEZ & C^{ia}.
 Productores de Yervas y Maderas
 Navegación del Alto Paraná con servicio para cargas y pasajeros.—Almacén, Tienda y Ferreteria por mayor y menor.
 Aserradero con venta de toda clase de maderas y molino de yerba donde se elabora la tan acreditada marca "ITACUA".
 Concesionarios de las cervezas Pilsen y Africana extracto doble de paladar delicioso y las de menor graduación alcohólica.—Venta de las máquinas de coser "NAUMANN".
 Casa Central: SAN LORENZO 316—Posadas
 Escritorio en Buenos Aires AVENIDA DE MAYO 1320

"La Palma"
 Elaboración de Masas y CONFITERÍA
 Se reciben por todos los trenes fiambres, quesos y frutas de todas clases.
 Se atienden pedidos por teléfono
 COLON 240—Teléfono No. 11
 Posadas-Misiones

Mucama y niñera: con buenas recomendaciones, se precisa urgente Dirijirse al Palace Hotel.

Jacobsen H^{nos}.
 Constructores Mecánicos y Navales
 Talleres y Varadero en el Puerto
Empresa de Navegación EN EL ALTO PARANÁ
 Servicio de cargas y pasajeros con el rápido buque motor
"Ciudad de Posadas"
 Entre Posadas, Pto. Aguirre (Iguazú) y escalas
 Con salidas fijas los días 2, 7, 12, 17, 22 y 27
 Salidas de Pto. Aguirre días 4, 9, 14, 19, 24 y 29
 Servicio especial de cargas y pasajeros con el rápido buque motor
"CUÑATAY"
 Entre POSADAS, SANTO PIPÓ y escalas
 Salidas los Lunes, Miércoles y Viernes a las 8 hs.
 Salidas de Santo Pipó los Martes, Jueves y Sábados a las 8 horas
 Flete único para Santo Pipo y escalas \$ 12.— los 1000 kilos, por medida \$ 0,30 el pie cuadrado sin otros gastos
 Unicos agentes para Misiones de la Compañía Petrolera "BALÚ" el mejor lubricante para automóviles y Motores Marinos
 PIDAN PRECIOS
Agencia Marítima y Despachantes de Aduana
 Santa Fé 427
 POSADAS MISIONES

FOA & TERAN
Acopios Frutos del País
 CUEROS CERDAS MADERAS YERBAS MIEL CERA
 POSADAS Calle Buenos Aires 450

Se alquilan: casas baratas. Vda. de Meseguer. (jabonería Montejauno).

Joven matrimonio
 Con buenas recomendaciones, se ofrece para mozo y mucama. Dirijirse a este diario.

SORPRENDENTE! Es el surtido de casimires y paños para sobretodos y perramus que recibió esta casa para este INVIERNO.
 Todas las prendas son confeccionadas por personal de reconocida competencia, bajo la dirección del mismo propietario.
 Unica casa en esta ciudad que cuenta con la gran máquina a vapor para el perfecto planchado de los trajes dejándolos como nuevos, sino tambien contribuye eficazmente a su dración.
Hoff-Man la que no solo logra el perfecto planchado de los trajes dejándolos como nuevos, sino tambien contribuye eficazmente a su dración.

Casa LAURITTO
 Sastrería Fina
 Félix Azara 178 Posadas-Misiones

"LA CARGADORA"
 TARIFA ESPECIAL DE CARGAS No. 69 entre estaciones
FEDERICO LACROZE Y POSADAS
 Por cada mil kilos, divididos en fracciones de diez kilos

Clase A. TARIFA \$ 28.50 c/1	Clase B. TARIFA \$ 32.50 c/1	Clase C. TARIFA \$ 17.50 c/1
Alambre Azúcar en bolsas Portland Fierro Grasa Harina Jabón Kerosene Papas Porotos Sal común y Roca Líquidos en cascotes Acero Alpiste Aceite comestible Arroz Arvejas Alquitran Agujetas en cajones Café crudo Caños Fierro y Plomo Carbón de piedra Carbón de fraga Farina Estearina Mármol en cajones Polvo tabaco Resina Tapa Sabo en cascote Vidrios comunes Yema cánticos Muebles en cajones	Todo artículo de Almacén no especificado anteriormente: Tienda Librería Cigarrería Farmacia Merquería Bapería Talaftería Zapatería Fardos arpillera Bolsas vacías	Muebles Colchones Jaulas Estopa Básculas Bebedores Damañunas vacías Escuelas Atados y demás artículos, no especificados en las tarifas anteriores.

Recomendamos muy especialmente a los señores comerciantes se sirvan indicar en sus pedidos a las casas vendedoras que entreguen sus mercaderías a La Cargadora: que no haciendo esta indicación sucede que los remitentes entregan las notas de empaque a otras empresas, resultando el fraccionamiento en las cargas, lo que implica siempre aumento de gastos en transporte que el comerciante debe evitar en lo posible.
 El flete minimum por cada consignación será 5 \$
 NOTA: Las cargas recogidas en domicilio Buenos Aires con nuestros carros, se cobrará el acarreo proporcional por separado.
 Buenos Aires, Julio 1 de 1924.
 "LA CARGADORA" Balgrano 529
 Escritorios: Galpón No. 2, Lacroze (C. B. A.)
 Agente en Posadas: **Juan B. Mola & C^{ia}.**

Mueblería y Colchonería "CASA COHAN"
 Fábrica Eléctrica de Muebles
 Se hacen Juegos de muebles y muebles sueltos según indicación de los Señores clientes
 Camas de fierro esmaltadas — Colchones de lana y estopa — Se hacen composturas de camas de fierro y de elásticos de todas clases
 Se cambian los tejidos a elásticos de fierro y de madera
 Se embalan muebles—Ventas con facilidades de pago
 Exposición y Fábrica: Félix Azara 224/225 Posadas (Misiones)

PINTURA DUCO
 Y
LAQUE DUPONT
 La más durable - La más vistosa
 Aplicada por personal idóneo
Sánchez y Pagés
 Bolívar 235 Posadas

Pirelli Cord
 El mejor Neumático del mundo
 Pídale a **Santiago Terzi**
 Colón 278

El Buen Tono
 CASA ESPECIAL EN ARTICULOS PARA HOMBRE
 Temporada Otoño - Invierno 1926
 Presenta a su distinguida clientela la completa colección de sombreros de las mejores fábricas nacionales y extranjeras
 Tipo reclame 12.50 - 12.90
 Unica casa depositaria de los sombreros "Borsalino" de fama mundial
 Perramus-Sobretodos-Trajes-Corte y confección de rigurosa moda
 Artículos de viaje
 Créditos por mensualidades BOLIVAR 262-Posadas

Por más grandes que sean los avisos no se deje engañar
Isasa y Scholz
 Es la casa atendida por sus propios dueños y con personal competente y será siempre la más barata y mejor surtida tanto en Tienda y anexos como en
 Almacén, Ferreteria, Pinturería, Bazar, Menaje, etc., etc.
 Máquinas de coser y bordar GARZA son las mejores, de escribir TRIHUMPH no tienen rival. Agrícolas CANADIENSE de óptimos resultados por su solidez y economía; herramientas y materiales para todos los oficios.
 Anexo: Panadería, Fideeria, Fábrica de Galletas
 Visiten nuestros salones de exhibición y ventas y se convencerá de la bondad y precios de los mismos

Compañía Mercantil y de Transportes DOMINGO BARTHE (S. A.)
 MADERAS ASERRADAS—Existencia permanente de tablones, tablas, tirantes, alfajas, listones, tapa-junta, piso y cielo raso cepillado y machimbrado: en el
 Depósito Calle 3 de Febrero esquina Sarmiento — Precios sin impuestos
 Mercaderías Generales Cerveza "PALERMO", Blanca "VICTORIA", Negra "SALVATOR", EXTRACTO de MALTA Son productos inmejorables. Pídanse en todos los Almacenes y Confiterías
 Yerba-mate paraguayana marca "Bandera" es la mejor.—Lámparas eléctricas "OSRAM" las más económicas y durables.—Baterías eléctricas de todas clases.—Cables económicos y aislados.—Cables alemanes de todas clases.

La SASTRERIA
 sobre medida
 que goza de mayor reputación en Posadas.
 La que solo ofrece casimires Ingleses de genuina procedencia.
 La única que garantiza toda ejecución, por cuanto dispone de cortadores especialistas, capaces de satisfacer los deseos más exigentes;... y finalmente, la que le brinda a los precios más convenientes.
 Esto lo encontrará V visitando la casa
Terzi

El aviso, constituye la fuente de ganancias del comercio moderno. Busque en estas páginas uno que le interesa

EL ATENTADO

A la salud pública se realiza muchas veces en forma inconsciente por el descuido o falta de pericia en quienes elaboran la yerba mate.

En el **Molino Eléctrico** de Heras y Heras se han tomado todas las precauciones para que la elaboración de la yerba sea sometida a su más estricta higiene y a la pericia de un técnico conocedor, a fin de evitar mezclas nocivas e inferiores.

En esta forma **PRESENTAMOS** nuestra marca:

La yerba
ÑANDEYARA
es
una garantía
para la salud pública. Sus condiciones terapéuticas hacen honor a sus elaboradores y atestiguan la honestidad de sus procedimientos.



Tomar un Mate
con la yerba
ÑANDEYARA
equivale a sentirse contento y demostrar un gusto refinado superior. No tome mate con otra yerba que no sea la exquisita
ÑANDEYARA

que ampara una yerba mate Superior a todas las existentes. A los técnicos conocedores, a los comerciantes y al público en general invitamos a **Solicitar muestras gratis** a título de prueba y, tenemos la seguridad que una vez probada la yerba **ÑANDEYARA** quedará consagrada como la **mejor yerba que se elabora para el consumo público.**

HERAS Y HERAS