





nia y se dice que dará lugar a un entredicho.

SUIZA

La conferencia del desarme Ginebra, 27.—La comisión preparatoria de la conferencia internacional del desarme, aceptó la tesis norteamericana con relación al programa de la conferencia.

ITALIA

La incidencia con la Argentina Roma, 27.—En el Vaticano, se recibió con agrado la solución del senado argentino en la incidencia que se había suscitado con motivo de la provisión del arzobispado y el retiro del nuncio apostólico.

El pago de sueldos en moneda nacional. La ley sancionada

Buenos Aires, Setiembre 9 de 1926 Por cuanto:

El Senado y Cámara de Diputados de la Nación Argentina, reunidos en Congreso, etc, sancionan con fuerza de ley:

LEY:

Art. 1º.—Modifícase la ley sobre pago de salarios en moneda nacional, en la siguiente forma:

a) Agregar al Art. 1º. como apartado final: «Será permitido el pago con cheques bancarios únicamente cuando corresponda a un periodo de pago y por una suma no inferior a trescientos pesos moneda nacional».

b) Agregar como apartado final al Art. 2º.—«El Poder Ejecutivo Nacional establecerá los plazos máximos, en caso alguno mayores de una semana, dentro de los cuales deberán hacerse los pagos correspondientes a cada periodo.

El Poder Ejecutivo Nacional podrá autorizar a las empresas de transporte establecidas por consunción nacional y a las explotaciones del Estado, el pago, en todos los casos por periodos mensuales, previo convenio al respecto entre las respectivas organizaciones patronales y obreros».

Art. 2º.—Comuníquese al Poder Ejecutivo.

Dada en la Sala de Sesiones del Congreso Argentino, en Buenos Aires, a primero de Septiembre de mil novecientos veintiseis.

(Edo.) ELPIDIO GONZALES

(Edo.) Gustavo Fiqueroa

(Edo.) MIGUEL SUSSINI

(Edo.) D. Zambrano

Regis. r. a. b. j. o. el N.º. 11.337

Por tanto: Téngase por ley de la Nación, cúmplase, comuníquese, dese al Registro Nacional y archívese.

ALVEAR.

José P. Tamborini

CAROLINA FREDES DE CARRICA

Comunica a su distinguida clientela y al público en general el traslado de su cotería a la calle Colón 60. Gran variedad en fajas, corsets, corpiños y fajas ortopédicas a precios muy reducidos.

Visitas de la catástrofe de V. Encarnación

La colección (8 fotos) rafia. \$ 2.— interior \$ 2.20.

Fotografía Alemana, Rioja 243 - Posadas

Se desea VENDER:

Una Hermosa Estanzuela compuesta de 1.700 hectáreas de campo especial para ganadería y agricultura, con 150 hectáreas m. o m. de monte alto con maderas dura. Casa de material, viviendas para personal, corrales, bre-tas de apartes, varios potreros invernadas, etc.; situado sobre el Aguapey, departamento de Ituzaingó (Corrientes)—a dos horas de automóvil de la Estación Vuelta del Ombú—F. C. N. E. A. Precio con estas mejoras \$ 33— hectárea. Por informes dirigirse a

Francisco Fuentes

DOCTOR

Guillermo Augusto Rojas

ABOGADO

Atiende personalmente los asuntos que se le encomiendan

25 de Mayo 1313 — Corrientes

Un Chevrolet

Se vende un auto Chevrolet en buen estado de uso y con facilidades de pago. Tratar con Jacinto Reca, San Martín 157.

Se alquila

Una casa de material nueva que consta de dos piezas y cocina. Tratar con el señor Carlos Fernicola.

SE VENDE MUY BARATO

Una propiedad, en lugar céntrico.—Por informes dirigirse a este diario.

¡¡Vd.!!

Para quedar contento haga su compra en

La Mueblería Europea

Casa de mejor prestigio y de mayor seriedad

PEDRO CHAPOV COLON 167 al 173 15 años establecido POSADAS

CAMIONES

NASH QUAD

Una interesante demostración sobre el poder de arrastre de camiones, se realizó en el puerto de la capital, en presencia de autoridades de la Aduana y de un escribano público



El NASH QUAD arrastrando 8 troleys cargados de carbón, durante las pruebas en las calles adyacentes al Puerto

En las calles adyacentes a la Aduana de la Capital fuimos testigos circunstanciales de un interesante demostración del poder de arrastre de los camiones Nash Quad, que ha recibido una fuerte partida una empresa financiera de la plaza. Un camión de esta marca, con 8 troleys, cargados de carbón, con un peso total de 63.000 kilos, fue arrastrado sin mayores inconvenientes gracias al poder propulsor y a las cualidades técnicas de la máquina aludida que posee arranque en las cuatro ruedas mediante eje «cardan» con ruedas de acero fundido y gomas macizas.

Presenciaron la operación, que fué seguida con interés por numerosas personas, las autoridades principales de la Aduana de la Capital y el escribano público, doctor Pedro L. A. Mangüero, que certificó el resultado de la prueba.

Las características principales

En el deseo de conocer mayores detalles sobre las condiciones de estos camiones, que bien pueden

titularse tractores, dado el poder de arrastre demostrado, entrevista-mos a uno de los representantes presentes. Nos informó que la capacidad tasada de carga de estos vehículos era de 4.000 kilos, pero que fácilmente podían admitir mayor peso. Está accionado por un motor vertical de 4 cilindros, de 4 tiempos, con cilindros de cabeza en forma L, con suspensión en 3 puntos. La potencia efectiva es de 28 H. P.

Estas máquinas que han sido construidas para necesidades guerreras, ofrecen un aspecto verdaderamente imponente con sus materiales, que dan una idea inmediata de su destino para trabajos en terrenos pesados y malos. Pese solamente 3.200 kilogramos, con carrocería, no obstante esta circunstancia. El enfriamiento del motor se hace por una bomba cen-trífuga que hace circular el agua, siendo su radiador y cabida de agua del tipo barbas de bellena y tubo, permitiendo 26 litros y me-dio. La ignición es por magneto del movimiento.

Unos representantes para la venta en el Territorio de Misiones

CEHIPE

Calidad y Potencia a Precio Bajo

Oldsmobile "6"

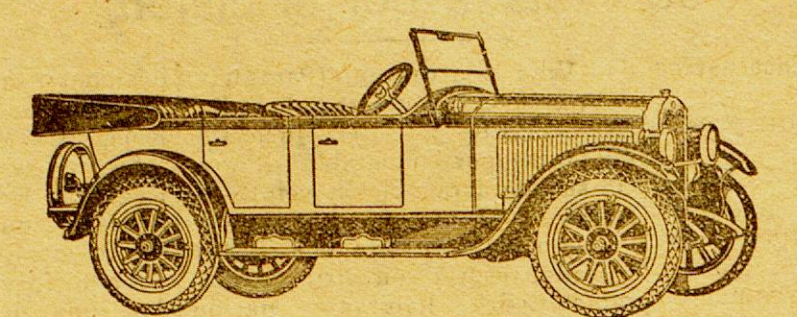

COMO TODOS LOS PRODUCTOS DE LA "GENERAL MOTORS" ESTE COCHE REUNE A LA BELLEZA DE SUS LINEAS Y A SU SÓLIDA CONSTRUCCIÓN EL ATRACTIVO DE UN PRECIO IMPOSIBLE DE IGUALAR

Doble Faeton Standard \$ 3.395 s/w Bs. As. Equipado con 5 cubiertas Balloon

SÁNCHEZ Y PAGES

BOLIVAR 223-235 POSADAS

RUGBY OTRA VEZ...

LOBOS

Carrera de obstáculos—Mayo 2/1926

Un día entre pantanos, zanjas, arenas y otras características del automovilismo invernal

Primero — Segundo — Únicos en llegar a la meta

RUGBY

Día tras día el sensacional Rugby apunta otro triunfo en su envidiable foja de hazañas—otra prueba de su gran potencia e innegable superioridad

VISITENOS Y HERMITANOS CONVENCERLO

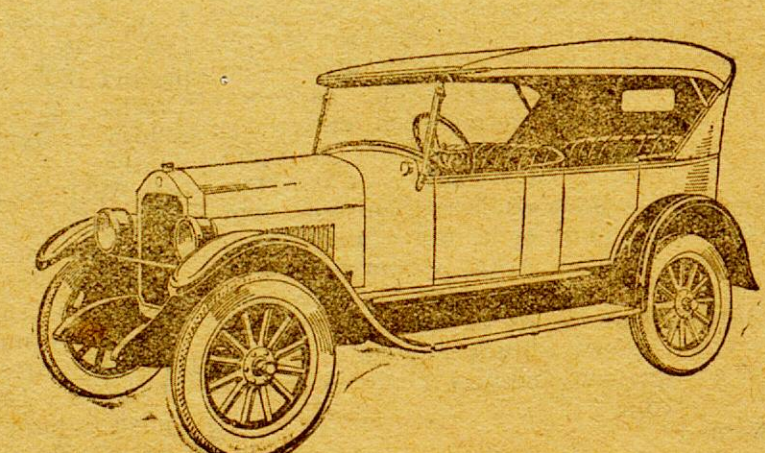

Dobl faeton \$ 2140 m/n s/w Bs. Aires

Importadores: Ditlevsen & Cia. BUENOS AIRES Casa Matriz: Cochabamba 64 Exposición - Venta Avenida de Mayo 600

Simón Sturich Agente en Misiones: Calle COLON No. 368

Cabiro Veritas



Máquina para Coser y Bordar la más perfecta entre sus similares Academia de Bordados con enseñanza hasta obtener Diploma de Profesora Nuestros precios no tienen competencia Pasen y se convencerán Calle Sarmiento 395—al lado de Agustín Parodi—Posadas Único Agente: LUCAS ORDIERES

Academia de Corte y Confección

Sistema "Le Gran Chic Parisien". Dirigida por la profesora Señorita JULIA N. NILOS. Otorga diplomas. Método útil y práctico. Se enseña a cortar y confeccionar con fines educativos, culturales y de investigación, en el marco del "Curso de subsidios para proyectos de preservación documental 2014" del CEHIPE.

SOMBREROS

Modas, Novedades, Mercería Bisutería, Artículos para regalos, Adornos, Flores, Artículos generales para señoras y bebés, Autos, etc. etc.

NANDUTY

Gran surtido en pañuelos, carpetas, caminos de mesa, visillos, mantillas, etc. etc. de buena calidad y de exquisito gusto a precios fuera de toda competencia.

GRAJES para NIÑOS

Se liquida una partida de trajes para niños de 2 a 15 años entre los que encontrareis desde el más modesto trajecito hasta el fino terno de casimir, a cualquier precio serán liquidados por abandonar este renglón. Se atienden pedidos del interior.

CASA KURY, BOLIVAR 265, Teléfono 203

ARTIGAS VALENTINO y CIA.

Empresa de Construcciones en General

Contrataciones y administración de toda clase de obras Economía, garantía y solvencia Soliciten planos y presupuestos

Elías Artigas

ARQUITECTO

Escritorio: SAN LORENZO 339 Teléfono 224

Representantes de la Sociedad Anónima TALLERES METALURGICOS, antes: Rezzonico, Ottenello y Cia. Construcciones Metálicas Tirantaría, caños y fierros en general

CENTRO DE BIBLIOTECA PUBLICA CONOCIMIENTO De las Misiones



### Escuela Superior de Niñas

La nueva directora

Hoy se hizo cargo de la dirección de la Escuela Superior de Niñas, la nueva directora designada, señora Delia L. de Miani.

### Oficina de Correos

Cartas simples detenidas

Aguiar Silvano, Centurión Juan, González Hannodio, González Santo, Motta Eugenio, Paredes Augusto, Pereyra Celestina, Rojas María.

### En Bonpland

Tierra especial para plantaciones de Yerba Mate

Se vende un lote con 107 hectáreas, 75 de monte virgen y el resto cultivado. Tiene 1000 plantas de yerba mate y una hectárea con frutales de distintas clases. Agua permanente. En el monte hay maderas abundantes para toda clase de construcciones. Informes en este diario.

### REMATE DE CAÑA ESPECIAL

—POR—

Jorge L. Jijena

Por orden del Sr. Administrador General de Impuestos Internos en el expediente No. 5 año 1926, procederé a la venta en remate de 16 barriles con 1268 litros de caña especial, brasileña, que según análisis de la oficina química da un promedio de 41.60 grados. La venta se efectuará en el local de la comisaría de Apóstoles, el día Lunes 27 del corriente a las 9 horas y con la base del impuesto interno. Al contado. Comisión por cuenta del comprador 10 %.

Los cascos están en perfecto estado, lacrados y sellados. Por datos dirigirse al suscripto, Rivadavia 336.

JORGE L. JIJENA  
Martillero Público

### Biblioteca Popular de Posadas (Misiones)

Llámanse a licitación pública por el término de quince días, a partir de la fecha, para presupuestar la ampliación del edificio de la Biblioteca Popular de Posadas.

Los interesados podrán obtener los datos y elementos necesarios en el local de la Biblioteca Popular, calle Córdoba No. 216, de 20 a 22 horas.

Las propuestas se presentarán en sobre lacrado en la Secretaría de la Biblioteca hasta un día antes de la apertura que tendrá lugar el día 28 de Septiembre a las 17 horas en el local de la Biblioteca, ante el Sr. Presidente de la misma y en presencia de los interesados que concurrirán.

EL SECRETARIO  
Posadas, Septiembre 11 de 1926.

### Remate Judicial

EDICTO

Por disposición del Señor Juez Letrado de Misiones doctor Ramón F. Vázquez, se hace saber en el Juicio Civil No. 612 Huertes Práxedes contra Miguel Jéank sobre el cuarto de pesos, que ha sido designado el martillero Marino Montejano para vender en remate público el inmueble ubicado en la Colonia Apóstoles, Fracciones A y B del lote 215. Este lote tiene una superficie total de 41 hectáreas y 2 áreas con la base de las dos terceras partes de su tasación. Tasación \$ 1800 m/n. Base \$ 1200 m/n. previa publicación de edictos durante diez días en el diario La Tarde de esta capital y el "Boletín Judicial" de la Capital Federal. Facultando al Martillero para prohibir el 8 % del importe de la venta en concepto de seña.

Posadas, Agosto 18 de 1926.  
Nito Domínguez Tejera  
Secretario

De acuerdo al edicto que antecede el remate se efectuará en mi escritorio Buenos Aires 293 el Domingo 26 de Septiembre a las 10 horas.

Marino Montejano.

### Para comer bien visite Vd. la

FRUTERIA y FIAMBRERÍA

"Buenos Aires"

Siempre encontrará cosas nuevas y recién recibidas

S. PLANTIER y Cía.

Félix Azara 242

Teléfono 145 Posadas

### Aviso a los Turistas y Viajeros

Pongo en conocimiento de los turistas y viajeros que desde el 19 de Octubre próximo, inaugurará en San Ignacio, un hotel denominado "LAS DELICIAS", que será montado con todas las exigencias del confort moderno, teniendo amplias comodidades para viajeros, autos, etc y cuya atención estará a cargo de personal práctico y competente.

C. Garrastazu.

### Cambio de personal

La casa Orbe y Urrutia, pone en conocimiento de su numerosa clientela que el señor Feliciano Migonzo, encargado de la sucursal establecida en San Ignacio, se ha retirado de la casa, debiendo en lo sucesivo entenderse para cualquier operación comercial relacionada con la misma con sus propietarios en aquella localidad.

### SE VENDE MUY BARATO

Una propiedad, en lugar céntrico.—Por informes dirigirse a este diario.

### Edictos

Por disposición del señor Juez Letrado de Misiones, se hace saber a los interesados, que en el Juicio Comercial, No. 988, que se tramita por ante la Secretaría del autorizante, se ha dictado el auto siguiente: "Posadas, Agosto 28 de 1926.—Autos y vistos: Lo solicitado a fojas 26 y siguientes por los señores Ibaña y Scholz, estando cumplidos los extremos del art. 136 del Código de Comercio y de Conformidad con el art. 1388 y sus concordantes del mismo Código, se resolvió: Téngase por promovida la contienda de acreedores a que se refiere el escrito de los peticionantes.—Designase interventores a los acreedores señores: Viñola de C. Barriera e Hijos, Pico, Blanco y Compañía y Brañas y Compañía, para que asociados al Contador don Juan B. Mercader, cuya aceptación se comete, quien resultó insaculado en el sorteo verificado en la fecha, comprueben la verdad de la exposición presentada, examinen los libros y recojan los antecedentes necesarios para informar sobre la conducta de los solicitantes, valor del activo, situación y porvenir de los negocios y exactitud de la nómina de acreedores presentada.—Decrétase la suspensión de toda ejecución que hubiese llegado al estado de embargo de bienes, con excepción de las que tuviesen por objeto el cobro de un crédito hipotecario o privilegiado.—Publíquense edictos en el Boletín Judicial y diario local "La Tarde" durante quince días, citándose a todos los acreedores para que concurren a junta de verificación de créditos, la que tendrá lugar el día veinte y cuatro de Septiembre en frente a las nueve horas.—Dese intervención al Ministerio Fiscal y señálense los días martes y viernes para modificaciones en Secretaría.—Regístrese el sellado.—RAMÓN F. VÁZQUEZ.—Ante mí: Nito Domínguez Tejera—Secretario—Posadas, Agosto 31 de 1926.

N. DOMÍNGUEZ TEJERA  
Secretario

Por disposición del señor Juez Letrado del Territorio, Sr. S. el doctor José María Guzmán, se cita, llama y emplaza por el término de treinta días, a todos los que se consideren con derechos, sea como acreedores o herederos, a los bienes quedados por fallecimiento de Manuel Dutra, o Filoteo Manuel Dutra, o Filoteo Dutra, para que se presenten a deducir sus acciones en forma por ante Secretaría del autorizante, bajo apercibimiento de lo que hubiere lugar en derecho.

Posadas, Agosto 14 de 1926

RAMÓN E. ESPICHE  
Secretario

Por disposición del señor Juez Letrado de Misiones, doctor Ramón F. Vázquez, se hace saber por treinta días, a los que tuvieren que formular oposición que los Señores Mazal Hermanos y Compañía se han presentado solicitando título de posesión treintenería del lote cuatro de la media manzana Norte No. 61 que forma la esquina de las calles Santa Fé y Buenos Aires de esta ciudad.

Posadas, Agosto 18 de 1926.

NITO DOMÍNGUEZ TEJERA  
Secretario

Por disposición del señor Juez Letrado del Territorio, Doctor José María Guzmán, se cita, llama y emplaza por el término de treinta días, a todos los que se consideren con derechos, sea como acreedores o herederos, a los bienes quedados por fallecimiento de don SEBASTIÁN AVALOS, para que deduzcan sus acciones, bajo apercibimiento de ley.

Posadas, Agosto 18 de 1926.

LUIS JORGE ROJAS  
Secretario

Por disposición del Señor Juez Letrado de Misiones Dr. José María Guzmán, se hace saber por treinta días, por si alguien tuviera derechos que alegar que se han presentado los señores Noli Hermanos solicitando la posesión treintenería de los lotes 1 y 2 de la subdivisión del solar Sud Este de la Manzana número tres de este municipio, compuesto el primero de 10 metros trescientos noventa y dos milímetros de frente sobre la Avenida Alto Paraná por 43.36 metros de fondo, lindando al Norte con propiedad de Sócrates Moglia; al Sur los lotes 2, 6 y 7 del mismo solar; al Este la Avenida Alto Paraná y al Oeste el solar Sud O este de la misma manzana, el lote No. dos mide 8 metros 66 centímetros de frente a la Avenida Alto Paraná por 25.98 metros de fondo; lindando al Norte el lote número 1, al Sur los lotes 3 y 5; al Este Avenida Alto Paraná y al Oeste el lote 6.

Posadas, Julio 31 de 1926.

RAMON E. ESPICHE  
Secretario

Por disposición del Señor Juez Letrado de Misiones Dr. R. F. Vázquez, se hace saber por treinta días a quienes tuvieren que oponerse, que el señor BENEDICTO BAEZ, se ha presentado solicitando título de posesión treintenería de una fracción de campo ubicada en San José de este Territorio comprendida dentro de los siguientes linderos: al Norte y Oeste, propiedad de Reoagli, (hoy) Pamón Eariquez; al Sur, también Reoagli, (hoy) Emilio Foujate, y al Este, la Colonia Profraternidad; cuya superficie mide quinientos cincuenta y tres hectáreas.

Posadas, Septiembre 10 de 1926.

Nito Domínguez Tejera  
Secretario

### Jabón Amarillo

"MONTEJANO"

Es más puro y resistente que los demás. Más espumoso, limpia mejor y da un olor agradable a la ropa. Por su calidad inmejorable, es un producto que se impone y que no tiene rival.

### Camión FORD con carrocería

Un mes de uso. Se vende con facilidades de pago. Agencia Ford Belgrano 395.

### Cocinera: Para una fonda en Corpus, se necesita. Sueldo 40 o 50 pesos mensuales.

Dirigirse a este diario.

### USE EL TELÉFONO

No salga los días grises. No haga sus compras sin averiguar precios.

### ECONOMICÉ

Con las diferencias de precio paga el abono.

Pidan datos Central Telefónica.

### USE EL TELÉFONO

Señor remitente de frutos del país a plaza

La Exportadora del Plata, compra directamente al remitente todos

los frutos del país, que exporta.

Si hasta la fecha no nos ha hecho sus remesas, solicite referencias nuestras algún colega de la localidad o en los Bancos de esta plaza, y tenemos la seguridad de que entrará en relaciones con nosotros.

Siempre somos compradores por pequeñas y grandes partidas de CUEROS SECOS Y SALADOS - LANARES - NUTRIAS - ZORRINOS - ZORROS - GATOS - LIEBRES - PLUMAS de cualquier clase, SEBOS GRASAS - QUESOS - SBRINZ, REGGIANO, y de mesa.

Hoy estamos interesados por PAVOS, tenemos mucha demanda.

CEREALES: cotizamos telegráficamente los precios por cereales, en general.

NUESTRAS CONDICIONES: Remitimos las liquidaciones en el día, contamos con personal competente para la clasificación y abonamos el importe de las remesas en la forma más ventajosa para el remitente.

CRÉDITOS: Para ventaja de los remitentes ofrecemos abrirle una cuenta corriente, previas referencias que tomaremos, para cuando necesiten girar en descubierto, asignarles su crédito.

No confundir compramos directamente y no somos intermediarios

### LA EXPORTADORA DEL PLATA

Oficinas BOLSA DE COMERCIO (Esc. 611)  
25 DE MAYO 347  
BUENOS AIRES

### MUY IMPORTANTE

"La Capital"

Mueblería, Colchonería, Tienda y Ropería

Ben Sion Abracen

Magnífica exposición de muebles en todos los estilos. Modernos juegos de Dormitorio, Comedor y Sala, juegos de Mimbres y piezas sueltas en general a precios que no admiten competencia

CAMAS de hierro blancas de 1 plaza a \$ 18.—m/n  
Por \$ 16 2.—m/n.

Obtendrá Ud un regio juego de Dormitorio, compuesto de un Roperío con luna un Lavatorio cómoda con luna Mesa de Luz, Cama, Colchón, Almohada, Sábanas y una Frazada de muy buena calidad

VENTAS A PLAZOS Y AL CONTADO

La casa concede créditos en condiciones liberales

Edif. Azara 163 al 171 Posadas - Misiones  
(Al lado Casa Colombo)

### Terrenos en venta en el ejido del Municipio de Posadas

Por \$ 175.—

TERRENOS.—Lote E. Manzana 203, calle San Lorenzo, cerca de la A. Pública, mide 17.40 x 43.30 de fondo.

Solar N. Oeste Manzana No. 6, frente a la Panadería Orbe & Urrutia, mide 43.30 x 43.30.

Lote 13 de la Chaera No. 13, próximo a la casa del señor Teodoro Kopf, y Hospital Regional, mide 43.30 sobre la calle Esperanza por 77.94 de fondo.

Terreno en Candelaria (Misiones) Una chacra, de la Fracción C. del Lote Agrícola No. 5. Informes: CHEMES Hnos., Tienda "San Jorge".

### A. S. NIELSEN & WINTNER (S. A.)

Sucursal ARGENTINA

BUENOS AIRES

PASEO COLÓN 476-82

Máquinas para taller Mecánico

Máquinas para Herrerías, Hojalaterías y Carpinterías

Máquinas para talleres Ford

Herramientas en general

Representantes para Misiones

JACQUES DE CHAMBRIER & Cía.

POSADAS

COLÓN 220

### Panadería y Fideería

"25 DE MAYO"

### SARUBBI HERMANOS

La más antigua e importante del Territorio. — Única premiada por sus insuperables productos DIPLOMA DE HONOR Y MEDALLA DE ORO. Exposiciones universales internacionales

de ROMA - MILAN 1924



CEHIPE

Centro de Estudios Históricos e Informáticos Parque de España

Material digitalizado con fines educativos, culturales y de investigación, en el marco del "Concurso de subsidios para proyectos de preservación documental 2014" del CEHIPE.



CENTRO DEL CONOCIMIENTO



BIBLIOTECA PÚBLICA De Las Misiones



PROFESIONALES

Estudio Jurídico
Doctor Pedro Raúl Fernicola
ABOGADO

Asuntos Civiles, Comerciales y Criminales. - Consultas verbales y por escrito. - Contando con abogados corresponsales en Buenos Aires, Paraná, Corrientes y Mendoza.

Arturo Fraqueiro

Ex Juez de Menores ante los Juzgados Letrados del Territorio.

Tramita asuntos judiciales y administrativos
Córdoba No. 324

Posadas Misiones

Dr. José M. Ríos

Medicina general - Enfermedades de niños

Consulta de 7 a 10 y de 15 a 17
Córdoba 356 POSADAS

Dr. Rodolfo F. Torres

Ex-interno de los hospitales Duraz de Niños

Medicina general

Especialmente señoras y Niños

Consultas de 8 a 11 y 14 a 17

Los domingos en Candelaria de 1 a 4
Buenos Aires 514. (Casa de la sociedad Fraternal) - POSADAS

Dr. Antonio Aquino

QUIRURANO DENTISTA

Consultas: de 7 y 30 a 12 p. m.

Calle SARMIENTO No. 276

Casa de Barthe (Altos)

Clinica Dental

a cargo del Cirujano Dentista

Carlos E. Campbell

Consultas: 7 1/2 a 11 1/2 y 15 a 17

SARMIENTO 266

Julia Vargas

PARTERA NACIONAL

Ofrece sus servicios profesionales

San Luis 330 Posadas

JULIA B. DE BLANCO

Partera diplomada en la Universidad de Buenos Aires

Ex-primer partera de la Maternidad del Rosario

Consultas de 14 a 16

Hay Teléfono

Avenida Roque Pérez 428.

María Hierro

Modista de Corte y Confección

Se encarga de todo trabajo de su especialidad

Precios módicos

Calle 3 de Febrero esquina Rioja

Teléfono 160

Luis Jorge Rojas

ESCRIBANO NACIONAL

Secretario del Juzgado Letrado a cargo del Dr. José M. Guzmán

Tiene corresponsales en Buenos Aires para la inscripción de Títulos en el Registro de la Propiedad

AYACUCHO 330

Dolores C. Valdez

Tenedor de Libros-Dibujante

Se dan lecciones-Se aceptan trabajos

Félix Azara entre C. Alvarez y Roque Pérez

Posadas Misiones

Academia de Corte y Confección

"Gran Chic Parisien"

La profesora de Corte y Confección sistema "Gran Chic Parisien", señorita ELENA RAUHOFF, se ha hecho cargo de la Academia que dirige la señorita Lea Ponte la que quedó instalada en la calle Colón 561 donde ofrece sus servicios profesionales.

Se otorgan diplomas de profesoras de Corte y Confección.

También se dan lecciones de bordado

Se quiere tener sus impresos bien terminados mándelos a los talleres Gráficos "Alberdi"

Compañía Mercantil y de Transportes Domingo Barthe (S. A.)

MADERAS ASERRADAS

Existencia permanente de tablas, tablones, tirantes, listones, almagras, etc. de cualquier clase de madera. Se venden a precios sumamente reducidos en el "Aserradero BARTHE".

Se liquidan también las existencias viejas a precios increíbles, todos los días de 7 a 10 horas en el mismo ASERRADERO.

Se atiende igualmente cualquier pedido en nuestro Depósito de la Casa negocio (calle Félix Azara) donde encontrarán siempre cualquier clase de madera

APROVECHEN Sres. Constructores-Contratistas y Público en general

FABRICA DE CARAMELOS Y BOMBONES FINOS

TOMÁS MAYOL

Elaboración esmerada e higiénica de caramelos y bombones a la altura de los establecimientos similares de Buenos Aires.

Se permite la visita a toda hora del día para ver las materias primas que se emplean.

En esta fábrica trabajan diariamente 15 niñas envolviendo caramelos y bombones

SAN LORENZO 513 POSADAS-MISIONES

SECRETAS - Clínica Dr. Matti

De carácter rebelde o mal curadas

Cura garantida por nuevo y único tratamiento racional

Informes por correspondencia

DEFENSA 893 BUENOS AIRES

Almacén, menaje y Panadería

HIERRO Hnos.

VENTA DE GALLETAS FRESCAS - GRAN SURTIDO EN COMESTIBLES EN GENERAL.

Colón esquina Rioja Posadas (Misiones)

LA ANTIGUA Y ACREDITADA TALABARTERIA Y TAPICERIA

FELIPE SOKOL

Se trasladó a

SARMIENTO esquina COLON

(Antigua casa FA CHEZ y PAGÈS)

Frente al PALACE HOTEL

un nuevo y más amplio local

POSADAS MISIONES

"LA REFORMA"

Compañía de Seguros de Incendios y Vida

IMPORTANTE VENTAJA

Art. 7 de sus Estatutos - Entrega a sus asegurados al efectuar el pago, un vale de acción gratuito por cada Cincuenta pesos de prima pagada por el Seguro de Incendio.

Dirigirse a JACINTO RECA Agente en el Territorio

POSADAS Rioja 234

JUAN RIEDEL

Profesor de Dibujo y Pintura

Perspectivas, Sombras y Proyecciones - Acuarela, Oleo

Retratos (ampliaciones según fotografía) al Oleo y Lapiz carbón

Se dan lecciones a domicilio

HOTEL WIZLER 3 de Febrero 318/330

Posadas Misiones

Propiedades

Se venden varias propiedades importantes y se alquilan casas higiénicas.

Tratar con ESTUDIOS GÉNICOS

Neumáticos Colorados marca "Fis"

de la casa Lienau, Gey y Cia. de Buenos Aires

Representante en el Territorio: JOSÉ SARTORI

Picada San Javier, kilómetro 32

Taller de Composturas

Nicolás Basile

Se trasladó a la calle Alvear 503 (Plaza 25 de Mayo)

Posadas Misiones

Casa Barthe

Posadas

Aprovechen!

Ha prorrogado su liquidación hasta fin de este mes, en vista del éxito obtenido y por presentarse propicia la estación actual liquidamos por ser de práctica cada fin de estación y balance para dar entrada al nuevo surtido para la próxima estación de Verano.

En los ramos de TIENDA, MERCERÍA, CAMISERÍA, LENCERÍA, SOMBRERERÍA, ZAPATERÍA y LIBRERÍA haciendo en estas Secciones un Descuento del 20% sobre los precios marcados

En los Ramos de: Ferretería, Pinturería, Bazar y Menaje 10% de Descuento INTERESANTE Hacemos notar que, los precios marcados de VENTA son bien equitativos

La Liquidación no se prolongará

SEPTIEMBRE DE 1926

La "Librería del Colegio" vende más barato que todas sus similares en el territorio

Venta de terrenos en la planta Urbana con facilidades de pago

Subdivisión del Solar S. E. de la Manzana N. 2 (Córdoba esq. Av. L. Gibaja)

Estos terrenos están ubicados en lo más pintoresco de la Ciudad, con hermosos panoramas al río Paraná, próximos al puerto y a la Estación del F. Carril.

Personas de buen gusto aprovechar, es lo ideal para vivir

- Lote N. 1 - de 20 x 50 Vs. con edificio, frente a la calle Córdoba
" " 2 - de 14 x 30 " esquina calle Córdoba y Av. L. Gibaja (Vendido)
" " 3 - de 12 x 30 " frente a la Avenida L. Gibaja
" " 4 - de 12 x 30 " " " " "
" " 5 - de 12 x 30 " " " " " (Vendido)
" " 6 - de 12 x 25 " " " " " (Vendido)
" " 7 - de 12 x 25 " " " " " (Vendido)

Solar S. O. Manzana Número 3 - Calle Rioja esquina General Paz

- Lote N. 1 - de 12 1/2 x 50 Vs. frente a la calle Rioja
" " 2 - de 12 1/2 x 50 " " " " "
" " 4 - de 15 x 25 " " " " " General Paz
" " 5 - de 15 x 25 " " " " " "

Lote de 20x22 Vs. del Solar N. O. Manzana N. 94 - calle San Martín esquina San Lorenzo - ubicada en el corazón de la ciudad

Solares S. E. y S. O. de la Manzana Número 8 - calle Santiago del Estero y Avenida Lázaro Gibaja

- Lote N. 1 - de 12 x 50 Vs. frente a la Avenida Lázaro Gibaja
" " 2 - de 10 x 50 " " " " "
" " 1 - de 10 x 50 " " " " " calle Santiago del Estero
" " 2 - de 10 x 30 " " " " "
" " 3 - de 10 x 20 " " " " " "

Lotés de terreno en Concepción de la Sierra, Candelaria, Cerro-Corá, Corpus y San Ignacio Tratar en mi escritorio calle San Martín No. 155. JACINTO RECA

Relojería "Svea" de Henning Andersson

TALLER DE COMPOSTURAS de Relojes, Máquinas de escribir, Gramófonos, Armas y toda Mecánica fina. AYACUCHO 492 Posadas Misiones

"EL CHIC"

Recibió un surtido colosal de calzado en colores de gran moda, breis, habana, breis de rose y vaso en negro lamé y bronce a precios sin competencia. Calzados para hombre y varón... Medias seda alta garatido el resultado a \$ 1.20, seda natural a \$ 3.50... Medias para niño en escocés y seda. Jersey por metros, fantasía en general... Encajes en colores, blanco, negro y lamé... Collares, hilo D.M.C. en todos los colores. Félix Azara y Santa Fé

Se alquilan: casas baratas. Tratar con la Vida de Mesermer (Taboernería Monteja-Misiones no.)

Material digitalizado con fines educativos, culturales y de investigación, en el marco del "Concurso de subsidios para proyectos de preservación documental 2014" del CEHIPE.





# Juan B. Mola & C<sup>ia</sup>.

Casa importadora y Almacén por mayor

Especialidad en yerba argentina marca "MOLA"

Concesionarios de los acreditados productos QUILMES. Tres Artículos insuperables: Cerveza CRISTAL, BECK y MALTA. Concesionarios del acreditado vino LEPANTO, el que más se vende en el Territorio. De la inmejorable Sal nacional DOS ANCLAS y de las famosas Cajas de seguridad SANTIAGUINA.

PRODUCTORES DE MADERAS

Navegación a vapor del Alto Paraná, servida con el cómodo vapor "IBERÁ C".

Servicio especial de cargas, con chatas, hasta Corpus

Casa Central: POSADAS-MISIONES SANTA FÉ 113 a. 419

Escritorio en BUENOS AIRES BARTOLOMÉ MIERA 1265

# Jacobsen H<sup>nos</sup>.

Constructores Mecánicos y Navales

Talleres y Varadero en el Puerto

Empresa de Navegación EN EL ALTO PARANÁ

Servicio de cargas y pasajeros con el rápido buque motor

"Ciudad de Posadas"

Entre Posadas, Pto. Aguirre (Iguazú) y escalas

Con salidas fijas los días 2, 7, 12, 17, 22 y 27

Salidas de Pto. Aguirre días 4, 9, 14, 19, 24 y 29

Servicio especial de cargas y pasajeros con el rápido buque motor

"CUÑATAY"

Entre POSADAS, SANTO PIPÓ y escalas

Salidas los Lunes, Miércoles y Viernes a las 8 hs.

Salidas de Santo Pipó los Martes, Jueves y Sábados a las 8 horas

Flete único para Santo Pipó y escalas \$ 12.— los 1000 kilos, por medida \$ 0.30 el pie cuadrado sin otros gastos

Unicos agentes para Misiones de la Compañía Petrolera "BALÚ" el mejor lubricante para automóviles y Motores Marinos

PIDAN PRECIOS

Agencia Marítima y Despachantes de Aduana

Santa Fé 427

POSADAS

MISIONES

# PINTURA DUCO

Y LAQUE DUPONT

La más durable - La más vistosa

Aplicada por personal idóneo

# Sánchez y Pagés

Bolívar 235

Posadas

Por más grandes que sean los avisos no se deje engañar

# Isasa y Scholz

Es la casa atendida por sus propios dueños y con personal competente y será siempre la más barata y mejor surtida tanto en Tienda y anexos como en

Almacén, Ferretería, Pinturería, Bazar, Menaje, etc., etc.

Máquinas de coser y bordar GARZA son las mejores; de escribir TRIUMPH no tienen rival. Agrícolas CANADIENSE de óptimos resultados por su solidez y economía; herramientas y materiales para todos los oficios.

Anexo: Panadería, Fideería, Fábrica de Galletas

Visiten nuestros salones de exhibición y ventas y se convencerá de la bondad y precios de los mismos

Buenos Aires Esq. Sarmiento antigua casa P. Noziglia

POSADAS

MISIONES

CEHIPE

# PEDRO NÚÑEZ & C<sup>ia</sup>.

Productores de Yervas y Maderas

Navegación del Alto Paraná con servicio para cargas y pasajeros.—Almacén, Tienda y Ferretería por mayor y menor.

Aserradero con venta de toda clase de maderas y molino de yerba donde se elabora la tan acreditada marca "ITACUA".

Concesionarios de las cervezas Pilsen y Africana extracto doble de paladar delicioso y las de menor graduación alcohólica.—Venta de las máquinas de coser "NAUMANN".

Casa Central:

SAN LORENZO 316—Posadas

Escritorio en Buenos Aires

AVENIDA DE MAYO 1320

# FOA & TERAN

Acopios Frutos del País

CUEROS

CERDAS

MADERAS

YERBAS

MIEL

CERA

POSADAS

Calle Buenos Aires 450

# "LA CARGADORA"

TARIFA ESPECIAL DE CARGAS No. 69 entre estaciones

FEDERICO LACROZE Y POSADAS

Por cada mil kilos, divididos en fracciones de diez kilos

Clase A. TARIFA \$ 28.50 cil.	Clase B. TARIFA \$ 32.50 cil.	Clase C. TARIFA \$ 37.50 cil.
----------------------------------	----------------------------------	----------------------------------

Alambre  
Azúcar en bolsas  
Portland  
Piedra  
Grasa  
Harina  
Jabón  
Kerosene  
Papas  
Porotos  
Sal común y Roca  
Líquidos en cascos  
Acero  
Alpiste  
Aceite comestible  
Atraz  
Arvejas  
Alquitrán  
Acolijos en cajones  
Café crudo  
Café Fierro y Plomo  
Carbón de piedra  
Cafón de fragua  
Cafina  
Cereales  
Mármol en cajones  
Pasta tabaco  
Resina  
Trigo  
Selo en cascos  
Vidrios comunes  
Caja cáustica  
Mojólicos en cajones

Todo artículo de Almacén no especificado anteriormente:  
Tienda  
Librería  
Cigarrería  
Farmacia  
Droguería  
Mercería  
Ropería  
Talaftería  
Zapatería  
Sardos arpillerá  
Bolsas vacías

Muebles  
Colchones  
Jaulas  
Estopa  
Básculas  
Bebederos  
Damajuanas vacías  
Escaleras  
Escobas  
Atadidos y demás artículos, no especificados en las tarifas anteriores.

Recomendamos muy especialmente a los señores comerciantes se sirvan indicar en sus pedidos a las casas vendedoras que entreguen sus mercaderías a La Cargadora: que no haciendo esta indicación sucede que los remitentes entregan las notas de empaque a otras empresas, resultando el fraccionamiento en las cargas, lo que implica siempre aumento de gastos en transporte que el comerciante debe evitar en lo posible.

El flete minimum por cada consignación será 5 \$

NOTA: Las cargas recogidas en domicilio Buenos Aires con nuestros carros, se cobrará el acarreo proporcional por separado. Buenos Aires, Julio 1 de 1924.

"LA CARGADORA" Bolívar 528  
Escritorio: Bolívar No. 2, Lacroze (C. B. A.)

Agente en Posadas: Juan B. Mola & C<sup>ia</sup>.

# Pirelli Cord

El mejor Neumático del mundo

Pídale a Santiago Terzi

Colón 278



# Compañía Mercantil y de Transportes DOMINGO BARTHE (S. A.)

MADERAS ASERRADAS—Existencia permanente de tablonés, tablas, tirantes, alfajas, listones, tapa-junta, piso y cielo raso cepillado y machimbrado: en el Depósito Calle 3 de Febrero esquina Sarmiento—Precios sin competencia

Mercaderías Generales Cerveza "PALERMO", Blanca "VICTORIA", Negra "SALVATOR", EXTRACTO de MALTA Son productos mejorables. Pídanse en todos los Almacenes y Confiterías

Yerba-mate paraguayana marca "Bandera" es la mejor—Lámparas eléctricas "Oscam" las más económicas y durables—Materiales eléctricos de todas clases—Cuchinas económicas y Heladeras alemanas de todos tamaños

Navegación al Alto Paraná vapor BELL

La Empresa dispone de chatas y remodeladores para flejar y puede comprar material digitalizado con fines educativos, culturales y de investigación, en el marco del "Concurso de subsidios para proyectos de preservación documental 2014" del CEHIPE.

## Se vende

Muy barato un automóvil Chevrolet usado pero en muy buen estado. Tratar en la Administración de este diario.

Mucama y niñera: con buenas recomendaciones, se precisa urgente. Dirigirse al Palace Hotel.

## SORPRENDENTE!

Es el surtido de casimires y paños para sobretodos y perramus que recibí esta casa para este INVIERNO.

Todas las prendas son confeccionadas por personal de reconocida competencia, bajo la dirección del mismo propietario.

Unica casa en esta ciudad que Hoff-Man la que no solo cuenta con la gran máquina a vapor gura el perfecto planchado de los trajes dejándolos como nuevos, sino tambien contribuye eficazmente a su duracion.

# Casa LAURITTO

Sastrería Fina

Félix Azara 178

Posadas-Misiones

# Mueblería y Colchonería "CASA COHAN"

Fábrica Eléctrica de Muebles

Se hacen Juegos de muebles y muebles sueltos según indicación de los Señores clientes

Camas de hierro esmaltadas — Colchones de lana y estopa — Se hacen composturas de camas de hierro y de elásticos de todas clases

Se cambian los tejidos a elásticos de hierro y de madera

Se embalan muebles—Ventas con facilidades de pago

Exposición Félix Azara 224/225 Posadas y Fábrica: (Misiones)

# El Buen Tono

CASA ESPECIAL EN ARTICULOS PARA HOMBRE Temporada Otoño - Invierno 1926

Presenta a su distinguida clientela la completa colección de sombreros de las mejores fábricas nacionales y extranjeras

Tipo reclame 12.50 - 12.90

Unica casa depositaria de los sombreros "Borsalino" de fama mundial

Perramus-Sobretodos-Trajes-Corte y colección de rigurosa moda

Artículos de viaje

Créditos por mensualidades BOLIVAR 262-Posadas

# La SASTRERIA sobre medida

que goza de mayor reputación en Posadas.

La que solo ofrece casimires Ingleses de genuina procedencia.

La única

que garantiza toda ejecución, por cuanto dispone de cortadores especialistas, capaces de satisfacer los deseos más exigentes;... y finalmente, la que le brinda a los precios más convenientes.

Esto lo encontrará V visitando la casa

# Terzi

Colón 278

Posadas



El aviso, constituye la fuente de ganancias del comercio moderno. Busque en estas páginas uno que le interesa

# EL ATENTADO

A la salud pública se realiza muchas veces en forma inconsciente por el descuido o falta de pericia en quienes elaboran la yerba mate.

En el **Molino Eléctrico** de Heras y Heras se han tomado todas las precauciones para que la elaboración de la yerba sea sometida a su más estricta higiene y a la pericia de un técnico conocedor, a fin de evitar mezclas nocivas e inferiores.

En esta forma **PRESENTAMOS** nuestra marca:

La yerba **ÑANDEYARA** es una garantía para la salud pública. Sus condiciones terapéuticas hacen honor a sus elaboradores y atestiguan la honestidad de sus procedimientos.



Tomar un Mate con la yerba **ÑANDEYARA** equivale a sentirse contento y demostrar un gusto refinado superior. No tome mate con otra yerba que no sea la exquisita **ÑANDEYARA**.

que ampara una yerba mate Superior a todas las existentes. A los técnicos conocedores, a los comerciantes y al público en general invitamos a **Solicitar muestras gratis** a título de prueba y, tenemos la seguridad que una vez probada la yerba **ÑANDEYARA** quedará consagrada como la **mejor yerba que se elabora para el consumo público.**

## HERAS Y HERAS

Posadas

Misiones



CEHIPE

Material digitalizado con fines educativos, culturales y de investigación, en el marco del "Concurso de subsidios para proyectos de preservación documental 2014" del CEHIPE.



CENTRO DEL CONOCIMIENTO



BIBLIOTECA PÚBLICA De las Misiones