



VIDA SOCIAL

Enlace

El día 10 del corriente, será consagrado el enlace de la bella señorita Aurora Cortés Guzmán con nuestro particular amigo, el estimado joven José P. Mercadal.

Viajeros

De Boupland, el señor Angel Corti. —Del mismo punto, el señor José Baltar. —A Corpus, el señor Pablo Cochach.

Agradecimiento

Los deudos del señor Antonio Schubert, fallecido en Candelaria, nos piden consiguenos por medio de estas líneas su agradecimiento a todas las personas que les acompañaron en ocasión del reciente duelo.

Fallecimiento

A una edad avanzada, dejó de existir hoy la antigua y querida vecina de esta ciudad, señora Ciriencia V. de Mayol. La extinta fué en vida una mujer consagrada a las tareas del hogar siendo su momento sentida por sus numerosas relaciones. Paz en su tumba y nuestras sin cercas condolencias a sus deudos.

Llamado de la Liga Patriótica Argentina

Se invita a todos los simpatizantes, adherentes y afiliados a Liga Patriótica Argentina, a la gran reinscripción que se realiza en el nuevo Registro General de esta institución, para lo cual podrán pasar de 7 a 11 y de 2 a 5 horas por la Secretaría, sita en Rivadavia 221, y desde el 15 de Setiembre en su nuevo local calle Belgrano 508 en la Plaza 25 de Mayo. munidos de sus libretas de enrolamiento y demás documentos personales. L. Arrechea Presidente

Anibal Cambas Secretario

Se alquila una casa de material situada en la calle Félix Azara 679. Consta de 2 piezas, comedor, despensa, cuarto, de baño completo, cocina económica con instalación de agua corriente caliente y fría. Por informes: Colón 552.

Se vende: un lote de 100 mulas, burros ceheros, refajados, yeguas, potros, caballos, a cuatro kilómetros de Posadas costa Martínez. Tratar con Hilario Gularte.

Los mejores impresos se ejecutan en la imprenta del acreditado diario LA TARDE.

Edelmira González Meza

PROFESORA DIPLOMADA. Ofrece sus servicios profesionales. Academia de Tejidos a máquina. Se reciben alumnas para enseñanza respectiva. Sarmiento 141 Posadas

EDICTO

Por disposición de S. S. el Señor Juez Letrado del Territorio de Misiones Doctor Salvador María Irigoyen se cita, llama y emplaza por término de quince días a Don Manuel de Olivera Baez para que comparezca a contestar la demanda que le ha promovido Don Juan B. Albez por escrituración del lote número cinco de la numeración vieja o sea ochenta y uno de la nueva de la Colonia Santa Ana de este territorio, bajo apercibimiento de nombrarsele defensor de ausentes si no compareciere (art. 80 del Código de Procedimientos Civiles). Casca (Civil T. 1171—Año 1927. Posadas, Agosto 20 de 1927. Tomás F. Montes

Avico de licitación

Juzgado Letrado de Misiones

Licitación para impresión de las listas provisionales y definitivas de los electores comprendidos en el distrito electoral de Misiones.

Por orden de S. S. el Señor Juez Letrado de Misiones, Doctor José María Guzmán, llámase a licitación pública el día 15 de Octubre a las 10 horas en el Despacho del Juez, para la impresión de las listas provisionales y definitivas de los electores comprendidos en el Distrito Electoral de Misiones, que se calculan serán como trece mil más o menos, debiendo las propuestas presentarse en sobre cerrado en el día y hora expresado para ser

abiertas en presencia del Señor Juez y Secretario Electoral.

Los impresores se ajustarán a los términos de los Art. 11 y 15 de la Ley 11.387 y Art. 7 a 14 del Decreto Reglamentario de la misma, así como a lo establecido en los Decretos del Poder Ejecutivo Nacional de fecha 16 de Septiembre de 1921 y 20 de Agosto de 1923 en todo lo que no esté previsto en aquellos. Los licitadores deberán depositar en el Banco de la Nación a la orden del juez, antes del día de la licitación, el tres por ciento del importe de la propuesta, el que será doblado por la parte cuya propuesta sea aceptada y sujetarse al pliego de condiciones, que queda en la Secretaría a disposición de los interesados, debiendo firmar el contrato respectivo. Posadas, Setiembre 1º de 1927

S. Emilio Galván Secretario Electoral

FOA & TERAN Acopios Frutos del País. CUEROS, CERVEZAS, MADERAS, YERBAS, MIEL, CERA. POSADAS Calle Buenos Aires 480

Muy importante. Avisamos al Comercio y al Público, que el 1º de Setiembre quedará instalada en esta ciudad una Carpintería Eléctrica para la fabricación de Muebles, Puertas y Ventanas de cualquier estilo. Especialidad en Muebles de lujo estilo Luis XV y Florentino. CONSTRUIMOS: Mostradores y Estantería de gran lujo para todos los establecimientos modernos. Precios sin competencia. Esculturas en madera y ejecución de todo trabajo perteneciente al ramo. FACILIDADES de PAGO por MENSUALIDADES "LA ITALIANA" COMUNE y BUZZI. Entre Ríos esq. San Luis Posadas

Dr. TOMAS ROBERTO AMUCHATEGUI. Especialista de Garganta, Nariz y Oído. Curso de perfeccionamiento en las Clínicas de París y Viena. Especialistas de los Hospitales Alvear y Falavery de la Cap. Federal.—Consultas de 15 a 18 horas. Esmeralda 455 Uf. 3757 A. Se atiende en esta ciudad desde el 3 al 15 de Septiembre (le avisaré el sitio) de 9 a 12 y de 14 a 18 horas. Traerá el Aparato Walter para intervenciones indoloras y exangües

CASA NUEVA DE ITURBE & TAUBER. Establecimiento Musical - Bazar - Juguetería. BOLIVA 213 POSADAS (MISIONES). PIANOS Y AUTOPIANOS DE LAS MEJORES MARCAS. Con un sólo desembolso de \$ 42.— y el resto en iguales cuotas pagaderas mensualmente, le entregaremos un buen piano, de sólida construcción, potentes voces y artístico mueble en caoba o nogal. Visite nuestra exposición sin competencia, donde podrá examinar los últimos modelos recién llegados. Taller especial para afinaciones y reparaciones

Calidad y Potencia a Precio Bajo Oldsmobile "6" Como todos los productos de la "General Motors" este coche reúne a la belleza de sus líneas y a su sólida construcción el atractivo de un precio imposible de igualar. Doble Faeton Standard \$ 3.395 s/w Bs.As. Equipado con 5 cubiertas Balloon. SÁNCHEZ Y PAGES BOLIVAR 223-235 POSADAS

PREMIO STANDARD 1927. Florencio Varela Mar del Plata Florencio Varela. Febrero 12/13 - 780 kilómetros. Segunda categoría 1o. y 2o. RUGBY "6" N° 25 ANDRES LONCHI 11 h. 46 m. 32 s. N° 30 JUAN PARGALIONI 12 h. 00 m. 42 s. Tercera categoría 1o., 2o. y 3o. RUGBY "4" N° 49 HERMENEGILDO AGOSTINI 12 h. 05 m. 09 s. N° 43 ANTONIO GERLI (h.) 12 h. 35 m. 09 s. N° 34 PEDRO PERALTA 13 h. 10 m. 55 s. Con este meritorio triunfo de nuestra gran marca ha quedado consagrada su superioridad, en todo y por todo. Han llegado los más recientes modelos—Pidan catálogos. Agente en Misiones: Simón Sturich Calle COLON No. 368

HOTEL "APOLO" Recientemente instalado. A media cuadra de la plaza principal, frente a la Gobernación. Servicio esmerado—Cocina de primera—Piezas ventiladas Baños en ambos pisos. Seberbia vista panorámica sobre el Paraguay, Río Alto Paraná, Candelaria, Etc. Servicio de Matrimonio, Casamientos y Bautismos. M. FREAZA

EL BUEN TONO TEMPORADA VERANO 1927-28 DOMINGO 27 DE AGOSTO Grandiosa exposición sombreros paja 16 modelos nacionales y extranjeros MANILA — ITALIA — RUSTIC

**Juan B. Mola & Cia.**  
 Casa Importadora y Almacén por mayor  
**Especialidad en yerba argentina marca "MOLA"**  
 Concesionarios de los acreditados productos QUILMES. Tres Artículos insuperables: Corveza ERISTAL, BOCK y MALTA. Concesionarios del acreditado vino LEPANTO, el que más se vende en el Territorio. De la inmejorable Sal Nacional DOS ANCLAS y de las famosas Cajas de Seguridad SANTAMARÍA.  
 PRODUCTORES DE MADERAS  
 Navegación a vapor del Alto Paraná, servida con el cómodo vapor "IBERÁ".  
 Servicio especial de cargas, con chatas, hasta Corpus.  
 Casa Central: POSADAS-MISIONES SANTA FÉ 118 al 119. Escritorio en BUENOS AIRES BARTOLOMÉ MITRES 1265

Por más grande y sugestivo que sean los avisos, no se deje engañar  
**Isasa & Scholz**  
 es la casa atendida por sus propios dueños y con personal competente, que será siempre la más barata y mejor surtida en los siguientes ramos:  
 TIENDA, MERCERÍA Y ANEXOS, ALMACÉN DE COMESTIBLES, FERRETERÍA, PINTURERÍA, BAZAR, MENAJE, etc. etc.  
 Especialidad en herramientas y artículos rurales: alambres, chapas galvanizadas para techos. Bombas, cañerías y accesorios. Pterros en general para herrería y obras. Carbón de fragua, cal y portland. Herramientas para todos los oficios. Armas y artículos de caza y pesca. Aceites, pinturas y colores para buenos pintores.  
 Visiten nuestros salones de exposición y venta y se convencerán de la bondad y baratura de los mismos.  
 Calle Buenos Aires esq. Sarmiento. Antigua casa de P. Noziglia POSADAS MISIONES

**Jacobsen H<sup>nos.</sup>**  
 Constructores Mecánicos y Navales  
 Talleres y Varadero en el Puerto  
 Zapecadoras, Srandas y Molinos para Yerba  
**Empresa de Navegación EN EL ALTO PARANÁ**  
 Servicio de cargas y pasajeros con el rápido buque motor  
**"Ciudad de Posadas"**  
 Entre Posadas, P.to Aguirre (Iguazú) y escalas  
 Con salidas fijas los días 2, 7, 12, 17, 22 y 27 a las 9 horas  
 Salidas de Pto. Aguirre días 4, 9, 14, 19, 24 y 29 >> 7 >  
 Servicio especial de cargas y pasajeros con el rápido buque motor  
**"CUÑATAY"**  
 Entre POSADAS, GISELA y escalas  
 Salidas los Lunes, Miércoles y Viernes a las 8 hs.  
 Salidas de Gisela los Martes, Jueves y Sábados a las 8 horas  
 Flete único para Gisela y escalas \$ 12.— los 1000 kilos, por medida \$ 0.30 el pie cúbico sin otros gastos  
 Unicos agentes para Misiones de la Compañía Petrolera "BAKÚ" el mejor lubricante para automóviles y Motores Marinos  
 PIDAN PRECIOS  
 Agencia Marítima y Despachantes de Aduana  
 Santa Fé 427  
 POSADAS MISIONES

El orgullo de nuestro Territorio de Misiones  
**"La Mueblería Europea"**  
 Con sus muebles, hizo la felicidad de los hogares MISIONEROS  
 Los muebles de LA EUROPEA son muy elegantes y de mucha duración, con la ventaja de precios mínimos.  
**UNA VISITA LE CONVENCERA**  
 Pedro Chaparro 16 años establecido  
 Colón 167 al 173 POSADAS MISIONES

**Muy importante**  
 Para los interesados en comprar tierras para plantar Yerba Mate  
 En la progresista Colonia Bompland, se venden 214 hectáreas en dos lotes de 107 cada uno. Uno de ellos hace límite con el pueblo y el otro a 1500 metros de distancia. Para más informes dirigirse al señor MANUEL BRAÑAS.

**Quilmes Cristal, Quilmes Pock y Malta Quilmes**  
 Tres productos que siempre han sido insuperados, que no se hallan expuestos a las alteraciones de la temperatura como sus similares, inferiores manteniéndose invariablemente, inmejorables. Recomiéndase muy especialmente, verificar la cápsula metálica, a fin de evitar posibles involuntarias confusiones pues, los productos QUILMES en razón de su superioridad, se venden a precios ligeramente más elevados que los de sus competidores.

**SORPRENDENTE!** Es el surtido de casimires y paños para sobretodos y perramus que recibió esta casa para este INVIERNO.  
 Todas las prendas son confeccionadas por personal de reconocida competencia, bajo la dirección del mismo propietario.  
 Unica casa en esta ciudad que Hoff-Man la que no solo ase-cuenta con la gran máquina a vapor el perfecto planchado de los trajes dejándolos como nuevos, sino tambien contribuye eficazmente a su dración.  
**Casa LAURITTO**  
 Sastrería Fina  
 Félix Azara 178 Posadas-Misiones

**Señora:** No use Lavandina! Le quemara y rompe la ropa!  
 Si quiere Vd. blanquear y desmanchar a la perfección sus prendas, sin perjudicar en absoluto los tejidos, y aumentar así en mucho la duración de las mismas, use solamente el:  
**Extracto en Polvo "DORA"**  
 No contiene cloro ni soda: Puede usarse sin temos con prendas de seda y lana. Es desinfectante sin ser venenoso, no aja las manos.  
 Su preparación es sencillísima, pues basta verter en un litro de agua el contenido de un pequeño tubito de vidrio, para obtener al instante un litro de solución, que podrá usar en la misma forma forma y proporciones de como usa comunmente el agua lavandina, con la diferencia de que tendrá la plena seguridad que su ropa no puede quemarse.  
**Pruébelo una vez y se convencerá**  
 Siendo muy económico. Su precio la caja de 10 tubitos \$ 1.20  
 Pídalo a los señores: Juan B. Mola y Cia.—F. Gibaja y Cia. Recca & Irigaray—Fco. Ojeda—J. Abraham y Hno.—Balbino Brañas.  
 Unicos representantes en Sud América:  
**PIZARRO Y ROBLEDO**  
 Reconquista 165—Buenos Aires

**CUANDO** quiera que sus libros y revistas sean bien encuadernados, mándelos a  
**JOSE MELOT**  
 EN LA LIBRERIA DEL COLEGIO

**Taller Mecánico**  
 de **PEDRO ROSA**  
 Reparaciones de automóviles en general, vulcanizaciones de cámaras y cubiertas de cualquier medida con máquina moderna, carga y composición de batería, soldaduras y arreglo de radiadores accesorios y repuestos para automóviles.  
**Material digitalizado con fines educativos, culturales y de investigación, en el marco del Concurso de subsidios para proyectos de preservación documental 2014 del CEIPE.**

**Dr. Augusto P. Pandiani**  
 ESCRIBANO PÚBLICO NACIONAL  
 Secretario del Juzgado Letrado a cargo del Dr. Irigoyen. Rápidas inscripciones y anecamientos de títulos en el Registro de la Propiedad de la Capital Federal, por intermedio de Escribanos Corresponsales. Sanción de títulos de acuerdo a la nueva Ordenanza Municipal. Inscribe títulos para el pago de la C. Territorial.  
 Atiende personalmente en su Escribanía de 6 a 12 y de 1 a 8  
**BOLIVAR 290 — POSADAS**

**Tomás F. Montes**  
 ESCRIBANO NACIONAL  
 Secretario del Juzgado Letrado a cargo del Dr. Irigoyen. Escribano del Banco Hipotecario Nacional. Rápidas inscripciones y anecamientos de títulos en el Registro de la Propiedad de la Capital Federal, por intermedio de Escribanos Corresponsales. Sanción de títulos de acuerdo a la nueva Ordenanza Municipal. Inscribe títulos para el pago de la Contribución Territorial.  
 Atiende personalmente en su Escribanía de 6 a 12 y de 1 a 8  
 Santa Fé No. 392 — Posadas

**La SASTRERIA sobre medida**  
 que goza de mayor reputación en Posadas.  
 La que solo ofrece casimires Ingleses de genuina procedencia.  
**La única** que garantiza toda ejecución, por cuanto dispone de cortadores especialistas, capaces de satisfacer los deseos más exigentes, . . . y finalmente, la que le brinda a los precios más convenientes.  
 Esto lo encontrará Vd. visitando la casa  
**Terzi**  
 Colón 278 Posadas

**Transportes "F. Rodríguez"**  
 La empresa que conviene por sus tarifas económicas y buen servicio  
 ATENCION PERSONAL  
**TARIFAS DE CARCAS**  
 De Estación Lacroze a Posadas Por cada 1000 kilos, fracciones de 10 en 10 kilos  

Tarifa A.—\$ 31.50	Tarifa B.—\$ 35.50	Tarifa C.—\$ 80.50
Acero Alambres Alpiste Aplillera Arroz Azúcar en bolsas Azufre Cal Caños fierro Caños plomo Carbón de Piedra Carbón de fragua Cerveza en cajones Estearina Fariña Gras; común Hierro Herrita Jabón común Kerosene Líquidos en cascos Mármoles Papas Polvo de tabaco Portland Porotos Resina Sal común Sal de roca Sebo en cascos Semilla de alfalfa Soda cáustica Talco común	Cigarrería Cocinas fierro Estopa Farmacia Leceria Libería Mercería Comeras frías Reperia Talarabaría Tienda Zapatería Cerveza en canastos Todo articulo de alim-ción y ferreteria, no especificado.	Bañaderas Biscutas Bebidas Canastería Colchones elásticos Coche.es de lana Corchos Coronas frías Damañau. y otras Escaleras Escobas Jaulas Muñecas Fajones de botellas Sombrereria

**NOTA IMPORTANTE:**  
 Recordamos muy especialmente a los señores comerciantes indiquen a las casas vendedoras de Bs. Aires, que remitan sus pedidos por intermedio de los TRANSPORTES "F. RODRIGUEZ", a fin de evitar el fraccionamiento en las cargas y evitar la rapidez en el transporte por lo que saldrán beneficiados los comerciantes en sus fletes.  
**TRANSPORTES "F. RODRIGUEZ"**  
 ALSINA 634—BUENOS AIRES  
 Agente en Posadas: Elisardo Alonso  
 CATAMARCA 518 — TELÉFONO 192  
**FLETE MINIMO POR CADA CONSIGNACIÓN \$ 4.—**

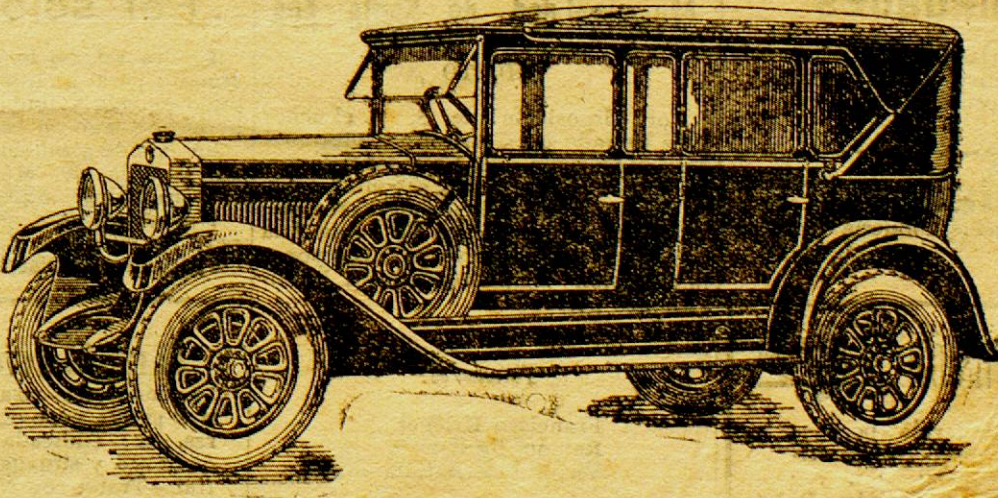

**FIAT 503** LA JOYA AUTOMOVILÍSTICA DEL PRESENTE  
 Agente exclusivo de Misiones  
**SANTIAGO TERZI**  
 CENTRO DE CONOCIMIENTO BIBLIOTECA PÚBLICA DE LAS MISIONES  
**DE PAGO—POSADAS**

Precios de subscripción:	TÉRMINO	CIUDAD	INTERIOR
Por un mes...	...	\$ 1.40	\$ 1.50
" tres meses...	...	" 4.20	" 4.50
" un año...	...	" 16.80	" 18.00

# LA TARDE

EL DIARIO DE MAYOR CIRCULACION EN MISIONES

Posadas (Misiones) 2 de Setiembre de 1927

Núm 5366

AÑO XV

El aviso, constituye la fuente de ganancias del comercio moderno. Busque en estas páginas uno que le interesa

**Julia Vargas**  
PARTERA NACIONAL  
Ofrece sus servicios p. profesionales  
San Luis 330 Posadas

**Luis Jorge Rojas**  
ESCRIBANO NACIONAL  
Secretario del Juzgado Letrado.—  
Escribano del Banco Hipotecario  
Nacional.  
Se encarga de la inscripción y saneamiento  
de títulos ante el Registro de la Propie-  
dad de la Capital Federal para lo cual  
cuenta con diligentes correspondien-  
tes.—Inscribe títulos para el  
pago de la Contribución  
Territorial.  
Sanea títulos de acuerdo a la nueva  
ordenanza municipal.  
Atiende personalmente en su Escribanía de  
7 a 12 y de 13 a 20  
AYACUCHO 330—Teléf. —Posadas-Misiones

**María Hierro**  
Modista de Corte y Confección  
Se encarga de todo trabajo de su  
especialidad  
Precios módicos  
Calle 3 de Febrero esquina Rioja  
Teléfono 160

Para comer bien visita Vd. la  
**FRUTERIA y FIAMBRERIA**  
"Buenos Aires"  
Siempre encontrará cosas  
nuevas y recién recibidas  
**S. PLANTIER y Cia.**  
Félix Azara 242  
Teléfono 145 Posadas

Se vende Un break reno-  
vado y flamante  
y los arcos de un caballo en \$450.—  
Informes en «La Hueblería Europea»  
también vendemos barato madera ter-  
ciada.

Se vende En el ensanche de  
Apóstoles, un terreno  
que mide 25 mts. de frente por 100 de  
fondo. Títulos perfectos. Precio \$250.  
Dirigirse a esta administración.

**PLANTAS DE YERBA MATE**  
40.000 de vivero y hasta un millón  
de almácigo. Se venden a precios con-  
venientes. Tratar con BONIFACIO VI-  
LLALBA, propietario del camión colo-  
rado que hace el servicio entre Cande-  
laria y Posadas. v. 28-VIII

Gran tango de moda  
**MUÑECA DE CARNE**  
Orquesta Canaro  
CASA NUEVA Bolívar 213

Si a Vd. le interesa el rñdi-  
miento y precio de sus neumáti-  
cos, "no se equivocará" si adopta  
los Pirelli (Cord).  
Pídalos a Santiago Terzi.

**SE ALQUILAN**  
Un amplio y cómodo local con can-  
cha de bochas, especial para un recreo  
o pasatiempo, y otros locales adecua-  
dos.—Verse con el propietario del Al-  
macén y Tienda MOISES RAMÓN OR-  
FALL, Santa Fé esq. 25 de Mayo.

**Propiedades**  
Se venden varias propiedades impor-  
tantes y se alquilan casas higiénicas  
Tratar con Vicente Gentile

**Se alquilan:** casas baratas  
Vda. de Meseguer. Jabonería Montaja-  
no

**Hotel y Pensión "El Atlántico"**  
La casa preferida por las  
familias y pasajeros de Mi-  
siones  
Comodidades — Baños.  
Excelent — Telefonos.  
Atendido directam. —  
tario LUCIA —  
Viamonte 682 — BUENOS AIRES

**Se vende**  
Un Omnibus marca Ford, con ca-  
dad para 15 pasajeros en buca de  
caciones y con patente para el año 1927  
**Precio \$ 1.300**  
Tratar: Panadería 9 de Julio.

**Bar y Café 'Roma'**  
(Frente a la Plaza 9 de Julio)  
**RESTAURANT A LA CARTE**  
**Platos extras diarios**  
Domingo: Mayonesa - Ravioles  
Lunes: Callos a la Madrileña  
Martes: Ñoquis a la Romana  
Miércoles: Carbonada a la criolla  
Jueves: Tallarines  
Viernes: Bacalao  
Sábado: Buseca  
Se da pensión a \$ 40.— mensuales  
Café con leche, pan y manteca 0.30 centavos  
**ANTONIO FURFARO**

**Talleres Metalúrgicos**  
DE  
**EMILIO GOTTSCHALK**  
Fabricación de Cocinas, Tanques, Vidrieras, Canaletas y Caños  
Instalaciones de aguas corrientes  
Bombas y Molinos para agua  
VENTA: de Chapas, Canaletas, Caños y Fierros  
Arados RUD-SAK  
Maquinarias agrícolas — Equipos de Luz  
**Camino al Zaimán — Casilla de Correo N. 2**  
**POSADAS**

**HERMOSA CHACRA**  
de 25 hectáreas  
Toda alambrada, con aguada permanente y pasto bueno,  
tiene cerca de 4.000 plantas de yerba mate de un año ya  
prendidas y como tres hectáreas más  
cultivadas y listas como para plantar  
**En la Colonia Candelaria a un paso de**  
**Posadas — Título perfecto**  
**SE HALLA EN VENTA**  
Dirigirse a CARLOS TARELLI — Candelaria

**Hotel y Bar Internacional**  
(Antiguo Hotel París)  
**de Luis López**  
Plaza 9 de Julio  
**ATENCION PERSONAL**  
COMODIDADES PARA FAMILIAS Y PASAJEROS  
HERMOSAS PIEZAS A LA CALLE  
**SERVICIO A LA CARTA**  
Se atienden servicios de banquetes, lunches y casamientos

**Municipalidad de Santa Ana**  
EDICTO  
Por disposición de S. S. el señor  
Juez Letrado del Territorio doctor José  
María Guzmán, se hace saber por el  
término de treinta días, a contar desde  
la primera publicación del presente,  
que el H. C. Municipal de Santa Ana  
ha designado miembros para componer  
la Comisión Empadronadora a las si-  
guientes personas:

**Titulares:**  
Francisco Krieger  
Ramón Bridier  
Virgilio A. Batalla  
**Suplentes:**  
Luis L. Fernández  
Breard S. Márquez  
Luis Riquelme

Se vende que durante el término  
podrán ser tachados sus  
miembros por cualquier vecino ante el  
Juzgado Letrado. Informes en la  
Secretaría Municipal del 6 de  
Calle 6 de Agosto 47, 1927.  
S. Emilio Galvan  
Secretario Electoral

**POR \$ 3.-- AL CONTADO**

Que Vd. invierta en com-  
pras en la acreditada Li-  
brería del Colegio-Colón  
y Sarmiento (Frente al Pa-  
lace Hotel) se le regala-  
ra Una Colección de 12  
hermosas postales de esta  
ciudad y Cataratas del  
Iguazú

**Esta Oferta**  
**de Positivo Valor durará todo el mes de Setiembre**

Aprovecharla, equivaldrá a conservar  
un grato y útil recuerdo

No olvide: Librería del Colegio-Colón y Sarmiento  
(Frente al Palace Hotel)

**ELIAS ARTIGAS**  
ARQUITECTO  
Escritorio: SAN LORENZO 339 — TELEFONO 264  
**EMPRESA DE CONSTRUCCIONES EN GENERAL**  
Contratación y administración de toda clase  
de obras.  
Se dispon personal competente en todos  
los s de construcciones.  
**SOLICITEN PLANOS Y PRESUPUESTOS**  
Representante: de la Sociedad Anónima 'Talleres Metalúrgicos  
San Martín'. Construcciones Metálicas, Tirante-  
ria, Caños y Fierros en general.

**TALLER MECÁNICO "PAULISTA"**  
MECÁNICA — ELECTRICIDAD — RADIOTELEFONÍA  
Profesionales competentes. Cuenta con torno de precisión, máquinas y he-  
rramientas modernas. Compostura de máquinas-Bobinaciones eléctricas-Ins-  
talaciones y reparaciones de motores de todo índole. — Instalación arreglo  
de Receptores de Radio y electricidad. — Carga de acumuladores y demás  
trabajos del ramo  
**LINDSTROM y Cia**  
BOLIVAR Y AN LORENZO POSADAS MISIONES  
Instalaciones de aguas corrientes y  
artefactos sanitarios. Personal competente

**No hay que dudarlo**  
**Hay que verlo**  
El gran surti- **Frutería Modelo** de frutas frescas  
do que tiene la y secas, fiambres,  
quesos del país y extranjeros, manteca, conservas, caramelos  
y galletitas. Semillas de todas clases.  
**Depósito de papas, cebollas, ajos, mie de abe-  
ja y grasa de chacho**  
Material digitalizado con fines educativos, —  
culturales y de investigación, en el marco del  
"Concurso de subsidios para proyectos de  
preservación documental 2014" del CEIPE.  
REPARTO A DOMICILIO  
Teléfono 134  
CENTRO DEL CONOCIMIENTO  
BIBLIOTECA PUBLICA  
De Las Misiones

**PROFESIONALES**  
Estudio Jurídico  
**Doctor Pedro Raúl Fernicola**  
ABOGADO  
Asuntos Civiles, Comerciales y Criminales.—Con-  
sultas verbales y por escrito. — Contando con  
bogados corresponsales en Buenos Aires, Paru-  
ná, Corrientes y Mendoza.  
**Arturo Fraguero**  
Ex Juez de Menores ante los Juzgados Letrados  
del Territorio.  
Tramita asuntos judiciales y administrativos  
Colón No. 324 Misiones  
Posadas

**Dr. José M.ª Ríos**  
Medicina general — Enfermedades  
de niños  
Consulta de 7 a 10 y de 15 a 17  
Córdoba 356 POSADAS

**Dr. Rodolfo F. Torres**  
Médico-Urologo  
Ex-interno de los hospitales Durar. de Niños  
Medicina general  
Especialmente señoras y Niños  
Consultas de 8 a 11 y 14 a 7  
Los domingos en Candelaria de 8 a 4  
Buenos Aires 214. (Casa de la sucesión  
Nuziglin) — POSADAS

**Dr. Antonio Aquino**  
URUJANO DENTISTA  
Consultas: de 7 y 80 a 12 p. m.  
Calle SARMIENTO No. 277  
Casa de Barthe (Altos)

**Clínica Dental**  
a cargo del Cirujano Dentista  
**Carlos E. Campbell**  
Consultas 7 1/2 a 11 1/2 y 15 18