

LA TARDE—Posadas (Misiones), Mayo 18 de 1929

La entidad de los plantadores de yerba mate

Como va anunciado por el aviso que se inserta en otro lugar de este diario, mañana, celebrarán su primera reunión en el Palace Hotel, los delegados de la Asociación Argentina de Plantadores de Yerba Mate. La entidad de referencia que hoy cuenta con mil seiscientos asociados, constituye en la actualidad una organización perfectamente orientada que sabe encarar con alto criterio los problemas que se relacionan con nuestra industria madre.

Tesoneramente y con una actividad digna de mención, los directores de la Asociación Argentina de Plantadores de Yerba Mate y muy especialmente, el presidente señor Alfredo Beltrame y el vicepresidente señor Pedro Núñez, han venido realizando una intensa campaña que culminó con el más amplio éxito.

Formadas las comisiones locales en todos los pueblos y colonias robustecida la institución por la adhesión de la casi totalidad de los plantadores de yerba, puede decirse que se ha llevado a cabo el plan esencial que no era otro que el de fortalecer la sociedad para darle el empuje y la fuerza que necesitaba. Hoy la Asociación Argentina de Plantadores de Yerba Mate, está en condiciones de

desarrollar el programa que indican sus estatutos y que es de defensa de la industria nacional.

Nos place señalar estos progresos de la entidad mencionada, pues cuando se logran objetivos como los alcanzados, cuando el espíritu de asociación y de solidaridad echaban fuertes raíces, es porque hay el pleno convencimiento de que así se luchará con mayor ventaja y se luchará con mejor éxito por los intereses comunes. Y merece destacarse aún más el hecho si se piensa que la sociedad de referencia excluye en absoluto de sus actividades todo lo que se relacione con la política, que en la mayoría de los casos lleva al fracaso a las instituciones que se embarcan o se orientan por esa ruta.

La asamblea que los delegados realizarán mañana tomará importantes acuerdos relacionados con la marcha futura del organismo y renovará la comisión directiva.

Los que desde la prensa hemos estimulado su acción y hemos aplaudido su labor, cumplimos con el deber de expresar los mejores augurios para que se marche por el camino seguido y porque se cumplan los altos propósitos que le están señalados a la Asociación Argentina de Plantadores de Yerba Mate.

Las escuelas de adultos de los territorios

Dependerán de la Dirección General de Escuelas de Adultos

Por una reciente resolución dictada por el Consejo Nacional de Educación y que tuvo su origen en un informe del inspector de territorios, se ha resuelto que en lo sucesivo las escuelas de adultos que funcionan en las gobernaciones, dependan directamente de la Inspección General de Escuelas de Adultos.

Dicha resolución tiene por objeto lograr mejores resultados en las escuelas mencionadas que los obtenidos hasta la fecha.

grar que terminen las eternas especulaciones y favoritismos que se observan en la aprobación de textos escolares.

Una obra simpática

La Compañía Internacional de Teléfonos S. A.

El ingeniero L. González R. Núñez, a cargo de las obras que construye la Cia Internacional de Teléfonos S. A. en esta ciudad, hizo entrega en la mañana de ayer al Sr. Presidente Municipal Dr. Raúl P. Fernicola de un pequeño puente construido por dicha Cia. sobre el túnel de conductos subterráneos que atraviesa la zanja de desagüe en la calle Colón entre las de Saíta y Catamarca.

El Dr. Fernicola que concurrió al lugar acompañado del personal superior de la Municipalidad, agradece

Productores de Yerba Mate

Antes de comprar bolsas, les conviene pedir precio a

SANTIAGO TERZI
Colón 278 Posadas

Informaciones telegráficas del país y del extranjero

Fué detenido el jefe de una banda de ladrones de automóviles que había sido indultado

El celebrado actor nacional Roberto Casaux sufrió un ataque cerebral siendo muy delicado su estado

Quedó definitivamente solucionado el viejo pleito de Tacna y Arica. Tacna quedará para el Perú y Arica para Chile. Otras estipulaciones del tratado de Ancón

CAPITAL FEDERAL

Los ladrones de automóviles

Capital Federal, 18.—El sujeto Francisco Ramognino Sáez que fuera condenado a varios años de presidio y después, indultado por capitanear una famosa banda de ladrones de automóviles, acaba de ser detenido nuevamente por la policía de esta capital por haber incurrido en idéntico delito habiéndose comprobado que volvía a capitanear otra banda que se dedicaba al robo de autos. La policía detuvo además a otros complicados en el delito.

ensayo, que se realizaba en el Teatro Nuevo el celebrado artista argentino Roberto Casaux, fué acometido por un ataque cerebral que puso en peligro su vida. Su estado es delicadísimo y los médicos abrigan pocas esperanzas de poder salvarlo. La noticia causó penosa impresión en los círculos teatrales en los que el señor Casaux es muy apreciado.

La solución del conflicto marítimo

Capital Federal, 18.—El presidente de la república doctor Irigoyen y el ministro del interior doctor González han recibido numerosas felicitaciones por haber solucionado con criterio ecuaníme y patriótico el conflicto entre los armadores y los obreros marítimos.

El rumor sobre disolución del senado

Capital Federal, 18.—Los diarios de esta capital no conceden importancia al rumor propalado por el diario «La Calle» de que será disuelto el senado como consecuencia de su actitud frente a los diplotas de San Juan y Mendoza. Expresan los diarios que sería inconcebible tal atropello a la alta cámara y que se sentaría un mal precedente.

El estado sanitario de esta capital

Capital Federal, 18.—Las informaciones de las autoridades sanitarias refieren que es bueno el estado sanitario de esta capital, no habiéndose registrado nuevos casos sospechosos. No obstante eso, se seguirá manteniendo por ahora la cuarentena de los buques que llegan de Europa.

Los interventores a Santa Fé y Corrientes

Capital Federal, 18.—Se anuncia

que a fines de la semana próxima partirán para sus respectivos destinos los interventores nacionales a las provincias de Santa Fé y Corrientes.

Presidencia del Banco de la Nación

Capital Federal, 18.—Es muy posible que esta tarde aparezca el decreto designando presidente del Banco de la Nación al señor Carlos Botto y nombrando igualmente a los demás vocales que han de integrar el directorio.

La solución definitiva del pleito de Tacna y Arica

Capital Federal, 18.—Ha quedado solucionado definitivamente el pleito entre Chile y Perú en el asunto del litigio sobre los territorios de Tacna y Arica. Dicho territorio será dividido en dos partes, Tacna quedará para el Perú y Arica, para Chile. La línea divisoria de ambos territorios partirá de un punto al que llamaráse Concordia, situado a diez kilómetros al norte del puente sobre el río Lluta. Los depósitos de sulfuros de Etcocora quedarán en territorio chileno y los canales de Uchosome y Mauria en poder del Perú. El gobierno de Chile otorgará al Perú en una extensión de 1575 metros dentro de la bahía de Arica, un muelle con aduanas y estación para el ferrocarril de Tacna y Arica. Estas obras las costeará Chile, la que también entregará seis millones de dólares y todas las obras públicas construídas anteriormente, al Perú, sin costo alguno para éste. Esta entrega se hará conjuntamente con todas las propiedades del gobierno en Tacna. Chile mantendrá en el puerto de Arica la franquicia otorgada por el Perú en 1852 a la compañía ferroviaria. Los derechos particulares serán respetados

por ambos gobiernos. En el Morro de Arica se erigirá un monumento que consolide la amistad y la armonía entre ambos países.

Los niños natos peruanos nacidos en Arica, serán considerados peruanos hasta los 12 años en que ellos elegirán voluntariamente su nacionalidad e igualmente ocurrirá con los niños chilenos nacidos en Tacna.

Los dos países abandonarán toda obligación o compromiso de deuda sean o no derivados del tratado de Ancón. La solución del pleito de Tacna y Arica en la forma convenida, causó excelente impresión en Chile y Perú celebrándose manifestaciones de regocijo y confraternidad entre los dos países.

ESPAÑA

La inauguración de la exposición de Barcelona

Madrid, 18.—Anuncian de Barcelona que reina gran animación en la ciudad condal por el acto de inauguración de la exposición internacional que será inaugurada mañana. La ceremonia será presidida por los reyes Alfonso y doña Victoria los que estarán acompañados por el jefe del gobierno general Primo de Rivera. El acto promete alcanzar grandes y brillantes proporciones.

ESTADOS UNIDOS

El asunto del Chaco Boreal

Washington, 18.—Se anuncia que el día 26 del corriente iniciará su labor más intensa la comisión de conciliación que estudia los incidentes ocurridos en el Chaco Boreal.

Gobernación de Misiones

Resolución N° 145

Posadas, 18 de Mayo de 1929

Visto este expediente (1618-C-1929), por el que la dirección de la Cárcel del Territorio solicita se disponga el llamado a licitación pública para el suministro de los artículos constitutivos del racionamiento de los presos y combustible para dicho establecimiento durante el segundo semestre del año en curso.

El gobernador de Misiones
RESUELVE:

Art. 1°.—Llámanse a licitación pública

por el término de quince días para la provisión de artículos constitutivos del racionamiento de los presos y combustible para la Cárcel local.

Art. 2°.—El racionamiento se comprenderá de los siguientes artículos: carne de vaca de buena calidad; libre de paleta, cogote o garrones; galleta de primera clase, con grasa; azúcar refinada argentina; porotos de manteca o caballeros; yerba mate de buena calidad; grasa de vaca en latas cerradas; sal gruesa de Cádiz; pimentón dulce; fideos blancos surtidos; maíz pisado blanco; café caracolillo o cosechera; cebollas de cabeza, sin brotes; papas libres de brotes y marchites; arroz carolina y leña en rajas.

Art. 3°.—Los viveres y combustibles

decidió la obra ejecutada que viene a llenar una necesidad ya sentida y esto traerá también el reparar el muro de contención de los terrenos que cruza dicha zanja obra que ordenó el Sr. Presidente Municipal se haga de inmediato cuando sobre la acera opuesta, otro puente igual al donado por la Cia. Enviamos nuestras felicitaciones a la Cia. Internacional de Teléfonos por la obra realizada.

Los balances municipales

Serán entregados al concejal Bertrán

En la sesión que celebró anoche el Concejo y después de las observaciones hechas por el concejal señor Bertrán con respecto a la aprobación de los balances de la Municipalidad por los meses de Enero, Febrero y Marzo, se resolvió entregar dichos balances al concejal citado para su revisión.

Consideramos acertada la medida que está perfectamente de acuerdo con el comentario hecho ayer en estas columnas.

Estación Experimental de Loreto

Dirección General de Enseñanza Agrícola

A los señores plantadores, colonos y agricultores en general se avisa que en la Estación Experimental de Loreto (Misiones) evacúa consultas sobre el cultivo y la industria de la yerba mate, de sus plagas, accidentes y enfermedades, así como de otros cultivos e industrias agrícolas en general.

Gran stock de plantas de yerba de todos tamaños para la venta.

Personalmente o por carta, dirigirse al Director de la Estación Experimental de Loreto, Santa Ana (Misiones).

PIELES

DE LA PELETERIA GALPERIN DE BS. AIRES

Grandioso surtido en tapados y zorros importados

EXPOSICIÓN Y VENTA EN EL PALACE HOTEL

Se atienden llamados a domicilio por teléfono

Créditos a sola firma en 20 mensualidades

SOLAFLEX

La última palabra en materia de propaganda

Los letreros luminosos Solaflex funcionan con la luz natural de las calles sin gasto de ninguna especie. Brillan intensamente aunque el día esté nublado. El reducido gasto inicial es lo único que le cuesta un poderoso vendedor silencioso en su negocio.

Solaflex en los camiones — Solaflex en frentes
Solaflex en vidrieras — Solaflex en todas partes

Únicos concesionarios:

Escudero, Dufour y

San Lorenzo 316

La buena preparación de RECETAS, con Drogas de reconocida pureza es la característica de la FARMACIA DEL INDIÓ que atiende personalmente su propietario SAMUEL ACUÑA, Químico Farmacéutico.

DEPOSITO Y REPRESENTACION DE LOS PRODUCTOS BAYER

FELIX AZARA esq. SAN MARTIN.

Material digitalizado con fines educativos, culturales y de investigación, en el marco del "Concurso de subsidios para proyectos de preservación documental 2014" del CEHIPE.

Hotel Apolo

POSADAS

Excelente cocina.—Edificio moderno.—Habitaciones higiénicas
Hermosas vistas panorámicas.

Servicio esmerado San Martín 383

Quilmes Cristal, Quilmes Pock y Malta Quilmes

Tres productos que siempre han sido insuperados, que no se hallan expuestos a las alteraciones de la temperatura como sus similares, inferiores manteniéndose invariablemente, inmejorables. Recomendase muy especialmente, verificar la cápsula metálica, a fin de evitar posibles involuntarias confusiones pues, los productos QUILMES en razón de su superioridad, se venden a precios ligeramente más elevados que los de sus competidores.

BIBLIOTECA PÚBLICA
CONOCIMIENTO DE LAS MISIONES

¡Una primicia del año 29!... Discos "VICTOR" a \$ 2.50 c/u.

Reserve su pedido. -- Al interior hacemos los despachos en el día.

Victrolas Ortofónicas de todos modelos y Valijas "VICTOR." Surtido completo

Ya llegaron los discos "VICTOR" a \$ 2.50 cada uno Últimas Novedades

Agencia "VICTOR" Freaza & Ferrajoli

Colón 165 — Telegramas "FREAZA" — Teléfono 219 — POSADAS

que no fueren de primera calidad, adquirirá en plaza la dirección de la Cárcel por cuenta del contratista, abonándolos con el depósito de garantía.

Art. 4º.—En la Secretaría de la Gobernación se recibirán las propuestas cerradas y lacradas hasta el día 3 de Junio próximo, fecha en que se abrirán a las 9 horas en presencia de los interesados que concurrirán. Dichas propuestas deberán formularse en papel sellado de cinco pesos moneda nacional, de acuerdo con la ley respectiva, y traer agregado un certificado del Banco de la Nación Argentina, por el depósito a la orden de la Gobernación, en una suma equivalente al 3 % del total de la misma, que servirá de garantía a las propuestas.

Art. 5º.—El depósito a que se refiere el artículo precedente, será elevado al 10 % para el licitante adjudicatario dentro de los quince días de comunicada la aceptación y servirá de garantía al cumplimiento de lo establecido en el art. 3º. El depósito de los licitantes no aceptados, será devuelto a sus respectivos interesados.

Art. 6º.—Las propuestas se considerarán hechas por todo o cada uno de sus renglones, y la Gobernación se reserva el derecho de aceptarlas o rechazarlas todas o en parte, si así lo estimare conveniente.

Art. 7º.—Comuníquese, publíquese y resérvese el expediente respectivo en Secretaría a sus efectos.

Firmado: BARREYRO José Manuel López

Permiso a la Cía. Argentina de Teléfonos del Litoral

Conforme a la solicitud presentada, el concejo municipal despachó favorablemente en su sesión de anoche, el pedido hecho por la Cía. Argentina de Teléfonos del Litoral Ltda., para construir la red telefónica en esta capital.

La citada empresa acompañó en su solicitud los planos respectivos de las obras a realizarse.

Para facilitar la enseñanza en las escuelas

Un procedimiento eficaz

La importancia del empleo de vistas y proyecciones en la enseñanza está siendo cada vez más aceptada por los educadores de todos los países. Sin embargo son aun muchos los maestros que no enseñan a sus alumnos a observar; que no hacen ningún uso siquiera de los grabados de los libros de texto.

El profesor Reeder, de la Universidad de Columbia, Nueva York, cuenta que en una conferencia con proyecciones, y como preparación para presentar las vistas pidió a los niños que estudiaran. Sucedió que tenía entre sus placas dos duplicados exactos de las ilustraciones contenidas en la lección que había mandado estudiar a los niños. Cuando enseñó estas vistas en la pantalla y preguntó a los niños, si las habían visto anterior-

mente, ellos contestaron enfáticamente que no. Estos niños no habían aprendido nunca a observar las ilustraciones de los libros de texto.

El profesor Reeder recientemente ha visitado diferentes escuelas para observar los métodos de enseñanza empleados en las clases y después ha publicado una descripción de la clase observada y los comentarios que le sugiere. La primera visita que hizo fué a la escuela «Horace Mann», donde presencié una lección de geografía con proyecciones. En el Boletín de la Unión Panamericana del mes de abril aparece la traducción española del artículo que publicó después el profesor Reeder titulado «Una lección con proyecciones».

VIDA SOCIAL

D. Adolfo Raffo

El señor Adolfo Raffo que desempeñó con acierto la jefatura de la Oficina de Tierras en esta ciudad acaba de ser designado para prestar servicio en la secretaría de la Dirección General de Tierras en Buenos Aires. Para reemplazarlo ha sido nombrado el señor José Solá quien oportunamente se hará cargo de su puesto.

Viajeros

Regresó hoy de Buenos Aires, la señora Julia C de Heras en compañía de sus dos hijos.

—De Corrientes, el señor Evelio Montejano.

—De Bonplad, el señor Luis Lampugani

Bar y Restaurant Palace

El día 1º del mes entrante, será inaugurado oficialmente el Bar y Restaurant del Palace Hotel instalado confortablemente en el amplio salón de la planta baja. Con ese motivo se realizará una hermosa fiesta.

Señora o Señorita

¿Quiere Vd. un buen corte de mecená? Vaya a lo de Millán.

Se alquila: amplio local, para comercio y familia Antigua y acreditada casa Rosa Martínez, Villa Bloset.

Apicultor sistema norteamericano

Ofrece sus servicios profesionales, o se asocia.—Dirigirse P. Savoy Pensión Suiza.

Aviso

Másteras aserradas de todas clases tacos y astillas y leña por metro. Depósito permanente a dos cuadras de la Plaza.

Tratar con Urbano Abete. Candelaria (Misiones)

Por ausentarse Remates de muebles

Por MARINO MONTEJANO

El domingo 19 de Mayo a las 8 de la mañana en punto todos los muebles que adornan la casa de familia del Sr. Carlos Comés calle Sarmiento a una cuadra de la Farmacia del pueblo donde flameará mi bandera.

Comedor, aparador, trinchante, mesas, sillas, batería de comedor, roperos con lunas, toalets, mesas de luz, camas guardarropa, máquina de coser, un piano, biblioteca, una linda heladera, araña eléctrica, prensa de copiar, vitrola, batería de cocina, planteras y plantas y todo lo que se acostumbra a tener en una casa de familia.

Seña a satisfacción.—Comisión 10 %

TENGO DISPONIBLES

10.000 pesos

Para colocar sobre una propiedad en la planta urbana con títulos inscriptos.—Interés conveniente. Cabrera.

Dr. Guillermo Guibert

Médico-Cirujano

Del Hospital Ramos Mejía de Buenos Aires.

INTERNA—PARTO—CIRUJIA

Consultas: De 8 a 10 y de 14.30 a 17.30. San Martín 419—Teléfono 297—Posadas

Se alquila: Una casa para familia con todas las comodidades. Calle Alvear y Ayacucho.—Tratar P. Chapov y Girson.

Gran Tostadero de Café "El Portorriqueño"

DE LUIS LÓPEZ

Córdoba y Buenos Aires

Especialidad en cafés de Puerto Rico. Tostado diariamente y molinda a gusto del cliente. Elaboración esmerada y a la vista del público.

Trabaja la marca de café Bandito L. L.

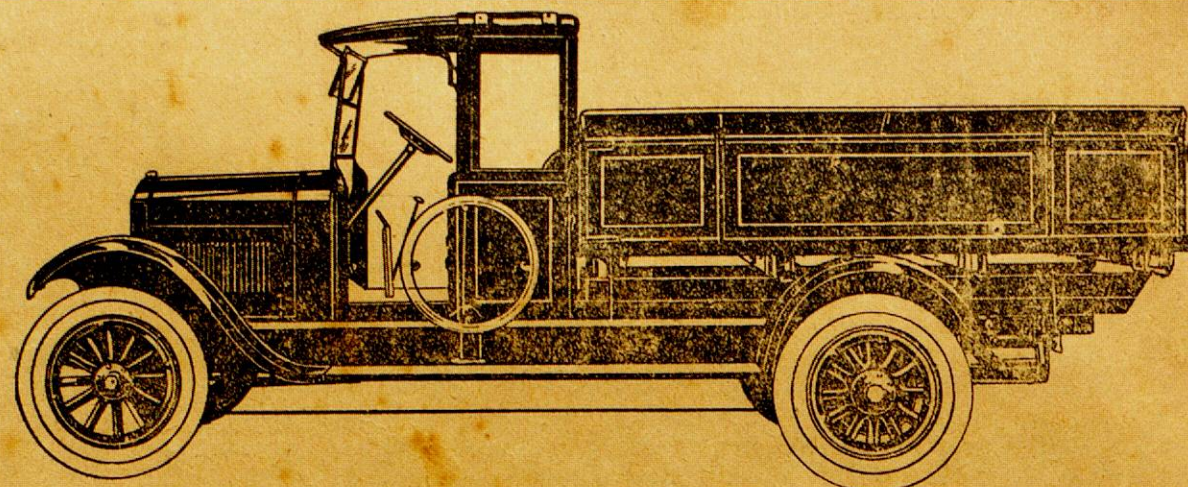

El Chassis Camión de características exclusivas

Tras los más detenidos ensayos en fábricas y la carretera, ensayos que han demostrado definitivamente sus buenas cualidades y el inmejorable servicio que puede prestar, ofrecemos al público el nuevo chassis-camión RUGBY.

De construcción fuerte y rígida, sus cualidades de potencia, seguridad y economía se evidencian en el más alto grado.

Entre las notables características que lo distinguen, merecen especial atención su motor Continental, sello rojo, montado sobre goma, exento de vibraciones, y una nueva caja de transmisión con cuatro velocidades adelante, cuyo sistema y diseño son exclusivos en este tipo de camión.

Suministramos carrocerías para cualquier uso.

Pidan detalles y precios al Agente en Misiones:

Simón Sturich

Calle COLON No. 368

Si Vd. quiere vivir tranquilo y comer bien, hospétese en el

GRAN HOTEL-PENSION

Luna Park

Hermosas piezas con mueblaje completamente nuevo y moderno. Comodidades para pasajeros y turistas. —Salón para Banquetes, Lunchs, Casami ntos, etc.—Cocina de primer orden. Auto a disposición de los huéspedes.

TELÉFONO N° 244 Prop. M. HARR

Abierto desde el día 13 de Mayo

Para las fiestas del 25 de Mayo

Recién recibió un surtido de HERMOSAS PIELES la Colchonera Baum

SE DAN FACILIDADES DE PAGO

Buenos Aires y Córdoba

Posadas

F. H. de Panza

Almacén - Ferretería - Menaje

Depósito permanente de:

Papas, Cebollas, Ajos, Fiambres, Quesos, Manteca, Forrajes, Leña, Carbón, Grasa de Cerdo

Ventas por mayor y menor

Atención especial para familias con rápido reparto a domicilio.

Haga sus pedidos por intermedio de nuestro teléfono No. 111 y saldrá beneficiado en sus compras.

Toneles

Compro cascos de vino, vacíos, en buen uso, de precios convenientes.

3 de Febrero y Santa Fé

Transporte Económico

CHEVROLET

Miles de personas han visto el...

CHEVROLET 1929

nuevamente consagrado Campeón.

—un SEIS al precio de un cuatro!

En los años del automovilismo, nunca se ha registrado acontecimiento tan sensacional como la exposición del Chevrolet nuevamente Consagrado Campeón, un SEIS al precio de un cuatro.

Miles de personas ya han visto este notable automóvil. Y todos afirman que es la creación más grandiosa lograda por Chevrolet.

Verlo y examinarlo es reconocer que este coche se ha incorporado a la categoría del precio reducido, con aquellas cualidades de estilo, clase y distinción que hasta ahora eran exclusivo privilegio del coche de lujo. Examinar el chassis es descubrir una serie de características mecánicas que se consideraban únicamente realizables en automóviles de mayor precio. Manejar el Chevrolet, es experimentar una sorprendente revelación: posee esa flexible suavidad que hizo del seis cilindros el coche preferido del público: suavidad a la que se suma mayor potencia, gran velocidad y emocionante aceleración.

Véalo antes que se clausure la exposición que actualmente realizamos. Aproveche esta oportunidad para contemplar el coche destinado a producir verdadera revolución en los valores automovilísticos.

Cada coche garantizado por un año.

PRECIOS	
Doble Facton	2.295
Voiturette	2.195
Sedan 2 puertas	2.645
Sedan 4 puertas	2.845

Producto de la General Motors

PRECIOS	
Landau Convertible	3.445
Coupé	2.995
Cabriolet Sport	3.345

(Convertible)

Solicite datos sobre la G. M. A. D., sistema de ventas a plazos.

Sánchez y Pagés

Posadas—Misiones

Juan B. Mola y Cía.

Casa Importadora — Almacén por Mayor

Especialidad en yerba argentina marca «MOLA» (Registada). — Agentes de la Cia. Nacional de Seguros LA AGRARIA. — Concesionarios de los productos de la Cervecería Argentina QUILMES, orgullo de la industria nacional, las inoperables cervezas CRISTAL, BOCK, CLOPP, «CRISTAL» y «EXTRACTO DE MALTA QUILMES», del acreditado vino LEPANTO el que más se vende en el Territorio, y de las famosas Cajas de Seguridad SANTA MARIA.

PRODUCTORES DE MADERAS

Navegación a vapor del Alto Paraná, de Posadas a Puerto Méndez y escalas, servida con el cómodo

Vapor «IBERA C.»

con salidas fijas de Posadas, los días 1, 11 y 21 de cada mes.

Casa Central en Posadas (Misiones) — Escritorio en Buenos Aires
Santa Fé 413/19 Bmé. Mitre 1265

Liquidación

MAYO 6 AL 31

Liquidación total de todas las existencias de:

Tienda, Mercería, Ropería,
Zapatería y Sombreros

DE LA CASA

Isasa & Scholz

POR CESACION DE NEGOCIOS

Invitamos al respetable público y especialmente a los padres de familia aprovechen esta oportunidad única que les brindamos para adquirir calzados, etc. de buena calidad por poco dinero durante todo este mes de Mayo. Visítennos y no saldrán decepcionados, pues es liquidación de verdad la nuestra y no de palabras. Es nuestra contribución para que podáis vestir a vuestros hijos y luciros en las fiestas patrias económicamente.

Ventas exclusivamente al contado

Empresa de Transportes Terrestres y Fluviales

Jacobsen Hnos.

Agentes Marítimos y Despachantes de Aduana

Navegación en el Alto Paraná con Salidas Fijas

«Ciudad de Posadas»

Sale con carga y pasajeros haciendo escalas en todos los Puertos Argentinos hasta Puerto Bemberg los días 4-8-12-16-20-24 y 28 de cada mes a las 9 horas.

«Cuñatay»

Sale con carga y pasajeros hasta Gisela los días Lunes, Miércoles y Viernes.

Nuestro servicio de Cargas de F. Lacroze F. C. C. B. A. a Posadas y de F. Lacroze F. C. C. B. A. para todos los Puertos del Alto Paraná es el más rápido.

Agente en Buenos Aires señor RODOLFO RIZO, Uriarte 1389 U. T. 2181 Chacarita.

Agentes en el territorio para la venta de los productos

«TEXACO»

Santa Fé 427

Posadas - Misiones

NO SE DEJE Vd. ENGAÑAR

Compre en casa de co. fianza

«La Mueblería Europea»

Le servirá bien y lealmente.

Pedro Chapov
16 años establecido

Calle Colón 167
POSADAS - MISIONES

Banco de Londres y América del Sud
Casa Matriz: 6, 7 y 8 Tokenhouse Yard, Londres
Establecido en 1862
Capital y Fondo de Reserva £ 6.540.000 Esterlinas
Afiliado con **Lloyds Bank Ltd.**
Sucursales propias en la Argentina:
Buenos Aires, Bahía Blanca, Rosario, Mendoza, Córdoba, Concordia, Tucumán, Paraná, Azul, Tres Arroyos, Santa Fé.
Sucursales en Paraguay, Uruguay, Brasil, Chile, Colombia, Francia, Portugal y Bélgica.
Agencia en los EE. UU. de América.
Directamente relacionado con el **Unión des Banques Suisses**
Agentes en todas las partes del mundo.
Sucursal Posadas: Calle Bolívar 277 - 287
Dirección telegráfica: LONDONBANK Casilla de Correo No. 1
Horario de Invierno: Días hábiles: De 9 a 12 y de 13.30 a 15
Sábados: De 9 a 11 horas.

Atención

En la nueva Farmacia Vicario, situada en la calle Bolívar esq. Colón, local que ocupaban las ex-farmacias de Padrós y Menocchio, encontrará el público un surtido completo de

Drogas frescas, recién recibidas. de marcas patentadas; Perfumería legítima; Artículos de Fotografía, Óptica, ortopedia. Antisépticos y asepticos al autoclave.

La mejor garantía que puedo ofrecer a mis favorecidos, es mi permanencia constante en la farmacia.

Modicidad en los precios

AURELIO VICARIO
Farmacéutico

«LA CARGADORA»

Mac Leod Hnos.

TARIFA ESPECIAL DE CARGAS No. 105

a regir desde el 1º de Octubre de 1927.

Entre estaciones F. Lacroze (Bs. Aires) y Posadas

Esta tarifa anula las anteriores

Por cada mil kilos divididos en fracciones de diez kilos

Clase Especial
\$ 27.00

Alambre liso
Cal
Carbón de piedra
Hierro lingotes, barra o atados
Papas
Portland
Resina
Sal común
Soda caustica
Talco

Clase A \$ 31.50

Azúcar en bolsas
Alpiste
Alambre púa
Aceite comestible y mineral
Arroz
Arvejas
Aguitrán
Cerveza (wagon completo)
Cebolla en bolsas
Café crudo

Caños de hierro o plomo
Estearina
Fariña
Grasa latas, c/ocos, caj. o esq.
Hierro canalita
Harina
Jabón
Kerosene
Líquido en cascotes
Mosaicos
Mármol en cajones
Tintura en cascotes
Porotos
Polvo tabaco
Sémola
Sebo en cascotes
Sal de roca
Semillas
Tierra refractaria
Tubos gas
Tiza
Vidrios comunes

Clase B \$ 35.50

Todo artículo de ferretería y almacén no especificado anteriormente.

Clase C \$ 80.00

Ataúdes
Básculas
Bedeños
Colchones
Cochinas
Escobas
Escopas
Estopa
Jaulas
Muebles
Regalos y demás artículos no especificados en las tarifas anteriores.

Artículos de mimbre
atoramos doble peso en esta categoría.

Recomendamos muy especialmente a los señores comerciantes se sirvan indicar en sus pedidos a las casas vendedoras que entreguen sus mercaderías a LA CARGADORA, que no haciendo esta indicación, sucede que los remitentes entregan las notas de embarque a otras empresas, resultando el fraccionamiento en las cargas, lo que implica siempre aumento de gastos en transportes que el comerciante debe evitar en lo posible.

El flete mínimo por cada consigna será de \$ 5

NOTA: Las cargas recogidas en domicilio Buenos Aires con nuestros carros, se cobrará importe aparte

Acarreo \$ 7.00 los mil kilos

Buenos Aires, Octubre 1. de 1927.

Agente en Posadas.

Juan B. Mola & Cía.

«LA CARGADORA» Bolívar 375

Para comer bien visite Vd. la
FRUTERIA y FIAMBRERIA
«Buenos Aires»
Siempre encontrará cosas nuevas y recién recibidas
S. PLANTIER y Cía.
Félix Azara 242
Teléfono 145 Posadas

Instituto Radiológico
DE LOS
Doctoras J. Parola y E. Barreyro
Radioscopias, Radiografías y Radio-diagnóstico

CALLE SAN MARTIN (Casa del doctor Materni) digitalizado con fines educativos, culturales y de investigación, en el marco del «Concurso de subsidios para proyectos de preservación documental 2014» del CEHIPE.

Cía. Internacional de Teléfonos S.A.

(Sección Misiones)

Administración y Oficina Central:

Calle JUNIN 329 (Provisorias)

El nuevo edificio se levantará en breve en la calle Colón entre Sarmiento y la de Santa Fé



Este es el modelo de aparato telefónico automático que se instalará en Posadas y demás localidades del Territorio.

Se avisa a los abonados y público que, debiendo la Compañía dar comienzo a las nuevas instalaciones locales, queda abierto un registro para abonados al nuevo sistema automático, el que será llevado en las oficinas provisorias de la misma calle Junin 329, durante las horas hábiles del día.

Al mismo tiempo se pone en conocimiento de los señores abonados, que se están efectuando reparaciones en las instalaciones actuales para mejorar el servicio. También será reparada de inmediato la línea telefónica a CANDELA, RIA, como así, todas las instalaciones de dicha localidad habiendo llegado ya a Posadas el personal idóneo para el efecto.

Transportes «Numancia»

La Empresa que conviene por sus tarifas económicas y buen servicio.

ATENCION PERSONAL

NUEVA TARIFA DE CARGAS

A REGIR DESDE EL 1º DE NOV. DE 1927

De Estación Lacroze a Posadas Por cada 1000 kilos, fraccionables de 10 en 10 kilos

Clase Especial
\$ 27.00

Alambre liso
Cal
Carbón de piedra
Hierro lingotes, barras o atados
Papas
Portland
Resina
Sal común
Soda caustica
Talco

Clase A \$ 31.50

Azúcar en bolsas
Alpiste
Alambre púa
Aceite comestible y mineral
Arroz
Arvejas
Aguitrán
Cerveza (wagon completo)

Clase B \$ 35.50

Todo artículo de ferretería y almacén no especificado anteriormente.

Tubos gas
Tiza
Vidrios comunes

Clase C \$ 80.00

Ataúdes
Básculas
Bedeños
Colchones
Cochinas
Escobas
Escopas
Estopa
Jaulas
Muebles
Regalos y demás artículos no especificados en las tarifas anteriores.

Artículos de mimbre
atoramos doble peso en esta categoría.

NOTA IMPORTANTE:

Recordamos muy especialmente a los señores comerciantes indiquen a las casas vendedoras de Bs. Aires, que remitan sus pedidos por intermedio de los TRANSPORTES «NUMANCIA», a fin de evitar el fraccionamiento en las cargas y facilitar la rapidez en el transporte por lo que saldrán beneficiados los comerciantes en «fletes».

TRANSPORTES «NUMANCIA»

MORHNO 731 - BUENOS AIRES

Agente en Posadas: Elisardo Alonso

CATAMARCA 518 - TELÉFONO 192

FLETE MÍNIMO POR CADA CONSIGNACIÓN \$ 4.—

Matrimonio PARA ATENDER un hotel en un establecimiento del Alto Paraná se necesita, que hable alemán. Dirigirse a R. Ogilvie, Palace Hotel.

Se desea alquilar una casa de 2 o 3 piezas, cocina y demás comodidades, o una quinta chica. Dirigirse a F. Eisele Pensión Weiler, Santa Fé 527.

FIAT

MODELO

520

6 Cilindros

Sus características Pique y Frenos

Véanlo en exposición FIAT

Doble Faetón \$ 4250.—

Sedan de 4 puertas \$ 4990.—

Equipado con 5 ruedas y gomas Ballon.

Agente: S. TERZI—Posadas

