

LA TARDE—Posadas (Misiones), Agosto 6 de 1929

La pavimentación de la ciudad

Por el aviso que insertamos en otro lugar de este diario, nuestros lectores y el público quedarán enterados de que la Municipalidad llama a licitación para la pavimentación de ciento cincuenta y tres cuadras de esta ciudad en hormigón armado y granitillo.

Es casi seguro que los concejales que han intervenido en el estudio de este proyecto en ciernes, ignoran en absoluto lo que significa para una población como la de Posadas el llevar a la práctica una obra de tan grandes y costosas proporciones. Y decimos esto porque si la hubieran estudiado y meditado bien, a buen seguro que reflexionarían antes de acometer la empresa a que nos referimos.

Al principio y cuando se habló de pavimentación, se pensó en hacer un ensayo en veinte cuadras, cuyo costo fué calculado a grosso modo en un millón doscientos mil pesos. Tal ensayo, que bien podía ser el primer paso en materia de pavimentación, fué desechado y de golpe y porrazo la comuna llama a licitación para ciento cincuenta y tres cuadras. Y parece ser tal el apuro en que se realice la licitación que no obstante tratarse de un asunto de tanta importancia, en el que se van a comprometer varios millones de pesos, se fija un término perentorio de quince días, tiempo éste que no permitirá el estudio a ninguna empresa más que a la que ya se síndica como comprometida en la adjudicación.

LA TARDE, que bregó porque se realizara en las calles de nuestra ciudad un arreglo definitivo y que insinuó varias veces la necesidad de ensayar la pavimentación, no puede manifestarse contraria a la idea pero sí a la forma en que fué encarada por la Municipalidad, que no es la que corresponde.

Los señores que componen el concejo parecen tener un profundo desprecio por la población, ya que sin consultar a los vecinos, sin in-

formar a éstos de la sangría que significará la pavimentación que se proyecta, resuelven por cuenta y riesgo llamar a licitación y con la casi seguridad de adjudicar las obras a la empresa que ya ofreció sus servicios y con la que ya hubo ciertas conversaciones. Pero tengan en cuenta los que dirigen los destinos de la comuna que el pueblo no va a permitir que se lo meta en un compromiso como el de las aguas corrientes y que bajo ningún concepto permitirá tampoco que se le acogote con impuestos extorsionantes y abusivos como los que motivará la pavimentación proyectada.

Es necesario que se sepa, que estas cuestiones de índole edilicia, que comprometen los intereses del vecindario y que gravitarán contra la economía de la población, no se resuelven entre gallos y media noche ya que no es concebible que se prescinda de los que van a ser directamente afectados. Y que lo que decimos es lo que corresponde y lo que determinan los postulados democráticos, lo tenemos en la actitud asumida por la Municipalidad de Resistencia que para sancionar el proyecto de pavimentación de aquella ciudad, convocó previamente a una asamblea de contribuyentes que intervinieron en la discusión y emitieron sus opiniones sobre el asunto.

Como decimos, no somos contrarios ni lo fuimos nunca a la pavimentación de las calles de Posadas. Hemos insinuado eso para que se haga alguna vez y se evite el eterno gasto en obras que se destruyen con la primera lluvia. Pero queremos y exigimos, que proyectos de esa importancia sean tratados y discutidos con la intervención de los vecinos contribuyentes a fin de no crear situaciones tan graves como las que nos trageron las aguas corrientes por torpeza de un concejo municipal.

Informaciones telegráficas del país y del extranjero

Con resultado negativo prosigue la investigación de la mujer descuartizada. Resultó infructuoso el rastreamiento en los lagos de Palermo. La policía sigue dos pistas para descubrir el horrendo crimen

Se ha restablecido la normalidad en Rosario. Solucionóse el conflicto de la casa Minetti y se trabaja en el puerto. Los tranvías son custodiados por la policía

Reina gran excitación en Rusia. Circuló la noticia de que los Estados Unidos con la cooperación de otras potencias intervendrán para solucionar el conflicto ruso-chino

CAPITAL FEDERAL

Continúa la investigación de la descuartizada

Capital Federal, 6—Prosigue con actividad la investigación policial para esclarecer el horrendo crimen de la mujer descuartizada cuyo torso fué hallado en el lago del Rosedal, en Palermo. Después de intenso trabajo se logró desagotar los lagos rastreándose infructuosamente en busca de la cabeza y los otros miembros que faltan. La policía está siguiendo la pista del auto Rugby que fué hallado abandonado y en el que se encontraron trapos ensangrentados. También sigue otra pista de un bulto de arpilleras ensangrentadas que se hallaron en uno de los trenes que van a La Plata. No obstante las investigaciones hechas, no ha sido posible la identificación de la víctima pues, no puede establecerse la identidad por la falta de elementos que puedan ser utilizados al efecto.

El crimen de la calle Paraguay

Capital Federal, 6—El ex amante de la mujer extrangulada en el hotel de la calle Paraguay de nombre Mabel Estaget, niega toda intervención en el crimen y dice que nada tiene que ver en el asunto. La policía lo mantiene incomunicado y ha realizado otras detenciones entre elementos que se dedican a la trata de blancas los que son interrogados. Se cree que este crimen será descubierto pues, la policía confía obtener éxito en sus investigaciones.

Torneo nacional de ajedrez

Capital Federal, 6—Se inició el torneo mayor de la Federación Argentina de Ajedrez en el que intervienen ocho jugadores seleccionados.

La acusación contra la Liga Patriótica

Capital Federal, 6—El fiscal federal mantuvo las peticiones hechas contra la Liga Patriótica y la Asociación Nacional del Trabajo a raíz del discurso del doctor Carlés, en el que se le acusa de haber incitado a la sedición. El doctor Carlés ha nombrado a un abogado para que intervenga en la defensa.

Se restableció la normalidad en Rosario

Capital Federal, 6—Dicen de Rosario que con la solución del conflicto de la casa Minetti y la reanudación del trabajo en el puerto, la situación se ha normalizado. Los tranvías también funcionan normalmente custodiados por agentes de policía pero gran parte del público no los utiliza por temor a que se registren incidentes con los huelguistas. Estos han manifestado que no reanudarán el trabajo mientras no se desaloje a los obreros libres.

Circular de la Liga Patriótica

Capital Federal, 6—La Liga Patriótica Argentina envió una circular a las brigadas del interior en la cual exhorta a continuar la campaña de adhesión a la obra nacionalista que realiza la institución y que tiene por objeto asegurar el orden en el país.

Línea aérea Nueva York-Buenos Aires

Capital Federal, 6—Mañana llega a esta ciudad el hidroavión postal procedente de Río de Janeiro el que es pilotado por el aviador Summers el que trae como pasajero al aviador argentino, Bradley. Con dicho hidroavión se inaugura la línea aérea Nueva York-Buenos Aires.

Delegados de los carniceros

Capital Federal, 5—Los delegados de los carniceros ingleses que llegaron a esta capital, iniciaron una gira por el interior con el objeto de estudiar el desarrollo de la ganadería argentina y apreciar personalmente la forma en que se hallan los establecimientos que proveen de animales destinados a la exportación a Inglaterra.

Se considera que ha de resultar provechosa para los intereses argentinos la gira de los delegados británicos.

Asalto e incendio de una panadería

Capital Federal, 6—En la panadería de la calle Santo Tomé 2699 varios individuos asaltaron el negocio y lo incendiaron, huyendo después sin ser detenidos por la policía. Las pérdidas causadas por los asaltantes e incendiarios se calculan en 10 mil pesos. Seguirá la policía, tratándose de panaderos fedrados en huelga, los que ejercieron con el atentado una represalia. Parece que los autores serán detenidos de un momento a otro.

Aniversario de Bolivia

Capital Federal, 6—Los residentes bolivianos conmemoraron con diversos actos el aniversario patrio de su país. En la legación tuvo lugar una recepción que alcanzó brillantes contornos.

El diploma de Lencinas

Capital Federal, 6—En la sesión que esta tarde verificará el senado, será tratado el diploma del senador electo por Mendoza doctor Lencinas. El asunto no tiene mayor interés pues el mismo electo parece poco dispuesto a defender su título. Se anticipa que será rechazado como los de San Juan.

Cantoni y Porto partirán para San Juan

Capital Federal, 6— Los señores Cantoni y Porto están preparando el viaje para regresar a San Juan. El jefe del bloquismo ha manifestado que es muy posible que lo detengan a su llegada a San Juan pero que desde la cárcel seguirá luchando contra el irigoyenismo.

HOLANDA

Se inauguró la conferencia de reparaciones

La Haya, 6—Con asistencia de numerosos delegados, inauguró sus sesiones la conferencia internacional de reparaciones, realizándose con tal motivo un gran acto de alto significado. Luego de ser nombrado el presidente, se inició la discusión de importantes asuntos relacionados con el plan Young.

RUSIA

La intervención de Estados Unidos y otras potencias

Moscú, 6—Reina gran excitación por la noticia de que los Estados Unidos preparan una intervención con la cooperación de otras potencias en el conflicto ruso chino. La medida se considera antisoviética y el gobierno ruso no se halla dispuesto a admitir ninguna intervención extraña en los asuntos internos.

ESTADOS UNIDOS

Vuelo del Graff Zeppelin

Nueva York, 6—Anuncian de Lakehurst que el Graff Zeppelin se está preparando para iniciar mañana su gran vuelo alrededor del mundo. Está ya completo el número de pasajeros que viajará en la poderosa aeronave alemana, que se dispone a realizar otro de sus grandes pruebas de seguridad.

Tiro Nacional Misiones

Nos pide la C. D. de esta institución que se ha resuelto disponer el entreamiento de los siguientes tiradores:

Campeonato de la Bandera

Que se realizará en el Stand del Tiro Nacional de Santa Fé, para reservistas únicamente: señores Andrés L. Mouis, Antolín Monzón, Marcelo Mouis, Luciano Leiva, Mamerto Chapacoud.

Campeonato de Veteranos

Que se realizará en el mismo

Stand y pueden ser los mismos reservistas en caso de no mandar veteranos, los señores: Gerónimo M. Pais, Felipe R. Morales, Gregorio Giménez y Juan Arce.

Campeonato Interprovincial

Que se realizará en Mendoza; además de los ya nombrados que quieren participar, los señores Alberto Malagrida, Ramón R. Dorego, Sofanor Lafuente, Tadeo Kopistinski, Aristides Crovato, Juan C. Calvo y Luis Mondadori, a fusil; y señores Ricardo Mazzanti, Juan C. Calvo, Tadeo Kopistinski, Sofanor Lafuente, Geróni-

mo M. Pais y Luciano Leiva, a revólver.

De todos los cuales serán seleccionados los tiradores que representarán a Posadas, juntamente con los que designe Azara, para ambas armas, debiendo ser seis a fusil y tres a revólver en representación del territorio.

Cualquier otro tirador de primera categoría que quisiera inscribirse para este campeonato, puede

hacerlo ante el Mayordomo del Stand.

Todavía hay gente honrada

Un colega de Santa Fé refiere el siguiente hecho interesante desde el punto de vista moral:

«Un agenciero de lotería, insta-

lado hace poco, no sin antes haber hecho grandes sacrificios para lograr su objeto, tenía un cliente cuyo nombre se reserva para que éste no reciba tantas felicitaciones... y que corría tras de la fortuna con el número 3512. No había jugada que no lo compraba. Estaba abonado al 3512 y desde que se abrió la agencia Esquinazi, jamás dejó de comprarlo. Hubo veces que pagó de una sola vez hasta 500 pesos de lotería atrasadas.

Anteayer el agenciero antes nom-

brado, tenía reservado para el señor L. T. el billete 3512, y como se enterara que le habían correspondido 60.000 pesos oro, buscó al cliente, a quien apenas conocía desde dos meses atrás; como cliente nada más, y le entregó el billete de la fortuna.

¡Imagínese el lector, la sorpresa terrible del señor L. T., cuando le cayeron llovidos del cielo los 130.000 y picos de pesos moneda nacional!...

Bueno; lo menos que pudo ha-

La sensación del Año
Discos BRUNSWICK repertorio nacional
 Exclusividades:
 ORQUESTA DE CARO
 DUO MAGALDI NODA
Ya recibió la CASA NUEVA
 BOLIVAR 289
 (al lado del Banco de Londres)
 POSADAS

La buena preparación de RECETAS, con Drogas de reconocida pureza es la característica de la FARMACIA DEL INDIO quea atiende personalmente su propietario SAMUEL ACUÑA, Químico Farmacéutico.

DEPOSITO Y REPRESENTACION DE LOS PRODUCTOS BAYER

FELIX AZARA esq. SAN MARTIN.

ACOPIADORES DE
YERBAS CANCHADAS - CERA CUEROS y PIELES SILVESTRES
 DEPÓSITO DE MERCADERIAS.
 Bolsas grandes especiales para Yerba.
ESCUADERO, DUFOUR & Cía.
 Unicos concesionarios del Letrero luminoso SOLAFLEX

Quilmes Cristal, Quilmes Rock y Malta Quilmes
 Tres productos que siempre han sido insuperados, que no se hallan expuestos a las alteraciones de la temperatura como sus similares, inferiores mantenidos invariablemente, inmejorables. Recomiéndase muy especialmente, verificar la cápsula metálica, a fin de evitar posibles involuntarias confusiones pues, los productos QUILMES en razón de su superioridad, se venden a precios ligeramente más elevados que los de sus competidores.



San Lorenzo, 1929. Material digitalizado con fines educativos, culturales y de investigación, en el marco del "Concurso de subsidios para proyectos de preservación documental 2014" del CEIPE.

CENTRO DE CONOCIMIENTO

BIBLIOTECA PÚBLICA De Las Misiones

cer fué regalar al agenciero honrado la mitad del premio.
Y se lo regaló, no más...
En un gesto que le honra, partió el billete en dos y le dió a Esquinazi una parte que valía la friolera de 30.000 pesos oro.

La kermesse de la Asociación de Beneficencia
SUS RESULTADOS

La kermesse realizada a beneficio de la Asociación de Beneficencia inaugurada el 9 de Julio, dió el siguiente resultado:

DIA 9:	
Rueda	\$ 97.20
Caballito	> 71.70
Pesca	> 37.—
DIA 11:	
Rueda	> 63.70
Caballito	> 85.—
Pesca	> 23.80
DIA 13:	
Rueda	> 138.70
Caballito	> 107.50
Pesca	> 49.80
DIA 14:	
Rueda	> 129.50
Caballito	> 140.40
Pesca	> 60.05
Cédulas	> 25.—
DIA 25:	
Rueda	> 37.40
Caballito	> 69.15
Pesca	> 9.20
Cédulas	> 3.10
DIA 27:	
Rueda	> 61.50
Caballito	> 56.—
Pesca	> 12.—
Rifa almohadón	> 10.—
Cédulas	> 9.50
DIA 28:	
Rueda	> 73.80
Caballito	> 62.—
Pesca	> 11.30
Cédulas	> 8.50
Resultado total	\$ 1.452.80
Gastos	> 306.65
Saldo líquido	\$ 1.146.15

La presidenta agradece a todas las señoras, señoritas y caballeros que han prestado su valioso concurso a la kermesse.

Declaración

Posadas, Julio 27 de 1929
Por la presente declaro, que en el accidente ocurrido reciente-

mente a mi hijo Luis Procacci, en la obra, de la calle Colón entre Santa Fé y Sarmiento, de la Empresa constructora Rathhof y Travagli, asegurada en la Compañía de Seguros «La Italia» que representa los Sres. Freaza y Ferrajoli, ha sido atendido con toda atención y deferencia, habiendo recibido a más del servicio médico y de farmacia, la indemnización que le corresponde de acuerdo a la Ley 968, y que ninguna queja tengo contra las dependencias de dicha compañía.
(Fdo.) Arcángelo Procacci

VIDA SOCIAL

Viajeros

Regresó de Buenos Aires, el inspector de escuelas señor Francisco Sudría.
—De Bompland, el señor Esteban Rocchoski.

Espectáculos de Cine

Para esta noche se anuncia el estreno de notables películas en el Teatro Español y Cine Colón.

Señora o Señorita

¿Quiere Vd. un buen corte de meina? Vaya a lo de Millán

Se alquila: 1 departamento de 2 piezas y cocina en 40 pesos.—Tratar Confeitería «La Palma»

Municipalidad de Posadas

Licitación

1.—Llábase a licitación por el término de quince días para pavimentar ciento cuarenta y una cuadras en hormigón armado y doce cuadras en granitillo, con sus respectivos cordones, de calles de este Municipio.
2.—Las ordenanzas y especificaciones para estos trabajos se entregarán en esta Secretaría a los que las soliciten.
3.—El H. Concejo se reserva el derecho de aceptar la propuesta que considere más conveniente o rechazar todas.

Raúl Pedro Fernicola
Presidente

Felipe Kury
Secretario

Artículos de escritorio

A precios módicos se vende en la «Librería del Colegio»

Cheño Minte Se-Floripami

Cantado por Samuel Aguayo

El Sábado 27 del corriente llega una nueva partida!
Haga su pedido a tiempo antes que vuelva a agotarse
a FREZA y FERRAJOLI
Colón 165—Posadas Agencia Victor

Exámenes 1929 Colegio Nacional

William F. P. Kiehl

Profesor de inglés, de regreso del Alto Paraná se pone a disposición de sus alumnos.—Calle Colón 645.

Se alquila: Una casa para familia con todas las comodidades situada en la calle Rioja entre Buenos Aires y Rivadavia.
Tratar con el señor Antonio F. Rodríguez.

CERA PERFUMADA LA ROSA

Damos aquí dos valiosos testimonios que hablan elocuentemente de la bondad de la cera «La Rosa»:

REGINA P. de ALVEAR, saluda muy atentamente al señor Antonio Ponti y mucho agradece su delicada atención por el obsequio de la Cera Perfumada LA ROSA que ha tenido a bien hacerle; felicitándolo por su excelente preparación y superior calidad que reúne la gracia especial de ser exquisitamente perfumada.
Formula votos para que el mejor éxito acompañe sus esfuerzos, con que aporta prestigio a la Industria Nacional.
A. de A., Febrero 1 de 1928.

Embajada de España.—RAMIRO de MARZTU, Embajador de España, saluda atentamente al señor Antonio Ponti y le da muy expresivas gracias por el envío de la Cera Perfumada «La Rosa» la que según le dicen, es excelente.
Buenos Aires, Mayo 12 de 1928.

La cera perfumada «La Rosa» ilustra Pisos, Muebles, Parquets, Mármoles, Linoleums, Mosaicos, Cueros, etc. etc.

REPRESENTANTE:
J. M. SAN MARTIN

Ayacucho 496—Tel. 290—POSADAS

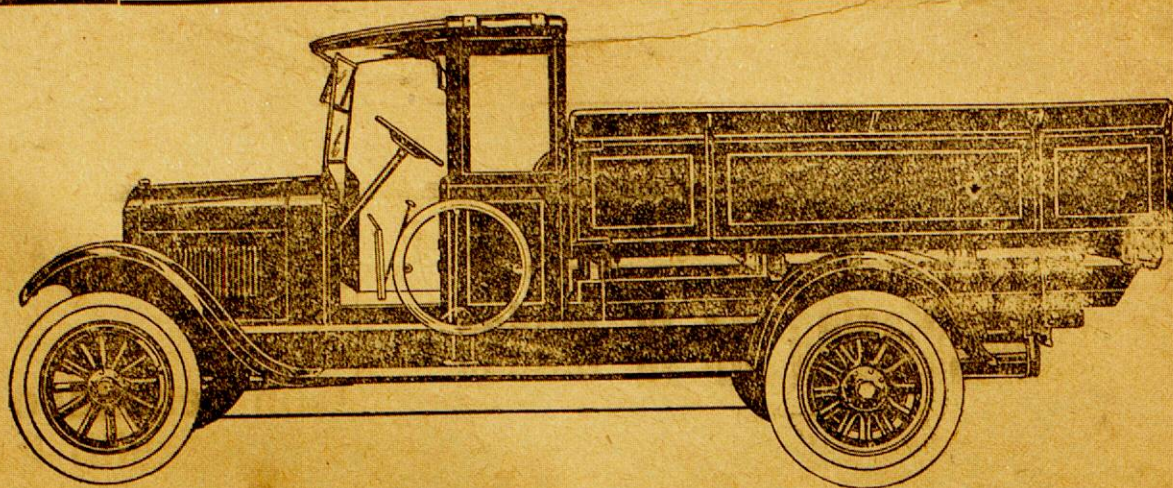

El Chassis Camión de características exclusivas

Tras los más detenidos ensayos en fábricas y la carretera, ensayos que han demostrado definitivamente sus buenas cualidades y el inmejorable servicio que puede prestar, ofrecemos al público el nuevo chassis-camión RUGBY.
De construcción fuerte y rígida, sus cualidades de potencia, seguridad y economía se evidencian en el más alto grado.
Entre las notables características que lo distinguen, merecen especial atención su motor Continental, sello rojo, montado sobre goma, exento de vibraciones, y una nueva caja de transmisión con cuatro velocidades adelante, cuyo sistema y diseño son exclusivos en este tipo de camión.

Suministramos carrocerías para cualquier uso.

Pidan detalles y precios al Agente en Misiones:

Simón Sturich

Calle COLON No. 368

Por cesación de negocio

Se alquila el local del almacén del señor Silvio Dei Castelli, Calle Ayacucho esquina San Martín. Punto inmejorable para negocio.
Al precio de costo liquida todas las existencias en los ramos generales de almacén.

Casa Elizeche

Toda elegante debe tener una satisfacción de poseer un vestido bien confeccionado. A tal objeto le brinda la oportunidad de poder visitar su casa de moda de la calle 3 de Febrero 82 sobre la plaza 25 de Mayo.

Productores de Yerba Ma

Bolsas especiales para yerba canchada de 25 arriba cada una
SANTIAGO TERZI
Colón 278 Posadas

GRAN SALÓN DE PELUQUERÍA

DE NUÑEZ Hnos.

BUENOS AIRES 256 (frente al Colegio de las Hermanas)

Visitándola encontrará Vd. Higiene y Comodidad.

Atendida por profesionales competentes para el servicio de Damas y Caballeros.

Elimine la duda y dirijase a este Salón.



TELEFUNKEN

RADIO

Esta es la marca, que hasta hoy, es considerada la mejor, de más potencia y de más alcance.

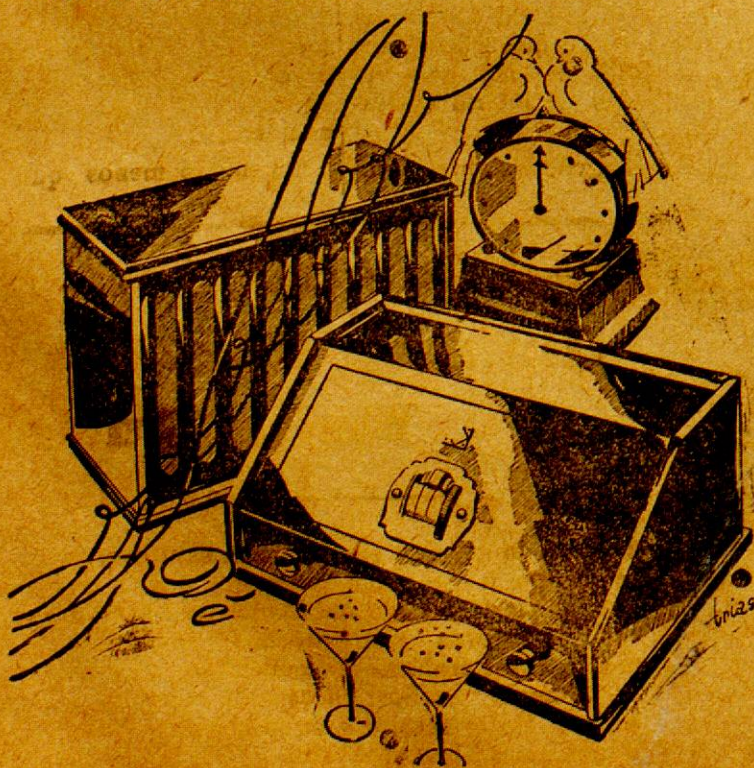

VENTAS HASTA 10 MENSUALIDADES

Casa OTTO IMBAUER

Posadas

Miles de personas han visto el...

CHEVROLET 1929
nuevamente consagrado Campeón. —
—un SEIS al precio de un cuatro!

En los anales del automovilismo, nunca se ha registrado acontecimiento tan sensacional como la exposición del Chevrolet nuevamente Consagrado Campeón - un SEIS al precio de un cuatro.

Miles de personas ya han visto este notable automóvil. Y todos afirman que es la creación más grandiosa lograda por Chevrolet.

Verlo y examinarlo es reconocer que este coche se ha incorporado a la categoría del precio reducido, con aquellas cualidades de estilo, clase y distinción que hasta ahora eran exclusivo privilegio del coche de lujo. Examinar el chassis es descubrir una serie de características mecánicas que se consideraban únicamente realizables en automóviles de mayor precio. Manejar el Chevrolet, es experimentar una sorprendente revelación: posee esa flexible suavidad que hizo del seis cilindros el coche preferido del público: suavidad a la que se suma mayor potencia, gran velocidad y emocionante aceleración.

Véalo antes que se clausure la exposición que actualmente realizamos. Aproveche esta oportunidad para contemplar el coche destinado a producir verdadera revolución en los valores automovilísticos.

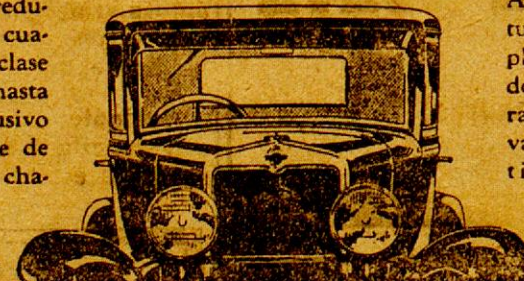

Cada coche garantizado por un año.

Producto de la General Motors

PRECIOS

Doble Faeton	2.295
Voiturette	2.195
Sedan 2 puertas	2.645
Sedan 4 puertas	2.845

NUEVAS CARACTERÍSTICAS
Motor de seis cilindros (46 H.P.) Dirección a la derecha. Bomba de nafta con filtro. Nuevos frenos en las cuatro ruedas. Faros de doble haz luminosos. Asiento del conductor ajustable en los modelos cerrados. Parabrisas volcable en los modelos abiertos.

PRECIOS

Landau Convertible	3.445
Coupé	2.995
Cabriolet Sport	3.345

(Convertible)

Solicite datos sobre la G. M. A. D., sistema de ventas a plazos.

Sánchez y Pagés

Posadas—Misiones

MOLINOS YERBATEROS

R. Couzier & Cía.

Compradores permanentes de yerbas misioneras elejidas. Dirijir ofertas a nuestro representante
Sr. Esteban Roulet
Candelaria (Misiones)

Buenos Aires **Porto União** **Rosario de Sta. Fé**
Rivadavia N. 3081 Brazil Santa Fé N. 2479

Empresa de Navegacion

De **ISIDORO GAUTO**
Vapor Eulalia G
(Antes Transportes)

Complotamente reformado, con camarotos de primera, Salón-Comedor y capacidad para 80 pasajeros de segunda. Inaugurará nuevamente sus viajes entre

Posadas, Puerto Bemberg y escalas

Tiene capacidad para 40 toneladas de carga. El servicio está atendida por el mismo dueño.

Por informes; pasajes; notas de carga, etc., dirigirse a la Agencia:

Calle Santa Fe y 25 de Mayo

Posadas

SE ALQUILA casas y chacaras
ocurrir casa Barthe—Colón 223.

Maquinas de coser

Cualquier marca en buen estado de uso. Tengo orden de comprar.—Córdoba 261.—CABRERA.

Autmóviles y camiones

OCASION

1 Studebacker, 1 Erskine, 6 cilindros, 1 Chevrolet modelo 28, 1 Ford último modelo, 1 Ford modelo T. 1 Camión Chevrolet 4 cilindros, 1 Camión Ford modelo T.
Verlos en la Agencia Hudson—Córdoba 261.
Se acuerdan facilidades de pago.

Postales, los más variados y modernos gustos. Venta «Librería del Colegio». Frente al Palace Hotel.

EMPRESA DE CONSTRUCCIONES

Mutinelli y Mazzanti

Director Técnico: Ing. Civil Victorino L. Mutinelli

Posadas — Misiones

EDICTO

Por disposición del señor Juez Letrado de Misiones, doctor Salvador María Irigoyen, se emplaza por treinta días a los herederos y acreedores de don Pedro Sánchez,
Posadas, Junio 21 de 1929

S. Emilio Galván
Secretario

Se alquila: Una linda casa esquinada, quinta, para familia, 3 de Febrero y Belgrano.—Tratar Heras y Heras.

Se venden: Una caldera con molinos y un auto Overland.—Todo en buenas condiciones y con facilidades de pago.
Tratar en la Panadería San José

Antes de efectuar sus compras, consulte precios en la "Librería Del Colegio" — Colón y Sarmiento.

"FEMINA"

Colón 218, al lado Palace Hotel

Perfumería de las mejores marcas:
COTY, GUERLAIN, LUBIN, VIGNY, CORDAY, Etc.

Concesionaria exclusiva de los Laboratorios de Productos de Belleza:

Ocacia, Vindobona, Redime, Londina, Cremas Pond's, Lerena, Glandulina, Copo Nevado, Pepinox, Etc.

Bisutería y Artículos para Regalo.

BLANCO y LENCERIA

Se acuerdan créditos pagaderos en 10 mensualidades.

Instituto Ortopédico Aleotti

Casa fundada en el año 1900

Agencia en Posadas:

"FEMINA"

Se reciben órdenes para la confección de Fajas estéticas y médicas para cualquier afección abdominal.

Medias elásticas diferentes clases y colores.

Espalderas, Correctores de nariz, Piernas y brazos artificiales y demás artículos del



Bilz

LA MEJOR BEBIDA SIN ALCOHOL
UNICA DE PURO JUGO DE FRUTAS
PARA CHICOS y GRANDES



Naranja "Bilz"

PURÍSIMA - INSUPERABLE
NI IMITA NI ES IMITABLE

Por referencias sobre la pureza de estos productos y la de otros similares dirigirse a

Unico concesionario para Misiones
Ernesto Monzani

Rechacen toda botella que no tenga la tapita "BILZ"

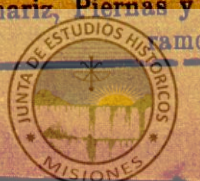

CEHIPE

Material digitalizado con fines educativos, culturales y de investigación, en el marco del "Concurso de subsidios para proyectos de preservación documental 2014" del CEHIPE.

CENTRO DEL CONOCIMIENTO

BIBLIOTECA PÚBLICA De Las Misiones

Aprovechen

Por ausentarme de la localidad, ofrezco en venta mis propiedades.—Situadas en la calle Alvear, donde está concentrado todo el comercio.

- | | |
|--|--|
| <p>1ª.—Casa esquina Alvear frente a la plaza San Martín y Escuela Normal. 12 habitaciones, 2 galerías, cocina, 2 W. C. y baños, pozos de agua con bomba y tanque.</p> <p>2ª.—Galpón-depósito de material y techo de zinc de 9.90 metros de frente por 12 fondo.</p> <p>3ª.—Casa familia, 5 habitaciones, cocina, baño, W. C. y pozo de buena agua.</p> <p>4ª.—Casa de familia, 7 habitaciones, galería, 2 zaguanes, cocina, baño, W. C. y pozo de agua.</p> <p>5ª.—Casa familia, 5 habitaciones, cocina,</p> | <p>baño, galería y zaguán, garage y portón.</p> <p>6ª.—Casa familia 6 habitaciones, cocina, baño y W. C. Esquina Alvear y Roque Sáenz Peña. Especial para comercio.</p> <p>7ª.—1 sitio de metros 12.90 por 32.47, frente y fondo entre las propiedades de Lucio Schiavo y Ernesto Isasa en la calle Roque Sáenz Peña.</p> <p>8ª.—1 sitio alambrado de 39.97 metros de frente por 64.95 de fondo. Linda con Ernesto Isasa y Constante Palma.</p> <p>9ª.—1 sitio en la calle Santa Fé, entre el mercado y el edificio de Oliva, muro de material de 32.43 metros de frente por 60.95 de fondo.</p> |
|--|--|

Doy facilidades de pago

POR MAS DATOS Y TRATOS, DIRIGIRSE A

Germán Gutiérrez
SANTO TOMÉ (Prov. de Corrientes)
República Argentina

El Arte de elegir el Mobiliario

La historia del moblaje es, en cierto modo, la historia de la civilización. A través de sus muebles puede conocerse el carácter distintivo de cada pueblo y de cada época. Hay que tener una idea de los diferentes estilos y del valor de algunos muebles y luego saber aplicar con justicia al uso a que se destine cada habitación, para lo cual nada más indicado que hacer sus compras de muebles en casa de muebleros competentes, que sin interés alguno le indiquen lo más conveniente para su hogar. Una de las casas más convenientes es la acreditada

Mueblería "La Capital"

DE

Ben Sión Abracen

Allí se vende el más completo surtido, tanto en suntuoso estilo CHIPENDALE en roble, cedro o nogal y el sobrio y sencillo juego de dormitorios y comedores de roble, cedro e imitación.

Así mismo se encuentran estilos de Sala, Vestíbulo, Muebles, Escritorio y gran stock en camas de hierro de muchos estilos tanto en éstos como en bronce y en otras fantasías. Sillas de varias clases y gustos.

Aparte de todo lo arriba mencionado, se venden piezas sueltas pertenecientes a este ramo.

Las personas de buen gusto, hacen sus compras en la Mueblería

LA CAPITAL

FELIX AZARA 169 — Frente al Club Social

Posadas

Misiones

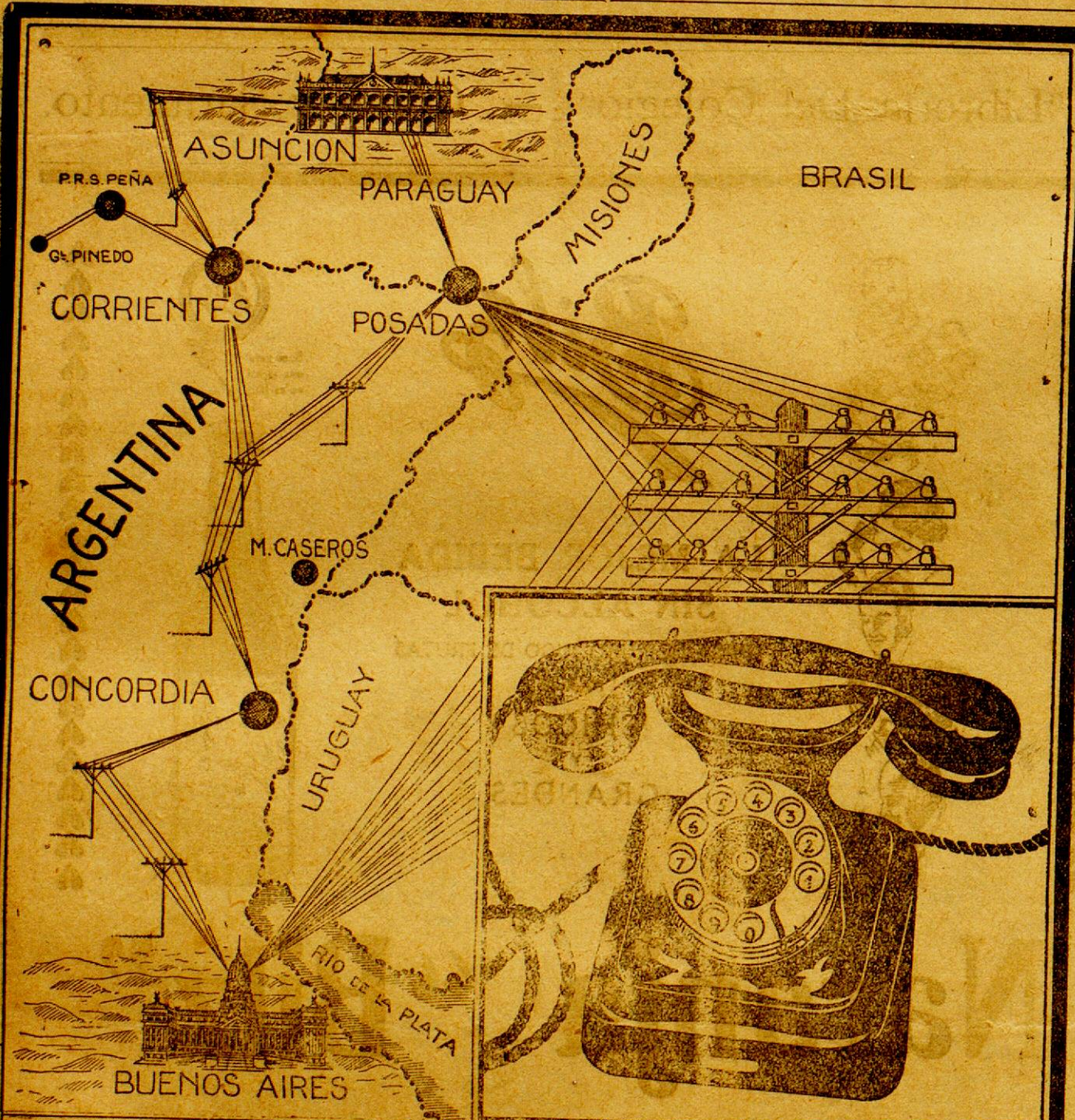

SERVICIOS TELEFONICOS
URBANOS, INTERURBANOS
DE LARGA DISTANCIA.

CIA. INTERNACIONAL DE TELEFONOS S.
RECONQUISTA 157 BUENOS AIRES

CAMIONES Internacional

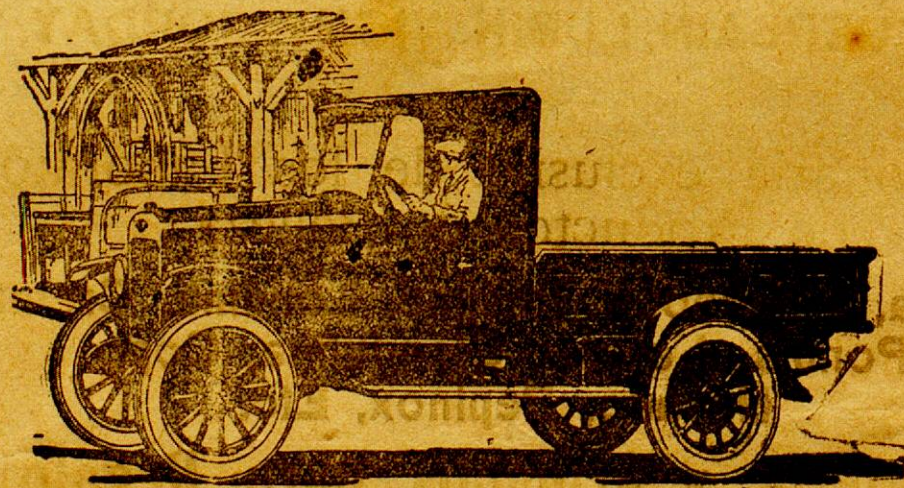

Potencia, Economía,
Duración

Agente en Misiones

José Tabbia



CEHIPE

Material digitalizado con fines educativos, culturales y de investigación, en el marco del "Concurso de subsidios para proyectos de preservación documental 2014" del CEHIPE.



Chacra en venta

Se vende en el pueblo de Candelaria una chacra de 25 hectáreas, toda alambrada, con dos quintas de naranjales, dos ranchos, etc. Tiene un arroyo con agua permanente y un pequeño monte. Linda con las propiedades de Kitabji, Juan Burrier y Gramajo. Se trata de una hermosa propiedad. Tratar con su dueño Santiago Galeano en Candelaria.

UN SALON Se alquila un salón para negocio, situado en la esquina de las calles Sarmiento y Ayacucho. Tratar en la misma propiedad.

Aviso

Tengo el agrado de comunicar al comercio y al público en general de que en la fecha ha pasado a ser de mi propiedad, la casa donde tenían ubicado su comercio los señores Juan J. Krieger e hijo, según escritura pasada ante el Escribano Nacional Dr. Augusto B. Pandiani. Santa Ana Misiones Julio 13 de 1929 Demetrio Godoy

Municipalidad de Posadas

Licitación para la compra de tres camiones livianos destinados a extracción de basuras

Llámanse a licitación, por el término de quince días, a contar desde el día de la primera publicación del presente para la provisión de tres camiones livianos carrozados especialmente para la recolección de basuras, debiendo sujetarse los solicitantes a las siguientes condiciones:

Tres camiones, tipo liviano, de capacidad no menor de 1.500 Kg. con carrocería adecuada al objeto para el cual serán destinados, debiendo estos ser de buena calidad, construcción sólida, motor y dispositivos de clase conocidas en esta localidad como de buenos resultados prácticos y que ofrezcan facilidades en el manejo y conservación con el personal de que comúnmente se dispone.

Los señores licitantes presentarán informes ilustrativos amplios y precisos con sus correspondientes descripciones bien detalladas.

Los vehículos deberán ser entregados listos para ser puestos en servicio a los veinte días de adjudicada la presente licitación.

Las propuestas deberá ser presentadas en la Mesa de Entradas de la Municipalidad bajo sobre lacrado y adherida una estampilla Municipal de \$ 0,50 ctvs., siendo formuladas en el sellado un peso moneda nacional especificándose en ellas precio unitario y condiciones de pago, procediéndose a su apertura el día 14 de Agosto próximo en la Sala de Despacho del señor Presidente en presencia de los interesados que concurran, reservándose la Municipalidad el derecho de aceptar la que considere más conveniente o rechazar todas sin asumir responsabilidades ulteriores.

Posadas, Julio 20 de 1929 Raúl Pedro Fernicola Presidente

F. Kury Secretario

Yerbal

300 hectáreas con 22 de yerba de siete años arriba, se vende a la mitad de su valor, por ausentarse a Europa. Dirigirse a S. Eicke—Encarnación

Ferretería Alemana

J. A. MÜLLER

Calle Félix Azara 233 — Posadas (Misiones)
Al lado de la «Farmacia del Indio»

Ofrece: Herramientas para carpinteros, mecánicos electricistas, quinteros y albañiles, de muy buena calidad y precios baratos.

Comerciantes:

No se olviden que los mejores impresos se ejecutan en la imprenta ALBERDI—Posadas

Ignacio Ibarrola & Cia.

PANADERIA

FIDEERIA

ALMACEN

Venta de pan frances, biscochos y galleta tostada

Reparto a domicilio

Especialidad en fideos blancos y amarillos, y galleta seca común elaborados con harina

DOBLE CERO

Compra de Yerba Mate

VENTA DE BOLSAS VACIAS DE PRIMER Y SEGUNDO USO

NEGOCIOS EN GENERAL

Dirección telegráfica: IBARROLA

Calle Buenos Aires y Sarmiento

PROFESIONALES

Dr. José M. Ríos

Medicina general — Enfermedades de niños
Consulta de 7 a 10 y de 15 a 17
Sarmiento 266 POSADAS

Julia Vargas

PARTERA NACIONAL
Ofrece sus servicios profesionales
Junin 173 Posadas

Estudio Jurídico

Doctor Pedro Raúl Fernicola
ABOGADO

Asuntos Civiles, Comerciales y Criminales.— Consultas verbales y por escrito.— Contando con abogados corresponsales en Buenos Aires, Paraná, Corrientes y Mendoza.

J. Raúl Tovar

Dentista—Cirujano
Ha abierto su consultorio en la calle Félix Azara 247

Dominga Samaniego

PARTERA
Diplomada en la Facultad de Ciencias Médicas de Buenos Aires
Ex Partera Jefe de la Maternidad de Asunción
Colón 236 Teléfono N° 133 POSADAS

Luis Jorge Rojas

ESCRIBANO NACIONAL
Secretario del Juzgado Letrado.— Escribano del Banco Hipotecario Nacional.
Encarga de la inscripción y saneamiento de títulos ante el Registro de la Propiedad de la Capital Federal para lo cual cuenta con diligentes corresponsales.—Inscribe títulos para el pago de la Contribución Territorial.—San. a los de acuerdo a la nueva ordenanza municipal. Atiende personalmente en su Escribanía de 7 a 12 y de 13 a 20 AYACUCHO 330—Teléf. —Posadas-Misiones

Dr. Guillermo Guibert

Médico—Cirujano
Del Hospital Ramos Mejía de Buenos Aires.
INTERNAS—PARTOS—CIRUJIA
MÉTODO ASUERO
Consultas: De 8 a 10 y de 14.30 a 17.30.
San Martín 419—Teléfono 299—Posadas

Victorino L. Mutinelli

Ingeniero Civil
Agrimensor Nacional
Estudio: Córdoba 267—Posadas

Dr. Augusto P. Pandiani

Escribano Público
Escribano del Banco de la Nación y Londres y América del Sud.—Contratos.—Contratos.—Contratos de Sociedad Comercial o Civil.—Compra y Venta.—Cesión de créditos.—Permutas.—Locación.—Donaciones.—Mandatos.—Pianzas.—Renta vitalicia.—Depósitos.—Mutuo.—Comodato.—Gestión de Negocios.—Hipotecas.—Usufructo.—Servidumbres.—Prenda y Anti Gracia.—Testamentos.—Protocolización de Documentos.—Partición de Herencias.—Disolución de Tu Telas y Curatelas.—Poderes.—Actas.—Préstamos y Protestas.
AYACUCHO 372 Frente a la Policía Posadas Misiones

Dr. Juan B. Candia

Médico—Cirujano
Ex Médico de los Hospitales Durand e Italiano de Buenos Aires
Enfermedades internas Niños, Piel, Sífilis
Horas de consulta: 8 a 10 y 14 a 17
Teléfono N° 178 POSADAS JUNIN 436

YERBATERO: Hay muchos interesados en destruir la industria yerbatera de Misiones y Corrientes. La Asociación Argentina de Plantadores de Yerba Mate defiende los cuantiosos capitales invertidos. AFILIESE. Secretaría: Bolívar 245

Propiedades

Se venden varias propiedades importantes y se alquilan casas higiénicas. Tratar con Vicente Gentile

Perfumería y Anexos

Precio especial para revendedores
J. M. SAN MARTIN
Ayacucho 496 Teléfono N° 290

Plantas de vivero

Hasta 40.000 vendemos en el Establecimiento «El Triunfo» San Ignacio.

CUANDO quiera que sus libros y revistas sean bien encuadernados, mándelos a

JOSE MELOT

EN LA LIBRERIA DEL COLEGIO

Se alquilan: casas baratas y Vda. de Meseguer. (Jabonería Montejano)

Compra y Venta

Yerba Canchada Y Bolsas Vacías

Los Mejores Precios

Esteban Roulet

Candelaria Misiones

EXCELENTES OPORTUNIDADES DE PORTASENOS y Faja "Mistinguette"



No. 1021—Faja en buen elástico, modelo indispensable por su comodidad, realizando notablemente sus formas; abierto en los costados 12 centímetros, 4 ligas, alto 35 centímetros.
\$ 6.60

No. 153—Portaseno en fina batista de colores
\$ 0.60

No. 129—Portaseno confeccionado en buen madapolán, muy indicado para hermostear el busto
\$ 0.80

No. 109—Portaseno de poplin muy fino, hermostea notablemente las formas
\$ 1.75

No. 1061—Faja en elástico de superior calidad, abierto en los costados 12 centímetros, 4 ligas, alto 35 cms.
\$ 11.--

No. 1128—RECLAME—Faja combinada, tela adelante y atrás, elástico a los costados, 4 ligas, alto 35 cms.
\$ 2.25

No. 1045—Fajas, todo elástico, 2 ligas, alto 30 cms.
\$ 3.90

No. 1043—Faja combinada con tela adelante y atrás, elástico en los costados, 4 ligas y alto 35 centímetros
\$ 3.90

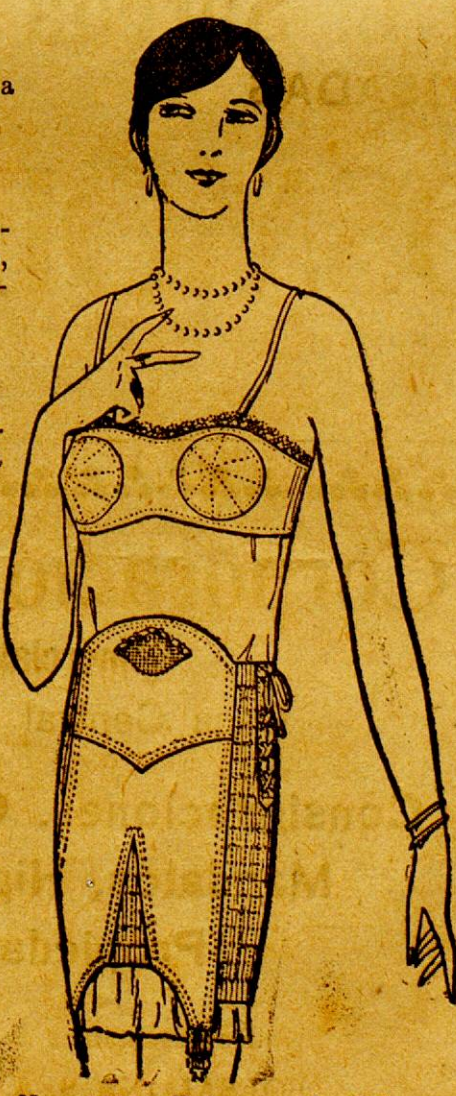

No. 1011—Faja combinada en fino contil atrás y adelante, con muy buen elástico a los costados abiertos 12 centímetros. Ideal para reducir el estómago y modelar las líneas del cuerpo, con 4 ligas y alto 40 centímetros.
\$ 10.60

En venta: TIENDA "LA MODERNA" de Alvarez y Jaureguiberry

Dos triunfos consecutivos en un solo día

Whippet

SEIS

CUATRO

Segunda categoría

Primera categoría

1° Manuel R. Muñoz, con coche WHIPPET 6, en 7 h. 10'49"3/4 con un promedio de velocidad de 89 kilómetros y 650 metros por hora.

1° Alfonso L. Ferro, con coche WHIPPET 4, en 7 h. 24'57"2/5 con un promedio de velocidad de 86 kilómetros y 800 metros por hora.

Carrera Standard de 400 millas

Disputada el 5 de Mayo en el Circuito de Morón

Sometidos a una dura prueba, en la que los pilotos exigieron a máquinas un esfuerzo inusitado, los dos únicos WHIPPET que intervinieron en la carrera se clasificaron vencedores.

Ha quedado pues demostrada la velocidad, resistencia, regularidad y rendimiento del nuevo WHIPPET Superior, consagrado por los entendidos como el mejor coche de su categoría.

Salón de Exposición: calle San Lorenzo esquina Sarmiento

Agente en Misiones: **RUFINO GRAU**

Posadas



CEHIPE

Material digitalizado con fines educativos, culturales y de investigación, en el marco del "Concurso de subsidios para proyectos de preservación documental 2014" del CEHIPE.



BIBLIOTECA PÚBLICA DE LAS MISIONES

BUICK y OLDSMOBILE

El Record

Mueblería y Fábrica de Colchones

DE
MOISES SILBERSTEIN

Surtido completo en Dormitorios, Comedores, Juegos de Sala y de Vestíbulo.—Sillas en general y todo artículo del ramo.

FACILIDADES DE PAGO

Félix Azara 174 al 178

POSADAS

NUEVO

Hotel Majestic

(Antigua Pensión Chraust)

A los viajeros, familias y pasajeros que quieran comer bien y que deseen un servicio esmerado y piezas bien amuebladas a precios módicos, les recomendamos el nuevo

Hotel Majestic

(Antigua Pensión Chraust)

Calle Santa Fé 499

Teléfono 107

Posadas

HAGA SU PEDIDO HOY MISMO

ngo disponible para venta inmediata

en inmejorable condición de desarrollo:

50.000 plantas de almácigos de Mandarinas

40.000 " " " " Apepú

40.000 " " " " Naranja dulce

EN VIVEROS:

150.000 plantas de yerba mate selecta de 30 a 50 cms. de alto

Para precios y condiciones dirigirse al

Establecimiento de plantaciones de Yerba Mate y Fructicultura de Luis Menocchio

Puerto Menocchio

Alto Paraná

BILLARES "BRUNSWICK"

con baranda "Monarck"

Vendemos todos los modelos, en caracter de representantes exclusivos de la

Cía. SUDAMERICANA DE BILLARES

Calle Cangallo 1818

Buenos Aires



Concedemos 10 meses de plazo. Solo hay que abonar el 20% de la factura de inmediato. Pídanos más datos y catálogo.

Santa María y Saez - Colón 314 - POSADAS - Teléfono 270

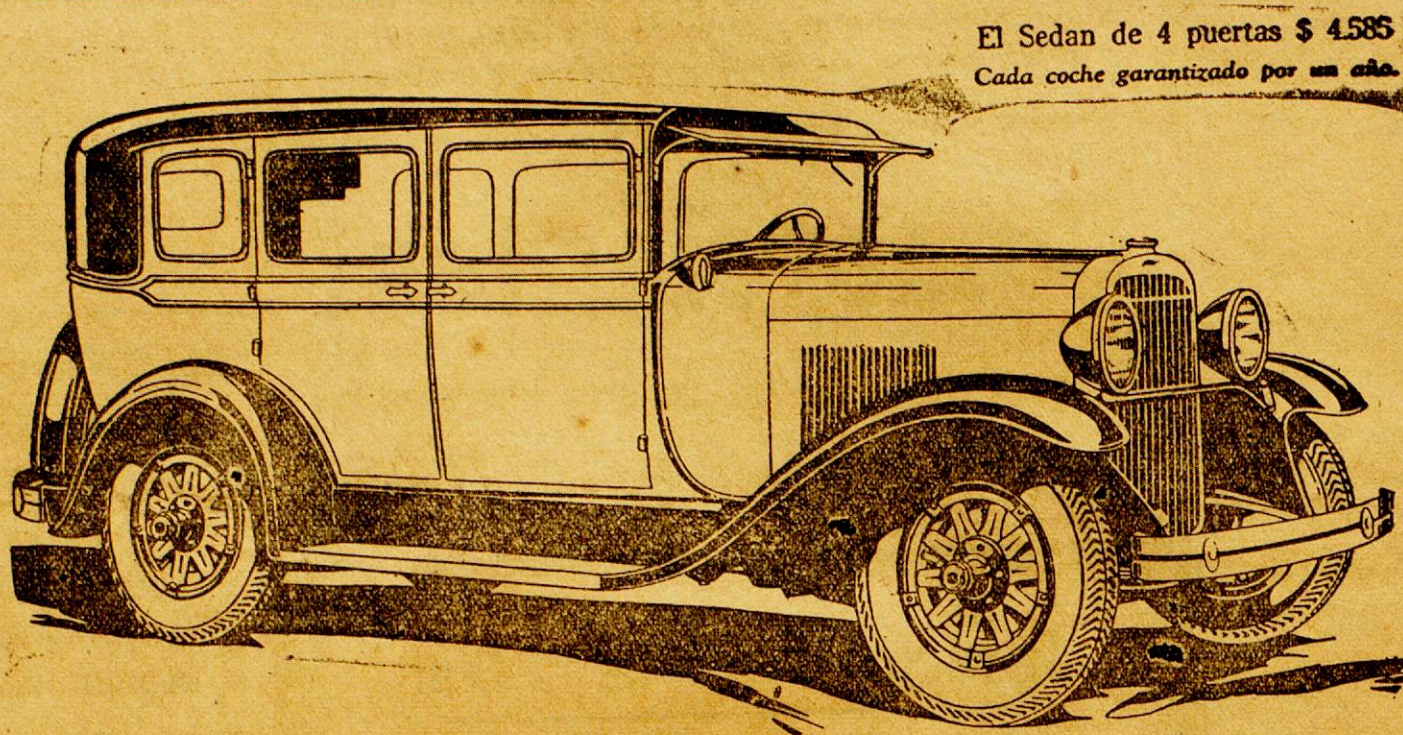

El Sedan de 4 puertas \$ 4585
Cada coche garantizado por un año.

Un automóvil sobresaliente.

El aspecto del Oldsmobile Seis le agrada. Sus líneas son típicas de la tendencia más moderna en elegancia automovilista. Considerado como uno de los coches más sobresalientes de 1928, ha sido tema de innumerables elogios y objeto de general admiración.

Usted se sentirá orgulloso de viajar en un coche tan espléndido, cuya belleza exterior está en consonancia con el buen gusto de su interior.

La posesión de un Oldsmobile Seis le producirá una enorme satisfacción, porque sus líneas elegantes de acuerdo a las exigencias actuales, sus delicadas combinaciones de colores y el fino tapizado de su interior, lo consagran como el coche de más estilo del año.

GENERAL MOTORS ARGENTINA S. A.
Un coche para cada uso dentro del presupuesto de cada uno.



Agente en Misiones:
Miguel C. Sureda
POSADAS

OLDSMOBILE SEIS

BUENOS CAMINOS SON LAS ARTERIAS DE UNA NACION

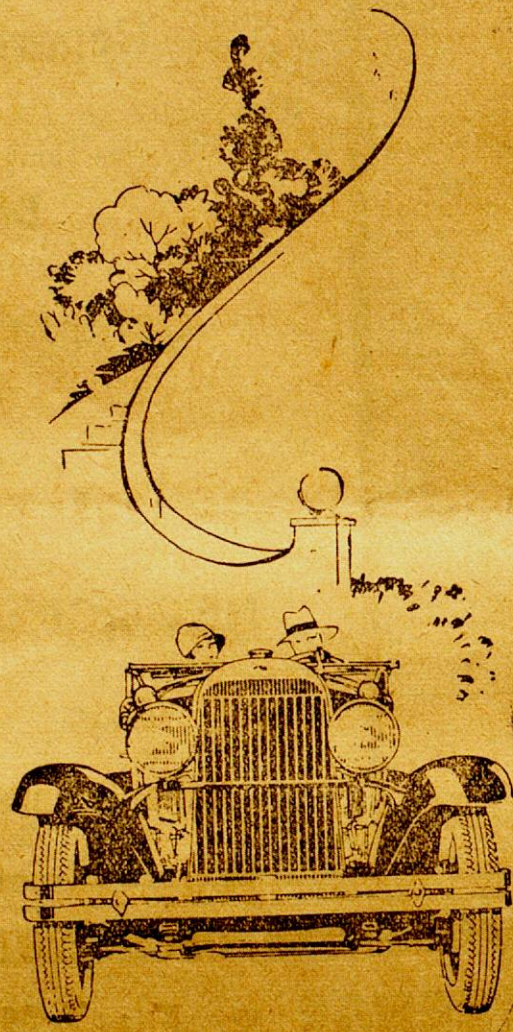

El equipo Standard incluye:
Amortiguadores Loejov. Paragolpes delanteros y traseros. Goma auxiliar con su correspondiente cámara.

Estación Experimental de Loreto

Dirección General de Enseñanza Agrícola

A los señores plantadores, colonos y agricultores en general se Avisa que en la Estación Experimental de Loreto (Misiones) evacúa consultas sobre el cultivo y la industria de la yerba mate, de sus plagas, accidentes y enfermedades; así como de otros cultivos e industrias agrícolas en general. Gran stock de plantas de yerba de todos tamaños para la venta. Personalmente o por carta, dirigirse al Director de la Experimental de Loreto. Santa Ana (Misiones)

Se alquila para negocio, el local calle Rivadavia esquina Avenida Roque Pérez (donde estuvo la sucursal Mihanovich) con departamentos para familias, galpones, baño, cocina etc. Un corralón con tres piezas y galpón para garaje.

Ver y tratar Rivadavia 20.

Se vende: una espléndida propiedad para negocio o industria con amplios salones, biblioteca, sala de conferencias y de investigación, en el marco del plena zona portuaria de Posadas. Pídanos más datos y catálogo de subsidios para proyectos de Tratar: El Proyecto de preservación documental 2014 del CEHIPE.

Corporación "Andes" S. A.

Comercial - Industrial y Financiera

Casa Central Florida 832 - Buenos Aires

Consignaciones. Comisiones, Representaciones, Mandatos, Hipotecas, Administración de Propiedades, Yerbas, Maderas

Representamos a las siguientes firmas de Buenos Aires:

BOLSALONA S. A. —Bolsas vacías—Hilos—Arpillera—Lonas

RAMPONI, REGALIA y Cía.—Grasas comestibles

FIRESTONE—Buenos Pneumáticos

LUIS DEFILIPPI—La mejor Cal de Córdoba.

Consulten precios a "Andes" antes de efectuar sus compras

A. S. CASANOVA

Agente General en Misiones - Calle San Martín 411 - Posadas

CENTRO DE CONOCIMIENTO BIBLIOTECA PÚBLICA De Las Misiones

Juan B. Mola y Cía.

Casa Importadora — Almacén por Mayor

Especialidad en yerba argentina marca «MOLA» (Registrada). — Agentes de la Cia. Nacional de Seguros LA AGRARIA. — Concesionarios de los productos de la Cervecería Argentina QUILMES, orgullo de la industria nacional, las insuperables cervezas CRISTAL, BOCK, CHOPP, CRISTAL y EXTRACTO DE MALTA QUILMES, del acreditado vino LEPANTO el que más se vende en el Territorio, y de las famosas Cajas de Seguridad SANTA MARIA.

PRODUCTORES DE MADERAS

Navegación a vapor del Alto Paraná, de Posadas a Puerto Méndez y escalas, servida con el cómodo

Vapor «IBERA C.»

con salidas fijas de Posadas, los días 1, 11 y 21 de cada mes.

Casa Central en Posadas (Misiones) — Escritorio en Buenos Aires
Santa Fé 413/19 Bm. Mitre 1285

Banco de Londres y América del Sud

Casa Matriz: 6, 7 y 8 Tokenhouse Yard, Londres
Establecido en 1862

Capital y Fondo de Reserva £ 6.540.000 Esterlinas
Añilado con **Lloyds Bank Ltd.**

Sucursales propias en la Argentina:
Buenos Aires, Bahía Blanca, Rosario, Mendoza, Córdoba, Concordia, Tucumán, Paraná, Azul, Tres Arroyos, Santa Fé.

Sucursales en Paraguay, Uruguay, Brasil, Chile, Colombia, Francia, Portugal y Bélgica.
Agencia en los EE. UU. de América.

Directamente relacionado con el **Unión des Banques Suisses**
Agentes en todas las partes del mundo.

Sucursal Posadas: Calle Bolívar 277 - 287
Dirección telefónica: LONDONBANK Casilla de Correo No. 1
Horario de Invierno: Días hábiles: De 9 a 12 y de 13,30 a 15
Sábados: De 9 a 11 horas.

Modernícese

Los muebles de acero ALLSTEEL para oficina, a más de ser de buen tono, son de larga durabilidad y no hay peligro que sus papeles sean roídos.

Las grandes oficinas modernas, como las chicas, son equipadas con muebles de acero.

Para cada uso, hay un artículo.

Escritorios, Armarios, Archivos, Mesas, Estantes, Mostradores, etc.

CASA ROYAL
(Especialista en artículos modernos para oficinas)

Freaza y Ferrajoli
Colón 165 — Teléfono 219 — Direc. Teleg. FREAZA
POSADAS

Atención

En la nueva Farmacia Vicario, situada en la calle Bolívar esq. Colón, local que ocupaban las ex-farmacias de Padrós y Menocchio, encontrará el público un surtido completo de

Drogas frescas, recién recibidas. de marcas patentadas; Perfumería legítima; Artículos de Fotografía, Óptica, ortopedia. Antisépticos y asepticos al autoclave.

La mejor garantía que puedo ofrecer a mis favorecidos, es mi permanencia constante en la farmacia.

Modicidad en los precios

AURELIO VICARIO
Farmacéutico

Liquidación total

Hasta terminar con todas las existencias de Tienda, Mercería, Ropería, Zapatería y Sombrerería, por cesación de negocios de la casa

Isasa & Scholz

«LA CARGADORA»

Mac Leod Hnos.
TARIFA ESPECIAL DE CARGAS No. 105
a regir desde el 1º de Octubre de 1927.
Entre estaciones Puerto (Bs. Aires) y Posadas
Esta tarifa anula las anteriores
Por cada mil kilos, divididos en fracciones de diez kilos.

Clase Especial \$ 27.00	Clase A \$ 31.50	Clase B \$ 35.50	Clase C \$ 80.00
Alambre liso Cal Carbón de piedra Fierro lingotes, barras o atados Papas Portland Resina Sal común Soda caustica Talco	Asucar en bolsas Alpiste Alambre púa Aceite comestible y mineral Arroz Arvejas Alquitran Cerveza (vagn completo) Cebolla en bolsas Café crudo	Caños de hierro o plomo Estearina Fariña Grasa lata, c/cos. caj. o esq. Hierro canaleta Harina Jabón Kerosene Kíquido en cascos Mosaicos Mórmol en cajones Tintura en cascos Porotos Polvo tabaco Sémola Sebo en cascos Sal de roca Semillas Tierra refractaria Tubos gas Tiza Vidrios comunes	Cigarreras Droguería Librería Mercería Ropería Talapartería Tienda Zapatería Ataúdes Básculas Bebederos Colchones Cocinas Damasajuanas vacías Escaleras Escobas Estopa Jaulas Muebles Regalos y demás artículos no especificados en las tarifas anteriores. Artículos de mimbre atoramos doble peso en esta categoría.

Recomendamos muy especialmente a los señores comerciantes se sirvan indicar en sus pedidos a las casas vendedoras que entreguen sus mercaderías a LA CARGADORA, que no haciendo esta indicación, sucede que los remitentes entregan las notas de equipaje a otras empresas, resultando el fraccionamiento en las cargas, lo que implica siempre aumento de gastos en transportes que el comerciante debe evitar en lo posible.

El flete mínimo por cada consignación será de 5 \$

NOTA: Las cargas recogidas en domicilio Buenos Aires con nuestros carros, se cobrará importe aparte

Acarreo \$ 7.00 los mil kilos
Galpón de Carga: Estación Bs. Aires (F. C. E. R.) Ribera Sud
Agente en Posadas: **Juan B. Mola & Cía.**
«LA CARGADORA» Bolívar 375

F. H. de Panza

Almacén - Ferretería - Menaje
Depósito permanente de:
Papas, Cebollas, Ajos, Fiambres, Quesos, Manteca, Forrajes, Leña, Carbón, Grasa de Cerdo
Ventas por mayor y menor
Atención especial para familias con rápido repa a domicilio.
Haga sus pedidos por intermedio de nuestro teléfono No. 111 y saldrá beneficiado en sus compras.

Toneles vacíos
Compro cascos de vino, vacíos, en buen uso; de grasa y aceite a precios convenientes.

3 de Febrero y Santa Fé Posadas (Misiones)

Empresa de Transportes Terrestres y Fluviales Jacobsen Hnos.

Agentes Marítimos y Despachantes de Aduana
Navegación en el Alto Paraná con Salidas Fijas
«Ciudad de Posadas»
Sale con carga y pasajeros haciendo escalas en todos los Puertos Argentinos hasta Puerto Bemberg los días 4-8-12-16-20-24 y 28 de cada mes a las 9 horas.

«Cuñatay»
Sale con carga y pasajeros hasta Gisela los días Lunes, Miércoles y Viernes.
Nuestro servicio de Cargas de F. Lacroze F. C. C. B. A. a Posadas y de F. Lacroze F. C. C. B. A. para todos los Puertos del Alto Paraná es el más rápido.

Agente en Buenos Aires señor RODOLFO RIZO, Uriarte
1389 U. T. 2181 Chacarita.
Agentes en el territorio para la venta de los productos
«TEXACO»
Santa Fé 427 Posadas - Misiones

Transportes «Numancia»

La Empresa que conviene por sus tarifas económicas y buen servicio.
ATENCIÓN PERSONAL
NUEVA TARIFA DE CARGAS
A REGIR DESDE EL 1º DE NOV. DE 1927
De Estación Lacroze a Posadas Por cada 1000 kilos, fracciones de 10 en 10 kilos

Clase Especial \$ 27.00	Clase B \$ 35.50	Clase C \$ 80.00
Alambre liso Cal Carbón de piedra Fierro lingotes, barras o atados Papas Portland Resina Sal común Soda caustica Talco	Tubos gas Tiza Vidrios comunes Todo artículo de ferretería y almacén no especificado anteriormente. Bazar Cerveza menor cantidad Cigarreras Droguería Pardos arpillera Farmacia Lábreria Mercería Ropería Talapartería Tienda Zapatería	Ataúdes Básculas Bebederos Colchones Cocinas Damasajuanas vacías Escaleras Escobas Estopa Jaulas Muebles Regalos y demás artículos no especificados en las tarifas anteriores. Artículos de mimbre atoramos doble peso en esta categoría.

NOTA IMPORTANTE:
Recomendamos muy especialmente a los señores comerciantes indiquen a las casas vendedoras de Bs. Aires, que remitan sus pedidos por intermedio de los TRANSPORTES «NUMANCIA» a fin de evitar el fraccionamiento en las cargas y facilitar la rapidez en el transporte por lo que saldrán beneficiados los comerciantes en sus fletes.

TRANSPORTES «NUMANCIA» MORENO 731 - BUENOS AIRES
Agente en Posadas: Elisardo Ilonzo
CATAMARCA 518 - TELÉFONO 192
Galpón N° 4 en Lacroze
FLETE MÍNIMO POR CADA CONSIGNACIÓN \$ 4.—

NO SE DEJE Vd. ENGAÑAR

Compre en casa de confianza
«La Mueblería Europea»
Le servirá bien y lealmete.
Pedro Chapov 16 años establecido
Calle Colón 12 al 15 POSADAS-MISIONES

Para comer bien visite Vd. la FRUTERIA y FIAMBRERIA

«Buenos Aires»
Siempre encontrará cosas nuevas y recién recibidas
S. PLANTIER y Cía.
Félix Azara 242
Teléfono 145 Posadas

Instituto Radiológico
DE LOS
Doctores J. Parola y E. Barreyro
Radioscopias, Radiografías y Radio-diagnóstico

Servicio Aeropostal Buenos Aires - Asunción

Con escala en Monte Caseros (Corrientes).
En combinación con la línea aeropostal Buenos Aires - Toulouse (Francia)

SALIDAS:
Para Buenos Aires: MARTES y VIERNES a las 8 hora (con alcance hasta las 5,15' de los mismos días). Llegada a Asunción a las 14 y 30.
Para Asunción: DOMINGOS y MIÉRCOLES a las 12 y 30 (con alcance hasta las 8 de los mismos días). Llegada a Asunción a las 14 y 30.

FRANQUEO:
Para Argentina, Paraguay y Uruguay: franqueo ordinario de 0.05 más 0.15 por cada 5 gramos o fracción.—Para el Brasil: franqueo ordinario 0.05 por cada gramo.—Para África y Europa, franqueo ordinario más 0.18 por cada gramo.

La correspondencia para Brasil, África y Europa debe ser despachada únicamente por los aviones que salen de Posadas los días VIERNES.—Posadas-Europa en 9 días.
En nuestro escritorio San Martín 339 puede obtener sobres y papeles para el servicio aereo y todos los informes que necesita.

Pasaje Buenos Aires \$ 200.— m/n.—Encomendas \$ 5.— el kilo.

Precios de suscripción	TÉRMINO	CIUDAD	INTERIOR
	Por un mes...	\$ 1.40	\$ 1.20
	Por tres meses...	\$ 4.20	\$ 3.60
	Por un año	\$ 16.80	\$ 14.40

El aviso, constituye la fuente de ganancias de comercio moderno. Busque en estas páginas uno que le interesa

Remate de una casa por JORGE L. JIJENA

El domingo 11 del corriente a las 9 horas, en la misma propiedad, procederé por orden de su dueño, al remate de una buena casa de madera y material, bien construida, sita en el progresista barrio de Villa Gutiérrez, a pocos metros de la Avenida principal que va al Zaimán y compuesta de un salón, piso de portland, una pieza dormitorio y dos chicas más, piso de ladrillo; cocina, dos valiosos pozos de material con abundante y permanente agua cristalina. Toda la propiedad se encuentra cercada con alambre tejido. El terreno mide 19.48 x 38.47 mts. Título perfecto. Base infima \$2.800 m/n. Al contado Comisión por cuenta del comprador 3%. Por datos al suscriptor, Sarmiento 274. Jorge L. Jijena

Dr. Antonio Aquino Cirujano Dentista

Reabrió su consultorio dental en la calle Santa Fé 339 entre Colón y Félix Azara. Atiende de 8 a 11. 30 horas y de 15 a 17

Societá Italiana de M. Soccorso

2. Convocatoria

Se convoca a los señores socios a la Asamblea General Ordinaria que tendrá lugar el Domingo 11 de Agosto corriente, a las 14 horas, en el local planta alta del Edificio Social, calle Bolívar N. 318, con la siguiente:

ORDEN DEL DIA

1.º—Lectura de la Memoria y aprobación del Balance del Ejercicio 1928-1929.

2.º—Elecciones generales de C. Directiva.

3.º—Designación de dos socios para firmar el acta conjuntamente con el Señor presidente.

Posadas, Agosto 5 de 1929. Francisco Castiglioni Presidente

Juan Ricci Secretario

Cámara de Comercio e Industria de Misiones

Se avisa a los señores comerciantes e industriales que hubiesen sido invitados a asociarse a la Cámara de Comercio e Industria de Misiones, que las adhesiones se recibirán hasta el 15 del cte. mes, debiendo, con posterioridad a esta fecha, presentar solicitud de acuerdo a los Estatutos.

Posadas, Agosto 2 de 1929. Aurelio M. Villalonga Antonio F. Rodríguez Secretario Presidente

CABRERA

REMATE IMPORTANTE REMATE

en mi salón de Exposición y Venta, Córdoba N° 261-65 JUEVES 15 de AGOSTO, de 9 a 12 de la mañana.

SIN BASE

Pianos—Pianolas—Mostradores—Estanterías—Billar completo—Moblajes—Artefactos eléctricos—Escritorios—Camas—Automóviles—Camiones—Tractores—Cajas de hierro—Mesas y mercaderías gules.

Seña 20 %—Comisión 10 %, sin excepción.

Se reciben consignaciones hasta el 14 de Agosto.

Encargue sus trabajos en los Talleres Gráficos "Alberdi". Quedará satisfecho.

Hotel-Pensión Central

Casa de los colonos

CALLE CORDOBA 340 ESQ. FELIX AZARA

POSADAS

Reune todas las condiciones especiales para pensionistas permanentes, colonos y pasajeros y también se sirve comida sola a transeunte.

Comodidad — Higiene — Economía

Cocina excelente—Atención esmerada—Lugar céntrico—Todas las comodidades de una pensión moderna.

SE LLEVA VIANDA A DOMICILIO

Precios sumamente módicos

Garage para autos y camiones. Omnibus. Estación para Candelaria, Santa Ana, Corpus, San Ignacio, Bonpland, San Martín, Yerbal Viejo, Campo Viejo, Mecking (Leandro N. Alem) y Apóstoles.

Agencia del Lloyd Norte Alemán

EDICTO

Por disposición del señor Juez Letrado Doctor Carlos Colman Lerner, se cita y emplaza por treinta días a los herederos y acreedores de José Rulof, para que se presenten a deducir las acciones que le competen.

Posadas, Junio 14 de 1924

Luis Jorge Rojas

Ramón Espeche

Escribano secretario del Juzgado Letrado de Misiones—Escribano del Banco Hipotecario Nacional, Inscribe títulos para el pago de Contribución Territorial—sanea títulos de acuerdo a la nueva Ordenanza Municipal.—Inscribe títulos en el Registro de la Propiedad de la Capital Federal.

Atiende de 14 a 19 horas

Posadas Misiones Sarmiento 232

EDICTO

Por disposición del señor Juez Letrado del Territorio Dr. Carlos Colman Lerner se hace saber durante treinta días, a todos los que tengan interés, que Doña REGINA RAMÍREZ se ha presentado solicitando título por prescripción trentenaria, de la fracción de la chacra número cuarenta y seis, de Posadas, de cuarenta y tres metros treinta centímetros de frente al Sud, Territorial—sanea títulos de sesenta centímetros, también de frente al Oeste (esquina Sudoeste, de dicha chacra), a fin de que reclamen sus derechos en forma, bajo apercibimiento de ley.

Posadas, Julio 20 de 1929

Luis Jorge Rojas

El Bazar Europeo de Luis L. Hirsch agrega a su variado surtido su nueva sección

Instalaciones Sanitarias

bañaderas, inodoros, bidets, caños de barro, de hierro fundido y galvanizado del país y extranjeros, a precios sin competencia.

Recibe continuamente novedades en artículos de Bazar, Fantasías, etc.

VISÍTENLO

Si quiere tomar café puro, tome "Puerto Rico"

Si le gusta mezclado, Vd. mismo lo puede mezclar con grasa, azúcar, achicoria u otro ingrediente cualquiera.

Señora: No olvide la pureza del artículo que vende la casa Luis López (Córdoba y Buenos Aires)

Farmacia "LINNEO"

Especialidades farmacéuticas—Drogas Productos Químicos, Etc.

Precios Moderados

Santa Fé 380

Posadas

Almacén HIERRO

Almacén, Menaje, Pinturas, Barnices Aceites, Vidrios.

Se cortan vidrios sobre medida

Fábrica de ladrillos

Consulten precios. Son los más convenientes.

3 DE FEBRERO y RIOJA

Teléfono N.º 60 POSADAS

Compre Ud.

Yerba "Bandera" es la mejor

Molinos de la Compañía Mercantil y de Transportes Domingo Barthe (S. A.)

Posadas

Misiones

Reginaldo Canaletti Constructor

PLANOS Y PRESUPUESTOS Posadas Misiones

ALFA MIEL

Se comunica a nuestros clientes e interesados en general, que tenemos en existencia una gran partida de este acreditado forraje para alimentación del ganado en general, que tanta aceptación ha tenido en todo el país.

Se vende Material digitalizado con fines educativos, en el marco del Proyecto de la ciudad, culturales y de investigación, en el marco del Proyecto de Colón y San Lorenzo de 21,75 metros en este territorio por el Gobierno Federal de frente por 43,30 metros. Concurso de subsidios para proyectos de preservación documental 2014 del CEIPEP y CENTRO DE BIODIVERSIDAD Y CONOCIMIENTO DE LAS MISIONES

JOYERIA BIANCHI

Unico concesionario en el Territorio de los relojes

LONGINES

ALHAJAS FINAS, en oro, platino y piedras preciosas.

El más selecto surtido en estuches para regalos.

Fantasías en general.

Copas y medallas para premios



ZENITH

REVOLVERES

Smit Wesson, Colt, Tanque Detective, Rugbi y Pistolas.

SCOPETAS de las mejores marcas de fabricación Belga.

RIFLES en todos los calibres.

Taller de Grabados, Relojería, Armería y Joyería. Representante del insuperable revolver "CASCO" Bolivar 282 Teléfono 177

"LA PAZ DE LAS NACIONES"

de MANUE. JOSE PACHECO

La acreditada casa de Manuel José Pacheco ofrece al público los ramos de almacén, ferretería artículos en general, ventas al por mayor y menor. Ha recibido un gran surtido de mercaderías en general y sigue recibiendo actualmente.

No admite competencia porque sus mercaderías son garantidas en calidad y reducidas en sus precios

No se deje engañar por grandes que sean los detalles de propaganda de muchas casas.

¿Por qué vende artículos tan buenos y baratos? Porque sus compras y ventas son al contado. Visiten y se convencerán

Junín 651 al 659

Posadas—Misiones



Pida precio para cualquier tipo o medida que calce a su automóvil y adoptándolo una vez—o lo dejará nunca—su resultado lo convencerá satisfactoriamente.

Agente exclusivo para Misiones

SANTIAGO

Colón 278



Se vende Material digitalizado con fines educativos, en el marco del Proyecto de la ciudad, culturales y de investigación, en el marco del Proyecto de Colón y San Lorenzo de 21,75 metros en este territorio por el Gobierno Federal de frente por 43,30 metros. Concurso de subsidios para proyectos de preservación documental 2014 del CEIPEP y CENTRO DE BIODIVERSIDAD Y CONOCIMIENTO DE LAS MISIONES