

LA TARDE—Posadas (Misiones), Agosto 16 de 1929

Acercas de la Provincialización

UN JUICIO MUY ELOCUENTE

Refiriéndose al debatido asunto de la provincialización, la revista «Interés Nacional» ha emitido un juicio elocuente, digno de ser conocido. Expresó así su pensamiento en la publicación de referencia:

«Los chagueños, o no saben lo que es bueno o tienen una intuición especial para conocer lo malo.

Son muchos los sabios que constantemente pregona la falta de respeto a la Constitución Nacional por la no provincialización de algunos territorios nacionales, cuando en primer orden, el del Chaco, la Pampa y Misiones, como también los perjuicios que tal omisión irroga.

Nosotros, a fuer de respetuosos por los maestros, también nos hemos pliegado—aunque solo sea para formar número—a los que bregan por la creación de nuevas provincias argentinas. Pero hete aquí que los muchachos no quieren ser mayores de edad. Así lo declaran sus órganos periodísticos más representativos y es nuestro deber prestarles atención.

Desde allá, desde la lejanía y los agrestes bosques, «chichas» y escuchan cuanto pasa y se dice en las casas de los libros, dándose por bien servidos al quedarse como están.

Aquí se presenta la ocasión de repetir lo que dijo un explorador que visitó a los esquimales: «El mayor bien que se les puede dar, es dejárselos como están».

El juicio de «Interés Nacional» es de una lógica aplastadora y de una elocuencia que no admite refutaciones. Claro y terminante, interpreta el sentir de la mayoría de la población de Misiones. Nadie

ha pedido aquí la provincialización, ni nadie ha pensado en el párrafo constitucional que eleva de categoría a los territorios cuando tengan más de sesenta mil habitantes.

Los proyectistas de la reforma, de la transformación, no podrán alegar en apoyo de su tesis que se las hayan pedido los pobladores de Misiones. Este diario dijo ya en diversas oportunidades que la provincialización no tenía ambiente en nuestro territorio porque sus habitantes, gentes de trabajo, desean estar debidamente garantizados por el gobierno nacional y no cargar sobre sus espaldas con nuevos impuestos que los pondrían en la difícil situación de levantar sus tierras de trabajo para dirigirse a otra parte. Y marchar en contra de una corriente de opinión que traduce el pensamiento de la gente de trabajo y que es firme expresión de su anhelo de no querer por el momento la autonomía, supone desconocer los méritos de los que a fuerza de trabajo y de sacrificios empujan el progreso nacional y van aumentando la riqueza de Misiones.

Nosotros no creemos que llegue a sancionarse el proyecto provincialista en la cámara joven y menos en el senado, pero a pesar de eso consideramos oportuno insistir sobre la necesidad de imprimir nuevos bríos al movimiento de oposición a fin de que se sepa con claridad que aquí solamente unos cuantos politiqueros de los más inútiles y menos provechosos, desean la provincialización para prenderse a las ubres del presupuesto. Y al que lo dude, estamos dispuestos a probarlo en cualquier oportunidad.

La construcción del salón de actos públicos de la Biblioteca Popular

Nuevo llamado a licitación

La Comisión Directiva de la Biblioteca Popular de esta ciudad, resolvió hacer un nuevo llamado a licitación por quince días, para la construcción del salón de actos públicos en el edificio de la citada institución. A la primera licitación solo se presentaron los señores Artigas y Bertrán y la comisión creyó conveniente obtener más de un presupuesto a fin de resolver en definitiva sobre la adjudicación de las obras.

Con lo ya informado oportunamente la Biblioteca tiene una

partida de cuarenta mil pesos que fueron votados por el Congreso Nacional y que se encuentran agregados al presupuesto en vigencia.

La víctima de un accidente

Agradecimiento de la madre

La señora Ramona Villalba de Díaz, nos ha pedido la publicación de su agradecimiento a los compañeros de trabajo de su hijo Manuel Díaz, que falleció a causa de un accidente de trabajo. Sus restos fueron conducidos al cementerio en el día de ayer.

He aquí la lista de sus compañeros:

Informaciones telegráficas del país y del extranjero

Fué muy festejada la victoria de Campolo en Nueva York. Venció por knock out técnico a su rival Heeney

El descuartizador Bonini agobiado por los remordimientos quiere suicidarse. Le fueron puestos tres centinelas en el departamento de policía

El Graff Zeppelin vuela normalmente a 1.500 metros de altura en su viaje a Tokio. Hoy a las 10.30 horas pasó a quinientas millas de Moscú

CAPITAL FEDERAL

Campolo venció por knock out técnico

Capital Federal, 16 (Recibido anoche)—Noticias de Nueva York anuncian que el boxeador argentino no Campolo venció a su rival Tom Heeney por knock out técnico en el noveno round. Agregan que el pugilista argentino dominó por completo a su rival, el que se hallaba ya groggy al poco de iniciarse la pelea.

Manifestación de entusiasmo

Capital Federal, 16—Al conocerse anoche la victoria de Campolo sobre su rival Heeney, millares de personas entonando el Himno Nacional, recorrieron la Avenida de Mayo celebrando el triunfo del gigante de Quilmes. Frente al diario «Crítica» se improvisó una tribuna, desde la que hicieron uso de la palabra varios elogiando al conocido boxeador.

Un encuentro a balazos en Avellaneda

Capital Federal, 16—El oficial de policía de la provincia de apellido Sagasta y su vecino de casa de apellido Sachi, tuvieron un incidente de palabras que luego se tornó en hechos. Ambos vecinos se atacaron a balazos, resultando heridos.

Hubo un choque de trenes en Constitución

Capital Federal, 16—Al entrar en la estación un tren procedente de La Plata, chocó violentamente

con otro que se disponía a salir. Varios coches saltaron fuera de las vías y las locomotoras de ambos trenes quedaron bastante destrozadas. Hubo tres heridos, uno de los cuales de gravedad. Intervino la policía para levantar el sumario de práctica.

Regresó el avión que fué a Santiago

Capital Federal, 16—Después de estar volando más de media hora sobre la cordillera andina, tuvo que regresar de su vuelo el trimotor Ford de la Nerbyline que llevaba a su bordo 17 pasajeros. El poderoso avión se vio obligado a emprender el regreso por ciertas dificultades para atravesar el macizo de los Andes y ha quedado en Mendoza hasta nueva resolución. Según las informaciones recibidas, el avión no pudo alcanzar la altura suficiente para atravesar la cordillera debido al enorme peso y a los fuertes vientos reinantes. Agregan que hubo un momento en que el avión corrió verdadero peligro.

Contrabando de sedas en aeroplanos

Capital Federal, 16—En Canelones (Uruguay) fueron sorprendidos varios contrabandistas de sedas los que se disponían a utilizar un aeroplano para entrarlas clandestinamente a Buenos Aires. Las autoridades uruguayas detuvieron a los contrabandistas y se incautaron del avión.

Intervención a Corrientes

Capital Federal, 16—Se asegura que no obstante el pronunciamien-

to en contra de la comisión de negocios constitucionales del senado, el doctor Irigoyen enviará en breve la intervención a Corrientes, que será presidida por el doctor Miguez. Parece que los radicales correntinos han presentado un último pedido al presidente de la república exponiendo la anormal situación de la provincia y los perjuicios que causa la tardanza en el envío de la intervención.

El descuartizador Bonini quiere suicidarse

Capital Federal, 20—El descuartizador de la mujer Virginia Donatelli, Julio Bonini agobiado por los remordimientos ha expresado su intención de suicidarse y se negó a comer. Ante la manifestación del criminal, el juez doctor Avellaneda Huergo dispuso que se establezca una severa vigilancia y se le pusieron tres centinelas de vista para evitar el suicidio. Bonini, no cesa ahora de llorar y cada día se encuentra más abatido al darse cuenta de su situación y de lo borrando de su crimen.

Investigación en la Cárcel de Encausados

Capital Federal, 16—Fue ordenada una investigación en la Cárcel de Encausados con objeto de establecer debidamente el motivo que se produjo los otros días y del que resultaron numerosos heridos. Se sabe que el ministro de justicia ha pedido una nómina de los procesados para averiguar el estado de sus causas y establecer los motivos que dan margen a las frecuentes quejas contra la justicia.

La extranquiada de la calle Paraguay

Capital Federal, 16—Continúan las investigaciones para poner en claro el crimen de la mujer extranquiada en un hotel de la calle Paraguay. Han sido detenidas algunas mujeres compañeras de la víctima las que han suministrado algunos informes respecto a las reacciones de Mabel Estanguet. Los dueños del hotel sobre los que recaen sospechas aun siguen incomunicados.

ALEMANIA

Sigue volando normalmente el Graff Zeppelin

Berlín, 16—El Graff Zeppelin que ayer salió de Friedeschaffen, sigue normalmente volando a una altura de 1500 metros en el viaje hacia Tokio. Las últimas noticias recibidas informan que hoy a las 10.30 horas pasó el Graff Zeppelin a quinientas millas al este de Moscú. Los mensajes radiotelegráficos transmitidos desde el dirigible, refieren que no hay novedades a bordo y que el vuelo se desarrolla en las mejores condiciones.

ESTADOS UNIDOS

El informe sobre el Chaco Boreal

Washington, 16—Entre los delegados de la conferencia de conciliación se estima que el informe sobre los asuntos del Chaco Boreal será presentado en el mes próximo.



CASA NUEVA
BOLIVAR 289
POSADAS

Oiga sus notables creaciones en **DISCOS VICTOR** a \$ 2.50 c/u.

Rifa gratis de un auto Rugby

Regalamos números a todo comprador por valor de 2 \$

Alberto Vila

levantada entre sus compañeros: José R. Esquivel \$ 5, P. Corona y Cayetano Ríos, 1; Eusebio Rojas, 2; Joaquín Ponce, 1; T. Silvero, 1; P. Ríos, 1; R. González, 1; V. Barrio, 1; Ruffa, 2; J. Olmedo, 1; P. Valdez, 0.50; Maidana, 1; González, 1; Britz, 1; Rodríguez, 1; S. Martínez, 1; D. Djare, 0.50; R. Sánchez, 1; J. Rodríguez, 1; Maidana, 1; E. Deujau, 0.50; J. Duarte, 1; P. Panigaglia, 1; J. Silvero, 2; A. Miérez, 1; W. Sanabria, 2; E. Cardozo, 1; E. Sanabria, 1; D. Fernán-

dez, 1; C. Martínez, 2; E. Rodríguez, 1; R. Cardozo, 1; L. Cáceres, 1; L. Jara, 1; M. Quintana, 1; B. Gauto, 1; C. Vallejos, 1; J. González, 1; J. Ríos, 1; José Ríos, 1.

Total de lo recolectada \$ 52.

La madre de la víctima nos pide igualmente agradezcamos en su nombre por medio de estas líneas, a las personas que le acompañaron con motivo de la sensible desgracia.

Servicio aéreo

Marcha del avión postal del día 14 de Agosto de 1929:

Salida de Bs. Aires	5.55 horas
Llegada a Posadas	12.55 "
Salida de Posadas	13.15 "
Llegada a Asunción	16.10 "

Piloto, señor Gross; mecánico señor Quirolo.

Pasajero de Buenos Aires, señor Kury; para Asunción, señor Ramón T. Cartes.

Posición de los aviones postales

La correspondencia expedida de ésta el 9 del actual salió de Buenos Aires el 10 a las 030 horas, llegó a Natal el 11 a las 14 y 40, siendo transbordado al aviso Reims, que salió a las 15 y 30 con destino a Dakar.



Club de Ajedrez Posadas

Reglamento del torneo de clasificación

La buena preparación de **RECETAS**, con Drogas de reconocida pureza es la característica de la **FARMACIA DEL INDIO** que atiende personalmente su propietario **SAMUEL ACUÑA**, Químico Farmacéutico.

DEPOSITO Y REPRESENTACION DE **LOS PRODUCTOS BAYER**

FELIX AZARA esq. **SAN MARTIN.**

ACOPIADORES DE

YERBAS CANCHADAS - CERA CUEROS y PIELES SILVESTRES

DEPÓSITO DE MERCADERIAS.

Bolsas grandes especiales para Yerba.

ESCUDERO, DUFOUR & Cía.

Unicos concesionarios del Letrero luminoso **SOLAFLEX**

Quilmes Cristal, Quilmes Beck y Malta Quilmes

Tres productos que siempre han sido insuperados, que no se hallan expuestos a las alternativas de la temperatura como sus similares, inferiores manteniéndose invariablemente, inmejorables. Recomendase muy especialmente, verificar la cápsula metálica, a fin de evitar posibles involuntarias confusiones pues, los productos **QUILMES** en razón de su superioridad, se venden a precios ligeramente más elevados que los de sus competidores.

torneo estará abierto para los socios del Club que deseen tomar parte en el mismo, con la cuota de ingreso \$ 0.50.

Cada jugador será clasificado, una vez terminado el torneo, por la Comisión designada, en las categorías, tercera, cuarta o quinta, y en cada una de ellas en el orden que de acuerdo al número de puntos obtenidos le corresponda.

3.—La Comisión designada para este torneo decidirá todas cuestiones que se susciten entre los jugadores y es autorizada para establecer normas y tomar medidas de cualquier índole para el mejor desenvolvimiento del torneo. Sus resoluciones serán inapelables.

4.—El juego será regido por el Código del Fútbol Argentino de Ajedrez.

5.—El torneo será a dos ruedas y no podrá iniciarse ningún juego de la segunda rueda si no se ha terminado de jugar completamente la primera.

6.—Cuando un jugador pierda le entregará a su vencedor un boleto, quien lo entregará en la primera oportunidad a un miembro de la Comisión del torneo.

7.—Se adjudicará un primer premio a cada uno de los tres jugadores que en las categorías respectivas hayan ocupado el primer puesto.

8.—El Torneo se iniciará el día Lunes 2 de Setiembre pmo. y la inscripción quedará clausurada indefectiblemente el mismo día a las 12 horas.

9.—Los días de juego serán los Lunes, Martes, Miércoles, Jueves y Viernes, exceptuando los feriados y se jugará desde las 21 horas hasta la 1 con media hora de tolerancia.

10.—Cada jugador tendrá derecho de excusarse una vez en cada rueda, por un motivo. La excusación con causa deberá presentarse con anticipación a la hora designada para jugar.

11.—Toda partida se jugará indefectiblemente el día siguiente debiendo abrir el sobre respectivo un miembro de la Comisión de Torneo.

12.—La Comisión de torneo está conformada por los señores Arauz, Alberti y Sztetler.

LA COMISIÓN

NOTA: La C. D. ruega a los aficionados que deseen participar del torneo de selección, se sirvan afiliarse a la entidad a la mayor brevedad posible. Al mismo tiempo, encarece a los señores socios que tengan cuotas atrasadas, se sirvan ponerse al día con la tesorería.

Centro Cultural

Eliseo Reclus

Con el nombre que nos sirve de epígrafe, se ha constituido en esta ciudad, un centro de cultura, cuyos componentes, sintiendo vibrar la inquietud de una elevación mental y social, se han propuesto poner sus modestas fuerzas, al servicio de la juventud, para lo cual, se proyecta dictar diversos cursos profesionales de utilidad práctica, también pueden desarrollar sus aptitudes escénicas aquellos jóvenes de ambos sexos que sienten vocación, pues, ésta insustitución ya tiene un cuadro artístico el que ha puesto en ensayo la conocida obra "La Inquisición del Oro".

Solicitamos revistas y periódicos para la mesa de lectura.

Secretaría 3 de Febrero 437- Posadas, Agosto de 1929

EL SECRETARIO

Descenso forzoso del avión que venía de Asunción

Se han tenido aquí noticias de que el avión de la Aeroposta Argentina S. A. que salió hoy de Asunción en viaje a Posadas y Buenos Aires, se vio obligado a un descenso forzoso en Caballero a causa del temporal.

Con respecto a lo sucedido no se tienen mayores detalles en la oficina local pero se sabe que el señor Ramón T. Cartes que venía como pasajero, resultó ileso.

VIDA SOCIAL

De San José, el señor George R. Willinson.

—De Buenos Aires, el señor Rafael Díaz y el sub-gerente de su casa señor M. Steinhart.

—Del Alto Paraná, el señor Mauricio Gorfard.

—Después de permanecer varios días en ésta, se ausenta mañana para Resistencia, el señor Ricardo J. Calvo en compañía de su esposa señora Isidora G. de Calvo.

Señora o Señorita

Quere Vd. un buen corte de mecená? Vaya a lo de Millán

Comisión Pro-Monumento a la Ciudad de Posadas

Se previene a los residentes paraguayos que la lista de contribuyentes para la financiación del monumento a la Ciudad de Posadas, quedará definitivamente cerrada el día 31 del etc. Entretanto, la lista se halla a disposición de quien quiera contribuir con su aporte, en el estudio del Dr. Higinio Irbio y en el Centro Paraguayo Colón 211.

La Comisión

Necesitase persona competente para obra en el Alto Paraná.

MECÁNICOS

Se necesitan oficiales mecánicos, torneros, ajustadores y oficiales caldereros. Dirigirse Aserradero Núñez—Posadas

Oficiales y medios herreros de obra necesario muy competentes. «La Moderna»—Alvear 281.

Dirección General de Correos y Telégrafos
AVISO DE LICITACIÓN

Llámanse a licitación pública por el término de treinta días, a contar desde el 14 de Agosto, para la ejecución del servicio de transporte de correspondencia entre la Cabecera del Distrito 36º Posadas y la estación y puerto locales. Por el pliego de condiciones y demás datos, ocurrir a la Jefatura del 36º Distrito Posadas. Firmado: Raúl D. López Secretario General

Los mejores impresos se hacen en los Talleres Gráficos Alberdi

Cheño Minte Se-Floripami

Cantado por Samuel Aguayo el Sábado 27 del corriente llega una nueva partida! Haga su pedido a tiempo antes que vuelva a agotarse a FREZA y FERRAJOLI Colón 165—Posadas Agencia Victor

Ramón Espeche

Escribano secretario del Juzgado Letrado de Misiones—Escribano del Banco Hipotecario Nacional, Inscribe títulos para el pago de Contribución Territorial—sanea títulos de acuerdo a la nueva Ordenanza Municipal.—Inscribe títulos en el Registro de la Propiedad de la Capital Federal. Atiende de 14 a 19 horas Posadas Misiones Sarmiento 232

Empleado: que haya manejado y entienda máquina Registradora y a la vez para otros trabajos, se necesita. Casa Gottschald y Costa — Camino Zaimán.

CERA PERFUMADA LA ROSA

Damos aquí dos valiosos testimonios que hablan elocuentemente de la bondad de la cera "La Rosa".

REGINA P. de ALVEAR, saluda muy atentamente al señor Antonio Ponti y mucho agradece su delicada atención por el obsequio de la Cera Perfumada La Rosa que ha tenido a bien hacerle, felicitándolo por su excelente preparación y superior calidad que reúne la gracia especial de ser exquisitamente perfumada. Formula votos para que el mejor éxito acompañe sus esfuerzos, con que aporta prestigio a la Industria Nacional. Buenos Aires, Febrero 1 de 1928.

Embajada de España.—RAMIRO de MAZZU, Embajador de España, saluda atentamente al señor Antonio Ponti y le da muy expresivas gracias por el envío de la Cera Perfumada "La Rosa" la que según le dicen, es excelente. Buenos Aires, Mayo 12 de 1928.

La cera perfumada "La Rosa" lustra pisos, muebles, Parquets, Mármoles, Linoleums, Mosaicos, Cueros, etc. etc.

REPRESENTANTE: J. M. SAN MARTIN

Ayacucho 496—Tel. 290—POSADAS

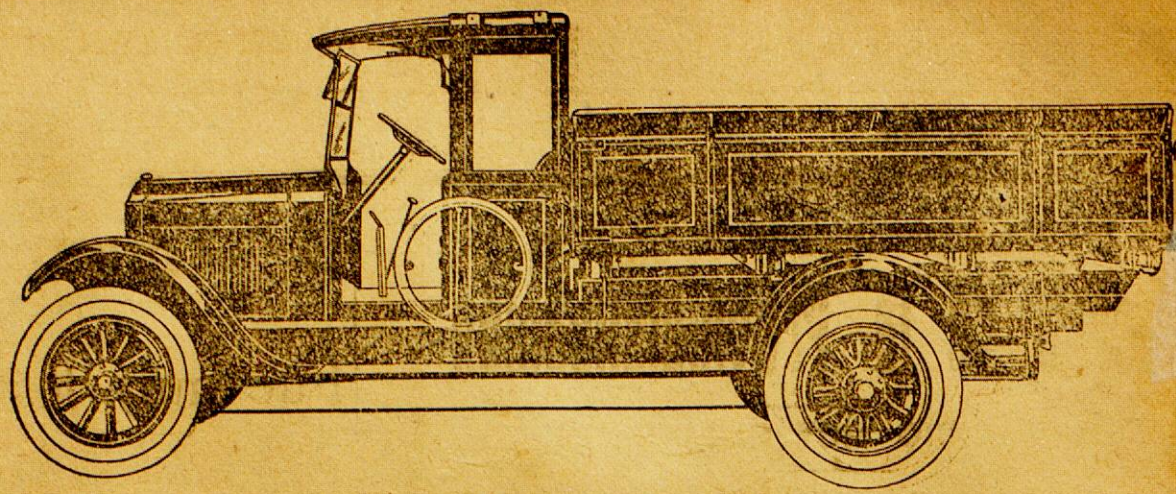

El Chassis Camión de características exclusivas

Tras los más detenidos ensayos en fábricas y la carretera, ensayos que han demostrado definitivamente sus buenas cualidades y el inmejorable servicio que puede prestar, ofrecemos al público el nuevo chassis-camión RUGBY.

De construcción fuerte y rígida, sus cualidades de potencia, seguridad y economía se evidencian en el más alto grado.

Entre las notables características que lo distinguen, merecen especial atención su motor Continental, sello rojo, montado sobre goma, exento de vibraciones, y una nueva caja de transmisión con cuatro velocidades adelante, cuyo sistema y diseño son exclusivos en este tipo de camión.

Suministramos carrocerías para cualquier uso.

Pidan detalles y precios al Agente en Misiones:

Simón Sturich

Calle COLON No. 303

Por cesación de negocio

Se alquila el local del almacén del señor Silvio Dei Castelli, Calle Ayacucho esquina San Martín. Punto inmejorable para negocio. Al precio de costo liquida todas las existencias en los ramos generales de almacén.

Casa Elizeche

Toda elegante debe tener una satisfacción de poseer un vestido bien confeccionado. A tal objeto le brinda la oportunidad de poder visitar su casa de moda de la calle 3 de Febrero 82 sobre la plaza 25 de Mayo.

Productores de Yerba Ma

Bolsas especiales para yerba canchada de 25 ariba cada una. SANTIAGO PERZ Posadas Colón 278

Transporte Económico

CHEVROLET

Miles de personas han visto el...

CHEVROLET 1929

nuevamente consagrado Campeón. — un SEIS al precio de un cuatro!

En los anales del automovilismo, nunca se ha registrado acontecimiento tan sensacional como la exposición del Chevrolet nuevamente Consagrado Campeón - un SEIS al precio de un cuatro.

Miles de personas ya han visto este notable automóvil. Y todos afirman que es la creación más grandiosa lograda por Chevrolet.

Verlo y examinarlo es reconocer que este coche se ha incorporado a la categoría del precio reducido, con aquellas cualidades de estilo, clase y distinción que hasta ahora eran exclusivo privilegio del coche de lujo. Examinar el chasis es descubrir una serie de características mecánicas que se consideraban únicamente realizables en automóviles de mayor precio. Manejar el Chevrolet, es experimentar una sorprendente revelación: posee esa flexible suavidad que hizo del seis cilindros el coche preferido del público; suavidad a la que se suma mayor potencia, gran velocidad y emocionante aceleración.

Véalo antes que se clausure la exposición que actualmente realizamos. Aproveche esta oportunidad para contemplar el coche destinado a producir verdadera revolución en los valores automovilísticos.

Cada coche garantizado por un año.

Producto de la General Motors

PRECIOS	NUEVAS CARACTERÍSTICAS	PRECIOS
Doble Faceton 2.295	Motor de seis cilindros (46 H.P.) Dirección a la derecha. Bomba de nafta con filtro. Nuevos frenos en las cuatro ruedas. Faros de doble haz luminoso. Asiento del conductor ajustable en los modelos cerrados. Parabrisas volcable en los modelos abiertos.	Landau Convertible . . . 3.445
Voiturette 2.195		Coupé 2.995
Sedan 2 puertas 2.645		Cabriolet Sport 3.345 (Convertible)
Sedan 4 puertas 2.845		

Solicite datos sobre la G.M.A.A.D. sistema de ventas a plazos

Sánchez y Pagés
Posadas—Misiones

"Pianos Gratis"

¿Cómo conseguirlos?

Lea mañana este aviso



CEHIP

Material digitalizado con fines educativos, culturales y de investigación, en el marco del "Concurso de subsidios para proyectos de preservación documental 2014" del CEHIPE.

CENTRO DE CONOCIMIENTO

BIBLIOTECA PÚBLICA De Las Misiones

Juan B. Mola y Cía.

Casa Importadora - Almacén por Mayor

Especialidad en yerba argentina marca «MOLA» (Regratada). - Agentes de la Cia. Nacional de Seguros LA AGRARIA. - Concesionarios de los productos de la Cerveceria Argentina QUILMES, orgullo de la industria nacional, las insuperables cervezas CRISTAL, BOCK, CHOPP CRISTAL y EXTRACTO DE MALTA QUILMES, del acreditado vino LEPANTO el que más se vende en el Territorio, y de las famosas Cajas de Seguridad SANTA MARIA.

PRODUCTORES DE MADERAS

Navegación a vapor del Alto Paraná, de Posadas a Puerto Méndez y escalas, servida con el cómodo

Vapor «IBERA C.»

con salidas fijas de Posadas, los días 1, 11 y 21 de cada mes.

Casa Central en Posadas (Misiones) - Escritorio en Buenos Aires
Santa Fé 413/19 Bm. Mitre 1265

Liquidación total

Hasta terminar con todas las existencias de Tienda, Mercería, Ropería, Zapatería y Sombrerería, por cesación de negocios de la casa

Isasa & Scholz

Banco de Londres y América del Sud

Casa Matriz: 6, 7 y 8 Tokenhouse Yard, Londres
Establecido en 1862

Capital y Fondo de Reserva £ 6.540.000 Esterlinas

Afiliado con Lloyds Bank Ltd.

Sucursales propias en la Argentina:

Buenos Aires, Bahía Blanca, Rosario, Mendoza, Córdoba, Concordia, Tucumán, Paraná, Azul, Tres Arroyos, Santa Fé.

Sucursales en Paraguay, Uruguay, Brasil, Chile, Colombia, Francia, Portugal y Bélgica.

Agencia en los EE. UU. de América.

Directamente relacionado con el Unión des Banques Suisses
Agentes en todas las partes del mundo.

Sucursal Posadas: Calle Bolívar 277 - 287

Dirección telegráfica: LONDONBANK Casilla de Correo No. 1

Horario de Invierno: Días hábiles: De 9 a 12 y de 13.30 a 15
Sábados: De 9 a 11 horas.

Atención

En la nueva Farmacia Vicario, situada en la calle Bolívar esq. Colón, local que ocupaban las ex-farmacias de Padrós y Menocchio, encontrará el público un surtido completo de

Drogas frescas, recién recibidas, de marcas patentadas; Perfumería legítima; Artículos de Fotografía, Óptica, ortopedia. Antisépticos y asepticos al autoclave.

La mejor garantía que puedo ofrecer a mis favorecidos, es mi permanencia constante en la farmacia.

Modicidad en los precios

AURELIO VICARIO
Farmacéutico

«LA CARGADORA»

Mac Leod Hnos.

TARIFA ESPECIAL DE CARGAS No. 105

a regir desde el 1º de Octubre de 1927.

Entre estaciones Puerto (Bs. Aires) y Posadas

Esta tarifa anula las anteriores

Por cada mil kilos divididos en fracciones de diez kilos

Clase Especial \$ 27.00	Caños de hierro o plomo Estearina Fariña Grasa lata, c/cos. caj. o esq. Hierro canalata Harina Jabón Kerosene Kíquido en cascos Mosaicos Mármol en cajones Tintura en cascos	Cigarrería Droguería Librería Mercería Ropería Talaibería Zapatería
Clase A \$ 31.50	Aznúcar en bolsas Alpiste Alambre púa Aceite comestible y mineral Aros Arvejas Alquitrán Cerveza (vagón completo) Cebolla en bolsas Café crudo	Clase C \$ 80.00 Ataúdes Básculas Behederos Colchones Cocinas Damajuanas vacías Escaleras Estopa Jaulas Muebles Regalos y demás artículos no especificados en las tarifas anteriores.
Clase B \$ 35.50	Todo artículo de ferretería y almacén no especificado anteriormente. Bazar Cerveza menor cantidad	Artículos de mimbre atauramos doble peso en esta categoría.

Recomendamos muy especialmente a los señores comerciantes se sirvan indicar en sus pedidos a las casas vendedoras que entreguen sus mercaderías a LA CARGADORA, que no haciendo esta indicación, sucede que los remitenes entregan las notas de empaque a otras empresas, resultando el fraccionamiento en las cargas, lo que implica siempre aumento de gastos en transportes que el comerciante debe evitar en lo posible.

El flete mínimo por cada consignación será de 5 \$

NOTA: Las cargas recojidas en domicilio Buenos Aires con nuestros carros, se cobrará importe aparte

Acarreo \$ 7.00 los mil kilos

Galpón de Carga: Estación Bs. Aires (F. C. E. R.) Ribera Sud

Agentes en Posadas.

«LA CARGADORA» Bolívar 375

Juan B. Mola & Cía.

Hotel-Pensión Central

Casa de los colonos

CALLE LÓRDOBA 340
ESQ. FÉLIX AZARA

POSADAS

Reune todas las condiciones especiales para pensionistas permanentes, colonos y pasajeros y también se sirve comida sola a transeunte.

Comodidad - Higiene - Economía

Cocina excelente - Atención esmerada - Lugar céntrico -
Todas las comodidades de una pensión moderna.

SE LLEVA VIANDA A DOMICILIO

Precios sumamente módicos

Garage para autos y camiones. Omnibus.
Estación para Candelaria, Santa Ana, Copopus, San Ignacio, Bonpland, San Martín, Verbal Viejo, Campo Viera, Mecking (Leandro N. Alem) y Apóstoles.

Agencia del Lloyd Norte Alemán

F. H. de Panza

Almacén - Ferretería - Menaje

Depósito permanente de:

Papas, Cebollas, Ajos, Fiambres, Quesos, Manteca,
Forrajes, Leña, Carbón, Grasa de Cerdo

Ventas por mayor y menor

Atención especial para familias con rápido repa a domicilio.

Haga sus pedidos por intermedio de nuestro teléfono No. 111 y saldrá beneficiado en sus compras.

Toneles vacíos

Compro cascos de vino, vacíos, en buen uso; de grasa y aceite a precios convenientes.

3 de Febrero y Santa Fé Posadas (Misiones)

Transportes «Numancia»

La Empresa que conviene por sus tarifas económicas y buen servicio.

ATENCIÓN PERSONAL

NUEVA TARIFA DE CARGAS

A REGIR DESDE EL 1.º DE NOVEMBRE DE 1927

De Estación Lacroze a Posadas Por cada 1000 kilos, fraccionables de 10 en 10 kilos

Clase Especial \$ 27.00	Tubos gas Tiza Vidrios comunes	Clase C \$ 80.00
--------------------------------	--------------------------------------	-------------------------

Alambre liso

Cal

Carbón de piedra

Fierro ngotes, barras o atados

Papas

Portland

Resina

Sal común

Soda caustica

Talco

Clase A \$ 31.50

Aznúcar en bolsas

Alpiste

Alambre púa

Aceite comestible y mineral

Aros

Arvejas

Alquitrán

Aznúcar en cajones

Cerveza (wg. completo)

Cebolla en bolsas

Café crudo

Caños de hierro o plomo

Estearina

Fariña

Grasa lata, c/cos. caj. o esq.

Hierro canalata

Harina

Jabón

Kerosene

Líquido en cascos

Mosaicos

Mármol en cajones

Tintura en cascos

Porotos

Polvo tabaco

Sémola

Sebo en cascos

Sal de roca

Semillas

Tierra refractaria

Clase B \$ 35.50

Todo artículo de ferretería y almacén no especificado anteriormente.

Bazar

Cerveza menor cantidad

Cigarrería

Farmacia

Ferros arpillera

Librería

Mercería

Ropería

Talaibería

Tienda

Zapatería

Artículos de mimbre

atauramos doble peso en esta categoría.

NOTA IMPORTANTE:

Recordamos muy especialmente a los señores comerciantes indiquen a las casas vendedoras de Bs. Aires, que remitan sus pedidos por intermedio de los TRANSPORTES «NUMANCIA», a fin de evitar el fraccionamiento en las cargas y facilitar la rapidez en el transporte por lo que saldrán beneficiados los comerciantes en sus pedidos.

TRANSPORTES «NUMANCIA»

MORENO 731 - BUENOS AIRES

Agente en Posadas: Elisardo Alonso

CATAMARCA 518 - TELÉFONO 192

Galpón N° 4 en Lacroze

FLETE MINIMO POR CADA CONSIGNACIÓN \$ 4.-

Se alquila: Una casa para familia con todas las comodidades situada en la calle Rioja entre Buenos Aires y Rivadavia. Tratar con el señor Antonio F. Rodríguez.

Exámenes 1929 Colegio Nacional William F. P. Kiehl Profesor de inglés, de regreso del Alto Paraná se pone a disposición de sus alumnos. - Calle Colón 645.

Empresa de Transportes Terrestres y Fluviales

Jacobsen Hnos.

Agentes Marítimos y Despachantes de Aduana

Navegación en el Alto Paraná con Salidas Fijas

«Ciudad de Posadas»

Sale con carga y pasajeros haciendo escalas en todos los Puertos Argentinos hasta Puerto Bemberg los días 4-8-12-16-20-24 y 28 de cada mes a las 9 horas.

«Cuñatay»

Sale con carga y pasajeros hasta Gisela los días Lunes, Miércoles y Viernes.

Nuestro servicio de Cargas de F. Lacroze F. C. C. B. A. a Posadas y de F. Lacroze F. C. C. B. A. para todos los Puertos del Alto Paraná es el más rápido.

Agente en Buenos Aires señor RODOLFO RIZO, Uriarte 1389 U. T. 2181 Chacarita.

Agentes en el territorio para la venta de los productos

«TEXACO»

Santa Fé 427

Posadas - Misiones

NO SE DEJE Vd. ENGAÑAR

Compre en casa de confianza

«La Mueblería Europea»

Le servirá bien y lealme te.

Pedro Chapov
16 años establecido

Calle Colón 167
POSADAS MISIONES

Para comer bien visite Vd. la FRUTERIA y FIAMBRERIA

«Buenos Aires»

Siempre encontrará cosas nuevas y recién recibidas

S. PLANTIER y Cía.

Félix Azara 242

Teléfono 145 Posadas

Instituto Radiológico

DE LOS

Doctores J. Parola y E. Barreyro

Radioscopias, Radiografías y Radio-diagnóstico

CALLE SAN MARTIN Material digitalizado con fines educativos, culturales y de investigación, en el marco del «Concurso de subsidios para proyectos de preservación documental 2014» del CEHIPE.

Servicio Aeropostal

Buenos Aires - Asunción

Con escala en Monte Caseros (Corrientes).

En combinación con la línea aeropostal Buenos Aires - Toulouse (Francia)

SALIDAS:

Para Buenos Aires: MARTES y VIERNES a las 8 hora (con alcance hasta las 5,15' de los mismos días). Llegada a Asunción a las 14 y 30.

Para Asunción: DOMINGOS y MIÉRCOLES a las 12 y 30 (con alcance hasta las 8 de los mismos días). Llegada a Asunción a las 14 y 30.

FRANQUEO:

Para Argentina, Paraguay y Uruguay: franqueo ordinario de 0.05 más 0.15 por cada 5 gramos o fracción. - Para el Brasil: franqueo ordinario 0.05 por cada gramo. - Para Africa y Europa, franqueo ordinario más 0.18 por cada gramo.

La correspondencia para Brasil, Africa y Europa debe ser despachada únicamente por los aviones que salen de Posadas los días VIERNES. - Posadas-Europa en 9 días.

En nuestro escritorio San Martín 339 puede obtener sobres y papeles para el servicio aereo y todos los informes que necesite.

Pasaje Buenos Aires \$ 200. - m/n. - Encomendas \$ 5. - el kilo.

Aeroposta Argentina S. A.

CENTRO DE CONOCIMIENTO

BIBLIOTECA PÚBLICA DE LAS MISIONES

Posadas

Precios de suscripción	TERMINO	Ciudad	INTERIOR
Por un mes	1.40	16.80	1.40
Por tres meses	4.20		4.20
Por un año	16.80		16.80

LA TARDE

E. DIARIO DE MAYOR CIRCULACION EN MISIONES

AÑO XVII

POSADAS (Misiones), Agosto 31 de 1929

Núm. 5938

El aviso, constituye la fuente de ganancias de comercio moderno. Busque en estas páginas uno que le interesa

Dr. Antonio Aquino

Cirujano Dentista

Reabrió su consultorio dental en la calle Santa Fé 339 entre Colón y Félix Azara. Atiende de 8 a 11. 30 horas y de 15 a 17

EDICTO

Por resolución del señor Juez Letrado de Misiones, doctor Carlos Colman Lerner, se hace saber por treinta días, a los que tengan interés, que los señores Lindstrom, Amiano y Compañía, se han presentado solicitando título por prescripción treinta y tres años, respecto del solar sud-Este de la manzana 128, de Posadas, a fin de que deduzcan en forma las acciones que les correspondiere.

Posadas, Agosto 6 de 1929

Ramón E. Espeche
Secretario

EDICTO

Por disposición del señor Juez Letrado doctor Carlos Colman Lerner, y de acuerdo al Artículo 758 del Código de Procedimientos, se hace saber por ocho días a los acreedores del Concurso Civil de Etelvina Muñozuri de Chouvy, que el Síndico ha depositado en Secretaría el estado de graduación de créditos, el que ha sido puesto a observación de partes por el término de quince días, a contar desde esta fecha.

Posadas, Agosto 16 de 1929

Ramón E. Espeche
Secretario

SE VENDE EN BONPLAND

Un sitio en el centro del pueblo; casa de ladrillo 15 x 7 1/2, 2 galpones, pozo con agua permanente y con toda clase de árboles frutales. Título perfecto.—Tratar en Bonpland con Marciano Vivero, o en Bonpland Norte con Juan Carlsson.

Se necesitan: oficiales albañiles.—Ocurrir en el escritorio de la Empresa Mate Larangeira S. A. Rivadavia esq. Santa Fé.

Se alquila: Casa de 4 habitaciones, cocina, baño y W.C. Avenida Roque Pérez 431.—Tratar al lado.

Oficiales y medios herreros de obra necesario muy competentes. «La Moderna»—Alvear 281.



TELEFUNKEN

RADIO

Esta es la marca, que hasta hoy, es considerada la mejor, de más potencia y de más alcance.

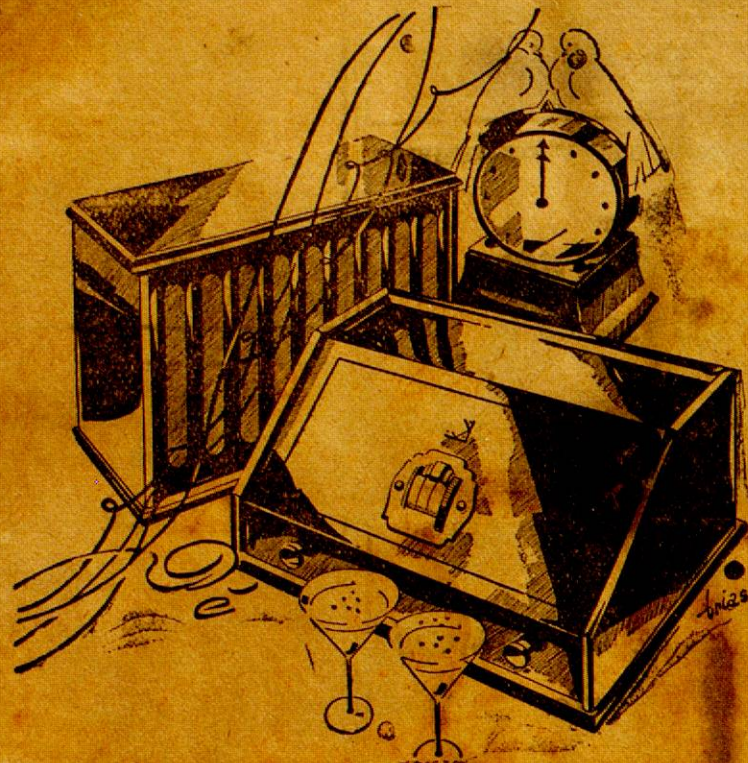

VENTAS HASTA 10 MENSUALIDADES
Casa OTTO IMLAUER

Posadas

Misiones

GRAN SALÓN DE PELUQUERÍA

DE

NUÑEZ Hnos.

BUENOS AIRES 256 (frente al Colegio de las Hermanas)

Visitándola encontrará Vd. Higiene y Comodidad.

Atendida por profesionales competentes para el servicio de Damas y Caballeros.

Elimine la duda y diríjase a este Salón.

Encargue sus trabajos en los Talleres Gráficos "Alberdi". Quedará satisfecho.

Camión Ford

Se vende un camioncito Ford en perfecto estado y con hermosa carrocería.—Tratar en esta imprenta.

Yeguarizos

Se venden de 400 a 500 yeguas de vientre en lotes pequeños y grandes y 100 potros en lotes de 30 a 50.

Los animales son del Establecimiento San Borjita del doctor Adolfo Conte.—Por informes y precios diríjirse por carta a Miguel Montiel—Farmacia Monzón o Catamarca 144—Posadas.

El Bazar Europeo de Luis L. Hirsch agrega a su variado surtido su nueva sección

Instalaciones Sanitarias

bañaderas, inodoros, bidets, caños de barro, de hierro fundido y galvanizado del país y extranjeros, a precios sin competencia.

Recibe continuamente novedades en artículos de Bazar, Fantasías, etc.

VISÍTENLO

También a usted le conviene ser cliente de la

"Pensión Comercio"

DE

WILLY WEILER

Es la Pensión que: sirve buena comida, dispone piezas sanas y limpias, recibe pensionistas y da viandas a precios muy módicos.

Haga una prueba y se convencerá.

Calle Santa Fe 527

Posadas

Farmacia "LINNEO"

Especialidades farmacéuticas—Drogas
Productos Químicos, Etc.

Precios Moderados

Santa Fé 380

Posadas

Almacén HIERRO

Almacén, Menaje, Pinturas, Barnices
Aceites, Vidrios.

Se cortan vidrios sobre medida

Fábrica de ladrillos

Consulten precios. Son los más convenientes.

3 DE FEBRERO
y RIOJA

Teléfono N.º 60
POSADAS

Gran Panadería Mecánica y Fideería a Vapor

SAN JOSÉ

DE

SILVIO DEI CASTELLI

Rivadavia 35

Teléfono 48

El que más vende en el Territorio por sus productos inmejorables y esmerada elaboración.

Depósito y consumo permanente de la acreditada harina del Molino Viuda Carlos Barbiero e Hijos.

Especialidades en galletas elaborada con harina DOBLE CERO.

PAN fresco mañana y tarde.

Posadas

Puerto Delicia

Alto Paraná

(La Territorial Franco-Argentina S. A.)

SE VENDEN LOTES

DE

BUENAS TIERRAS

Con facilidades de pago

Para todos informes, diríjase a

Luis Pervinquière

Candelaria

Reginaldo Canaletti
Constructor

PLANOS Y PRESUPUESTOS
Posadas Misiones

ALFA MIEL

Se comunica a nuestros clientes e interesados en general, que tenemos en existencia una gran partida de este acreditado forraje para alimentación del ganado en general, que tanta aceptación ha tenido en todo el país.

Se vende: un terreno ubicado en el barrio de la ciudad, calle Colón y San Lorenzo, de 10 metros de frente, por 43,30 metros cuadrados. Concurso de subsidios para proyectos de preservación documental 2014 del CEHIPE.

JOYERÍA BIANCHI

Unico concesionario en el Territorio de los relojes

LONGINES

ALHAJAS FINAS, en oro, platino y piedras preciosas.

El más selecto surtido en estuches para regalos.

Fantasías en general.

Copas y medallas para premios

Taller de Grabados, Relojería, Armería y Joyería.
Representante del insuperable revolver "CASCO"

Bolívar 282

ZENITH

REVOLVERES

Smit Weson, Colt, Tanque Detective, Rngbi y Pistolas.

SCOPETAS

de las mejores marcas de fabricación Belga.

RIFLES

en todos los calibres.



"LA PAZ DE LAS NACIONES"

de

MANUEL JOSE PACHECO

La acreditada casa de Manuel José Pacheco ofrece al público los ramos de almacén, ferretería artículos en general, ventas al por mayor y menor. Ha recibido un gran surtido de mercaderías en general y sigue recibiendo actualmente.

No admite competencia porque sus mercaderías son garantizadas en calidad y reducidas en sus precios

No se deje engañar por grandes que sean los detalles de propaganda de muchas casas.

¿Por qué vende artículos tan buenos y baratos?

Porque sus compras y ventas son al contado.

Visíten y se convencerán

Junín 651 al 659

Posadas—Misiones

