

LA TARDE — POSADAS (MISIONES), Junio 2 de 1930.

## LAS MANIOBRAS DEL TRUST DEL TABACO

Circunstancias especiales que ya hemos expuesto en estas columnas, han llevado la vida económica de nuestro territorio a una situación sumamente angustiosa. No puede ocultarse el malestar reinante tanto en esta capital como en el interior, ya que ello importaría no ajustarse a la verdad y dejarse llevar por fantásticas ilusiones. Y ese malestar que ya se viene prolongando demasiado, que mantiene la intranquilidad y la zozobra en muchos hogares, se ha iniciado el año pasado con la baja de los precios de la yerba mate.

Cuando se esperaba que nuestra industria madre deparara días mejores a Misiones, la especulación de los acaparadores conjuntamente con otros interesados en que no se venda la yerba misionera, vinieron a quebrantar muchas ilusiones y a torcer el rumbo de la economía regional. Aquello que se creyó transitorio, sigue subsistiendo y sin probabilidades por el momento, de que se arribe a una solución satisfactoria.

Los colonos desilusionados con la yerba, se dieron casi por enteros a la plantación de tabaco con la perspectiva de buenos precios. Y llegado el momento de la venta de la cosecha, se encontraron con que los trusts de tabaco que tienen grandes garras y muchos recursos, ofrecían precios irrisorios de uno, dos y tres pesos. Este nuevo fracaso, acentuó aun más

el malestar económico. Y para colmo de males, el día 30 del mes pto, los trusts acaparadores de tabaco, resolvieron cerrar sus depósitos suspendiendo las compras alegando que ya no se necesitan.

La nueva contrariedad ha repercutido hondamente entre los colonos por que son muchos todavía los que tienen tabaco para vender. Lo peor del caso, es que tampoco pueden vender en los mercados de Buenos Aires y Rosario la producción de tabaco por que una de las compañías que aquí opera, ofrece el producto a precios más baratos que el mismo colono.

Ante estos hechos que son realmente censurables y que merecen de nuestra parte la más enérgica condenación, no es posible quedar en silencio ni menos anonadarse. Creemos que la defensa de los productores debe ser ahora más firme y enérgica y que ha llegado el momento de estrechar filas para oponer una valla a las pretensiones de los especuladores. Es indispensable trazar nuevos derroteros a la producción y unificar la acción solidaria de todos para no caer aplastados por las garras de los poderosos.

A los grandes males deben de oponerse los grandes remedios y nunca mejor oportunidad que ahora para dar fuerza y cohesión a un movimiento colectivo que tenga por finalidad la defensa general de los intereses de Misiones.

## Nombramiento de gobernador

Según noticias que nos llegan y a las que no nos es posible asignar mayor crédito, en el día de hoy se espera el nombramiento de gobernador para Misiones. Las mismas noticias dan como seguro candidato al coronel Alberto Lavandeira.

## Paro general el día 11 del corriente

En la reunión realizada ayer por los miembros de la comisión directiva y delegados de la Asociación de Plantadores de Yerba Mate, se resolvió entre otras cosas llevar a cabo un paro general en todo el territorio el día 11 del corriente.

Se piensa así, dar mayor fuerza al pedido hecho al Poder Ejecutivo para la defensa de la industria yerbatera.

Como se sabe, el decreto de limitación se halla actualmente a la firma del presidente de la república.

## Qué crisis!

Especial para LA TARDE

La gente que se reúne y agota el tema del día remata el comentario: Qué crisis! No circula el dinero; estancado está el comercio, ventas a plazos, al contado poco;

a plazos tanto y con liberales condiciones... Qué crisis! Son las frases del tirano mismo que tomaron carta de moda en todos los ambientes.

Quiere hacerse de una casa; necesita un auto; quiere vestirse bien y comer mejor; solicite un crédito y en otro cartel imaginario con letras para la inteligencia; sea precavido, cuide su salud, tome un abono bienal, pagadero a plazo vencido y será feliz.

Qué crisis! Se oye en los labios del conturbado y del transeúnte y en el aire ambula en las ondas de la radio. Se la ve en todas partes acariciando la humilde como la arrogante postura del más pintado en uso de razón y de palabra.

En la displicente tranquilidad del puerto; en el camino a la estación libre del pedregullo, mostrando como en el del puerto, las

## OMNIBUS

Entre Villa Lanús y Posadas

Salida de Lanús: Casa Centurión; Posadas: Casa Prado

### HORARIO:

LANUS	POSADAS
6.30 horas	7.30 horas
9.00	11.30
12.30	17.30

Servicio diario bien atendido. Capacidad para 16 pasajeros

El sello característico de elegancia y distinción inconfundible, lo lleva cada traje confeccionado en la

## CASA TERZI

Stock permanente de las más afamadas telas inglesas.

TELÉFONO N. 312

## ¿NECESITA MEDIAS?

Pase por

## “El Relicario”

GORDON Y MINGUEZ

Que es donde encontrará el surtido más completo para Señoras, Hombres y Niños.

Calle Colón 236

(Frente a la Casa Bar...

Teléfono 348

## Bajo una lluvia torrencial se realizaron ayer las elecciones de Entre Ríos. Los comicios se desarrollaron en orden, no produciéndose incidentes

## DIEZ TENEBROSOS SOCIOS DE LA MIGDAL HAN SIDO ENVIADOS A LA CARCEL DE ENCAUSADOS

## Marcelino Domingo disertará en el Ateneo de Madrid sobre la responsabilidad del republicanismo español

### CAPITAL FEDERAL

## Se realizaron en orden las elecciones de Entre Ríos

CAPITAL FEDERAL, 2.—Las noticias de Entre Ríos dan cuenta que durante el día de ayer y bajo una lluvia torrencial, se realizaron en dicha provincia las elecciones gubernativas. Los comicios se desarrollaron en el mayor orden y sin que se registraran incidentes no obstante la excitación reinante entre ambos bandos.

## Las primeras cifras del escrutinio

CAPITAL FEDERAL, 2.—Informan de Paraná que han comenzado a conocerse anoche las primeras cifras del escrutinio de las elecciones gubernativas. En Paraná Ciudad triunfaron los radicales personalistas y también obtuvieron el triunfo en Federación. Las informaciones recibidas esta mañana dicen que los antipersonalistas ganaron en Paraná Campaña. Colón y Nogoyá, no conociéndose hasta el momento de transmitir este despacho las cifras de los otros departamentos. Por declaraciones de los dirigentes antipersonalistas, éstos mantienen optimismo en el triunfo de la fórmula Quirós-Uranga a pesar del esfuerzo hecho por los personalistas con centenares de nombramientos y distribución de grandes sumas de dinero.

## Las urnas no fueron al correo

CAPITAL FEDERAL, 4.—Ante la intervención descarada de los empleados del correo en las elecciones de Entre Ríos, el gobierno de aquella provincia dictó un decreto ordenando que las urnas fueran custodiadas por los funcionarios

### de la policía y representantes de los partidos en lugar de ser entregadas al correo.

## La intervención del ministro de Hacienda

CAPITAL FEDERAL, 2.—El gobernador Laurenceana denunció ante el ministro del interior la intervención en las elecciones de Entre Ríos del ministro de hacienda de la nación doctor Pérez Colman así como la de funcionarios y empleados de los ferrocarriles del Estado, Obras Públicas y Correos

## El proceso a los tenebrosos

CAPITAL FEDERAL, 2.—Por orden del juez doctor Rodríguez Ocampo, han sido trasladados a la cárcel de Encausados, diez tenebrosos que eran socios de la sociedad la Migdal. El citado magistrado prosigue con actividad las investigaciones referentes a las actividades de los tenebrosos y ha dispuesto nuevas detenciones de tratantes de blancas.

## Pago de sueldos por Mayo

CAPITAL FEDERAL, 2.—La tesorería general de la Nación continuó hoy la liquidación de las planillas correspondientes a los sueldos de la administración nacional por el mes de Mayo.

## Censo escolar en toda la República

CAPITAL FEDERAL, 2.—El presidente del Consejo Nacional de Educación, doctor Rodríguez Jáuregui, dió a la publicidad un proyecto que será elevado al Congreso para el levantamiento de un

### nuevo censo escolar en toda la república.

## El asalto al Banco de Avellaneda

CAPITAL FEDERAL, 2.—Con la detención del delincuente conocido con el apodo del Nato Julio, la policía que investiga el asalto al Banco de Avellaneda cree haber logrado individualizar a la banda que asaltó el Banco de Avellaneda. A pesar de las negativas del Nato Julio, la policía ha comprobado que ha incurrido en algunas contradicciones no habiendo podido explicar claramente donde se encontraba el día del asalto a la hora en que se cometió. Conjuntamente con el sujeto nombrado se ha logrado detener a otros maleantes de fama y se busca con empeño a «El diente de oro», sindicado como cabecilla de la banda.

## Las curas por el sistema Asuero

CAPITAL FEDERAL, 2.—Continúan despertando el mayor interés las curas que por el sistema asuero viene realizando el doctor Gomez Lluca el que ha intervenido ya numerosos casos con el mayor éxito. Entre los últimos tratados figura el doctor Milburg que sufría de reumatismo y el que sintió un gran alivio inmediatamente de haber sido intervenido por el método del doctor Asuero.

## La intervención a Córdoba

CAPITAL FEDERAL, 2.—Anuncian de Córdoba, que los elementos sabatinistas están esperando el envío de la intervención nacional que fué prometida por el doctor Irigoyen. Según dichas informaciones, el gobernador Ceballos parece dispuesto a renunciar ante la imposibilidad de llegar a un acuerdo con sus correligionarios.

### ESTADOS UNIDOS

## El vuelo del Graf Zeppelin

NEW YORK, 2.—Anuncian de Lakeurst que el comandante del Graf Zeppelin, doctor Eckener, ha declarado que al regreso de Pernambuco el dirijible tuvo que luchar con fuertes temporales que pusieron a prueba una vez más su sólida construcción. El doctor Eckener manifestó que piensa emprender el vuelo de regreso en la mañana de hoy directamente a Sevilla para luego llegar a la base del dirijible en Fridreschafften.

## 12 personas perecieron ahogadas

NEW YORK, 2.—Despachos de San Francisco de California dan cuenta de que mientras realizaban un paseo en una lancha, 12 personas perecieron ahogadas a causa de haberse volcado la embarcación.

### ESPAÑA

## La conferencia de Marcelino Domingo

MADRID, 2.—Es esperada con gran interés la conferencia que dará en el Ateneo de esta capital el conocido político señor Marcelino Domingo y la que versará sobre «La responsabilidad del republicanismo español». El señor Domingo piensa hacer declaraciones de importancia con respecto a la orientación de los partidos de las izquierdas en el momento actual.

### FRANCIA

## Placa en la casa de Foch

PARIS, 2.—En una solemne ceremonia, fué colocada una placa conmemorativa en la casa que ocupaba el Mariscal Foch en el momento de firmarse el armisticio.

## De la Comisión de Festejos Patrios

### Rendición de cuentas

Posadas, 30 de Mayo de 1930  
Al Señor Director del diario LA TARDE  
Tengo el agrado de dirigirme a Vd, solicitando de su gentileza quiera dar a publicidad en su

## Urgente — Vendo

COMO JUDICIAL—POR LO QUE DEN

Propiedad Ayacucho 22—Terreno de 10.85 x 43.50, con casa  
Tratar con PRADO — Colón esq. Santa Fe

acreditado órgano periodístico a la rendición de fondos que se adjunta, provenientes de la colecta llevada a cabo en ocasión de las fiestas Mayas.

Agradezco al Señor Director la colaboración prestada a ésta Comisión, y me complazco en saludarlo con mi más distinguida consideración.

Miguel C. Sureda Alberto Campi  
Sec. C. de Fests. Pte. C. de Fests.

## Balance de los festejos patrios del 25 de Mayo de 1930

D E B E  
Ingreso s/planilla que se acompaña \$ 2182.—

H A B E R  
Juan B. Mola y Cia m/pag. fact. art. p/dist. escuelas según com-

probante N° 1 \$ 333.90

Juan B. Mola y Cia m/pag. fact. art. carrera sortija s/compr. N° 2 > 35.30

Agencia Buick y Oldsmobile m/pag. fact. seis linternas completas premios sortija s/compr. N° 3 > 20.40

José Piratte m/pag. fact. fuegos de artificio según comprobant N° 4 > 317.—

Mariano Díaz m/pag. fact. programas fiestas según comprobant N° 5 > 40.—

S. A. Telésforo Mayol m/pag. fact. carne distrib. pobres s/compr. N° 6 > 350.—

José Abraham Hnos. m/pag. fact. varios art. distrib. Asilo, Hospit. Regional y Cárcel según comprobant N° 7 > 50.—

Transport. Numancia

### ACOPIADORES DE

## YERBAS CANCHADAS - CERA CUEROS Y PIELES SILVESTRES

### DEPOSITO DE MERCADERIAS.

Bolsas grandes especiales para Yerba.

## ESCUADERO, DUFOUR & Cia.

Unicos concesionarios del Letrero luminoso SOLAFLEX

La buena preparación de RECETAS, con Drogas de reconocida pureza es la característica de la FARMACIA DEL INDIO quea atiende personalmente su propietario SAMUEL ACUÑA, Químico Farmacéutico.

### DEPOSITO Y REPRESENTACION DE LOS PRODUCTOS BAYER

FELIX AZARA esq. SAN MARTIN.

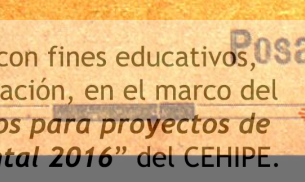
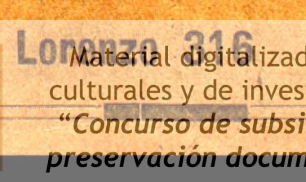



m/pag. flete fuegos de artefacto s/comp N° 8 74.60  
 F. C. N. E. A. y otros flete encom., acarreo, etc. según comp N° 9 4.45  
 Francisco Rivellini pag. fact. compra bombas Paso de los Libres según comprob. N° 10 178.10  
 Panadería San José pag. galleta s/comp. N° 11 57.30  
 Panadería 9 de Julio pag. fact galleta s/comp. N° 12 60.—  
 Ciani y Cia. pag. cta. cinematógrafo al aire libre s/compr. N° 13 50.—  
 Palombo Hnos. pag. fact comp. lanilla para bandera seg. comp. N° 14 10.80  
 Bernardino Hernando p. factura 50 pares zapapillas para Asilo Huérfanas s/compr. N° 15 37.50  
 Café Tokio pag. factura chocolate músicos día 25 según comp. N° 16 13.40  
 Efectivo para pagos premios carreras bicicletas y juegos populares según comp. N° 16 A 33.—  
 Varios. -Pag. peones pega y distribución programas, disparos bombas, estampillas, etc. según compr. N° 16 B 12.60  
 Julio Redsand pag. fact. tres globos papel según comprob. N° 17 4.—  
 Mazal Hnos. y Cia. pag. fact. compra trué, medias y zefir para ropas niñas Asilo Huérfanas según comprob. N° 18 124.48  
 José Abraham pag. fact. sombrero para Cuerpo de Boy-Scouts según comprobante N° 19 374.97  
 Para igualar 0.05  
 \$ 2182.—

Posadas, Mayo 31 de 1930  
 Miguel C. Sureda Alberto Campi  
 Tesorero Presidente

**El avión de ayer**  
**VIOLENTO TEMPORAL**

El avión de la Aeroposta Argentina que llegó ayer de Buenos Aires, tuvo que luchar con fuertes temporales que le obligaron a regresar al campo de aterrizaje de Pacheco. Por esa causa y la densa neblina encontrada en Entre Ríos y Corrientes, el avión arribó a esta capital cerca de las 16 horas, conduciendo cuatro pasajeros. Hoy temprano continuó el vuelo rumbo a la Asunción.

**VIDA SOCIAL**

**Fallecimiento**

A una edad avanzada y luego de sufrir las alternativas de una grave enfermedad, dejó de existir ayer la antigua y apreciada vecina señora María D. de Bottelli. La extinta, que fué en vida una mu-

jer consagrada a las tareas del hogar gozaba de general aprecio entre sus muchas relaciones y amistades entre las que causó honda pesar la noticia de su muerte. El sepelio de su restos al cementerio local, se realizó hoy y dió lugar a una sentida manifestación de duelo.  
 Haya paz en su tumba y lleguen hasta sus deudas nuestras sinceras condolencias.

**Viajeros**

A Buenos Aires, el señor Pedro Chapov.  
 -A Corpus, el señor Manuel Díaz.  
 -A Itacaruaré, el señor Manuel Alvarez.  
 -De Cerro Corá, el señor Juan Müller.

**Señora o Señorita**

Su elegancia y distinción será realzada por el melenista Millán. Servicio a domicilio. Bolívar 409 Teléfono 753

**María C. Fariña**

**MODISTA**

Comunica a su distinguida clientela que ha trasladado su salón de costura a la casa de la calle Belgrano y Félix Azara, donde atenderá como de costumbre.

**De interés para las damas**

La Casa Kury anuncia a su distinguida clientela y al público haber recibido y tener en uso el procedimiento más novedoso, perfecto, seguro y cómodo para la ondulación permanente al aceite, sin electricidad al precio de reclame de \$ 14.  
 En breve recibirá una instalación completa para baños de luz de resultados insuperables para la conservación del cutis.

Casa Kury  
 Buenos Aires 235.-Teléfono 457

**EDICTO**

Por disposición del Señor Juez Letrado de Misiones, Dr. Salvador María Irigoyen, se hace saber por quince días haberse presentado doña Elvira Carvallo de Bacigalupi, solicitando prescripción trentenaria del solar N. O. de la Manzana 130 de este Municipio, de 43.30 al costado Oeste y 21.50 al Norte sobre la calle Santa Fé lindante: Al Norte con la calle Santa Fé; al Este con don Antonio Cabral; Al Oeste con la calle San Luis; al sur con doña Juana Florentina Acosta.  
 Posadas, Abril 25 de 1930  
 Augusto B. Pondiani  
 Secretario

**Aviso**

Comunico a mi distinguida clientela y al público en general que la peluquería «Millán» se trasladó a la calle Bolívar N° 409 próximo al Banco Hipotecario Nacional.

**Cocinera** que sepa su obligación, se necesita. Se paga buen sueldo.—Rivadavia 119.

**Casa con comodidad para familia, 2 o tres piezas en planta urbana necesario.**

**Vendedor competente y con aptitudes, se necesita para esta plaza.—Dirigirse por carta solamente a: Julio César, Félix Azara 108—Ciudad.**

**Se alquila:** Casa recientemente construida con comodidades para negocio y familia Calle Ayacucho esq. Tucumán. Tratar: con Emilio Gostchak.—Posadas.

**En San José Remate Judicial Por Marino Montejano**

El Domingo 8 de Junio a las 8 de la mañana en punto en su mismo local en el pueblo de San José todas las existencias del negocio de Jorge Robert Willisón de acuerdo al siguiente

**EDICTO**  
 Por disposición del Juez Letrado doctor Salvador María Irigoyen, secretario Galián, en el expediente «Comercial Willisón Jorge Robert, su quiebra», se hace saber que ha sido designado al Marillero Marino Montejano para vender en pública subasta todos los bienes del fallido.— Posada Mayo 23 de 1930.—E. Emilio Galián, Secretario.  
 Mercaderías: de Almacén, bazar, ferreteria, tienda etc. Mueble Utiles: Mostradores, estanterías Caja de hierro, escritorio, armarios, mesas, básculas, balanza, fiambra, etc. y todo lo que estará a la vista. Un auto voituret marca Durant en perfecta marcha con 5ª rueda.  
 Veán prospectos con detalles completos. Señala a satisfacción Comisión 10 %  
 Marino Montejano

**DACTILOGRAFA** Se precisa una dactilógrafa competente para casa de negocio, que sepa calcular.  
 Recurrir a esta Administración.

**Casa para negocio y familia, con estantería y mostrador se alquila Félix Azara y Tucumán.—Tratar Farmacia Vicario.**

**Gran Ocasión:** Radio norteamericano casi nuevo en pleno funcionamiento se vende a mitad del precio, preguntar el Palace Hotel.

**Se vende:** por enfermedad de su dueño una fonda en el mejor barrio de Posadas es negocio para ganar dinero, para tratar en la Administración de este Diario.

**Se desea alquilar**  
 Una casita para familia, con buena comodidad.—Dirigirse a esta imprenta: : : :

**NARCISO ESCALADA GREGORIO ESCALADA**  
 Contadores Públicos

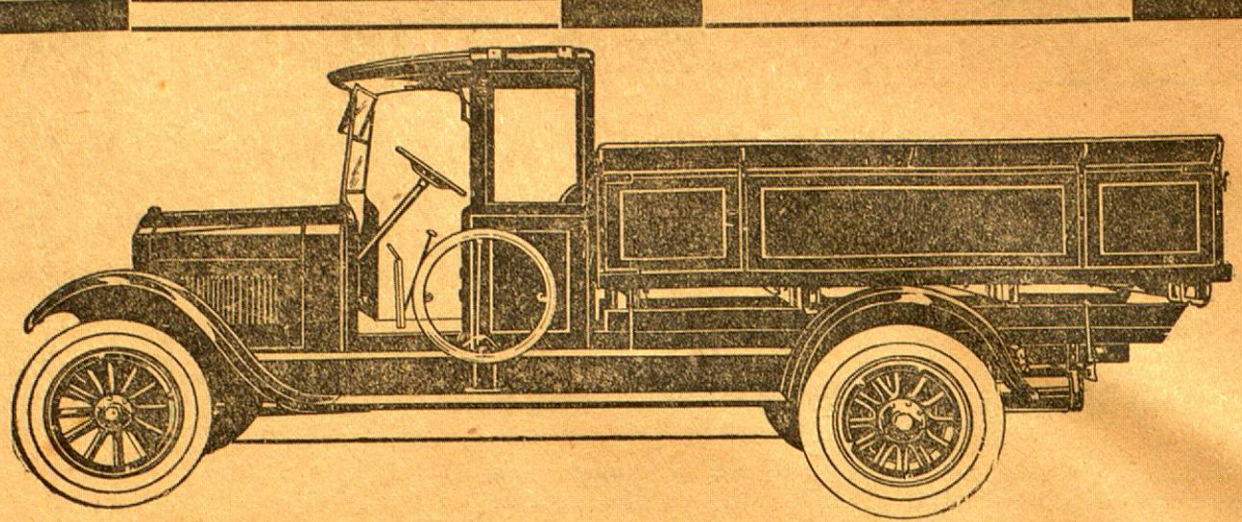

**El Chassis Camión de características exclusivas**

Tras los más detenidos ensayos en fábricas y la carretera, ensayos que han demostrado definitivamente sus buenas cualidades y el inmejorable servicio que puede prestar, ofrecemos al público el nuevo chassis-camión RUGBY.  
 De construcción fuerte y rígida, sus cualidades de potencia, seguridad y economía se evidencian en el más alto grado.  
 Entre las notables características que lo distinguen, merecen especial atención su motor Continental, sello rojo, montado sobre goma, exento de vibraciones, y una nueva caja de transmisión con cuatro velocidades adelante, cuyo sistema y diseño son exclusivos en este tipo de camión.

**Suministramos carrocerías para cualquier uso.**

Pidan detalles y precios al Agente en Misiones:

**Simón Sturich**

**Calle COLON No. 368**

**Transportes Rizo**

**Se vende o se alquila**

Señor comerciante: al hacer sus pedidos de mercaderías a Buenos Aires, sírvase ordenar entreguen las notas de empaque a "TRANSPORTES RIZO", Uriarte 1480 U. T. 2181, Chacarita. Nuestro servicio F. Lacroze-Alto Paraná es el más rápido y cómodo. Servicio especial de Encomiendas Alto Paraná Buenos Aires, Santa Fé 427. Posadas (Misiones).—JACOBSEN HERMANOS.

Una casa de material compuesta de un salón de 8/5 dos piezas de 4/3 con cielo raso, de cielo machimbado, cocina de 3/2 y 1/2, pozo de balde y w.c. El terreno mide 14.45 de frente por 26 de fondo. Está ubicada en la calle Wainish en San Martín y Bolívar. — Para informes y tratar con su dueño, Almacén de «La Calle», San Lorenzo esquina Avenida Roque Pérez.

**Productores de Yerba Mate**

Bolsas especiales para yerba canchada de 0.25 arriba cada una  
**SANTIAGO TERZI**  
 Colón 278 Posadas

**Para su tractor: ¡Más seguridad!**  
**Para usted: ¡Mayores ganancias!**

**Petróleo Tracto, Gas Oil, Fuel Oil, para sus motores**

**U**STED obtendrá el máximo de economía, de seguridad y de eficiencia en sus motores de combustión interna, usando los combustibles líquidos de nuestra marca. Esto obedece a que los productos "STANDARD" perfeccionados durante 61 años de producción y refinación, se expenden libres de residuos y son de graduación constante.

Nuestro vasto sistema de distribución en todo el país le asegura la rápida entrega de estos combustibles excelentes que vienen envasados en fuertes tambores de contenido exacto.

Escribanos hoy mismo, indiquenos las características de su tractor o motor y le diremos cuál es el combustible que le resultará más conveniente.

**WEST INDIA OIL COMPANY**

**PETROLEO TRACTO**

Use También "STANDARD" MOTOR OIL



**Un 6 poderoso, veloz y de gran pique, económico en el consumo...**

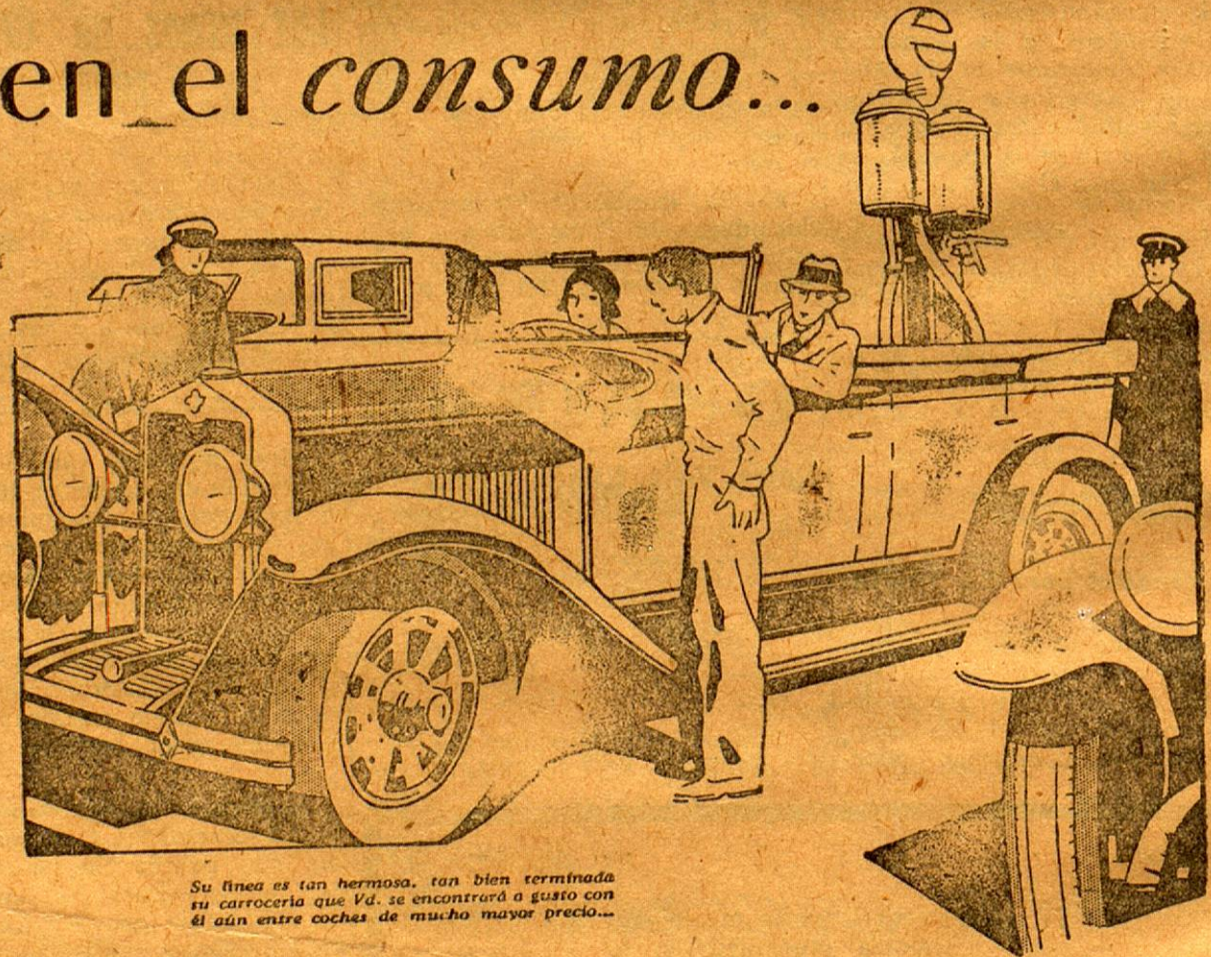

Su línea es tan hermosa, tan bien terminada su carrocería que Ud. se encontrará a gusto con él aún entre coches de mucho mayor precio...

**U**N gran automóvil de precio acomodado! Reune todas aquellas características que deseamos que tenga nuestro coche: carrocería amplia, asientos cómodos, líneas armoniosas... Poderoso motor de 6 cilindros exento de vibración. Con velocidad, pique y... virtud que halaga a todos los bolsillos, es sumamente sobrio en su consumo!  
 ¡Tal es el Chevrolet 6!

La General Motors, al encarar el problema que significaba la creación de un nuevo Chevrolet 6 cilindros, sabía que tendría que poner en juego todos sus recursos, movilizar sus ingenieros, sus metalúrgicos, el ejército de sus técnicos especializados... Porque lo hizo, porque todos trabajaron con tesón durante cuatro años, fué capaz de producir el último Chevrolet... ¡El Chevrolet 6!

Precios s/ta. Buenos Aires: Doble Facón \$ 2.295. Voiturette \$ 2.195. Sedán 2 puertas \$ 2.645. Sedán 4 puertas \$ 2.845. Landau convertible \$ 3.445. Cada coche garantizado por un año.

Solicite datos sobre la C.M.A.C., sistema de ventas a plazos.

**Agentes en Posadas:**

**SÁNCHEZ y PAGÉS**

**CHEVROLET**

PRODUCTO DE LA GENERAL MOTORS

GENERAL MOTORS ARGENTINA, S. A.



**CEHIPE**

Material digitalizado con fines educativos, culturales y de investigación, en el marco del "Concurso de subsidios para proyectos de preservación documental 2016" del CEHIPE.

**MISIONES PROVINCIA**

**PARQUE DEL CONOCIMIENTO**

BIBLIOTECA PUBLICA DE LAS MISIONES



# Juan B. Mola y Cía.

Casa Importadora — Almacén por Mayor

Especialidad en yerba argentina marca «MOLA» (Registada). — Agentes de la Cia. Nacional de Seguros LA AGRARIA. — Concesionarios de los productos de la Cervecería Argentina QUILMES, orgullo de la industria nacional, las insuperables cervezas CRISTAL, BOOK, CHOPP, CRISTAL y EXTRACTO DE MALTA QUILMES, del acreditado vino LEPANTO el que más se vende en el Territorio, y de las famosas Cajas de Seguridad SANTA MARIA.

## PRODUCTORES DE MADERAS

Navegación a vapor del Alto Paraná, de Posadas a Puerto Méndez y escalas, servida con el cómodo

## Vapor «IBERA C.»

con salidas fijas de Posadas, los días 1, 11 y 21 de cada mes.

Casa Central en Posadas (Misiones) — Escritorio en Buenos Aires  
Santa Fé 413/19 Bm. Mitre 1265

### Banco de Londres y América del Sud

Casa Matriz: 6, 7 y 8 Tokenhouse Yard, Londres  
Establecido en 1862  
Capital y Fondo de Reserva £ 6.540.000 Esterlinas  
Afiliado con **Lloyds Bank Ltd.**  
Sucursales propias en la Argentina:  
Buenos Aires, Bahía Blanca, Rosario, Mendoza, Córdoba, Concordia, Tucumán, Paraná, Azul, Tres Arroyos, Santa Fé.  
Sucursales en Paraguay, Uruguay, Brasil, Chile, Colombia, Francia, Portugal y Bélgica.  
Agencia en los EE. UU. de América:  
Directamente relacionado con el **Unión des Banques Suisses**  
Agentes en todas las partes del mundo.  
**Sucursal Posadas: Calle Bolívar 277 - 287**  
Dirección telegráfica: LONDONBANK Casilla de Correo No. 1  
Horario de Invierno: Días hábiles: De 7 a 12  
Sábados: De 9 a 11 horas.

# F. H. de Panza

Almacén - Ferretería - Menaje

Depósito permanente de:

Papas, Cebollas, Ajos, Fiambres, Quesos, Manteca, Forrajes, Leña, Carbón, Grasa de Cerdo

Ventas por mayor y menor

Atención especial para familias con rápido reparto a domicilio.

Haga sus pedidos por intermedio de nuestro teléfono No. 111 y saldrá beneficiado en sus compras.

## Toneles vacíos

Compro cascos de vino, vacíos, en buen uso; de grasa y aceite a precios convenientes.

3 de Febrero y Santa Fé Posadas (Misiones)

# DEUTSCHES WARENHAUS

Ferretería, Pinturería y Bazar

—DE—  
JOSE SCHOLZ

YA SE TRASLADÓ A SU NUEVO LOCAL PROPIO EN LA CALLE SANTA FÉ, UBICADO ENTRE LA PANADERÍA DE LOS SEÑORES SARUBBI Y KUSSROW Y LA AGENCIA DE VAPORES DE MIHANOVICH.

SE ESTA RECIBIENDO UN NUEVO E IMPORTANTE SURTIDO DE MERCADERIAS QUE SE VENDERAN A PRECIOS MUY ACOMODADOS.

Ruego visitar mi nuevo local

# Atención

En la nueva Farmacia Vicario, situada en la calle Bolívar, local que ocupaban las ex-farmacias de Padrós y Chio, encontrará el público un surtido completo de

**Drogas frescas, recién recibidas, de marcas patentadas; Perfumería legítima; Artículos de Fotografía, Óptica, ortopedia. Antisépticos y asepticos al autoclave.**

La mejor garantía que puedo ofrecer a mis favorecidos, es mi permanencia constante en la farmacia.

**Modicidad en los precios**

**AURELIO VICARIO**  
Farmacéutico

# Transportes «Numancia»

La Empresa que conviene por sus tarifas económicas y buen servicio.

ATENCION PERSONAL

NUEVA TARIFA DE CARGAS

A REGIR DESDE EL 1.º DE NOVRE. DE 1927

De Estación Lacroze a Posadas Por cada 1000 kilos, fraccionables de 10 en 10 kilos

<b>Clase Especial \$ 27.00</b> Alambre liso Café Cartón de piedra Fierro lingotes, barras o atados Papas Portland Resina Sal común Soda caustica Talco	<b>Clase B \$ 35,50</b> Tubos gas Vidrios comunes Todo artículo de ferretería y almacén no especificado anteriormente. Bazar Cerveza menor cantidad Cigarrería Droguería Fardos arpillerá Farmacia Libería Mercería Ropería Talabartería Tienda Zapatería	<b>Clase C \$ 80.00</b> Ataudes Bebederos Colchones Cocinas Damañuanas vacías Escobas Escobas Estopa Jaulas Muebles Regalos y demás artículos no especificados en las tarifas anteriores. <b>Artículos de mimbre</b> atoramos (doble peso en esta categoría).
--	--	--

## NOTA IMPORTANTE:

Recordamos muy especialmente a los señores comerciantes indiquen a las casas vendedoras de Bs. Aires, que remitan sus pedidos por intermedio de los TRANSPORTES «NUMANCIA», a fin de evitar el fraccionamiento en las cargas y facilitar la rapidez en el transporte por lo que saldrán beneficiados los comerciantes en «fletes».

**TRANSPORTES «NUMANCIA»**  
MORENO 731 — BUENOS AIRES

Agente en Posadas: Elisardo Alonso  
CATAMARCA 518 — TELÉFONO 194

Galpón N° 4 en Lacroze  
FLETE MINIMO POR CADA CONSIGNACIÓN \$ 4.—

# «LA CARGADORA»

Mac Leod Hnos.

TARIFA ESPECIAL DE CARGAS No. 105

a regir desde el 1º de Octubre de 1927.

Entre estaciones Puerto (Bs. Aires) y Posadas

Esta tarifa anula las anteriores

Por cada mil kilos, divididos en fracciones de diez kilos

<b>Clase Especial \$ 27.00</b> Alambre liso Café Cartón de piedra Fierro lingotes, barra o atados Papas Portland Resina Sal común Soda caustica Talco	Caños de fierro o plomo Esterlina Fariña Grasa latas, c/cos. caj. o esq. Hierro cauleta Harina Jabón Kerosene Kíquido en cascos Mosalcos Mármol en cajones Tintura en cascos Porotos Semola Sebo en cascos Sal de roca Semillas Tierra refractaria Tubos gas Tiza Vidrios comunes	Cigarrería Droguería Libería Mercería Ropería Talabartería Tienda Zapatería
<b>Clase A \$ 31.50</b> Azúcar en bolsas Alpiste Alambre púa Aceite comestible y mineral Arroz Avejas Alquitrán Azulejos en cajones Cerveza (wg. completo) Cebolla en bolsas Café crudo Caños de fierro o plomo Esterlina Fariña Grasa lata, c/ cos. caj. o esq. Hierro cauleta Harina Jabón Kerosene Líquido en cascos Mosalcos Mármol en cajones Tintura en cascos Porotos Polvo tabaco Semola Sebo en cascos Sal de roca Semillas Tierra refractaria	<b>Clase B \$ 35.50</b> Todo artículo de ferretería y almacén no especificado anteriormente. Bazar Cerveza menor cantidad	<b>Clase C \$ 80.00</b> Ataudes Básculas Bebederos Colchones Cocinas Damañuanas vacías Escobas Escobas Estopa Jaulas Muebles Regalos y demás artículos no especificados en las tarifas anteriores. <b>Artículos de mimbre</b> atoramos (doble peso en esta categoría).

Recomendamos muy especialmente a los señores comerciantes se sirvan indicar en sus pedidos a las casas vendedoras que entreguen sus mercaderías a «LA CARGADORA», que no haciendo esta indicación, sucede que los remitentes entregan las notas de empaque a otras empresas, resultando el fraccionamiento en las cargas, lo que implica siempre aumento de gastos en transportes que el comerciante debe evitar en lo posible.

El flete mínimo por cada consignación será de 5 \$

NOTA: Las cargas recojidas en domicilio Buenos Aires con nuestros carros, se cobrará importe aparte

Acarreo \$ 7.00 los mil kilos

Galpón de Carga: Estación Bs. Aires (F. C. E. R.) Ribera Sud

Agente en Posadas: **Juan B. Mola & Cía.**

«LA CARGADORA» Bolívar 375

# Empresa de Transportes Terrestres y Fluviales

## Jacobsen Hnos.

Agentes Marítimos y Despachantes de Aduana

Navegación en el Alto Paraná con Salidas Fijas

## «Ciudad de Posadas»

Sale con carga y pasajeros haciendo escalas en todos los Puertos Argentinos hasta Puerto Bemberg los días 2-7-12-17-22 y 27 de cada mes a las 9 horas.

## «Cuñatay»

Sale con carga y pasajeros hasta Gisela los días Lunes, Miércoles y Viernes.

## «Angaité»

Para ELDORADO con Cargas Generales.

Inflamables y animales en Pié UN Viaje semanal.

Agentes en el territorio para la venta de los productos

## «TEXACO»

Santa Fé 427

Posadas — Misiones

# NO SE DEJE Vd. ENGAÑAR

Compre en casa de confianza

## «La Mueblería Europea»

Le servirá bien y lealmete.

**Pedro Chapov**  
16 años establecido

Calle Colón 167 al 73  
POSADAS MISIONES

## Para comer bien visite Vd. la

FRUTERIA y FIAMBRERIA

«Buenos Aires»

Siempre encontrará cosas nuevas y recién recibidas

**S. PLANTIER y Cía.**

Félix Azara 242

Teléfono 145

Posadas

## Instituto Radiológico

DE LOS

Doctores J. Parola y E. Barreyro

Radioscopias, Radiografías y Radio-diagnóstico

CALLE SAN MARTIN (Casa del doctor F. Osvaldo Ruiz)

Material digitalizado con fines educativos, culturales y de investigación, en el marco del

«Concurso de subsidios para proyectos de preservación documental 2016» del CEHPE.

# Servicio Aeropostal

Buenos Aires - Asunción

Con escala en Monte Caseros (Corrientes) y Uruguayana (Brasil).  
En combinación con la línea aeropostal Buenos Aires - Toulouse (Francia)

SALIDAS:

Para Buenos Aires: MARTES y VIERNES a las 8 y 12 y 30 (con alcance hasta las 5, 15 y 30 días). Llegada a Buenos Aires a las 11 y 30.  
Para Asunción: DOMINGOS y MIÉRCOLES a las 12 y 30 (con alcance hasta las 8 de los mismos días). Llegada a Asunción a las 14 y 30.

FRANQUEO:

Para Argentina, Paraguay y Uruguay: franqueo ordinario de 0.05 más 0.15 por cada 5 gramos o fracción.— Para el Brasil: franqueo ordinario más \$ 0.05 por cada gramo o fracción.— Para Africa y Europa, franqueo ordinario más 0.18 por cada gramo.

La correspondencia para Brasil, Africa y Europa debe ser despachada únicamente por los aviones que salen de Posadas los días VIERNES.— Posadas-Europa en 9 días.

En nuestro escritorio San Martín 339 puede obtener sobres y papeles para el servicio aéreo y todos los informes que necesite.

Pasaje Buenos Aires \$ 200.— m/n. — Encomiendas: \$ 2.75 el primer kilo, por cada 200 gramos o fracción siguiente \$ 0.55

**Aeroposta Argentina S. A.**

Posadas

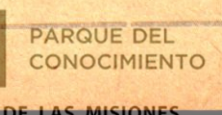

BIBLIOTECA PUBLICA DE LAS MISIONES



Precios de suscripción	TÉRMINO	Ciudad	Interior
Por un mes...	\$ 1.40		\$ 4.50
tres meses...	" 4.20		" 13.—
un año...	" 16.50		" 48.—

**El aviso, constituye la fuente de ganancias de comercio moderno. Busque en estas páginas uno que le interesa**

### Conservatorio Buenos Aires

**ALBERTO WILLIANS**  
 Está abierta la inscripción para el curso 1930. MATRICULAS: De 10 a 11 y de 15 a 17 horas. Las clases comenzarán el 17 del corriente.  
 Desde el presente año los cursos elementales serán atendidos por la profesora, señorita Victoria Vega.  
 Los exámenes finales se efectúan ante jurados enviados desde la C. Federal por la Casa Central Sucursal 66 POSADAS Colón 125

**Se Alquila:** Un local para negocio, Calle Sarmiento 396.  
 Tratar con Diego Isasa, Sarmiento 382.

**De Ocasión** Se venden tanterías armarios, mostrador. Informes en esta imprenta.

### EDICTO

Por disposición del Juzgado a cargo del Dr. Salvador M. Irigoyen y Secretaría a cargo del Dr. Augusto B. Pandiani, en el juicio de quiebra de Adolfo Gregori, Causa Comercial N° 52, ha recaído el siguiente auto:  
 Posadas, Abril 30 de 1930.  
 Autos y Vistos:  
 Atento lo solicitado y lo que resulta del informe de fojas seis, teniendo en consideración lo dispuesto por el artículo 1422 del Código de Comercio, declárase en estado de quiebra al comerciante de Posadas, Don Adolfo Gregori, fijándose como fecha provisoria de la cesación de pagos, la de la presentación de fojas una. Señálase la audiencia del día diez de Mayo del corriente año a nueve horas para que tenga lugar la designación del Contador que intervendrá en el presente juicio y quien previa aceptación del cargo, procederá a tomar inmediata posesión de todos los bienes, libros, documentos y papeles del fallido. Decretase contra Adolfo Gregori inhabilitación general de bienes, oficiándose al Registro de la Propiedad, procedase a la retención de la correspondencia epistolar y telegráfica del fallido, librándose oficio a la Dirección General de Correos y Telégrafos a fin de que sea remitida a este Juzgado. Intímese a todos los que tengan bienes y documentos del fallido para que los pongan a disposición de quien resulte Contador, bajo las penas y responsabilidades que correspondan. Prohíbese hacer pagos so pena a los que lo hicieren de no quedar exonerados en virtud de dichos pagos o entregas de las obligaciones que tengan con la masa. Designase la audiencia del día diez y seis de Junio del presente año a horas nueve, para que tenga lugar la junta de verificación y graduación de créditos, para cuyo efecto se convocan a todos los interesados, previniéndose que la junta se verificará con los que concurran.  
 Publíquense edictos por quince días en el "Boletín Judicial" y diario "La Tarde" de esta localidad. Intervenga el Fiscal. Martes y viernes para notificaciones en la oficina. Repóngase la foja. SALVADOR M. IRIGOYEN.— Augusto B. Pandiani, Secretario.  
 Fné designado Contador el señor Pablo Bertagni.  
 Augusto B. Pandiani

### Arnulfa Campuzano

**Profesora de Piano**  
 Da lecciones de piano, teoría y solfeo de acuerdo al programa del Conservatorio "Pracassi".  
 Rivadavia 643 Posadas

### ACADEMIA

de  
**Corte y Confección y Bordado a Máquina**

Dirigida por la profesora señorita Felipa Castillo Zarza, se confeccionan trajes — Precios módicos — Se hace plisado en distintos tamaños.  
 Calle Jujuy N° 546 Posadas Misiones

### Tambores de hierro

Especiales para cercos, canchas de football, etc. se venden a razón de \$ 1 c/m. Hay disponibles 500. — *Fábrica de Jabón, Americo Montejano, Posadas*

### Se alquila

Casa moderna con tres dormitorios, gran comedor, cuarto de baño y cocina completamente instalados con agua caliente, W. C. baño y pieza para servicio, aparte.  
 Santa Fé y Ayacucho. Tratar Banco Popular.

### S. Emilio Galián

Escritor Público Nacional  
 Escribano Secretario del Juzgado Letrado de Misiones. — Escribano del Banco de la Nación Argentina.  
 Inscripción y saneamiento de títulos ante el Registro de la Capital Federal. Cuenta con diligentes correspondientes. Inscribe títulos para el pago de Contribución Territorial. Sanea títulos de acuerdo a la nueva Ordenanza Municipal. Atiende personalmente de 7 a 12 y de 13 a 20.  
 Teléfono 443.  
 Calle San Lorenzo N° 339 (casa de la Sucesión Artigas) frente a los escritorios de Núñez). Posadas (Misiones).

### P. Margets Esteve

**Profesor de piano**  
 Da clase de piano, solfeo y teoría, a domicilio. — Las clases empezarán el 15 del corriente.  
 Ordenes Teatro Español.

### Ondulación permanente

PRECIO DE RECLAME \$ 14.—  
 Garanzamos el procedimiento como eficaz e inofensivo.  
 Casa Kury Buenos Aires 235

### Se alquila o se vende

Una linda casa de tres amplias habitaciones y demás dependencias, frente a la plaza 25 de Mayo, donde se construirá en breve la Escuela Normal Monumental de Posadas. — Tratar 3 de Febrero 705.

### N° 323

Se previene al poseedor de dicho número, que ha sido agraciado con el terreno del Sr. Cafarata, en la Chacra 65, rifado por el 2° sorteo de la Lotería Nacional del mes de Marzo, que se jugó el 14.  
 El interesado debe presentarse dentro de un plazo de diez días para efectuar la escrituración.

### Marmolería

— DE —  
**José Scarso**

Se hacen Lápidas, Urnas, Cruces, Monumentos, Escaleras.  
 Bóvedas y Panteones  
 Se dan proyectos y presupuestos  
 Avenida Mitre 187 Posadas

**Se vende** la casa calle Bolívar y San Luis, con terreno 2.200 varas cuadradas y la casa Córdoba y Junín, con terreno 1.200 varas cuadradas. — Tratar Córdoba 86.

**Omnibus** Liviano con motor Studebaker 6, capacidad para 12 pasajeros. Asientos tapizados con cuero, pintura en Duco. Se vende. Ver y tratar casa Felipe Sokol-Colón y Sarmiento.

**Vendo** auto Chevrolet usado. Verlo y tratar Jujuy 421, Posadas.

## Fábrica de Mosáicos

### "El Progreso"

Depósito de Portland de varias marcas (Aprobados por O. S.)  
**Materiales de Construcción**

SE ATIENDEN PEDIDOS DE LA CAMPAÑA

**JULIO DIONISI**

Rioja esq. 3 de Febrero POSADAS (Misiones)

## Automovilistas!!

Equipe su Coche o Camión con Cubiertas y Cámaras del más alto rendimiento.

## Pida PIRELLI

Cubiertas y Cámaras para Bicicletas todos tipos y tamaños Especialidad PIRELLI  
**Precio y Calidad Santiago Terzi**

TELÉFONO 312 POSADAS

### GRAN TIENDA "LEON MAZAL"

Calle Buenos Aires y Santa Fé (A media cuadra de la Casa Mola)  
 Teléfono N° 739 Posadas  
 Sucursal: Calle San Martín esq. Félix Azara. — Teléfono N° 797

GRAN SURTIDO en Artículos de Invierno a precios que no admiten competencia. — A comerciantes y revendedores, precios excepcionales.

MEDIAS para hombre en colores y negras, artículo de muy buen resultado: la docena, \$ 2.20; el par \$ 0.25  
 para mujer, en colores, 1 a 5 años, la doc. 1.50, el par 0.20  
 Camisitas brin kapi para hombre, la docena \$ 13.00; el par 1.20  
 Géneros fantasía fríasidos, art. de \$ 0.60, el metro a 0.35

Visite la casa que algo le interesará

### MUDAS DE YERBA MATE

hasta 500.000

Ofrece **Juan B. Machado**

Tratar personalmente o por carta  
 PUERTO "MARIA LUJAN"

### Quilmes Cristal, Quilmes Pock y Malta Quilmes

Tres productos que siempre han sido insuperados, que no se hallan expuestos a las alternativas de la temperatura como sus similares, inferiores manteniéndose invariablemente, inmejorables. Recomiendase muy especialmente, verificar la cápsula metálica, a fin de evitar posibles involuntarias confusiones pues, los productos QUILMES en razón de su superioridad, se venden a precios ligeramente más elevados que los de sus competidores.

### "LA PAZ DE LAS NACIONES"

de **MANUEL JOSE PACHECO**

La acreditada casa de Manuel José Pacheco ofrece al público los ramos de almacén, ferretería artículos en general, ventas al por mayor y menor. Ha recibido un gran surtido de mercaderías en general y sigue recibiendo actualmente.

**No admite competencia porque sus mercaderías son garantidas en calidad y reducidas en sus precios**

No se deje engañar por grandes que sean los detalles de propaganda de muchas casas.

**¿Por qué vende artículos tan buenos y baratos?**  
 Porque sus compras y ventas son al contado.

**Visiten y se convencerán**

Junín 651 al 659 Posadas—Misiones

### ALMACEN "LA PIEDAD"

Por Mayor y Menor—Depósito de Forrajes Permanente

— DE —  
**LUIS OJEDA**

REPARTO A DOMICILIO

Hagan sus pedidos por Teléfono N° 423

Córdoba y San Luis POSADAS (Misiones)

## Almacén HIERRO

— DE —  
**Román Hierro**

Almacén, Menaje, Pinturas, Barnices, Aceites. Especialidad en Vidrios Sencillos, Dobles y de Fantasía.

Precios especiales para pintores y constructores

Se cortan vidrios sobre medida

3 DE FEBRERO y RIOJA Teléfono N° 560 POSADAS

## Farmacia "LINNEO"

Especialidades farmacéuticas—Drogas Productos Químicos, Etc.

**Precios Moderados**

Santa Fé 380 Posadas

### Empresa "El Tovarisch"

Venta de Materiales de Construcción

Arena blanca lavada (grano grueso y fino). Arena negra. — Cantos rodados o pedregullo para hormigones, contrapisos, cemento armado y patios y piedra para cimientos. — Tierra negra para jardines.

La Empresa cuenta con camiones y personal para hacer carga y descarga de toda clase de materiales.

A los constructores se dan facilidades de pago

Pedidos e informes a Irene Suárez

COLON (El Palomar) Teléfono N° 305 POSADAS

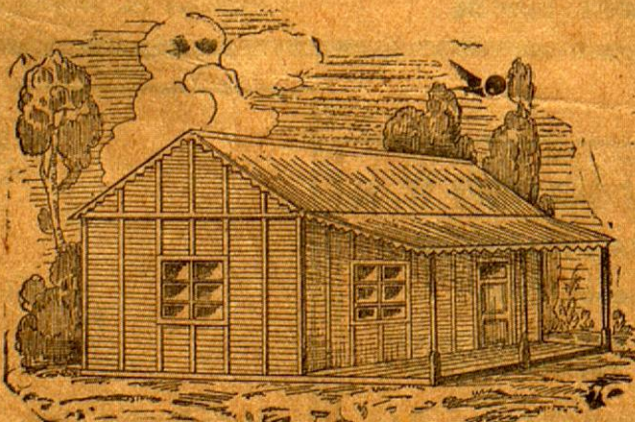

40 pesos de alquiler mensuales producirá su terreno con solo invertir 700 pesos m/n. en una casa construida de cemento machihembrado de una pulgada que se compone de 2 piezas de 3 x 4 y corredor de 2 x 8 metros.

La misma con c. raso en las piezas solamente \$ 780  
 con c. raso y piso " 950  
 c. raso, piso, cocina y cuart. de baño instalado bajo el corredor " 1050

**Corralón de Maderas y Aserradero**

**J. KATZ**

Materiales digitalizados con fines educativos, culturales y de investigación, en el marco del "Concurso de subsidios para proyectos de preservación documental 2016" del CEHIPE.

BOLIVAR 178

MISIONES PROVINCIA

PARQUE DEL CONOCIMIENTO

BIBLIOTECA PUBLICA DE LAS MISIONES

TELÉFONO 643