

LA TARDE — POSADAS (MISIONES), Junio 10 de 1930

El paro general de mañana

De conformidad con la resolución de la Asociación Argentina de Plantadores de Yerba Mate apoyada ampliamente por la Cámara de Comercio e Industria de Misiones, mañana se realizará en nuestro territorio y en todo el norte de la provincia de Corrientes, un paro general de todas las actividades el que tendrá una duración de veinticuatro horas. Con ese movimiento que cuenta con el auspicio de las fuerzas vivas de Misiones y que promete tener una gran resonancia puesto que será secundado eficazmente en la vecina provincia, se busca influir ante los poderes públicos a fin de que se tomen de una vez las medidas solicitadas para mejorar el estado actual de la industria yerbatera nacional.

La entidad organizadora del paro general de mañana, viene desde hace tiempo realizando gestiones para conjurar la crisis que desde el año pasado se comenzó a sentir en la industria madre de Misiones. No obstante haber llegado hasta el presidente de la república y expuesto al doctor Irigoyen el grave problema, no obstante haber obtenido la promesa del primer magistrado de que sería atendido el pedido de los plantadores, los días y los meses van pasando sin que se hagan efectivas tales promesas. Y como el mal va en aumento, como en la economía regional se observa un profundo malestar que afecta por igual a la industria, al comercio y a las clases obreras, se ha pensado con muy buen acierto, en que es necesario hacer algo que tenga resonancia y que sea a manera de expresión de un pueblo que reclama en solidario gesto, que sea atendido en una demanda que considera de justicia y que

juzga urgente e impostergable. La defensa de nuestra industria yerbatera frente a los que pujan por destruirla o hacerla desaparecer, es algo que interesa a todos los que vivimos en Misiones y a todos los que nos interesamos por el adelanto y progreso del territorio.

A la sombra de esa industria que representa en capital varios millones de pesos, viven millares de obreros y viven igualmente infinidad de industrias y comercios.

El aumento de la producción yerbatera y su colocación a precios razonable en el mercado nacional, importa para Misiones la entrada anual de millones de pesos y como consecuencia lógica el aporte del medio circulante que imprime rumbos y marca derroteros a las diversas actividades del trabajo.

Es pues, un asunto de vital importancia el que se refiere a la defensa de la industria yerbatera y pensamos que no deben escatimarse esfuerzos ni omitirse sacrificios a fin de que sean debidamente comprendidas las razones que se invocan para solicitar el apoyo de los poderes públicos.

LA TARDE, que en todo momento fué fiel interprete de las aspiraciones y anhelos de los que se esfuerzan por llevar adelante el progreso general de Misiones, considera que es de suma trascendencia el paro general de mañana en base a que el pueblo ejercita un indiscutible derecho de defensa para evitar la ruina de una industria que es fuente de vida, bienestar y progreso de sus habitantes.

Haciendo efectiva la adhesión de la prensa, este diario no aparecerá mañana.

problema yerbatero con tres decisiones: la primera, no aumentando los derechos de importación a las yerbas extranjeras; la segunda, no limitando la importación de yerba mate al país; y la tercera, proponiendo que se realice una intensa propaganda mundial del producto, en interés de los tres países productores.

Reputa esta entidad que tales afirmaciones constituyen, por no calificarlas más crudamente, una irreverencia hacia el Señor Presidente, tanto porque disienten—repito—con las reales expresiones de V. E. a nuestra delegación, como porque entrañarían la subordinación de un problema netamente argentino, cual es el de la solución de la crisis yerbatera nacional, al interés de los productores extranjeros. Por el contrario, Excelentísimo Señor Presidente, los millares de plantadores de yerba mate del país que atraviesan la época más angustiosa de su vida industrial, reafirman su confianza en una solución patriótica y bien inspirada de V. E. que ponga término en breve plazo a la aguda crisis que amenaza llevarlos a la ruina.

Telegrama enviado al presidente de la república

Posadas, Junio 4 de 1930

Al Excmo. Señor Presidente de la Nación, Doctor Don Hipólito Irigoyen

Capital Federal
Excmo Señor Presidente:
La Asociación Argentina de Plantadores de Yerba Mate que presido, se ha impuesto con sorpresa de un telegrama publicado en un diario de Buenos Aires, en el cual un señor Julio Silva Araujo, miembro de la Asociación Comercial de Río de Janeiro, hace manifestaciones que le atribuyen a V. E. y que a juicio de esta Asociación, no pueden sino ser apócrifas, desde que señalan ideas o puntos de vista totalmente antagónicos con las patrióticas y bien inspiradas manifestaciones que el Señor Presidente ha puesto de relieve durante la entrevista concedida a la Delegación de esta entidad a mediados de Enero último. El señor Silva Araujo ha expresado que V. E. ha solucionado el

Se teme la alteración del orden público en Rumania. Descontento por la proclamación del rey Carol II

Los asaltos a los talleres de muebles de Buenos Aires. Fueron allanados varios locales comunistas

Torello continuará en la presidencia del comité nacional del radicalismo

CAPITAL FEDERAL Más detenciones de tenebrosos

CAPITAL FEDERAL, 10—Por orden del juez doctor Rodríguez Ocampo que entiende en el proceso de la sociedad la Migdal, han sido detenidos nuevos elementos tenebrosos que aparecen complicados en los manejos delictuosos realizados por aquella entidad. El juez citado está estudiando numerosos procesos seguidos anteriormente contra tratantes de blancas y vulgares delincuentes en los que también figuran varios de los detenidos.

Los asaltos a los talleres de muebles

CAPITAL FEDERAL, 10—La policía de esta capital procedió al allanamiento de dos locales comunistas en los que se reunían los complicados en los últimos asaltos llevados a cabo contra varios talleres de muebles. Como resultados de esos allanamientos la policía se incautó de numerosos documentos que se consideran importantes y que indican la organización de los comunistas rusos que son los autores de los asaltos.

El escrutinio de Entre Ríos

CAPITAL FEDERAL, 10—Anunciación de Paraná que la Junta Electoral de la provincia de Entre Ríos prosigue la tarea del escrutinio definitivo de las elecciones gu-

bernativas. En los círculos escrutados no se ha modificado la situación de los partidos no obstante los anuncios hechos por los elementos personalistas. Agregan las informaciones que ha renacido la tranquilidad en Entre Ríos y que se espera que no se producirán nuevos sucesos pues, entre los radicales personalistas de la provincia existe el propósito de acatar el veredicto de las urnas.

La huelga de los tranviarios de Córdoba

CAPITAL FEDERAL, 10—Despachos de Córdoba informan que continúa sin solución la huelga de los obreros tranviarios de aquella ciudad, los que persisten en obtener todas las mejoras solicitadas. La empresa ha denunciado a la policía diversos actos de sabotaje cometidos por los huelguistas.

La estafa al Banco de la Nación

CAPITAL FEDERAL, 10—Se continúa investigando la estafa hecha al Banco de la Nación por la suma de 92 mil pesos mediante un cheque que fué adulterado. Como medida preventiva se procedió a la detención de dos personas que aparecen complicadas y que intervinieron en el juicio sucesorio de Juan Demengassi.

Las vacantes en la policía

CAPITAL FEDERAL, 10—El jefe

de policía coronel Graneros presentó al presidente de la república la nómina de las vacantes que existen en la repartición a su cargo y que están representadas por tres comisarios, ocho subcomisarios, cinco auxiliares y 400 vigilantes. En la entrevista entre el doctor Irigoyen y el coronel Graneros se habló de llenar esas vacantes para lo cual presentó una lista el jefe de policía.

Renuncia del gobernador de Santa Fé

CAPITAL FEDERAL, 10—En los círculos políticos se viene asegurando que se producirá la renuncia del gobernador de Santa Fé, doctor Gómez Celso, quien no fué recibido por el presidente de la república durante su breve estada en esta capital. Parece que el citado gobernante no goza ya de la confianza del doctor Irigoyen.

Torello continuará en el comité nacional

CAPITAL FEDERAL, 10—Se anuncia que a raíz de la entrevista con el presidente de la república, el doctor Pablo Torello continuará por ahora en la presidencia del comité nacional del radicalismo personalista. Según algunas informaciones, el doctor Irigoyen solicitó al doctor Torello la continuación en el cargo a fin de que se proceda a una reorganización de las fuerzas radicales en el país.

Mocoroa continúa detenido

CAPITAL FEDERAL, 10—En el departamento de policía de La Plata continúa detenido el pugilista Mocoroa, el que como informé ayer mató con su automóvil a una señora y a una niña de cuatro años. Mocoroa ha podido probar que el accidente ha sido puramente casual y que hizo lo posible por evitarlo.

INGLATERRA El nuevo rey de Rumania

LONDRES, 10—Despachos de Bucarest informan que allí se tienen temores de que sea alterado el orden público por el descontento que existe contra el nuevo rey Carol II. Agregan las noticias que la mayoría de los ministros del gabinete que renunció, han salido de Bucarest por temor a las persecuciones pues, se les ha amenazado con detenerlos.

PORTUGAL El asesinato del ministro de Alemania

LISBOA, 10—El autor del asesinato del ministro de Alemania en esta capital se encuentra detenido y rigurosamente incomunicado pero se niega a hacer declaraciones acerca de los móviles que lo impulsaron a cometer el crimen. Algunas informaciones obtenidas por la policía parecen evidenciar que se trata de una venganza personal. Los restos de la víctima serán trasladados a Berlín donde recibirán sepultura.

CÁMARA DE COMERCIO E INDUSTRIA DE MISIONES

AL COMERCIO EN GENERAL

Habiéndose adherido la Cámara al paro general de las actividades del territorio, proyectado por la "Asociación Argentina de Plantadores de Yerba Mate", para apoyar el petitorio elevado al Superior Gobierno de la Nación con el fin de conjurar la crisis yerbatera, cumple invitar al comercio en general al cierre de sus casas, el día 11 del corriente, por el término de 24 horas, en la convicción de que haciéndolo así, se habrá prestado a una causa buena y patriótica la justa solidaridad que reclama.

Aurelio M. Villalonga
SECRETARIO

Manuel Beras Martín
VICE-PRESIDENTE

El sello característico de elegancia y distinción inconfundible, lo lleva cada traje confeccionado en la

CASA TERZI

Stock permanente de las más afamadas telas inglesas.

TELÉFONO N° 312

Saluda al Señor Presidente con todo respeto.

Ramón E. Espeche Alfredo Beltrame
Secretario Presidente

Reparto de ropas a los ancianos y niños pobres

La Confederación Nacional de Beneficencia que preside en Buenos Aires la señora de Higuera, ha vuelto a repetir este año su donación para mitigar en parte el dolor y el frío de los ancianos y niños pobres. A este efecto la comisión local compuesta por las señoras de Bacigalupi, Parola y Speroni, acaba de recibir una comunicación en la que se les avisa que viene en viaje una partida de ropas para ser distribuidas en la

forma observada ya anteriormente.

En su oportunidad hemos de informar en estas columnas sobre el día en que se hará el reparto.

Cabe anticipar el mejor elogio a estos gestos de filantropía hacia los ancianos y niños pobres.

De la Oficina de Tierras

Resoluciones de la Dirección General

La Oficina de Tierras nos ha enviado a los efectos de la respectiva información de interés para los colonos del territorio, la nómina de las últimas resoluciones de la Dirección General de Tierras y que se refieren a Misiones.

CONCESIONES EN VENTA

Pueblo San Javier

Paulino Neu, solar b, manzana 92; Sigismund Kitzmann, solar c, manz. 16; Juan de la Cruz Maciel, solar a, manz. 30; Hermógenes Cardozo, solar b, manz. 165; Cecilio

Ortiz, solar d, manz. 29; Renato Garag, solares a y b, manz. 186.

Pueblo C. ndelaria

Hermógenes Vera, solar b, manz. 42; Mariano Baeza, solar d, manz. 21; Aurelia Enríquez, solares a y b, manz. 183; Luciano Jara, solares a y b, manz. 11; Braulio Ruiz Díaz, solar c, manz. 42; Emilio Duarte, solar a, manz. 190; Felipe Guerrero, solar b, manz. 41; Angel Fernández, solar c, manz. 13; Bernardino Morínigo, solar c, manz. 167; Remigia Leyes de Las Heras, solares e y f, manz. 171; Ernestina Contreras, solar f, manz. 41; Benita Dolores Arambulo, solar b, manz. 23; Delfina Contreras, solar d, manz. 35; Encarnación Otazo, solar b,

manz. 7; Gregorio Delgado, solar f, manz. 174. R. D. Benítez, s. b., m. 73; Agustín Gutiérrez, quinta N° 20; Eudoro Pérez, solar c, manz. 22; Justo Agustín Jantus, solar b, manz. 156; Damián Ramírez, solar d, manz. 36; Cipriana Galeano Vda. de Melitón López, solares c y d, manz. 62; Bernabé Villalba, solar d, manz. 92; Néstor Acosta, solar e, manz. 92; Eleuterio Perfecto Figueredo, solares b y c manz. 155; José Domingo Cuenca, solares a y b manz. 21; Anastasio Contreras, solar a, manz. 41; Fausto Solís, solares b y c manz. 159.

Continuará

OMNIBUS

Entre Villa Lanús y Posadas

Salida de Lanús: Casa Centurión.
Posadas: Casa Prado

HORARIO:

LANÚS	POSADAS
6,30	7,30 horas
9,00	11,30
12,30	17,30

Servicio diario bien atendido.—
Capacidad para 16 pasajeros

J. Eulogio Paiva

Casa de Ramos Generales
Venta de Mercaderías

Navegación al Alto Paraná
Lancha Fuerte Olimpo

3 de Febrero esq. Belgrano
Teléfono 393

Posadas Misiones

REVOLUCION!!

AIRE GRATIS ven-
de Baterías para Ford,
Chevrolet y Rugycar,
gafas y lentes para
usar, a \$ 40 m.n.

ACOPIADORES DE
**YERBAS CANCHADAS - CERA
CUEROS y PIELES SILVESTRES**
DEPOSITO DE MERCADERIAS.
Bolsas grandes especiales para Yerba.
ESCUDERO, DUFOUR & Cia.
Unicos concesionarios del Letrero luminoso SOLAFLEX
San Lorenzo 316 Posadas

La buena preparación de RECETAS, con Drogas de reconocida pureza es la característica de la FARMACIA DEL INDIO quea atiende personalmente su propietario SAMUEL ACUÑA, Químico Farmacéutico.
DEPOSITO Y REPRESENTACION DE LOS PRODUCTOS BAYER
FELIX AZARA esq. SAN MARTIN.

Investigación en la Municipalidad

El contador fiscal

Tenemos noticias de que se halla muy adelantada la investigación que realiza en los libros y documentos de la Municipalidad local, el contador fiscal doctor Cruz. Aunque todo se mantiene en reserva, nos consta que el ciudadano profesional ha encontrado ya diversas irregularidades cometidas por la ex-administración desalojada en el manejo de los fondos de la comuna.

Esperamos que el pueblo de esta capital, pueda saber pronto toda la verdad sobre el descalabro comunal.

VIDA SOCIAL

Viajeros

De Buenos Aires, donde pasó una larga temporada atendiendo su salud, la señora Amancia C. de Scholz con una de sus hijitas

—Hállase de nuevo entre nosotros procedente de Buenos Aires y Concordia, el señor Antonio P. Cabrera quien vino en compañía de su señora esposa.

Compromiso matrimonial

El sábado último fué concertado el compromiso matrimonial de la simpática señorita Emma Sánchez con el apreciado caballero señor Fernando Toledo. Los novios recibieron con tal motivo numerosas felicitaciones.

Enfermos

Restablecido, el señor Antonio F. Rodríguez.
—Muy mejorada la señorita Dinora Enriquez, que fué operada de apendicitis hace algunos días.

Dominga Samaniego

Se complace en comunicar que dadas las amplias comodidades de que dispone en su nueva residencia de la Calle San Martín N° 431, ha resuelto instalar una Sala para partos y cualquier clase de intervenciones quirúrgicas, como también piezas para que los enfermos puedan internarse y ser atendidos por sus respectivos Médicos.

Señora o Señorita

Su elegancia y distinción será realzada por el melencista Millán. Servicio a domicilio. Bolívar 409 Teléfono 753

Loña Se vende hasta cincuenta metros. —Tratar en el Palace Hotel.

Augusto Kuhn

Sastrería de Medida

Hechuras garantizadas. —Último Chic. —Gran muestrario de géneros finos. —Personal competente. —Precios módicos.

Se aceptan pedidos pagaderos en cuotas mensuales.

Calle Sarmiento 358 — Al lado de "Mi Tienda", frente a la Casa Colombo

Asociación de Beneficencia

Posadas, Junio 9 de 1930

2a. CONVOCATORIA

Se invita a Vd. a la Asamblea General Ordinaria que tendrá lugar el día 14 a las 15.30 horas en el Salón del Club Social para tratar la siguiente:

ORDEN DEL DÍA:

- 1.—Lectura del Acta de la Asamblea Anterior.
- 2.—Lectura de la Memoria y Balance.
- 3.—Elección de la nueva Comisión Directiva.

La Secretaria

Venta de Leña

Aviso al público y al comercio en particular, que vendo leña, leña, taquitos y carbón, en cualquier cantidad.

PRECIOS

Rajas en el puerto \$ 4 y 5 el 100 a domicilio \$ 5.50.
Taquitos a \$ 2.20 y 2.50.
Carbón 1 bolsa grande \$ 1.00, a domicilio \$ 1.20.
Pedidos y ordenes a Carmelo Rosa, Santa Fé y Villa Blosser u Hotel Roma.

Se vende: por enfermedad de su dueño una fonda en el mejor barrio de Posadas en negocio para ganar dinero, para tratar en la Administración de este Diario.

Se alquila: Una casa cómoda para negocio o familia compuesta de un salón de 7x7 en la esquina y 3 piezas de 5x5 con su instalación de baño moderno, y cocina. Esta ubicada en la calle Félix Azara esquina Alvear a 4 cuadras de la plaza 9 de Julio. Tratar: Eden Hotel.

EDICTO

Por disposición del Señor Juez Letrado de Misiones, Doctor Carlos Colman Lerner se hace saber por treinta días que Doña Ercilia de Mercedes Báez solicita posesión treintenera del solar Sud Este, manzana 16 de Posadas compuesto de 43 mts. 30 cms. de área por igual fondo, lindante al E. con calle Junay; Oeste con Santos Bertolotti; Sud, calle Catamarca y Norte con el señor Monzón.—Posadas, Mayo 28 de 1930.—Ramón E. Espeche, Secretario.

Remate Judicial en San Ignacio

MARINO MONTEJANO

El Domingo 15 de Junio a las 8 horas en su mismo local por orden del Síndico Liquidador todas las existencias de la quiebra de Don Adub Avirucha cuyos actos se tramitan ante el Juzgado a cargo del Doctor Carlos Colman Lerner Secretario Rojas a saber: Tienda, Almacén, ferretería, bazar etc. Veán detalles completos. 10% Comisión. Señala a satisfacción.

Se vende una casa con comodidad para negocio y familia, situada en la calle Bolívar 468 y 470, frente a la Municipalidad. —Tratar en la misma casa.

"La Espuma"

Tintorería, Taller de Lavado y Planchado de ALFREDO ZINTGRAFF.—Especialidad en Limpieza de Trajes.—Servicio rápido.—Reperto a domicilio.—La casa cuenta con Instalación Moderna y trabaja independientemente del tiempo. Calle Alvear 273 Teléfono 2054

EDICTO

El Juez Letrado de Misiones Doctor Carlos Colman Lerner emplaza por 30 días a herederos y acreedores de Don José Barbieri para deducir sus acciones.—Posadas, Junio 5 de 1930.—Ramón E. Espeche, Secretario.

EDICTO

Por disposición del señor Juez de Paz de esta capital, se cita y emplaza al señor Pedro Ramirez por el término de quince días contados desde el siguiente a la notificación del presente para que comparezca a reconocer las firmas que se le atribuyen obrantes al pie de los documentos de fojas 2, 4, 5, 6, 7, 8 y 11 del expediente civil N° 318, año 1930, que le siguen los señores Santa María y Sáez por cobro ejecutivo de pesos, bajo apercibimiento de tenerse por reconocidos si así no lo hiciera.—Posadas, Junio 3 de 1930.—César Echeverría, Secretario.

Se desea alquilar casa a 10 habitaciones y comodidades cerca de la plaza 9 de Julio. —Ofertas a la administración de LA TARDE.

Municipalidad de Posadas

Licitación para la impresión del Padrón Electoral Municipal

Habiendo sido aprobado por S. S. el Juez Letrado del Territorio Doctor Salvador M. Irigoyen el Padrón Electoral Municipal confeccionado por la Comisión

Empadronadora y dispuesto su impresión de conformidad con las leyes 1532 y 8871 con observancia de lo establecido en el decreto del Superior Gobierno de la Nación de fecha 6 de Junio de 1924, el Comisionado Interino a cargo de la Comuna de Posadas

RESUELVE:

Art. 1º.—Llamar a licitación pública por el término de 30 días a contar desde la publicación de avisos para la impresión del Padrón Electoral Municipal bajo las siguientes condiciones:

- 1º) Impresión de 200 ejemplares del Padrón Electoral compuesto de 31 series, en hojas de papel de diario, de acuerdo al padrón original que estará en la Secretaría Municipal a disposición de los interesados.
- 2º) El trabajo deberá entregarse listo, con impresión nítida y del tipo de letra de imprenta N° 10 dentro de un término lo más breve posible, que establecerán los proponentes en sus respectivas propuestas.
- 3º) Los proponentes se obligarán a hacer un depósito en el Banco de la Nación de esta localidad a la orden del suscrito, por valor de \$ 200 000 en concepto de garantía del cumplimiento de la obligación que debe contraer.
- 4º) La persona que se adjudique la impresión del Padrón queda obligada a introducir y agregar en él todas las reformas que el Señor Juez Letrado, a quien será elevado un ejemplar del Padrón impreso para su cotejo con el Padrón original, creyere conveniente, sin más remuneración que el precio total fijado en la propuesta.
- 5º) El importe correspondiente a la impresión del Padrón será abonado en el acto de la entrega del trabajo terminado en la forma convenida y el depósito bancario de referencia en el Art. 3º será devuelto en el mismo acto.

Art. 2º.—Las propuestas deberán ser formuladas en papel sellado correspondiente y presentadas bajo sobre lacrado, debiendo acompañarse adherido a éste una estampilla municipal de \$ 050 centavos 00/100.

Art. 3º.—La apertura de las propuestas tendrá lugar el 11 de Julio próximo a las 10 horas en el despacho del Señor Interventor y en presencia de los interesados que concurran, reservándose la Municipalidad el derecho de aceptar la que considere más conveniente o rechazarlas todas.

Art. 4º.—Tómese razón, publíquese por 10 días en los diarios "El Territorio" y "La Tarde" de esta localidad, cúmplase y dese al R. M.

J. I. DELUCHI L. CORNAGA
Comisionado Interino Secretario Interino

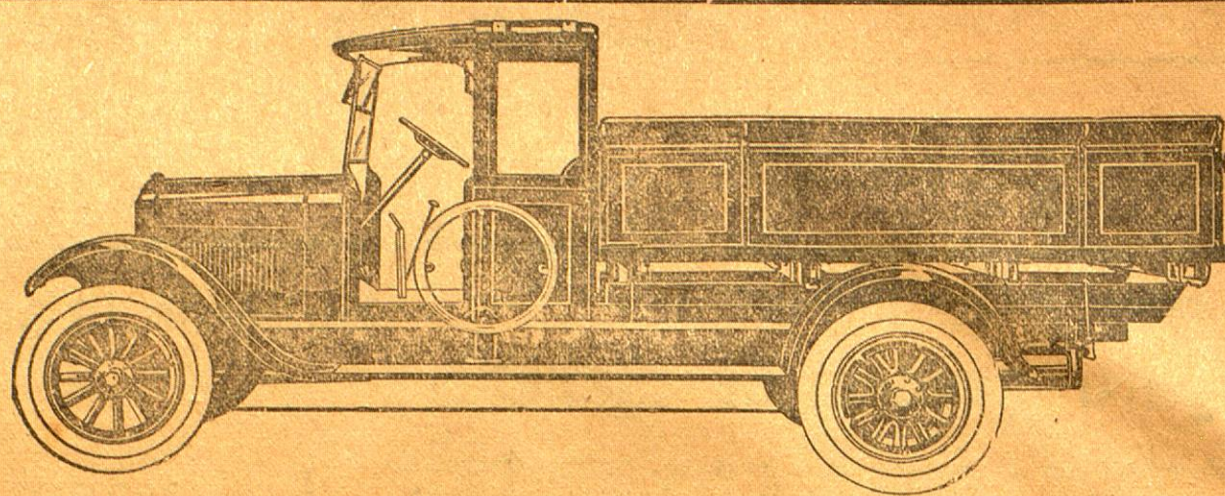

El Chassis Camión de características exclusivas

Tras los más detenidos ensayos en fábricas y la carretera, ensayos que han demostrado definitivamente sus buenas cualidades y el inmejorable servicio que puede prestar, ofrecemos al público el nuevo chassis-camión RUGBY.

De construcción fuerte y rígida, sus cualidades de potencia, seguridad y economía se evidencian en el más alto grado.

Entre las notables características que lo distinguen, merecen especial atención su motor Continental, sello rojo, montado sobre goma, exento de vibraciones, y una nueva caja de transmisión con cuatro velocidades adelante, cuyo sistema y diseño son exclusivos en este tipo de camión.

Suministramos carrocerías para cualquier uso.

Pidan detalles y precios al Agente en Misiones:

Simón Sturich

Galle COLON No. 368

Transportes Rizo

Se vende o se alquila

Señor comerciante: al hacer sus pedidos de mercaderías a Buenos Aires, sírvase ordenar entreguen las notas de empaque a "TRANSPORTES RIZO". Uruarte 1489 U. T. 2387, Chacarita. Nuestro servicio F. Lacrosse-Alto Paraná es el más rápido y cómodo. Servicio especial de Encomiendas Alto Paraná Buenos Aires, Santa Fé 427. Posadas (Misiones).—JACOBSEN HERMANOS.

Una casa de material compuesta de un salón de 8/5 dos piezas de 4/3 con cielo raso, de cielo machimbreado, cocina de 3/2 y 1/2, pozo de baldes y w.c. El terreno mide 14.45 de frente por 26 de fondo. Está ubicada en la calle Wainish en San Martín y Bolívar. — Para informes y tratar con su dueña, Almacén de "La Calle", San Lorenzo esquina Avenida Roque Pérez.

Productores de Yerba Mate

Bolsas especiales para yerba canchada de 0.25 arriba cada una. SANTISGO TERZI. Colón 278 Posadas

Un 6 poderoso, veloz y de gran pique, económico en el consumo...

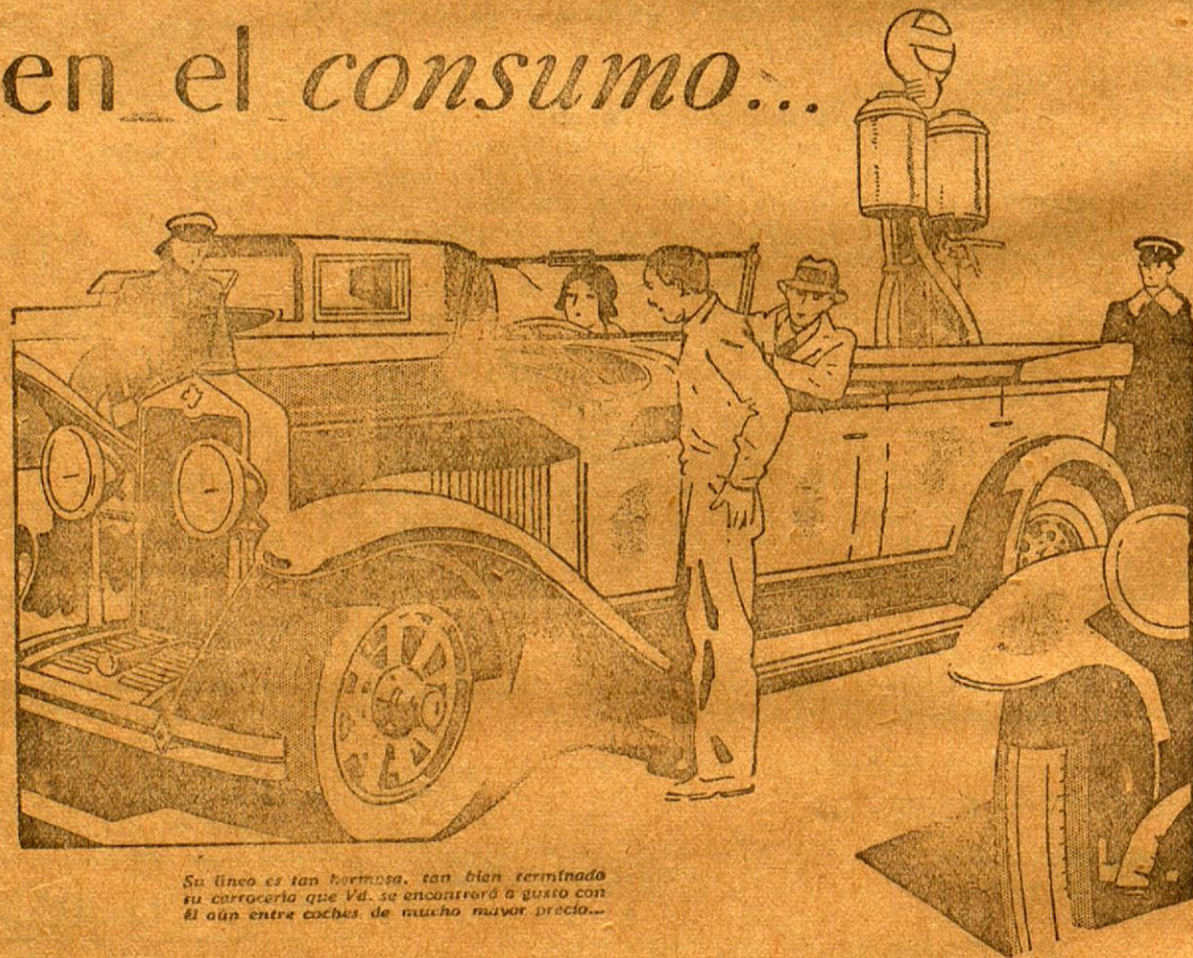

Se llama es tan hermosa, tan bien terminada su carrocería que Vd. se encontrará a gusto con el aire entre coches de mucho mayor precio.

UN gran automóvil de precio acomodado! Reune todas aquellas características que deseamos que tenga nuestro coche: carrocería amplia, asientos cómodos, líneas armoniosas... Poderoso motor de 6 cilindros exento de vibración. Con velocidad, pique y... virtud que halaga a todos los bolsillos, es sumamente sobrio en su consumo! Tal es el Chevrolet 6!

La General Motors, al encarar el problema que significaba la creación de un nuevo Chevrolet 6 cilindros, sabía que tendría que poner en juego todos sus recursos, movilizar sus ingenieros, sus metalúrgicos, el ejército de sus técnicos especializados... Porque lo hizo, porque todos trabajaron con tesón durante cuatro años, fué capaz de producir el último Chevrolet... El Chevrolet 6!

Precios sin Buenos Aires: Doble Faeton \$ 2.295. Volvurerte \$ 2.195. Sedan 2 puertas \$ 2.645. Sedan 4 puertas \$ 2.845. Landau convertible \$ 3.445. Cada coche garantizado por un año.

Solicite datos sobre la G.M.A.C. sistema de ventas a plazos.

Agentes en Posadas:

SÁNCHEZ y PAGÉS

CHEVROLET

PRODUCTO DE LA GENERAL MOTORS

GENERAL MOTORS ARGENTINA S.A.

Eden Hotel

Quedó instalado en el chalé de la calle San Lorenzo esq. San Martín—Teléfono 878

Habitaciones confortables para turistas y pasajeros. Servicio esmerado y atención personal. Buena cocina.—Ambiente serio y familiar. Se distribuyen viandas a domicilio. El Hotel tiene entrada para autos.

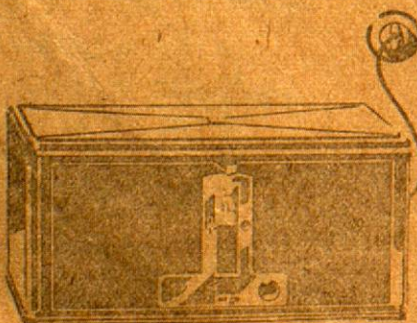

TELEFUNKEN 40 G \$ 390.—

Pida informes a los poseedores en esta localidad acerca de su selectividad y potencia. AGENTE: Casa Otto Implauer

Material digitalizado con fines educativos, culturales y de investigación, en el marco del "Concurso de subsidios para proyectos de preservación documental 2016" del CEHIPE.

MISIONES PROVINCIA PARQUE DEL CONOCIMIENTO BIBLIOTECA PUBLICA DE LAS MISIONES

Juan B. Mola y Cía.

Casa Importadora — Almacén por Mayor

Especialidad en yerba argentina marca «MOLA» (Registada) — Agentes de la Cia. Nacional de Seguros LA AGRARIA. — Concesionarios de los productos de la Cervecería Argentina QUILMES, orgullo de la industria nacional, las insuperables cervezas CRISTAL, BOCK, CHOPP, CRISTAL y EXTRACTO DE MALTA QUILMES, del acreditado vino LEPANTO el que más se vende en el Territorio, y de las famosas Cajas de Seguridad SANTA MARÍA.

PRODUCTORES DE MADERAS

Navegación a vapor del Alto Paraná, de Posadas a Puerto Méndez y escalas, servida con el cómodo

Vapor «IBERA C.»

con salidas fijas de Posadas, los días 1, 11 y 21 de cada mes.

Casa Central en Posadas (Misiones) — Escritorio en Buenos Aires
Santa Fé 413/19 Bm. Mitre 1255

Banco de Londres y América del Sud

Casa Matriz: 6, 7 y 8 Tokenhouse Yard, Londres
Establecido en 1862

Capital y Fondo de Reserva £ 6.540.000 Esterlinas

Afiliado con **Lloyds Bank Ltd.**

Sucursales propias en la Argentina: Buenos Aires, Avellaneda, Bahía Blanca, Rosario, Mendoza, Córdoba, Concordia, Tucumán, Paraná, Azul, Tres Arroyos, Santa Fé.

Sucursales en Paraguay, Uruguay, Brasil, Chile, Colombia, Francia, Portugal y Bélgica.
Agencia en los EE. UU. de América.

Directamente relacionado con el **Unión des Banques Suisses**
Agentes en todas las partes del mundo.

Sucursal Posadas: Calle Bolívar 277 - 287

Dirección telegráfica: LONDONBANK Casilla de Correo No. 1

Horario de Invierno: Días hábiles: De 10 a 15
Sábados: De 10 a 12 horas.

F. H. de Panza

Almacén - Ferretería - Menaje

Depósito permanente de:

Papas, Cebollas, Ajos, Fiambres, Quesos, Manteca, Forrajes, Leña, Carbón, Grasa de Cerdo

Ventas por mayor y menor

Atención especial para familias con rápido repartido a domicilio.

Haga sus pedidos por intermedio de nuestro teléfono No. 111 y saldrá beneficiado en sus compras.

Toneles vacíos

Compro cascos de vino, vacíos, en buen uso; de grasa y aceite a precios convenientes.

3 de Febrero y Santa Fé Posadas (Misiones)

Transportes «Numancia»

La Empresa que conviene por sus tarifas económicas y buen servicio.

ATENCIÓN PERSONAL

NUEVA TARIFA DE CARGAS

A REGIR DESDE EL 1.º DE NOVIEMBRE DE 1927

De Estación Lacroze a Posadas Por cada 1000 kilos, fraccionables de 10 en 10 kilos

Clase Especial \$ 7.00	Tubos gas Tiza Vidrios comunes	Clase C \$ 80.00
Alambre liso Café Carrón de piedra Fierro ngotes, barras o atados Papas Portland Resina Sal común Soda caustica Talcó	Clase B \$ 35.50 Todo artículo de ferretería y almacén no especificado anteriormente. Bazar Cerveza menor cantidad Cigarrería Droguería Fardos arpillera Farmacia Líbrería Mercería Ropería Talsabartería Tienda Zapatería	Ataúdes Básculas Bebederos Colchones Cocinas Damañanas vacías Escobas Estopa Jaulas Muebles Regalos y demás artículos no especificados en las tarifas anteriores.
Clase A \$ 31.50 Azúcar en bolsas Alpiste Alambre púa Aceite comestible y mineral Arroz Arvejas Alquitrán Azulejos en cajones Cerveza (wg. completo) Cebolla en bolsas Café crudo Cafés de hierro o plomo Estearina Farina Grasa lata, c/ cos. caj. o esq. Hierro canalata Harina Jabón Kerosene Líquido en cascos Mosaicos Mármol en cajones Tintura en cascos Porotos Polvo labaco Sémola Sebo en cascos Sal de roca Semillas Tierra refractaria	Artículos de mimbre ataúdes doble peso en esta categoría.	NOTA IMPORTANTE: Recordamos muy especialmente a los señores comerciantes indíquense a las casas vendedoras de Bs. Aires, que remitan sus pedidos por intermedio de los TRANSPORTES «NUMANCIA», a fin de evitar el fraccionamiento en las cargas y facilitar la rapidez en el transporte por lo que saldrán beneficiados los comerciantes en utilidades. TRANSPORTES «NUMANCIA» MORENO 731 - BUENOS AIRES Agente en Posadas: Elisardo Iñonzo CATAMARCA 513 - TELÉFONO 192 Galpón N.º 4 en Lacroze FLETE MÍNIMO POR CADA CONSIGNACIÓN \$ 4.—

Atención

En la nueva Farmacia Vicario, situada en la calle Bolívar, local que ocupaban las ex-farmacias de Padrós y chio, encontrará el público un surtido completo de

Drogas frescas, recién recibidas. de marcas patentadas; Perfumería legítima; Artículos de Fotografía, Óptica, ortopedia. Antisépticos y asepticos al autoclave.

La mejor garantía que puedo ofrecer a mis favorecidos, es mi permanencia constante en la farmacia.

Modicidad en los precios

AURELIO VICARIO
Farmacéutico

DEUTSCHES WARENHAUS

Ferretería, Pinturería y Bazar

—DE—
JOSE SCHOLZ

YA SE TRASLADÓ A SU NUEVO LOCAL PROPIO EN LA CALLE SANTA FÉ, UBICADO ENTRE LA PANADERIA DE LOS SEÑORES SARUBBI Y KUSSROW Y LA AGENCIA DE VAPORES DE MIHANOVICH.

SE ESTA RECIBIENDO UN NUEVO E IMPORTANTE SURTIDO DE MERCADERIAS QUE SE VENDERAN A PRECIOS MUY ACOMODADOS.

Ruego visitar mi nuevo local

«LA CARGADORA»

Mac Leod Hnos.

TARIFA ESPECIAL DE CARGAS No. 105

a regir desde el 1º de Octubre de 1927.

Entre estaciones Puerto (Bs. Aires) y Posadas

Esta tarifa anula las anteriores

Por cada mil kilos, divididos en fracciones de diez kilos

Clase Especial \$ 27.00	Cafés de hierro o plomo Escarifiera Farina Grasa latas, c/ cos. caj. o esq. Hierro canalata Harina Jabón Kerosene Líquido en cascos Mosaicos Mármol en cajones Tintura en cascos Porotos Polvo labaco Sémola Sebo en cascos Sal de roca Semillas Tierra refractaria Tubos gas Tiza Vidrios comunes	Cigarrería Droguería Líbrería Mercería Ropería Talsabartería Tienda Zapatería
Clase A \$ 31.50 Azúcar en bolsas Alpiste Alambre púa Aceite comestible y mineral Arroz Arvejas Alquitrán Azulejos en cajones Cerveza (wg. completo) Cebolla en bolsas Café crudo	Clase B \$ 35.50 Todo artículo de ferretería y almacén no especificado anteriormente. Bazar Cerveza menor cantidad	Clase C \$ 80.00 Ataúdes Básculas Bebederos Colchones Cocinas Damañanas vacías Escobas Estopa Jaulas Muebles Regalos y demás artículos no especificados en las tarifas anteriores.
Artículos de mimbre ataúdes doble peso en esta categoría.	Recomendamos muy especialmente a los señores comerciantes se sirvan indicar en sus pedidos a las casas vendedoras que entreguen sus mercaderías a LA CARGADORA, que no haciendo esta indicación, sucede que los remites entregan las notas de empacate a otras empresas, resultando el fraccionamiento en las cargas, lo que implica siempre aumento de costos en transportes que el comerciante debe evitar en lo posible.	
El flete mínimo por cada consignación será de \$ 5		
NOTA: Las cargas recogidas en domicilio Buenos Aires con nuestros carros, se cobrará importe aparte.		
Acarreo \$ 7.00 los mil kilos		
Galpón de Carga: Estación Bs. Aires (F. C. E. R.) Ribera Sud		
Agente en Posadas: Juan B. Mola & Cía.		

Empresa de Transportes Terrestres y Fluviales

Jacobsen Hnos.

Agentes Marítimos y Despachantes de Aduana

Navegación en el Alto Paraná con Salidas Fijas

«Ciudad de Posadas»

Sale con carga y pasajeros haciendo escalas en todos los Puertos Argentinos hasta Puerto Bemberg los días 2-7-12-17-22 y 27 de cada mes a las 9 horas.

«Cuñatay»

Sale con carga y pasajeros hasta Gisela los días Lunes, Miércoles y Viernes.

«Angaité»

Para ELDORADO con Cargas Generales.

Inflamables y animales en Pié UN Viaje semanal.

Agentes en el territorio para la venta de los productos

«TEXACO»

Santa Fé 427

Posadas - Misiones

NO SE DEJE Vd. ENGAÑAR

Compre en casa de confianza

«La Mueblería Europea»

Le servirá bien y lealme. te.

Pedro Chapov
16 años establecido

Calle Colón 167 al 73
POSADAS (MISIONES)

Para comer bien visite Vd. la
FRUTERÍA y FIAMBRETERÍA
«Buenos Aires»

Siempre encontrará cosas nuevas y recién recibidas

S. PLANTIER y Cía.
Félix Acara 242

Teléfono 145 Posadas

Instituto Radiológico

DE LOS

Doctores J. Parola y E. Barreyro

Radioscopias, Radiografías y Radio-diagnóstico

CALLE SAN MARTÍN (Casa del doctor F. Osvaldo Ruiz)

Servicio Aeropostal

Buenos Aires - Asunción

Con escala en Monte Caseros (Corrientes) y Uruguayana (Brasil).
En combinación con la línea aeropostal Buenos Aires - Toulouse (Francia)

SALIDAS:

Para Buenos Aires: MARTES y VIERNES a las 8 hora (con alcance hasta las 5.15 de los mismos días). Llegada a Buenos Aires a las 12 y 30.
Para Asunción: DOMINGOS y MIÉRCOLES a las 12 y 30 (con alcance hasta las 8 de los mismos días). Llegada a Asunción a las 14 y 30.

FRANQUEO:

Para Argentina, Paraguay y Uruguay: franqueo ordinario de 0.05 más 0.15 por cada 5 gramos o fracción.—Para el Brasil: franqueo ordinario más \$ 0.05 por cada gramo o fracción.—Para Africa y Europa: franqueo ordinario más 0.18 por cada gramo.

La correspondencia para Brasil, Africa y Europa debe ser despachada únicamente por los aviones que salen de Posadas los días VIERNES.—Posadas-Europa en 9 días.

En nuestro escritorio San Martín 339 puede obtener sobre y papeles para el servicio aéreo y todo los informes que necesite.

Pasaje Buenos Aires \$ 200.— m/n. — Encomiendas: \$ 2.75 el primer kilo, por cada 200 gramos o fracción siguiente \$ 0.55

Aeroposta Argentina S. A.

Posadas



Material digitalizado con fines educativos, culturales y de investigación, en el marco del «Concurso de subsidios para proyectos de preservación documental 2016» del CEHIPE.



El aviso, constituye la fuente de ganancias de comercio moderno. Busque en estas páginas uno que le interesa

De interés para las damas

La Casa Kury anuncia a su distinguida clientela y al público haber recibido y tener en uso el procedimiento más novedoso, perfecto, seguro y cómodo para la ondulación permanente al aceite, sin electricidad al precio de reclame de \$ 14.

En breve recibirá una instalación completa para baños de luz de resultados insuperables para la conservación del cutis.

Casa Kury
 Buenos Aires 235.—Teléfono 457

Se Alquila: Un local para negocio, Calle Sarmiento 396
 Tratar con Diego Isasa, Sarmiento 382.

EDICTO

Por disposición del Juzgado a cargo del Dr. Salvador M. Irigoyen y Secretaría a cargo del Dr. Augusto B. Pandiani, en el juicio de quiebra de Adolfo Gregori, Causa Comercial N° 52, ha recaído el siguiente auto:

Posadas, Abril 30 de 1930

Autos y Vistos: Atento lo solicitado y lo que resulta del informe de fojas seis, teniendo en consideración lo dispuesto por el artículo 1422 del Código de Comercio, declárase en estado de quiebra al comerciante de Posadas, Don Adolfo Gregori, fijándose como fecha provisoria de la cesación de pagos, la de la presentación de fojas una, señalase la audiencia del día diez de Mayo del corriente año a nueve horas para que tenga lugar la designación del Contador que intervendrá en el presente juicio y quien previa aceptación del cargo, procederá a tomar inmediata posesión de todos los bienes, libros, documentos y papeles del fallido. Declárase contra Adolfo Gregori inhabilitación general de bienes, oficiándose al Registro de la Propiedad, procedase a la retención de la correspondencia epistolar y telegráficas del fallido, librándose oficio a la Dirección General de Correos y Telégrafos a fin de que sea remitida a este Juzgado. Intímese a todos los que tengan bienes y documentos del fallido para que los pongan a disposición de quien resulte Contador, bajo las penas y responsabilidades que correspondan. Prohíbese hacer pagos so pena a los que lo hicieren de no quedar exonerados en virtud de dichos pagos o entregas de las obligaciones que tengan con la masa. Designase la audiencia del día diez y seis de Junio del presente año a horas nueve, para que tenga lugar la junta de verificación y graduación de créditos, para cuyo efecto se convoca a todos los interesados, previniéndose que la junta se verificará con los que concurren.

Públiquense edictos por quince días en el «Boletín Judicial» y diario «La Tarde» de esta localidad. Intervenga el Fiscal. Martes y viernes para notificaciones en la oficina. Repóngase la foja. SALVADOR M. IRIGOYEN, Augusto B. Pandiani, Secretario. Fue designado Contador el señor Pablo Bertagni. Augusto B. Pandiani

Arnulfa Campuzano Profesora de Piano

Dá lecciones de piano, teoría y solfeo de acuerdo al programa del Conservatorio «Fracassi».

Rivadavia 643 Posadas

ACADEMIA

Corte y Conteción y Bordado a Máquina

Dirigida por la profesora señorita Felipa Castillo Zarza, se confeccionan trajes — Precios módicos — Se hace plisado en distintos tamaños

Calle Jujuy N° 546 Posadas Misiones

Tambores de hierro

Especiales para cercos, canchas de football, etc. se venden a razón de \$ 1 c/n. Hay disponibles 500. — Fábrica de Jabón, Americo Montejano, Posadas.

Cocinera que sepa su obligación, e necesita. Se paga buen sueldo.—Rivadavia 119.

Casa con comodidad para familia, 2 o tres piezas en planta urbana necesario.

S. Emilio Galán

Escribano Público Nacional, Escribano Secretario del Juzgado Letrado de Misiones.—Escribano del Banco de la Nación Argentina

Inscripción y saneamiento de títulos ante el Registro de la Capital Federal. Cuenta con diligentes correspondientes. Inscribe títulos para el pago de Contribución Territorial. Sanea títulos de acuerdo a la nueva Ordenanza Municipal. Atiende personalmente de 7 a 12 y de 13 a 20.

Teléfono 443
 Calle San Lorenzo N° 339 (casa de la Sucesión Artigas) frente a los escritorios de Núñez)
 Posadas (Misiones).

P. Margets Esteve

Profesor de piano

Da clase de piano, solfeo y teoría, a domicilio.—Las clases empezarán el 15 del corriente.

Órdenes Teatro Español.

EDICTO

Por disposición del Señor Juez Letrado de Misiones, Dr. Salvador María Irigoyen, se hace saber por quince días haberse presentado doña Elvira Carvallo de Bacigalupi, solicitando prescripción trentenaria del solar N. O. de la Manzana 130 de este Municipio, de 43.30 al costado Oeste y 21.50 al Norte sobre la calle Santa Fé lindante: Al Norte con la calle Santa Fé al Este con don Antonio Cabral al Oeste con la calle San Luis; al Sur con doña Juana Florentina Acosta.

Posadas, Abril 25 de 1930

Augusto B. Pandiani Secretario

Casa para negocio y familia, con estantería y mostrador se alquila Félix Azara y Tucumán.—Tratar Farmacia Vicario.

NARCISO ESCALADA

GREGORIO ESCALADA

Contadores Públicos

Buenos Aires 547 Posadas

Marmolería

— DE —

José Scarso

Se hacen Lápidas, Urnas, Cruces, Monumentos, Escaleras.

Bóvedas y Faneles

Se dan proyectos y presupuestos

Avenida Mitre 187 Posadas

Se vende la casa calle Bolívar y San Luis, con terreno 2.200 varas cuadradas y la casa Córdoba y Junín, con terreno 1.200 varas cuadradas.—Tratar Córdoba 86.

Omnibus Liviano con motor Studebaker 6, capacidad para 12 pasajeros. Asientos tapizados con cuero, pintura en Duco. Se vende. Ver y tratar casa Felipe Sokol-Colón y Sarmiento.

Vendo auto Chevrolet usado. Verlo y tratar Jujuy 421, Posadas.

Fábrica de Mosáicos "El Progreso"

Depósito de Portland de varias marcas (Aprobados por O. S.)

Materiales de Construcción

SE ATIENDEN PEDIDOS DE LA CAMPAÑA

JULIO DIONISI

Ríoja esq. 3 de Febrero POSADAS (Misiones)

Automovilistas!!

Equipe su Coche o Camión con Cubiertas y Cámaras del más alto rendimiento.

Pida **PIRELLI**

Cubiertas y Cámaras para Bicycletas todos tipos y tamaños Especialidad PIRELLI

Precio y Calidad Santiago Terzi

TELÉFONO 312 POSADAS

GRAN TIENDA "LEON MAZAL"

Calle Buenos Aires y Santa Fé (A media cuadra de la Casa Molia)

Teléfono N° 739 Posadas

Sucursal: Calle San Martín esq. Félix Azara. — Teléfono N° 797

GRAN SURTIDO en Artículos de Invierno a precios que no admiten competencia.—A comerciantes y revendedores, precios excepcionales.

MEDIAS para hombre en colores y negras, artículo de muy buen resultado: la docena, \$ 2.20; el par \$ 0.25
 " para niño, negro, cortas, 1 a 3 años, la doc. 1.50, el par " 0.20
 " para mujer, en colores, art. sano, la doc. \$ 2.50, el par " 0.30
 Camisetas brin kapi para hombre, la docena \$ 13.00; el par " 1.20
 Góneros fantasía frizados, art. de \$ 0.60; el metro " 0.35

Visite la casa que algo le interesará

MUDAS DE YERBA MATE

hasta 500.000

Ofrece Juan B. Machado

Tratar personalmente o por carta

PUERTO "MARIA LUJAN"

Quilmes Cristal, Quilmes Pock y Malta Quilmes

Tres productos que siempre han sido insuperados, que no se hallan expuestos a las alternativas de la temperatura como sus similares, inferiores manteniéndose invariablemente, inmejorables. Recomendase muy especialmente, verificar la cápsula metálica, a fin de evitar posibles involuntarias confusiones pues, los productos QUILMES en razón de su superioridad, se venden a precios ligeramente más elevados que los de sus competidores.

CONFITERIA "LA PALMA"

LA MAS ACREDITADA Y LA QUE VENDE A PRECIOS MAS COMODOS

Surtido permanente en Cajas de Bombones y sueltos, Postres y Masas.— Frutas frescas todos los correos.

COLON 240 TELEFONO 704

"LA PAZ DE LAS NACIONES"

de MANUEL JOSE PACHECO

La acreditada casa de Manuel José Pacheco ofrece al público los ramos de almacén, ferretería artículos en general, ventas al por mayor y menor. Ha recibido un gran surtido de mercaderías en general y sigue recibiendo actualmente.

No admite competencia porque sus mercaderías son garantizadas en calidad y reducidas en sus precios

No se deje engañar por grandes que sean los detalles de propaganda de muchas casas.

¿Por qué vende artículos tan buenos y baratos? Porque sus compras y ventas son al contado.

Visiten y se convencerán

Junín 651 al 659 Posadas—Misiones

ALMACEN "LA PIEDAD"

Por Mayor y Menor—Depósito de Forrajes Permanente

— DE —

LUIS OJEDA

REPARTO A DOMICILIO

Hagan sus pedidos por Teléfono N° 423

Córdoba y San Luis POSADAS (Misiones)

Almacén HIERRO

— DE —

Román Hierro

Almacén, Menaje, Pinturas, Barnices, Aceites. Especialidad en Vidrios Sencillos, Dobles y de Fantasía.

Precios especiales para pintores y constructores

Se cortan vidrios sobre medida

3 DE FEBRERO y RIOJA Teléfono N° 560 POSADAS

Farmacia "LINNEO"

Especialidades farmacéuticas—Drogas

Productos Químicos, Etc.

Precios Moderados

Santa Fé 380 Posadas

Empresa "El Tovarisch"

Venta de Materiales de Construcción

Arena blanca lavada (grano grueso y fino). Arena negra. — Cantos rodados o pedregullo para hormigones, contrapisos, cemento armado y patios y piedra para cimientos.—Tierra negra para jardines.

La Empresa cuenta con camiones y personal para hacer carga y descarga de toda clase de materiales.

A los constructores se dan facilidades de pago

Pedidos e informes a Ireneo Suárez

COLON (El Palomar) Teléfono N° POSADAS

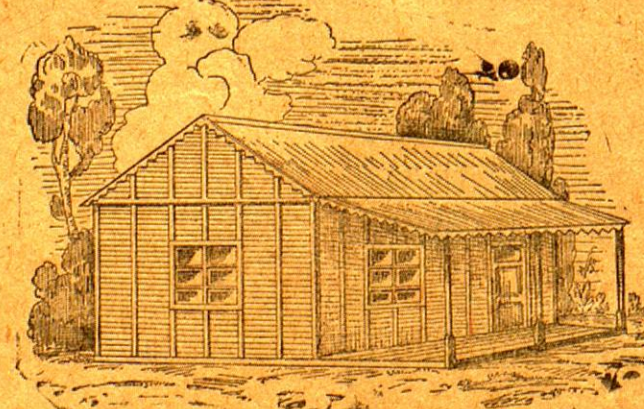

40 pesos de alquiler mensuales producirá su terreno con solo invertir 700 pesos m/n. en una casa construida de celos mchihembrado de una pulgada que se compone de 2 piezas de 3 x 4 y corredor de 2 x 8 metros.

La misma con c. raso en las piezas solamente \$ 780
 con c. raso y piso " " " 950
 c. raso, piso, cocina y cuart. de baño instalado bajo el corredor " 1050

Corralón de Maderas y Aserradero

J. KATZ

AYACUCHO 567

TELÉFONO 237 BOLIVAR 178

MISIONES PROVINCIA PARQUE DEL CONOCIMIENTO

BIBLIOTECA PUBLICA DE LAS MISIONES