

LA TARDE — POSADAS (MISIONES), Julio 2 de 1930

EL ASUNTO DE LA USINA ELECTRICA

RESPUESTA DE LA COMISION POPULAR AL COMISIONADO

En nuestra edición anterior anticipamos un comentario acerca de un proyectado convenio del interventor de la comuna, doctor Elkin, con la Compañía Suizo Argentina. Anticipamos nuestra opinión contraria y prometimos ocuparnos con mayor extensión del asunto. La respuesta que insertamos dada por la Comisión Popular, nos releva por hoy de ese trabajo, pues se trata de una respuesta enérgica y acertada.

Posadas, 1º de Julio de 1930
Señor

Comisionado Federal de la Comuna de Posadas Doctor Arnoldo Elkin
S/Despacho

Cumplo el deber de informar al Sr. Comisionado que, con referencia a la consulta hecha a esta entidad sobre la conveniencia de firmar un nuevo convenio adicional (cuya copia me fué entregada) en tre Ud. y la Cia. Suizo Argentina de Electricidad revalidando el contrato anulado de arrendamiento de la Usina Eléctrica Municipal, la Comisión Popular que me honro en presidir, reunida en pleno en el día de la fecha, ha dictado por unanimidad, la siguiente:

RESOLUCIÓN

I.—Que siendo la razón fundamental de la existencia de esta comisión, dirigir el movimiento de protesta contra la enajenación o arrendamiento de la Usina Eléctrica Municipal a la Cia. Suizo Argentina de Electricidad que intentó consumir a espaldas del pueblo y sin previo llamado a licitación la administración depuesta, no puede esta Comisión Popular, sin violar esos principios legales y de moral administrativa, ni siquiera entrar a considerar el proyecto de nuevo contrato que le somete en consulta el señor Comisionado Federal Doctor Arnoldo Elkin y que es una desventajosa modificación del que anuló ese mismo representante del Poder Ejecutivo Nacional en un bien fundado Decreto que mereció la aprobación de todo el pueblo de esta capital.

II.—Que interpretando los justos anhelos de este vecindario, la Comisión Popular haga saber respetuosamente al señor Interventor de la Comuna de Posadas, que vería con sumo agrado que, cumpliendo estrictamente con el espíritu y letra del Decreto del Poder Ejecutivo Nacional de su nombramiento, active la investigación de las irregularidades y denuncias

que originaron la intervención federal; ponga a los culpables a disposición de la justicia y convoque a elecciones, para que el Concejo Municipal que surja de comicios libres garantidos por el poder federal pueda solucionar la situación económica de esta comuna con las facultades autónomas que le confieren las leyes.

Y, habiendo trascendido al pueblo de esta capital—causando la consiguiente alarma—la noticia de que se pretendía entregar nuevamente la Usina a la Compañía Suizo Argentina de Electricidad, cuyo repudio se exteriorizó en trascendentes actos públicos, y siendo el deber de esta Comisión Popular informar fielmente y sin reservas al vecindario de todas las incidencias que ocurran, resuelve, también, hacerle saber:

Que la modificación que se propone en el contrato es más desastrosa que la contenida en las cláusulas modificadas:

Económicamente: Porque en dicho contrato anulado se arrendaba la Usina por cuarenta años en la suma total de \$ 1.620.000,00 (un millón seiscientos veinte mil pesos) según el Art. 28 más el 5% de las entradas brutas, pagando la Compañía los nuevos motores y la nueva red, mientras que por ese convenio adicional se arrendará—conservando el 5% de las entradas—en la suma total de \$ 800.000 pagados al contado, de cuya suma la Municipalidad debería abonar aquellas instalaciones y motores que importan cerca de la mitad, quedando, como precio líquido, poco más de \$ 400.000 (menos de mil pesos mensuales) o sea la cuarta parte de lo que en el contrato anulado el pueblo considero, en justicia, desastroso.

Jurídicamente: Porque la firma de ese convenio adicional por el señor Comisionado, significaría reconocer a la Compañía derechos que había perdido, sin obligarla a nada, pues haciéndose el pago mediante depósitos a la orden conjunta de la compañía y del señor Comisionado o Presidente del Concejo que resulte electo, no podría el Comisionado o el Concejo por sí disponer de las cantidades depositadas hasta que no fuera del agrado o conveniencia de la Compañía, pues es de suponer que ésta no dejaría extraerlos hasta que un concejo formado a su paladar no ratificara el convenio y aprobara todas sus pretensiones.

Resultando: sin entrar a considerar otros detalles alarmantes, como la cláusula b bis, que si no está mal redactada significa para la Compañía poder pagar todo el

Hoy se definirá en la Cámara de Diputados el diploma de Videla Dorna. Los personalistas mantendrán su voto por el rechazo

En una localidad mendocina murieron intoxicadas siete personas por comer sardinas y pimientos

En Bolivia siguen las manifestaciones de júbilo festejando el triunfo de la revolución

CAPITAL FEDERAL La sesión de hoy en diputados

CAPITAL FEDERAL, 2—Hoy deberá celebrarse sesión la cámara de diputados para pronunciarse definitivamente en el asunto referente al diploma de Videla Dorna. Entre los legisladores del sector de la mayoría existe el propósito de mantener el despacho de la comisión de poderes que aconseja su rechazo. Se sabe empero, que existe discrepancia entre los personalistas y que es muy posible que muchos se abstengan de concurrir a la sesión.

Irigoyen no asistió a su despacho

CAPITAL FEDERAL, 2—El presidente de la república no concurrió ayer a su despacho de la Casa de Gobierno. Permaneció en su domicilio donde fué visitado por el ministro del interior señor González y el secretario de la presidencia doctor Benavidez.

Fallecimiento de Alejandro Carbó

CAPITAL FEDERAL, 2—Ha causado general sentimiento la noticia del fallecimiento del doctor Alejandro Carbó ocurrido en Córdoba en la noche del lunes. Los diarios dedican al extinto largo

artículos necrológicos haciendo resaltar su personalidad así como su destacada actuación en la vida pública nacional y especialmente en el campo educacional donde se destacó por su inteligencia y contracción a las tareas. Los restos del doctor Carbó fueron velados en el salón de actos públicos de la Escuela Normal de Córdoba.

Levantamiento del censo ganadero

CAPITAL FEDERAL, 2—Con toda regularidad se procedió ayer al levantamiento del censo ganadero en todo el país. El ministro de agricultura visitó a la comisión central imponiéndose personalmente del desarrollo de las tareas censarias.

La delegación de yerbateros

CAPITAL FEDERAL, 2—La delegación de yerbateros que esperaba una audiencia del doctor Irigoyen no logró hasta ahora su propósito. Por tal motivo algunos de los delegados emprendieron viaje de regreso a los lugares donde residen.

Detención de un periodista

CAPITAL FEDERAL, 2—Anuncian de Goya (Corrientes), que las autoridades de dicha ciudad ordenaron la detención del director del periódico

«La Patria», señor Juan Vicente Tomás Baró, al que se acusó de desacato. El citado periodista venía realizando una campaña contra ciertos procedimientos de las autoridades de la intervención nacional.

Siete personas murieron intoxicadas

CAPITAL FEDERAL, 2—Dicen de Mendoza que en el pueblo de Reducción, departamento de Rivadavia, siete personas murieron intoxicadas a causa de haber comido sardinas y pimientos en conserva que habían comprado en un almacén de dicho pueblo. La policía procedió a la detención del almacenero y al secuestro de las conservas que tenía en el negocio a fin de proceder a un análisis de las mismas.

Aniversario de la muerte de Alem

CAPITAL FEDERAL, 2—Con motivo de cumplirse ayer el 34 aniversario de la muerte del doctor Leandro N. Alem, los elementos radicales realizaron diversos actos de homenaje en el cementerio de la Recoleta.

El gobierno provisional

LA PAZ, 2—Continúa dictando

diversas medidas del gobierno provisional que se constituyó al triunfar la revolución. Se sabe que existe el propósito de procesar al ex dictador Siles a causa de malversaciones de dinero descubiertas. En cuanto al general Kundt, se asegura que también será procesado por diversos delitos cometidos en el desempeño de su cargo. El país permanece tranquilo y continúan las demostraciones de júbilo por el triunfo de la revolución

ESPAÑA

La baja de la peseta

MADRID, 2—Los diarios se ocupan extensamente de la baja de la peseta y manifiestan que no la encuentran justificada. Expresan que el gobierno debe de tomar urgentes medidas para evitar tal depreciación que causa grandes perjuicios a la economía nacional.

ALEMANIA

La evacuación de la Renania

BERLIN, 2—Los diarios alemanes comentan en forma jubilosa la evacuación de la Renania por las tropas aliadas destacando el hecho como un gran acontecimiento nacional.

BOLIVIA

El lunes hizo una visita a la cárcel el juez doctor Irigoyen

AERO CLUB POSADAS

Resumen de las actividades del 13 al 30 de Julio

Vuelos efectuados	68
Aterrizajes id.	68
Pasajeros transportados	132
Horas de vuelo total: 23 h. 9 min.	

Ayer 1º de Julio, se efectuaron

CRONOMETRISTA

La acreditada Casa Joyería Blenohl, ha contratado en Buenos Aires por intermedio de su propietario, un Cronometrista que tiene actualmente a su cargo la dirección de la Sección Relojería de la mencionada casa. Con dicho especialista en arreglo de relojes finos, cuenta Posadas con un profesional de competencia que es una garantía para todos los trabajos.

YERBAS CANCHADAS - CERA CUEROS y PIELES SILVESTRES

La buena preparación de RECETAS, con Drogas de reconocida pureza es la característica de la FARMACIA DEL INDIO que atiende personalmente su propietario SAMUEL ACIÑA, Químico Farmacéutico.

DEPOSITO Y REPRESENTACION DE LOS PRODUCTOS BAYER

FELIX AZARA ssg. SAN MARTIN.

REVOLUCION!!

AIRE GRATIS vende de Baterías para Ford, Chevrolet y Rugby cargadas y listas para usar, a \$ 40 m/m.

Dr. J. E. Echeverría

Médico Oculista
Del Hospital Santa Lucía de Bs. Aires
Atenderá en el Palace Hotel los días 1, 2 y 3 de Julio a los enfermos de su especialidad.
Anteojos y Operaciones.

YERBAS CANCHADAS - CERA CUEROS y PIELES SILVESTRES

DEPOSITO DE MERCADERIAS.
Bolsas grandes especiales para Yerba.
ESCUDERO, DUFOR & Cia.
Unicos concesionarios del Letrero luminoso SOLAFLEX

Escuela de Agricultura de Posadas

EXISTENCIA DE PRODUCTOS PARA LA VENTA

J. Eulogio Paiva

Casa de Ramos Generales
Venta de Mercaderías
Navegación al Alto Paraná
Lancha Fuerte Olimpo
3 de Febrero esq. Belgrano
Teléfono 393

TIERRAS DE MONTE

SOBRE EL ALTO PARANA
DESEO COMPRAR
500 a 1.000 hectáreas
OFERTAS A ELIAS ROCHA
Florida 32 Bs. Aires

ACOPILAB

YERBAS CANCHADAS - CERA CUEROS y PIELES SILVESTRES
DEPOSITO DE MERCADERIAS.
Bolsas grandes especiales para Yerba.
ESCUDERO, DUFOR & Cia.
Unicos concesionarios del Letrero luminoso SOLAFLEX

Escuela de Agricultura de Posadas

EXISTENCIA DE PRODUCTOS PARA LA VENTA

J. Eulogio Paiva

Casa de Ramos Generales
Venta de Mercaderías
Navegación al Alto Paraná
Lancha Fuerte Olimpo
3 de Febrero esq. Belgrano
Teléfono 393

TIERRAS DE MONTE

SOBRE EL ALTO PARANA
DESEO COMPRAR
500 a 1.000 hectáreas
OFERTAS A ELIAS ROCHA
Florida 32 Bs. Aires

ACOPILAB

YERBAS CANCHADAS - CERA CUEROS y PIELES SILVESTRES
DEPOSITO DE MERCADERIAS.
Bolsas grandes especiales para Yerba.
ESCUDERO, DUFOR & Cia.
Unicos concesionarios del Letrero luminoso SOLAFLEX

Escuela de Agricultura de Posadas

EXISTENCIA DE PRODUCTOS PARA LA VENTA

J. Eulogio Paiva

Casa de Ramos Generales
Venta de Mercaderías
Navegación al Alto Paraná
Lancha Fuerte Olimpo
3 de Febrero esq. Belgrano
Teléfono 393

TIERRAS DE MONTE

SOBRE EL ALTO PARANA
DESEO COMPRAR
500 a 1.000 hectáreas
OFERTAS A ELIAS ROCHA
Florida 32 Bs. Aires

ACOPILAB

YERBAS CANCHADAS - CERA CUEROS y PIELES SILVESTRES
DEPOSITO DE MERCADERIAS.
Bolsas grandes especiales para Yerba.
ESCUDERO, DUFOR & Cia.
Unicos concesionarios del Letrero luminoso SOLAFLEX

Escuela de Agricultura de Posadas

EXISTENCIA DE PRODUCTOS PARA LA VENTA

J. Eulogio Paiva

Casa de Ramos Generales
Venta de Mercaderías
Navegación al Alto Paraná
Lancha Fuerte Olimpo
3 de Febrero esq. Belgrano
Teléfono 393

TIERRAS DE MONTE

SOBRE EL ALTO PARANA
DESEO COMPRAR
500 a 1.000 hectáreas
OFERTAS A ELIAS ROCHA
Florida 32 Bs. Aires

ACOPILAB

YERBAS CANCHADAS - CERA CUEROS y PIELES SILVESTRES
DEPOSITO DE MERCADERIAS.
Bolsas grandes especiales para Yerba.
ESCUDERO, DUFOR & Cia.
Unicos concesionarios del Letrero luminoso SOLAFLEX

Escuela de Agricultura de Posadas

EXISTENCIA DE PRODUCTOS PARA LA VENTA

J. Eulogio Paiva

Casa de Ramos Generales
Venta de Mercaderías
Navegación al Alto Paraná
Lancha Fuerte Olimpo
3 de Febrero esq. Belgrano
Teléfono 393

TIERRAS DE MONTE

SOBRE EL ALTO PARANA
DESEO COMPRAR
500 a 1.000 hectáreas
OFERTAS A ELIAS ROCHA
Florida 32 Bs. Aires

ACOPILAB

YERBAS CANCHADAS - CERA CUEROS y PIELES SILVESTRES
DEPOSITO DE MERCADERIAS.
Bolsas grandes especiales para Yerba.
ESCUDERO, DUFOR & Cia.
Unicos concesionarios del Letrero luminoso SOLAFLEX

Escuela de Agricultura de Posadas

EXISTENCIA DE PRODUCTOS PARA LA VENTA

J. Eulogio Paiva

Casa de Ramos Generales
Venta de Mercaderías
Navegación al Alto Paraná
Lancha Fuerte Olimpo
3 de Febrero esq. Belgrano
Teléfono 393

TIERRAS DE MONTE

SOBRE EL ALTO PARANA
DESEO COMPRAR
500 a 1.000 hectáreas
OFERTAS A ELIAS ROCHA
Florida 32 Bs. Aires

ACOPILAB

YERBAS CANCHADAS - CERA CUEROS y PIELES SILVESTRES
DEPOSITO DE MERCADERIAS.
Bolsas grandes especiales para Yerba.
ESCUDERO, DUFOR & Cia.
Unicos concesionarios del Letrero luminoso SOLAFLEX

Escuela de Agricultura de Posadas

EXISTENCIA DE PRODUCTOS PARA LA VENTA

J. Eulogio Paiva

Casa de Ramos Generales
Venta de Mercaderías
Navegación al Alto Paraná
Lancha Fuerte Olimpo
3 de Febrero esq. Belgrano
Teléfono 393

TIERRAS DE MONTE

SOBRE EL ALTO PARANA
DESEO COMPRAR
500 a 1.000 hectáreas
OFERTAS A ELIAS ROCHA
Florida 32 Bs. Aires

ACOPILAB

YERBAS CANCHADAS - CERA CUEROS y PIELES SILVESTRES
DEPOSITO DE MERCADERIAS.
Bolsas grandes especiales para Yerba.
ESCUDERO, DUFOR & Cia.
Unicos concesionarios del Letrero luminoso SOLAFLEX

Escuela de Agricultura de Posadas

EXISTENCIA DE PRODUCTOS PARA LA VENTA

J. Eulogio Paiva

Casa de Ramos Generales
Venta de Mercaderías
Navegación al Alto Paraná
Lancha Fuerte Olimpo
3 de Febrero esq. Belgrano
Teléfono 393

TIERRAS DE MONTE

SOBRE EL ALTO PARANA
DESEO COMPRAR
500 a 1.000 hectáreas
OFERTAS A ELIAS ROCHA
Florida 32 Bs. Aires

ACOPILAB

YERBAS CANCHADAS - CERA CUEROS y PIELES SILVESTRES
DEPOSITO DE MERCADERIAS.
Bolsas grandes especiales para Yerba.
ESCUDERO, DUFOR & Cia.
Unicos concesionarios del Letrero luminoso SOLAFLEX

Escuela de Agricultura de Posadas

EXISTENCIA DE PRODUCTOS PARA LA VENTA

J. Eulogio Paiva

Casa de Ramos Generales
Venta de Mercaderías
Navegación al Alto Paraná
Lancha Fuerte Olimpo
3 de Febrero esq. Belgrano
Teléfono 393

TIERRAS DE MONTE

SOBRE EL ALTO PARANA
DESEO COMPRAR
500 a 1.000 hectáreas
OFERTAS A ELIAS ROCHA
Florida 32 Bs. Aires

ACOPILAB

YERBAS CANCHADAS - CERA CUEROS y PIELES SILVESTRES
DEPOSITO DE MERCADERIAS.
Bolsas grandes especiales para Yerba.
ESCUDERO, DUFOR & Cia.
Unicos concesionarios del Letrero luminoso SOLAFLEX

Escuela de Agricultura de Posadas

EXISTENCIA DE PRODUCTOS PARA LA VENTA

J. Eulogio Paiva

Casa de Ramos Generales
Venta de Mercaderías
Navegación al Alto Paraná
Lancha Fuerte Olimpo
3 de Febrero esq. Belgrano
Teléfono 393

TIERRAS DE MONTE

SOBRE EL ALTO PARANA
DESEO COMPRAR
500 a 1.000 hectáreas
OFERTAS A ELIAS ROCHA
Florida 32 Bs. Aires

ACOPILAB

YERBAS CANCHADAS - CERA CUEROS y PIELES SILVESTRES
DEPOSITO DE MERCADERIAS.
Bolsas grandes especiales para Yerba.
ESCUDERO, DUFOR & Cia.
Unicos concesionarios del Letrero luminoso SOLAFLEX

Escuela de Agricultura de Posadas

EXISTENCIA DE PRODUCTOS PARA LA VENTA

J. Eulogio Paiva

Casa de Ramos Generales
Venta de Mercaderías
Navegación al Alto Paraná
Lancha Fuerte Olimpo
3 de Febrero esq. Belgrano
Teléfono 393

TIERRAS DE MONTE

SOBRE EL ALTO PARANA
DESEO COMPRAR
500 a 1.000 hectáreas
OFERTAS A ELIAS ROCHA
Florida 32 Bs. Aires

ACOPILAB

YERBAS CANCHADAS - CERA CUEROS y PIELES SILVESTRES
DEPOSITO DE MERCADERIAS.
Bolsas grandes especiales para Yerba.
ESCUDERO, DUFOR & Cia.
Unicos concesionarios del Letrero luminoso SOLAFLEX

Escuela de Agricultura de Posadas

EXISTENCIA DE PRODUCTOS PARA LA VENTA

J. Eulogio Paiva

Casa de Ramos Generales
Venta de Mercaderías
Navegación al Alto Paraná
Lancha Fuerte Olimpo
3 de Febrero esq. Belgrano
Teléfono 393

TIERRAS DE MONTE

SOBRE EL ALTO PARANA
DESEO COMPRAR
500 a 1.000 hectáreas
OFERTAS A ELIAS ROCHA
Florida 32 Bs. Aires

ACOPILAB

YERBAS CANCHADAS - CERA CUEROS y PIELES SILVESTRES
DEPOSITO DE MERCADERIAS.
Bolsas grandes especiales para Yerba.
ESCUDERO, DUFOR & Cia.
Unicos concesionarios del Letrero luminoso SOLAFLEX

Escuela de Agricultura de Posadas

EXISTENCIA DE PRODUCTOS PARA LA VENTA

J. Eulogio Paiva

Casa de Ramos Generales
Venta de Mercaderías
Navegación al Alto Paraná
Lancha Fuerte Olimpo
3 de Febrero esq. Belgrano
Teléfono 393

TIERRAS DE MONTE

SOBRE EL ALTO PARANA
DESEO COMPRAR
500 a 1.000 hectáreas
OFERTAS A ELIAS ROCHA
Florida 32 Bs. Aires

ACOPILAB

YERBAS CANCHADAS - CERA CUEROS y PIELES SILVESTRES
DEPOSITO DE MERCADERIAS.
Bolsas grandes especiales para Yerba.
ESCUDERO, DUFOR & Cia.
Unicos concesionarios del Letrero luminoso SOLAFLEX

Escuela de Agricultura de Posadas

EXISTENCIA DE PRODUCTOS PARA LA VENTA

J. Eulogio Paiva

Casa de Ramos Generales
Venta de Mercaderías
Navegación al Alto Paraná
Lancha Fuerte Olimpo
3 de Febrero esq. Belgrano
Teléfono 393

TIERRAS DE MONTE

SOBRE EL ALTO PARANA
DESEO COMPRAR
500 a 1.000 hectáreas
OFERTAS A ELIAS ROCHA
Florida 32 Bs. Aires

ACOPILAB

YERBAS CANCHADAS - CERA CUEROS y PIELES SILVESTRES
DEPOSITO DE MERCADERIAS.
Bolsas grandes especiales para Yerba.
ESCUDERO, DUFOR & Cia.
Unicos concesionarios del Letrero luminoso SOLAFLEX

Escuela de Agricultura de Posadas

EXISTENCIA DE PRODUCTOS PARA LA VENTA

J. Eulogio Paiva

Casa de Ramos Generales
Venta de Mercaderías
Navegación al Alto Paraná
Lancha Fuerte Olimpo
3 de Febrero esq. Belgrano
Teléfono 393

TIERRAS DE MONTE

SOBRE EL ALTO PARANA
DESEO COMPRAR
500 a 1.000 hectáreas
OFERTAS A ELIAS ROCHA
Florida 32 Bs. Aires

Varios vuelos con las siguientes Personas: Carlos Lineck, Juan Lineck, Ricardo Mercadal, Manuela Mercadal, Luis Katz, Joel Centurión, Ricardo Romero, Luciano Ochea Araoz, María E. Díaz, Tadeo Kopitinski, (dos vuelos) Clara D. de Kopitinsky, Simón Sturich, Isabel R. González y el último vuelo se efectuó con las niñas María Rosa Rossi y Ana y Lily Siamovich.

Notas Sportivas

El partido de foot-ball de ayer

Ayer se jugó en el field del «Atlético Posadas», el segundo partido de foot-ball con el equipo del «Talleres de Corrientes». El encuentro resultó bastante interesante y reñido empatando por el score de 2 goals para cada cuadro.

VIDA SOCIAL

Viajeros

Por el vapor de esta mañana se ausentaron a Buenos Aires, el señor Francisco Palombo, su señora esposa y una de sus hijitas. —A Loreto, el ingeniero señor Adolfo C. Furnus. —Regresó a Itacaruaré al señor Manuel Alvarez.

El doctor Elkin

Por el tren de esta madrugada regresó a Buenos Aires el comisionado nacional doctor Arnoldo Elkin.

Cambio de domicilio

El señor Ignacio Ibarrola y familia, se han trasladado a su nueva mansión de la calle San Martín esquina 3 de Febrero.

El doctor Echeverría

Se encuentra en esta capital el médico oculista doctor J. E. Echeverría, el que atenderá en el Palace Hotel hasta mañana por la tarde.

El citado profesional regresará por el tren de mañana a la noche a Buenos Aires.

Las películas sonoras

Mañana en el Español

Mañana por la noche se iniciará en el Teatro Español la exhibición de las películas sonoras con el estreno de «Melodía de Broadway».

En la acción de «Melodía de Broadway» se han intercalado algunas piezas musicales, de una armonía encantadora, y que gozan ahora de una enorme popularidad en toda la extensión de los Estados Unidos. Se llaman: «Broadway Melody» (La Melodía de Broadway), «The Wedding of the Painted Doll» (Casamiento de Muñeca), «Yo Were Meant For Me» (Has nacido para mí) y «The Love Baat» (La Barca del Amor).

Estas hermosísimas piezas fueron compuestas por Nacio Herb Brown, prestigioso compositor americano.

Abundan en «Melodía de Broadway» las escenas de refinado buen gusto como las que nos muestran los ensayos de una revista en un gran teatro de Broadway.

Intervienen en estos episodios numerosas bailarinas de prestigio que con sus danzas han infundido a la acción un brillo y una vida singulares.

Señora o Señorita

Su elegancia y distinción será realzada por el melonista Millán. Servicio a domicilio.

Bolívar 409 Teléfono 753

Se vende 120 metros de leña a \$ 2,50 el metro. Parque Adam.—Tratar Palace Hotel.

Socio con dos o tres mil pesos se busca para la explotación de un Molino de Yerba Mate en Cerro Azul, instalado con máquinas modernas.—Dirigirse a Ernesto Bahr, Cerro Azul.

Importante Compañía N. A. necesita agente activo para la campaña, con auto.—Dirigirse por carta a A. Artola, Buenos Aires 320, 105adas.

Remate Judicial
EDICTO

Por disposición del señor Juez Letrado de Misiones Dr. Carlos Colman Lerner, se hace saber por cuatro días que ha sido designado el martillero público subasta al mejor postor un automóvil Chevrolet modelo 20, serie 0030, llave encendida 1930, año 1930—Gómez Angel c/ Carlos Montes, cobro ejecutivo de pesos.—Posadas, Junio 25 de 1930.—Luis Jorge Rojas, Secretario.

De acuerdo al edicto que antecede, el remate se efectuará el Domingo 6 de Julio a las 9 horas en mi local Bs Aires 293.—Marino Montejano.

Se alquila: Una casa en el centro de la ciudad. Feliz Azara 229 frente a la plaza y de Julio, compuesta de un salón con dos vidrieras frente metálico, para negocio, una entrada de zaguán con cinco piezas interiores, hall, cocina, cuarto de baño con su correspondiente instalación de agua corriente. Gran patio. Tratar San Martín 359.

Leña Se vende hasta cincuenta metros.—Tratar en el Palace Hotel.

De interés para las damas

La Casa Kury anuncia a su distinguida clientela y al público haber recibido y tener en uso el procedimiento más novedoso, perfecto, seguro y cómodo para la ondulación permanente al aceite, sin electricidad al precio de reclame de \$ 14. En breve recibirá una instalación completa para baños de luz de resultados insuperables para la conservación del cutis.

Casa Kury
Buenos Aires 235.—Teléfono 457

Novedades en regalos

A su enorme Stock de artículos de Joyería, Alhajas, etc. acaba de agregar ahora la Joyería Bianchi un novedoso surtido de objetos para regalos, Collares, que son creaciones de la última moda y que fueron adquiridos por el señor Bianchi en su reciente viaje a Buenos Aires.

Se alquilan Lindas casitas bien situadas y económicas y una linda casita a dos cuartos de la plaza. Tratar Almacén EL NUEVO, Colón esquina Rioja.

Aviso al Comercio

Comunico al comercio y al público en general que en la fecha he comprado la casa de negocio de Candelaria que lleva el nombre «La Confianza» del señor Samuel Mazal, habiéndome hecho cargo del activo. Posadas, Junio 30 de 1930. J. Amiel

Remate de una hermosa propiedad

Por Marino Montejano

El Miércoles 9 de Julio a las 10 horas, sobre la misma propiedad, algo pocas veces visto en Posadas, una soberbia fracción de terreno de 25 hectáreas a 5 kilómetros de la ciudad sobre el camino real a todos los puntos del territorio frente a la casa de negocio de Don Juan Laudin teniendo edificado un hermoso Chalet con todo el confort y las comodidades para veraneos o mansion de invierno, en manpostería, 6 piezas, cielos rasos, pisos de mosaicos, cuarto de baño instalado, aguas corrientes, todo alambrado, árboles forestales y frutales, 800 plantas de yerba, galpones, etc; tiene 161 metros de frente sobre el camino real y al fondo el arroyo Zaimán con buen Ocasión única para hacerse de una propiedad cuyo valor supera al doble de la base, que es de \$ 17,500. Se dan facilidades de pago.—Títulos perfectos registrados en el Registro de la Propiedad.

CONDICIONES: al contado \$6.000.00 y el resto en varias cuotas. Para mayores datos e informes ocurrir a mi escritorio Bs. Aires 293 o al dueño en la misma propiedad que puede visitarse a cualquier hora. Comisión 2% a cargo del comprador.

EDICTO

Por disposición del Señor Juez Letrado de Misiones, Dr. Salvador M. Irigoyen se hace saber por 80 días haberos presentado Don Emilio E. Iturbe, solicitando prescripción trentenaria de la fracción de terreno ubicado en el solar Sud Este de la manzana 110 de los ejidos de este municipio, compuesta de 866 metros de frente por 4330 metros de fondo: Habiendo al N. con Lázaro (Uyá), al S. con parte del mismo solar de Lauretino Alvarez, hoy de Domingo Barthel; al E. con la calle San Lorenzo y al O. con doña Ramona Vallejos.—Posadas, Junio 17 de 1930.—Dr. Augusto B. Fardiani, Secretario.

Se necesita: Muchacha seria para consultorio Dental. Dirigirse San Lorenzo 273.

Se alquila una casa en la calle Santa Fé 380, compuesta de un salón de 8 x 6, dos piezas de 3 x 4, cuarto de baño completo, cocina de 3 x 3 y cinco piezas de 3 x 3.—Tratar BERNARDINO HERNÁNDEZ, Alpagatería.

Sorpresa Agradable

Peluquería Sisto Hnos.
Comunica a su distinguida clientela y al público en general que desde el primero de julio cuenta con el peinador Benito Duarte recién llegado de la Capital Federal. Teléfono 513.

«La Espuma»

Tintorería, Taller de Lavado y Planchado de ALFREDO ZINTOROFF.—Especialidad en Limpieza de Trajes.—Servicio rápido.—Reparto a domicilio.—La casa cuenta con Instalación Moderna y trabaja independiente del tiempo. Calle Alcega 273. Teléfono 2054

Augusto Kuhn

Sastrería de Medida
Hechuras garantizadas.—Último Chic.—Gran muestrario de géneros finos.—Personal competente.—Precios módicos.

Se aceptan pedidos pagaderos en cuotas mensuales. Calle Sarmiento 358—Al lado de «Mi Tienda», frente a la Casa Colombo

«La Italia»
Compañía de Seguros Generales
FUNDADA EN EL AÑO 1887
Adherida a la Cámara Sindical de Aseguradores

La rectitud en todos sus procedimientos y sólido prestigio adquirido en sus 44 años de vida, hace que sea la Compañía preferida del público para los seguros de:

Vida—Incendio—Marítimos—Accidentes del Trabajo—Automóviles—Cristales

Administración: Corrientes 550—Bs. Aires
Administración General para Misiones: Freaza Hermanos Colón 165 POSADAS Teléfono 619

Inspección para el Norte de la República y Paraguay: Arturo M. Ferrajoli Colón 561 POSADAS Teléfono 842

MARCA VOLCAN

Cuatro artículos muy necesarios para el hogar: Cocinas, Calentadores, Linternas y Planchas, todos a Gas de Nafta.

La más moderna y perfecta cocina (VOLCAN), que reúne las mayores ventajas por su eficacia económica, rapidez, sencillez, higiene y seguridad.

Un litro de nafta dura seis horas
Un litro de agua hierve en 4 minutos
Cada quemador consume tres centavos por hora

Precios desde \$ 35 hasta \$ 130
Venta al contado y a plazos

En exposición y venta casa Cormillot (frente al Teatro)

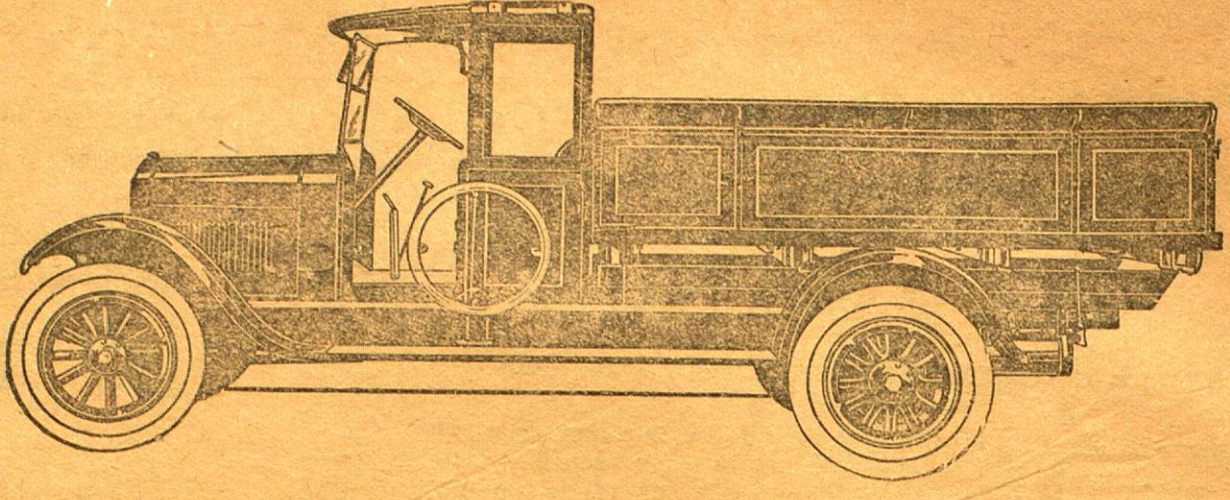

El Chassis Camión de características exclusivas

Tras los más detenidos ensayos en fábricas y la carretera, ensayos que han demostrado definitivamente sus buenas cualidades y el inmejorable servicio que puede prestar, ofrecemos al público el nuevo chassis-camión RUGBY.

De construcción fuerte y rígida, sus cualidades de potencia, seguridad y economía se evidencian en el más alto grado.

Entre las notables características que lo distinguen, merecen especial atención su motor Continental, sello rojo, montado sobre goma, exento de vibraciones, y una nueva caja de transmisión con cuatro velocidades adelante, cuyo sistema y diseño son exclusivos en este tipo de camión.

Suministramos carrocerías para cualquier uso.

Pidan detalles y precios al Agente en Misiones:
Simón Sturich — Calle COLON No. 368

Transportes Rizo Cera Perfumada «LA ROSA»

Señor comerciante: al hacer sus pedidos de mercaderías a Buenos Aires, sírvase ordenar entreguen las notas de empaque a «TRANSPORTES RIZO», Uruarte 1389 U. T. 2181, Chacarita. Nuestro servicio R. Lacroze-Alto Paraná es el más rápido y cómodo. Servicio especial de Encomiendas Alto Paraná Buenos Aires, Santa Fé 427. Posadas (Misiones)—JACOBSÉN HERMANOS.

Se vende
Camión Chevrolet en buen estado. Precio \$ 600. Facilidades de pago. Elisardo Alonso. Gatamarca 518.

Productores de Yerba Mate
Bolsas especiales para yerba canchada de 0,25 arriba cada una
SANTIAGO TERZI
Colón 278 Posadas

Un 6 poderoso, veloz y de gran pique, económico en el consumo...



Su línea es tan hermosa, tan bien terminada en carrocería que Vd. se encontrará a gusto con él aún entre coches de mucha mayor precio...

¡Un gran automóvil de precio acomodado! Reune todas aquellas características que deseamos que tenga nuestro coche: carrocería amplia, asientos cómodos, líneas armoniosas... Poderoso motor de 6 cilindros exento de vibración. Con velocidad, pique y... virtud que halaga a todos los bolsillos, es sumamente sobrio en su consumo! ¡Tal es el Chevrolet 6!

La General Motors, al encarar el problema que significaba la creación de un nuevo Chevrolet 6 cilindros, sabía que tendría que poner en juego todos sus recursos, movilizar sus ingenieros, sus metalúrgicos, el ejército de sus técnicos especializados... Porque lo hizo, porque todos trabajaron con tesón durante cuatro años, fué capaz de producir el último Chevrolet... ¡El Chevrolet 6!

Precios s/o. Buenos Aires: Doble Faeton \$ 2.295. Voiturette \$ 2.195. Sedan 2 puertas \$ 2.645. Sedan 4 puertas \$ 2.845. Landau convertible \$ 3.445. Cada coche garantizado por un año.

Solicite datos sobre la C.M.A.C., sistema de ventas a plazos.

Agentes en Posadas:
SÁNCHEZ y PAGÉS

CHEVROLET
PRODUCTO DE LA GENERAL MOTORS GENERAL MOTORS ARGENTINA, S. A.

Juan B. Mola y Cía.

Casa Importadora — Almacén por Mayor

Especialidad en yerba argentina marca «MOLA» (Registada) — Agente de la Cia. Nacional de Seguros LA AGRARIA. — Concesionarios de los productos de la Cervecería Argentina QUILMES, orgullo de la industria nacional, las insuperables cervezas CRISTAL, BOCK, CIOPP, CRISTAL y EXTRACTO DE MALTA QUILMES, del acreditado vino LEPANTO el que más se vende en el Territorio, y de las famosas Cajas de Seguridad SANTA MARIA.

PRODUCTORES DE MADERAS

Navegación a vapor del Alto Paraná, de Posadas a Puerto Méndez y escalas, servida con el cómodo

Vapor «IBERA C.»

con salidas fijas de Posadas, los días 1, 11 y 21 de cada mes.

Casa Central en Posadas (Misiones) — Escritorio en Buenos Aires Santa Fé 413/19 Bm. Mitre 1265

Banco de Londres y América del Sud

Casa Matriz: 6, 7 y 8 Tokenhouse Yard, Londres
Establecido en 1862

Capital y Fondo de Reserva £ 6.540.000 Esterlinas
Afilado con **Lloyds Bank Ltd.**

Sucursales propias en la Argentina:
Buenos Aires, Avellaneda, Bahía Blanca, Rosario, Mendoza, Córdoba, Concordia, Tucumán, Paraná, Azul, Tres Arroyos, Santa Fé.

Sucursales en Paraguay, Uruguay, Brasil, Chile, Colombia, Francia, Portugal y Bélgica.

Agencia en los EE. UU. de América.

Directamente relacionado con el **Unión des Banques Suisses**
Agentes en todas las partes del mundo.

Sucursal Posadas: Calle Bolívar 277 - 287
Dirección telegráfica: LONDONBANK Casilla de Correo No. 1

Horario de Invierno: Días hábiles: De 10 a 15
Sábados: De 10 a 12 horas.

Gran Tienda y Zapatería

«LA PORTEÑA»

Es la única casa que ofrece a su distinguida clientela y al público en general la mejor ocasión de vestir bien por intermedio de nuestros créditos en cinco mensualidades.—No deje de aprovechar esta oportunidad.

Los clientes del interior gozarán de las mismas ventajas. Nuestros precios son ventajosos. Nuestro surtido es grande en tejidos de algodón y seda. Confecciones en general para Señoras, Hombres y Niños como ser tapados, artículos de punto y de bebé, ropa interior de franela y Zapatería en general.

Gran Tienda «La Porteña» de Palombo Hnos.
Buenos Aires esq. Sarmiento. — Teléf. 958 — Posadas

DEUTSCHES WARENHAUS

Ferretería, Pinturería y Bazar

—DE—
JOSE SCHOLZ

YA SE TRASLADÓ A SU NUEVO LOCAL PROPIO EN LA CALLE SANTA FÉ, UBICADO ENTRE LA PANADERIA DE LOS SEÑORES SARUBBI Y KUSSROW Y LA AGENCIA DE VAPORES DE MIHANOVICH.

SE ESTA RECIBIENDO UN NUEVO E IMPORTANTE SURTIDO DE MERCADERIAS QUE SE VENDERAN A PRECIOS MUY ACOMODADOS.

Ruego visitar mi nuevo local

Atención

En la nueva Farmacia Vicario, situada en la calle Bolívar, local que ocupaban las ex-farmacias de Padrós y chio, encontrará el público un surtido completo de

Drogas frescas, recién recibidas. de marcas patentadas; Perfumería legítima; Artículos de Fotografía, Óptica, ortopedia. Antisépticos y asepticos al autoclave.

La mejor garantía que puedo ofrecer a mis favorecidos, es mi permanencia constante en la farmacia.

Modicidad en los precios

AURELIO VICARIO
Farmacéutico

F. H. de Panza

Almacén - Ferretería - Menaje

Depósito permanente de:

Papas, Cebollas, Ajos, Fiambres, Quesos, Manteca, Forrajes, Leña, Carbón, Grasa de Cerdo

Ventas por mayor y menor

Atención especial para familias con rápido repaso a domicilio.

Haga sus pedidos por intermedio de nuestro teléfono No. 111 y saldrá beneficiado en sus compras.

Toneles vacíos

Compro cascos de vino, vacíos, en buen uso; de grasa y aceite a precios convenientes.

3 de Febrero y Santa Fé Posadas (Misiones)

«LA CARGADORA»

MacLeod Hnos.

TARIFA ESPECIAL DE CARGAS No. 105

a regir desde el 1º de Octubre de 1927.

Entre estaciones Puerto (Bs. Aires) y Posadas

Esta tarifa anula las anteriores

Por cada mil kilos, divididos en fracciones de diez kilos

Clase Especial \$ 27.00	Caños de hierro o plomo Esterlina Pariña Grasa lata, c/cos. caj. o esq. Hierro canalata Harina Jabón Kerosene Kíquido en cascos Mosaicos Mármol en cajones Tintura en cascos Pcrotos «semola» Sebo en cascos Sal de roca Semillas Tierra refractaria Tubos gas Tiza Vidrios comunes	Cigarrería Droguería Librería Mercedería Ropería Talabartería Tienda Zapatería
Clase A \$ 31.50	Ancorar en bolsas Alpiste Alambre púa Aceite comestible y mineral Arroz Arvejas Alquitrán Cerveza (vagón completo) Cebolla en bolsas Café crudo	Clase C \$ 80.00 Ataudes Básculas Bebederos Colchones Cocinas Damañuanas vacías Escaleras Escobas Estopa Jaulas Muebles Regalos y demás artículos no especificados en las tarifas anteriores.
Clase B \$ 35.50	Todo artículo de ferretería y aluminicio no especificado anteriormente. Bazar Cerveza menor cantidad	Artículos de mimbre aforamos doble peso en esta categoría.

Recomendamos muy especialmente a los señores comerciantes que sirvan indicar en sus pedidos a las casas vendedoras que entreguen sus mercaderías a LA CARGADORA, que no haciendo esta indicación, sucede que los remitentes entregan las notas de empaque a otras empresas, resultando el fraccionamiento en las cargas, lo que implica siempre aumento de gastos en transporte que el comerciante debe evitar en lo posible.

El flete mínimo por cada consignación será de 5 \$

NOTA: Las cargas recojidas en domicilio Buenos Aires con nuestros carros, se cobrará importe aparte.

Acarreo \$ 7.00 los mil kilos
Galpón de Carga: Estación Bs. Aires (F. C. E. R.) Ribera Sud
Agente en Posadas: **Juan B. Mola & Cía.**
«LA CARGADORA» Bolívar 375

Transportes «Numancia»

La Empresa que conviene por sus tarifas económicas y buen servicio.

ATENCION PERSONAL
NUEVA TARIFA DE CARGAS
A REGIR DESDE EL 1.º DE NOVEMBRE. DE 1927

De Estación Lacroze a Posadas Por cada 1000 kilos, fracciones de 10 en 10 kilos

Clase Especial \$ 27.00	Tubos gas Tiza Vidrios comunes	Clase C \$ 80.00
Alambre liso Cal Carbón de piedra Fierro ngotes, barras o ataudes Papas Portland Resina Sal común Soda caustica Talcó	Clase B \$ 35.50 Todo artículo de ferretería y aluminicio no especificado anteriormente. Bazar Cerveza menor cantidad Cigarrería Droguería Fardos arpintera Farmacia Librería Mercedería Ropería Talabartería Tienda Zapatería	Ataudes Básculas Bebederos Colchones Cocinas Damañuanas vacías Escaleras Escobas Estopa Jaulas Muebles Regalos y demás artículos no especificados en las tarifas anteriores.
Clase A \$ 31.50	Arzucar en bolsas Alpiste Alambre púa Aceite comestible y mineral Arroz Arvejas Alquitrán Ardeles en cajones Cerveza (wg. completo) Cebolla en bolsas Café crudo Caños de hierro o plomo Esterlina Pariña Grasa lata, c/cos. caj. o esq. Hierro canalata Harina Jabón Kerosene Kíquido en cascos Mosaicos Mármol en cajones Tintura en cascos Porotos Polvo tabaco Semola Sebo en cascos Sal de roca Semillas Tierra refractaria	Artículos de mimbre aforamos doble peso en esta categoría.

NOTA IMPORTANTE:
Recordamos muy especialmente a los señores comerciantes indiquen a las casas vendedoras de Bs. Aires, que remitan sus pedidos por intermedio de los TRANSPORTES «NUMANCIA», a fin de evitar el fraccionamiento en las cargas y facilitar la rapidez en el transporte por lo que saldrán beneficiados los comerciantes en sus fletes.

TRANSPORTES «NUMANCIA»
MOKENE 731 — BUENOS AIRES

Agente en Posadas: **Elisardo Alonso**
CATAMARCA 518 — TELÉFONO 192

Galpón N° 4 en Lacroze
FLETE MÍNIMO POR CADA CONSIGNACIÓN \$ 4.—

Empresa de Transportes Terrestres y Fluviales

Jacobsen Hnos.

Agentes Marítimos y Despachantes de Aduana

Navegación en el Alto Paraná con Salidas Fijas

«Ciudad de Posadas»

Sale con carga y pasajeros haciendo escalas en todos los Puertos Argentinos hasta Puerto Bemberg los días 2—7—12—17—22 y 27 de cada mes a las 9 horas.

«Cuñatay»

Sale con carga y pasajeros hasta Gisela los días Lunes, Miércoles y Viernes.

«Angaité»

Para ELDORADO con Cargas Generales.

Inflamables y animales en Pie UN Viaje semanal.

Agentes en el territorio para la venta de los productos

«TEXACO»

Santa Fé 427 Posadas — Misiones

Para comer bien visite Vd. la

FRUTERIA Y FIAMBRERIA

«Buenos Aires»

Siempre encontrará cosas nuevas y recién recibidas

S. PLANTIER y Cía.

Félix Acara 242

Teléfono 145 Posadas

Instituto Radiológico

DE LOS

Doctores J. Parola y E. Barreyro

Radioscopias, Radiografías y Radio-diagnóstico

Servicio Aeropostal

Buenos Aires - Asunción

Con escala en Monte Caseros (Corrientes) y Uruguayana (Brasil).
En combinación con la línea aeropostal Buenos Aires - Toulouse (Francia)

SALIDAS:

Para Buenos Aires: MARTES y VIERNES a las 8 hora (con alcance hasta las 5,15 de los mismos días). Llegada a Buenos Aires a las 12 y 30.

Para Asunción: DOMINGOS y MIÉRCOLES a las 12 y 30 (con alcance hasta las 8 de los mismos días). Llegada a Asunción a las 14 y 30.

FRANQUEO:

Para Argentina, Paraguay y Uruguay: franquero ordinario de 0.05 más 0.15 por cada 5 gramos o fracción.—Para el Brasil: franquero ordinario más \$ 0.05 por cada gramo o fracción.—Para Africa y Europa, franquero ordinario más 0.18 por cada gramo.

La correspondencia para Brasil, Africa y Europa debe ser despachada únicamente por los aviones que salen de Posadas los días VIERNES.—Posadas-Europa en 9 días.

En nuestro escritorio San Martín 339 puede obtener sobres y papeles para el servicio aéreo y todo los informes que necesite.

Pasaje Buenos Aires \$ 200.— m/n. — Encomendas: \$ 5.— el primer kilo, por cada 200 gramos o fracción siguiente \$ 1.—

Aeroposta Argentina S. A.
MISIONES PROVINCIA PARQUE DEL CONOCIMIENTO
BIBLIOTECA PUBLICA DE LAS MISIONES

NO SE DEJE Vd. ENGAÑAR

Compre en casa de co. fianza

«La Mueblería Europea»

Le servirá bien y lealméte.

Pedro Chapov 16 años establecido

Calle C POSADAS

CEHIPE

Material digitalizado con fines educativos, culturales y de investigación, en el marco del «Concurso de subsidios para proyectos de preservación documental 2016» del CEHIPE.

Posadas

Precios de suscripción	TERMINO	CUIDAD	INTERIOR
Por un mes	1.20	1.40	1.50
Por tres meses	3.50	4.00	4.50
Por un año	12.00	15.00	18.00

LA TARDE

E. DIARIO DE MAYOR CIRCULACION EN MISIONES

AÑO XVIII

POSADAS (Misiones), Julio 3 de 1930

Núm. 6158

El aviso, constituye la fuente de ganancias de comercio moderno. Busque en estas páginas uno que le interesa

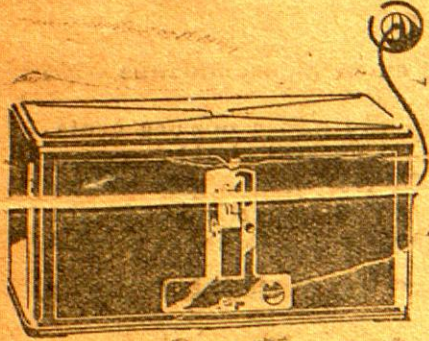

¿Quiere Ud. ser poseedor de una radio con la cual escuchar perfectamente todas las estaciones de Buenos Aires y Montevideo, sin antena, sin toma de tierra y sin pilas ni baterías?
Adquiera el famoso y nuevo aparato

TELEFUNKEN 40 G \$ 390.-

Pida informes a los poseedores en esa localidad acerca de su selectividad y potencia.

AGENTE:
Casa Otto Implauer
POSADAS MISIONES

Fábrica de Mosáicos "El Progreso"

Depósito de Portland de varias marcas (Aprobados por O. S.)
Materiales de Construcción
SE ATIENDEN PEDIDOS DE LA CAMPAÑA

JULIO DIONISI
Ríoja esq. 3 de Febrero POSADAS (Misiones)

Eden Hotel

Quedó instalado en el chalet de la calle San Lorenzo esq. San Martín—Teléfono 878
Habitaciones confortables para turistas y pasajeros
Servicio esmerado y atención personal
Buena cocina.—Ambiente serio y familiar
Se distribuyen viandas a domicilio
El Hotel tiene entrada para autos

TALLER MECANICO NEJEZ Y CROVATO

Construcciones Metálicas en General

Especialidad en Aparatos para elaborar Yerba Mate, Cañeas doradas, Zapacadoras, Zaranadas, Clasificadoras, Molinos, Norias, Rompepalos, etc.

Reparaciones de Motores en General, Instalaciones de Máquinas Industriales.

Instalaciones Eléctricas y Bobinados en General

Instalaciones y Reparaciones de Equios y Motores. Eléctricos

Soldadura Autógena y Fundición de Bronce
Se vende Oxígeno, Carburo y demás Materiales para la Soldadura Autógena

POSADAS, Rivadavia y Pedernera (Al lado del Aserradero Núñez)

S. Emilio Galián
Escribano Público Nacional
Escribano Secretario del Juzgado de Misiones.—Escribano del Banco de la Nación Argentina
Inscripción y saneamiento de títulos ante el Registro de la Capital Federal. Cuenta con diligentes correspondientes. Inscribe títulos para el pago de Contribución Territorial. Sanea títulos de acuerdo a la nueva Ordenanza Municipal. Atiende personalmente de 7 a 12 y de 13 a 20.
Teléfono 443
Calle San Lorenzo No 339 (frente a la Sucesión Artigas) frente a los escritorios de Núñez)
Posadas (Misiones).

Sociedad Española S. M.

Convocatoria
Posadas, Junio de 1930
Estimado consocio:
De acuerdo a lo dispuesto en nuestro reglamento social Art. 19 y 20 e incisos correspondientes, tengo el agrado de invitar a Ud. a concurrir a la Asamblea Extraordinaria que se efectuará en nuestro local social, Córdoba 328, el día 6 de Julio de 1930 a las 14 horas para tratar la siguiente

Orden del día:
1º.—Lectura del acta de la asamblea anterior y aprobación de la misma.
2º.—Lectura de las propuestas presentadas para la edificación de nuestro local social y aprobación de una de ellas. Las propuestas pueden examinarse en secretaría.
3º.—Todo asunto que no se oponga a los reglamentos.
Rogándole puntual asistencia, le saludo con mi mayor consideración.

Enrique Minguez Secretario
Juan Montejano Presidente

P. Margets Esteve
Profesor de piano
"Da clase de piano, solfeo y teoría, a domicilio.—Las clases empezarán el 15 del corriente.
Órdenes Teatro Español.

Casa para negocio y familia, con estantería y mostrador se alquila Félix Azara y Tucumán.—Tratar Farmacia Vicario.

Marmolería

— DE —
José Scarso
Se hacen Lápidas, Urnas, Cruces, Monumentos, Escaleras.
Bóvedas y Panteones
Se dan proyectos y presupuestos
Avenida Mitre 187 Posadas

Local: Para negocio, se alquila Bolívar 236.
Tratar en "La Moderna"

Tornero mecánico: necesita en el taller de Esquivel y Gauvry. — Dirigirse al mismo.

NARCISO ESCALADA
GREGORIO ESCALADA
Contadores Públicos
Buenos Aires 547 Posadas

Automovilistas!!

Equipe su Coche o Camión con Cubiertas y Cámaras de más alto rendimiento.

Pida **PIRELLI**

Cubiertas y Cámaras para Bicicletas todos tipos y tamaños Especialidad PIRELLI

Precio y Calidad
Santiago Terzi

TELÉFONO 312 POSADAS

GRAN TIENDA "LEON MAZAL"

Calle Buenos Aires y Santa Fé (A media cuadra de la Casa Mola)
Teléfono N° 739 Posadas
Sucursal: Calle San Martín esq. Félix Azara. — Teléfono N° 797

GRAN SURTIDO en Artículos de Invierno a precios que no admiten competencia.—A comerciantes y revendedores, precios excepcionales.

MEDIAS para hombre en colores y negras, artículo de muy buen resultado: la docena, \$ 2.20; el par \$ 0.25
" para criol., negr., cortas, 1 a 5 años, la doc. 1.80, el p. " 0.20
" para mujer, en colores, art. sano, la doc. \$ 2.50, el par " 0.30
Camisas brin kápi para hombre, la docena \$ 13.00; el par " 1.20
Géneros fantasma frizados, art. de \$ 0.60, el metro a " 0.35

Visite la casa que algo le interesará

MUDAS DE YERBA MATE hasta 500.000

Ofrece
Juan B. Machado

Tratar personalmente o por carta
PUERTO "MARIA LUJAN"

Quilmes Cristal, Quilmes Pock y Malta Quilmes

Tres productos que siempre han sido insuperados, que no se hallan expuestos a las alternativas de la temperatura como sus similares, inferiores manteniéndose invariablemente, inmejorables. Recomendase muy especialmente, verificar la cápsula metálica, a fin de evitar posibles involuntarias confusiones pues, los productos QUILMES en razón de su superioridad, se venden a precios ligeramente más elevados que los de sus competidores.

"LA PAZ DE LAS NACIONES"

de **MANUEL JOSE PACHECO**

La acreditada casa de Manuel José Pacheco ofrece al público los ramos de almacén, ferratería artículos en general, ventas al por mayor y menor. Ha recibido un gran surtido de mercaderías en general y sigue recibiendo actualmente.

No admite competencia porque sus mercaderías son garantidas en calidad y reducidas en sus precios

No se deje engañar por grandes que sean los detalles de propaganda de muchas casas.

¿Por qué vende artículos tan buenos y baratos?

Porque sus compras y ventas son al contado.

Visiten y se convencerán

Junín 651 al 659 Posadas—Misiones

ALMACEN "LA PIEDAD"

Por Mayor y Menor—Depósito de Forrajes Permanente

— DE —
LUIS OJEDA

REPARTO A DOMICILIO

Hagan sus pedidos por Teléfono N° 423

Córdoba y San Luis POSADAS (Misiones)

Panadería "La Silenciosa"

Elaboración mecánica moderna de pan y galleta

Especialidad en medias lunas, bizcochitos, pollitos y factura en general de panadería

Anexo almacén de comestibles

TELÉFONO 643

Almacén HIERRO

— DE —
Román Hierro

Vidrios Ingleses, sencillos y dobles, por cajones cerrados y cortados a medida

Precios que no admiten Competencia

3 DE FEBRERO y RIOJA Teléfono N° 560 POSADAS

Farmacia "LINNEO"

Especialidades farmacéuticas—Drogas
Productos Químicos, Etc.

Precios Moderados

Santa Fé 380 Posadas

Empresa "El Tovarisch"

Venta de Materiales de Construcción

Arena blanca lavada (grano grueso y fino).
Arena negra. — Cantos rodados o pedregullo para hormigones, contrapisos, cemento armado y patios y piedra para cimientos.—Tierra negra para jardines.

La Empresa cuenta con camiones y personal para hacer carga y descarga de toda clase de materiales.

A los constructores se dan facilidades de pago

Pedidos e informes a Irene Suñer

COLON (El Palomar) Teléfono N° 305 POSADAS

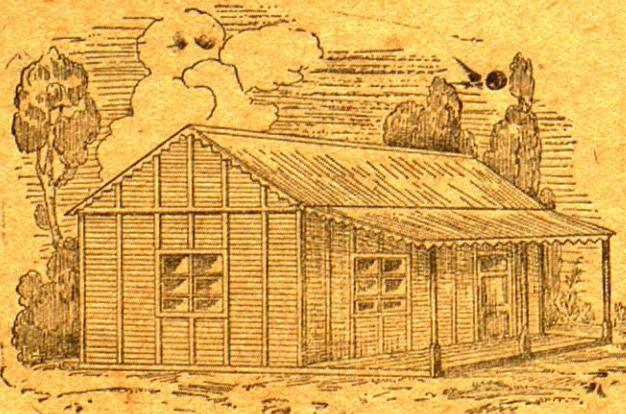

40 pesos de alquiler mensuales producirá su terreno con solo invertir 700 pesos m/a. en una casa construida de cemento machihembrado de una pulgada que se compone de 2 piezas de 3 x 4 y corredor de 2 x 8 metros.

La misma con c. piso en las piezas solamente \$ 780
con c. ra o y piso " 950
c. piso, p. c. cocina y cuart. de baño
instalado bajo el corredor " 1050

Corralón de Maderas y Aserradero

J. KATZ

Material digitalizado con fines educativos, culturales y de investigación, en el marco del "Concurso de subsidios para proyectos de preservación documental 2016" del CEHIPE.

BOLIVAR 178 MISIONES PROVINCIA PARQUE DEL CONOCIMIENTO BIBLIOTECA PUBLICA DE LAS MISIONES