

LA TARDE—POSADAS (MISIONES), Enero 14 de 1931

## CAMARA DE COMERCIO E INDUSTRIA DE MISIONES

### Nuevo Consejo Directivo

Dentro del marco que está señalado a sus actividades, la Cámara de Comercio e Industria de Misiones, ha venido desenvolviendo su acción con plausible acierto. Fundada con el objetivo que establecen sus estatutos y que está indicado en su programa, la entidad mencionada ha llenado en Misiones una sentida necesidad ya que hacía muchos años que el comercio y la industria del territorio reclamaban por su importancia, una institución de esa naturaleza que asumiera la defensa de sus intereses y propulsara toda iniciativa de utilidad y progreso.

En el corto período que lleva de existencia, se han hecho ya sentir en forma elocuente, los beneficios de la entidad pues ha intervenido en once convocatorias de acreedores, y cuatro quebras. Ha evacuado setenta y tres consultas verbales, suministró numerosas informaciones e intervino en dos arreglos privados. Para dar mayor amplitud a su radio de acción y ponerse en contacto con otras sociedades similares del país, la Cámara de Comercio e Industria de Misiones se adhirió a la Confederación Argentina del Comercio la Industria y la Producción con la que mantiene cordiales relaciones y se halla en estrecho contacto para todos los asuntos que en una u otra forma tengan vinculación con las cuestiones que atañen al territorio.

El Consejo Directivo que acaba de cesar en sus funciones, ha sido presidido por el señor Manuel Heras Martín cuya actividad y entusiasmo por la mejor marcha de la institución se han puesto de manifiesto en diversas oportunidades debiéndose a su tesonera labor y a la de sus colaboradores, el buen pie de organización en que actualmente se encuentra la Cámara.

Fenecido el período que correspondió al Consejo Directivo, la asamblea del pasado domingo tuvo a su cargo la designación de las nuevas autoridades y de acuerdo con lo resuelto, el consejo ha quedado constituido en la siguiente forma:

Presidente, señor Jaime Pagés; vicepresidente, señor Manuel Heras Martín; secretario, señor Genaro Escudero; tesorero, señor René Schubert; pro-tesorero, señor Bonifacio Alvarez; vocales: señores José Schwegler, Santiago Ba-

rreyro, Samuel Acuña, Enrique Bertrán, Juan M. Pallérola y Antonio Bausset; suplentes: señores José Tabbia, Mariano Díaz, Julio Stefanini, Rafael Mazal y Salvador Giannola.

Tribunal Arbitral: Señores Maxwell Robins, José Pagés, José M. Estévez, Juan Montejano y José R. de Blosset.

Comisión Revisora de Cuentas: Señores Enrique J. Cramer y Silvio Dei Castelli.

El nuevo presidente de la Cámara de Comercio e Industria de Misiones, señor Jaime Pagés, ha venido ya actuando como tesorero desde la fundación de la entidad, cooperando eficazmente. En sus nuevas funciones, el señor Pagés, a quien sabemos bien inspirado y con la mejor disposición para trabajar en favor de los intereses generales, proseguirá realizando el programa que corresponde a la Cámara, apoyado y secundado por los miembros del Consejo, que son personas de responsabilidad y con largos años de actuación en el comercio local.

### ¿Se descubrió un complot subversivo?

#### Allanamiento del Comité Molinari

Ha causado sorpresa una noticia difundida anoche en esta población y que consignaba el rumor de haberse descubierto aquí un complot de carácter subversivo. Tratamos de averiguar la verdad y hemos obtenido algunas informaciones.

A raíz de haber circulado aquí unos panfletos en los que se atacaba duramente al gobierno provincial y se incita a la revolución, las autoridades iniciaron investigaciones y en la tarde de ayer procedieron al allanamiento del Comité Municipal Diego Luis Molinari, donde según nos notificó, se hallaron gran cantidad de los panfletos aludidos.

Después de revisar todo e incautarse de papeles, panfletos, etc., la policía detuvo a Otto Schumann y a otras dos personas que se hallaban en el comité.

Se nos dijo hoy que en la policía hay tres detenidos incomunicados y que se prosiguen las investigaciones con objeto de esta-

## Hubo un violento huracán en el Japón. — Más de mil viviendas quedaron sin techos. — Numerosas víctimas causadas por el huracán

### Alvear no regresará por ahora al país. Aceptó los consejos de sus amigos en tal sentido

## Inauguró sus sesiones el parlamento francés — Homenaje a Joffre.—Actitud de socialistas y comunistas

### CAPITAL FEDERAL

#### Alvear no regresará al país

Capital Federal, 14.—Se asegura que el ex presidente de la república doctor Alvear ha resuelto desistir de su regreso al país resistiendo a indicaciones de sus amigos que le han manifestado que por ahora no es oportuna su venida. Parece que el doctor Alvear piensa reintegrarse a las actividades políticas cuando aparezca la convocatoria a elecciones nacionales para constituir el congreso.

#### Lisandro de la Torre

Capital Federal, 14.—Los amigos del conocido político doctor Lisandro de la Torre, han manifestado que oportunamente volverá a entregarse de lleno a las actividades políticas quebrantando así el propósito que había anunciado anteriormente de no volver a actuar en política.

#### Complot comunista

Capital Federal, 14.— Despachos recibidos en esta capital informan que la policía de Paraná y Santa Fé efectuó varias detenciones de elementos comunistas que aparecen complicados en el reciente complot descubierto en Concordia. Fueron secuestrados numerosos panfletos en los que se incitaba a la huelga revolucionaria para fines del mes en curso y se exhibe la verdad sobre los panfletos subversivos e individualizar a los autores.

Como el sumario se mantiene en reserva, dejamos para mañana otros detalles de este nuevo affaire.

taba a los soldados a do hacer fuego contra el pueblo.

#### Ferrocarriles del Estado

Capital Federal, 14.—El administrador de los ferrocarriles del Estado coronel Rocco, ha declarado que por el momento no se tomarán en cuenta las solicitudes de reincorporación de obreros y empleados a causa de no existir presupuesto. Agregó, que ha resuelto introducir importantes economías para buscar el equilibrio financiero de la repartición.

#### Nuevos temblores

Capital Federal, 14.— Anuncian de Salta, que en la región de La Poma, han vuelto a sentirse algunos temblores aunque de menos intensidad que los anteriores. Añaden las informaciones que dos volcanes abiertos en los cerros siguen arrojando barro y agua caliente.

#### Los demócratas de S. Fé

Capital Federal, 13.— Despachos de Santa Fé dan cuenta que se siguen ahondando las disidencias en el seno del Partido Demócrata de aquella provincia. Esas disidencias tienen origen en ciertos trabajos de los dirigentes respecto a la fórmula gubernativa.

#### La constitución del Congreso

Capital Federal, 14.— Entre los partidos políticos ha causado buena impresión la noticia de que el gobierno provisional tiene el propósito de dejar constituido el congreso para fines del corriente año. Se dice que es muy posible que además de Buenos Aires, se realicen elecciones en otras provincias para constituir los gobiernos respectivos.

#### Artículos de consumo

Capital Federal, 14.— Los diarios siguen ocupándose de los precios de los artículos de primera necesidad y expresan que no obstante las medidas adoptadas por las autoridades, los precios no han experimentado mayor baja, cotizándose casi igual que anteriormente.

### ESPAÑA

#### Cambó y Bugalall

Madrid, 14.— Continúa la polémica entre el señor Cambó y el señor Bugalall, motivada por varios artículos publicados en el diario «El Sol». Cambó ataca las declaraciones del conde de Bugalall y dice que en los actuales momentos es necesario obrar con firmeza y decir todas las cosas con claridad.

#### BUENOS MUEBLES

##### REMATE

— POR —  
MARINO MONTEJANO

El domingo 18 de Enero a las 8 horas todos los lindos muebles que adornan la casa de don Fermín Gibaja, por ausentarse, en la calle Córdoba N.º 432, donde estarán en exhibición desde el sábado a toda hora y flameará mi bandera: Un espléndido juego de comedor Chippendale, aparador, mesa, vitrinas, mesas y sillas tapizadas en cuero; otro juego de sala, juego de dormitorio, roperos, toalets, mesas de luz, camas, perchas de pie, un chaiselongue con dosel, máquina de coser, guardarropa desarmable, heladera, mesas sueltas, araña eléctrica y otra infinidad de muebles y artículos que se tienen en una casa de familia. Un soberbio lote de plantas en macetas de terracota y de Portland, palmeras, helechos begonias, cunilindos e infinidad de plantas de interior.

Material digitalizado con fines educativos, culturales y de investigación, en el marco del "Concurso de subsidios para proyectos de preservación documental 2016" del CEHIPE.

dad. Cambó se declara partidario de apoyar al gobierno de Berenguer hasta que se realicen las elecciones.

### ALEMANIA

#### Los desocupados

Berlín, 14.— Ha vuelto a producirse nuevos disturbios provocados por los desocupados. La policía tuvo que cargar varias veces contra los manifestantes los que asaltaron varios comercios y se apoderaron de artículos alimenticios, ropas etc. El número de desocupados pasa actualmente de cuatro millones y la paralización de nuevas industrias determina que el problema se torne cada día más grave.

El gobierno procura impedir que se cierren fábricas y talleres, pues si la desocupación va en aumento se pueden presentar complicaciones graves.

### INGLATERRA

#### Hambre entre los mineros

Londres, 14.— Como consecuencia de la prolongación de la huelga de los mineros del País de Gales, ha comenzado a reinar hambre entre los obreros. Se han registrado escenas dolorosas, pues varios carros de panadería fueron asaltados por los huelguistas, los que a su vez fueron detenidos por la policía. Los dueños de las minas se muestran intransigentes e insisten en la rebaja de los salarios para poder hacer frente a la competencia. Entre los obreros algodoneros de Jeshire también reina gran agitación por la rebaja de sueldos impuesta por los dueños de las hilanderías.

### BRASIL

#### La escuadrilla italiana

Río de Janeiro, 14.— Anuncian de Bahía que a causa de una ligera indisposición del general Balbo, los hidroaviones italianos han postergado su vuelo hasta esta capital hasta mañana. Aquí se les prepara un gran recibimiento. Siendo aviones brasileños partieron para Victoria donde esperarán a los

### CHINA

#### Aumenta la mortandad

Pekin, 14.— Centenares de cadáveres han sido recojidos por la policía de los que perecieron a consecuencia de la nieve y el frío. Se sabe de familias enteras que han perecido. El espectáculo que ofrecen los centenares de muertos, es aterrador.

### JAPÓN

#### Violento huracán

Tokio, 14.— Se desencadenó un violento huracán que azotó a varias zonas del país. En la región de Takata, la tempestad hizo zozobrar a muchos barcos pereciendo numerosos tripulantes. El viento arrancó los techos a un millar de viviendas muchas de las cuales quedaron destruidas. Se sabe que el número de víctimas es muy considerable.

### FRANCIA

#### Homenaje a Joffre

París, 14.— Ha reanudado sus sesiones el parlamento. En la cámara de diputados se rindió un homenaje al mariscal Joffre, al que no se adhirieron los comunistas ni los socialistas. En el senado el homenaje a Joffre adquirió contornos de verdadera solemnidad, siendo elogiadas las altas virtudes del vencedor del Marne.

### PORTUGAL

#### Pérdida de un avión

Lisboa, 14.— Despachos de Horta dan cuenta que sigue perdido el avión Trade Wind, el que parece que cayó en el mar. En dicho avión realizaron un vuelo Mrs. Harst y el teniente Mac Laren.

## Grandes Tiendas Casa Colombo

Comunica a su distinguido público que acaba de recibir una importante partida en Sedas Lisas y Rayadas, Chemisier, Schantuy estampados última novedad; Creppes, Gasas sedas estampadas, gustos y dibujos exclusivos; Mongoles Lisos y Estampados, Fayas, Sultanas Crep, Satín blanco y negro, Espuma de Mar, Sedas Crudas, etc., las que están en venta a precios de verdadera reorganización.

No olvide que somos especialistas en el renglón Medias para Niños, Señoras y Hombres

¡¡TANTEE SU SUERTE!! Por cada \$ 3.00 de compra en una o varias veces, damos un boleto que dá opción al sorteo de los 48 valiosos premios que están en exhibición en nuestras vidrieras. VEALOS.

HORARIO DE VENTA:—De mañana 8 a 12 horas

De tarde: 15.30 (3 1/2) a 20.30 (8 1/2)

GRANDES TIENDAS CASA COLOMBO  
Ernesto Colombo y Cia.

Posadas, Enero de 1931

### Importante!

Todas las mercaderías de la antigua firma las quemamos a mitad del precio marcado.



CEHIPE

**Yerba-Mate Canchada**

Compramos cualquier cantidad

ESCUDERO, DUFOUR & Cia.

San Lorenzo 316 Teléfono 673

POSADAS

**FARMACIA SAN JOSE**

PRECIOS RAZONABLES

Del Dr. B. S. Ondarra QUIMICO Y FARMACÉUTICO

**FARMACIA DE TURNO**

Desde el 11 hasta el 18 de Enero

COLÓN Y SARMIENTO—U. T. 509—PRENTE AL PALACE HOTEL—POSADAS

MISIONES PARQUE DEL CONOCIMIENTO BIBLIOTECA PUBLICA DE LAS MISIONES

**NO XIX** **Descarrilamiento del tren**  
**El avi**  
**Vías en mal estado**

Han visitado nuestra redacción varios de los pasajeros que viajaban en el tren internacional que salió el domingo de Buenos Aires y que debió llegar a Posadas, a las 0.30 de ayer. Como ya lo anticipamos, a causa del descarrilamiento de un tren de carga que iba de esta para Buenos Aires, el de pasajeros tuvo que detenerse en Gobernador Virasoro. Allí estuvieron los pasajeros una cantidad de horas detenidos. Luego de tan larga espera, tuvieron que salvar a pié una distancia de más de mil metros para trasladarse al tren que los condujo a Posadas y en el que se mezcló en un mismo coche a los de primera y segunda sin tener mayores consideraciones.

Además los pasajeros tuvieron que pagar de su bolsillo los gastos de comida por que en otra forma hubieran tenido que pasar hambre.

En cuanto al estado de las vías, nos informaron los pasajeros que en el lugar donde ocurrió el descarrilamiento se hallan en pésimo estado. Hay más de doscientos metros de vía que se hallan destruidos y levantados en varios puntos. El tren que descarriló llevó varios vagones fuera de las vías, sobre los durmientes, lo que determinó que éstos se deterioraran.

Hay arreglo para rato, nos dijeron los pasajeros. Nos solicitaron, igualmente, destacar la labor del jefe de la estación Virasoro, que trabajó con verdadero empeño por librar de obstáculos la vía y poder efectuar el traslado de los pasajeros.

La correspondencia quedó detenida en Apóstoles y los pasajeros llegaron ayer a las 18 horas. Se nos dijo que la correspondencia recién llegará esta noche.

**Comunicaciones telefónicas con Encarnación**

El día 16 del corriente a las 10.30 horas, serán inauguradas oficialmente, en el local de la Cia Internacional de Teléfonos S. A. las comunicaciones telefónicas entre nuestro territorio y la vecina ciudad de Encarnación.

**Compañía de Seguros Nueva Zelanda**

Agentes en el territorio

Estuvo hoy en nuestra casa acompañado del señor Tomás Breaza, el señor J. Laplace, inspector de la importante compañía de seguros «Nueva Zelanda», fundada el año 1859 y que ya lleva 45 años de actuación en el país. Cuenta con un capital realizado de siete millones y medio de pesos oro y ha pagado por siniestros hasta la fecha, la suma de 226.341.454.11 pesos moneda nacional.

El señor Laplace realiza su viaje a esta ciudad con objeto de posesión de la agencia de «Nueva Zelanda» en el territorio a los señores Freaza Hnos., antiguos vecinos y comerciantes de Posadas.

**VIDA SOCIAL**

**Enlace**

Hoy será consagrado en Leandro N. Alem, el enlace de la simpática señorita Estanislada Maidana con el caballero señor Adolfo Sartori.

**Viajeros**

De la Capital Federal, el señor Antonio García y señora.

De Buenos Aires y a Boupland, el señor José Cortés Juárez (hijo).

Del mismo punto, el visitador de escuelas señor Desiderio Galarza y señora.

De la misma procedencia, el señor Ignacio Galarza.

De Villa Venecia, el señor E. Bonetti.

De Olegario Andrade, los señores Federico Derendinger y Juan Lacava.

**Teatro Español**

Anuncian para esta noche los renombrados artistas Yola and Paul, una extraordinaria función con sorprendentes números de bailes acrobáticos y clásicos nunca vistos en esta ciudad. El programa es sumamente interesante y variado.

**Señora o Señorita**

Quiere Vd. un buen y elegante corte de melena? En la peluquería «Millán» le harán este artístico trabajo.—Servicio a domicilio. Teléfono N° 753

**Club Social**

(Única invitación)

Se invita a los Señores socios a la Asamblea Extraordinaria que tendrá lugar en su local Social el Domingo 18 del corriente a las 10 horas para tratar la siguiente:

ORDEN DEL DÍA  
Reforma de los Estatutos.  
El Secretario

**Casas que se alquilan**

1º.—Se alquila una casa céntrica con 4 piezas principales, 1 de servicio, baño completo, garaje, agua y luz instaladas.—San Lorenzo 273.

2º.—Se alquila casa flamante compuesta de 1 salón para negocio, 2 grandes habitaciones, hall, baño completo, luz eléctrica instalada, cocina, entrada de auto.—Catamarca (sq. Junin).

3º.—Se alquila un departamento de 4 habitaciones, hall, baño instalado, luz eléctrica, entrada de auto.—San Martín y Junin.

Tratar con su dueña: Vda. de Barthe, Bolívar 408 (altos).

**Publicación Oficial**

Ministerio de Agricultura  
División Patentes y Marcas  
Acta N° 151/451

**EL REFUGIO**

Diciembre 11 de 1930.—Héctor Barreyro Velázco. Para distinguir substancias alimenticias o empleadas como ingredientes en la alimentación, de la clase 22.—Aviso N° 33.911.

Se vende una jardinera para reparto de pan, dos jardineras más, una con toldo y otra sin toldo y también un camión de carga Chevrolet 4 usado, todo a precios muy rebajados.

**Consultorio Dental**

DE LOS

Doctores J. R. y J. S. Tovar

LENTISTAS-CIRUJANOS

Horas de consulta: De 8 a 11 y de 15 a 18

Sarmiento 229

Teléfono 388

Posadas

Misiones

Se desea alquilar una casita muy lejo del centro. Dirijirse frutería Alemana (al lado del Diario «La Tarde»).

**Christi y Quevedo**

Construcciones en General

L. L. CHRISTI

Constructor y Dibujante

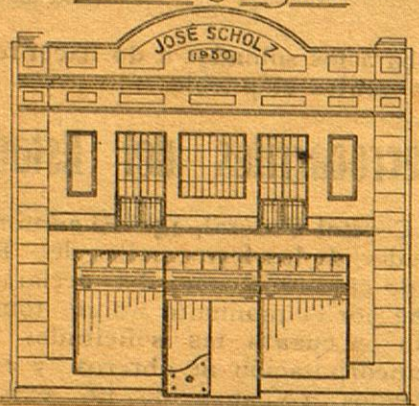

Consulten precios y planos

Colón y S. del Estero 288

**Mauricio Goldfarb**

Almacén por Mayor

Compra-Venta de Maderas y Yerba

Cotizo los precios más convenientes

Colón y Belgrano

Teléf. N° 717

La buena preparación de RECETAS, con Drogas de reconocida es la característica de la FARMACIA DEL INDIO que atiende personalmente su propietario SAMUEL ACUÑA, Químico Farmacéutico.

DEPOSITO Y REPRESENTACION DE LOS PRODUCTOS BAYER

FELIX AZARA esq. SAN MARTIN

**POMPAS FÚNEBRES**

DE ANDRÉS CARABALLO & Cía.

Calle San Martín 555

Teléfono 539

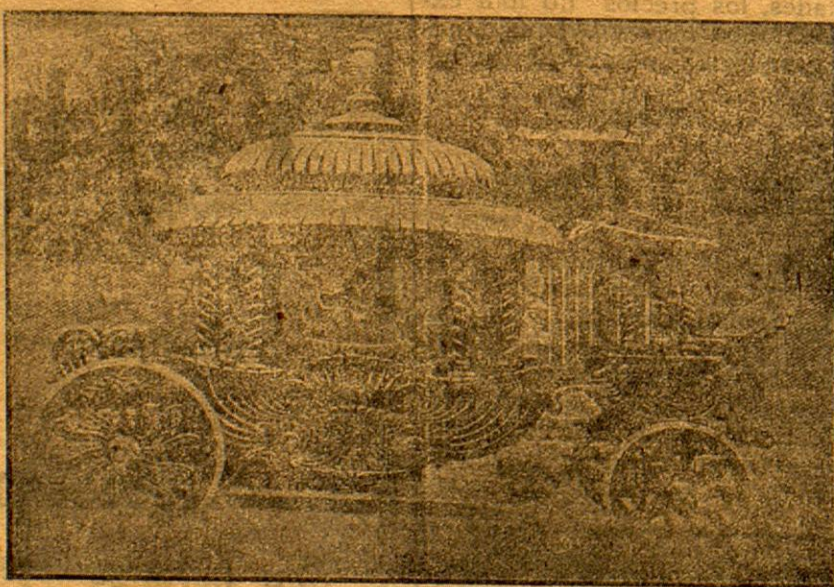

POR RECIENTES MEJORAS, esta casa se encuentra en condiciones de ofrecer cualquier servicio, por modesto que sea, con el 25 por ciento de descuento en los precios que ofrece otra casa.

CONSULTEN PRECIOS y ahorrarán dinero y serán servidos con elementos nuevos y de mucha presencia, recién recibidos y todos de bronce eléctrico, y no estarán obligados a recibir una sola clase de ornamentación, vieja y fuera de estética, tanto el que paga poco como el que paga mucho.

Tenemos una gran variedad de coches fúnebres, blancos y negros, para solteros y casados, tirados con buenos caballos.

Así como los ataúdes fabricados con gusto y buenas esculturas y bien ilustrados por los mismos dueños, que hace veinte años trabajan en esta capital, con esmerada atención y tratan como acostumbra esta casa.

Todo lo que ofertamos está a la vista del cliente

Andrés Caraballo & Cía

**El Nuevo**

**Rugby "4-07"**

Sucesor del famoso RUGBY CUATRO, el nuevo RUGBY "4-07", construido por DURANT, brinda nueva belleza moderna; nuevo confort y suavidad de marcha; nuevas sensaciones de velocidad, aceleración y funcionamiento, mientras sigue conservando las viejas cualidades de seguridad, solidez, duración y economía que han dado a la marca RUGBY tan sólidos prestigios.

Véalo en la Agencia Rugby Durant más cercana, y ensáyelo sin compromiso.

**RUGBY**

Solicite catálogos y demostración sin compromiso

SIMON STURICH Y Cía.

COLON 368

**Características**

Nuevo motor Continental de 49 H. P., con el sistema "Hydroyne" antidefonante, y pistones "Isométricos". Nuevas carrocerías de acero y madera, tipo "box-truts". Nuevas y hermosas combinaciones de colores. Mts. 2.82 de distancia entre ejes. Nuevos frenos Steadman patentados, de expansión interna, a las 4 ruedas. Nuevos frenos de freno con foco regulable a dal. Nuevo control termométrico de la temperatura del motor. Nuevo sistema de alimentación por bomba. Indicador eléctrico de nivel de nafta. Nuevo tablero de instrumentos con controles a presión. Cerradura co-incidental para la llave. Herrajes chapados en cromo. Cuatro amortiguadores hidráulicos. Pargolpes delantero y trasero. — Boccia eléctrica ornamental colocada en el frente del radiador. — 5ta. llanta de auxilio y cubertería armada.

**Transportes Rizo**

Señor comerciante: al hacer sus pedidos de mercaderías a Buenos Aires, sírvase ordenar entreguen las notas de empaque a "TRANSPORTES RIZO", Uruarte 1489 U. T. 2181, Chacarita. Nuestro servicio F. Lacroze-Alto Paraná es el más rápido y cómodo. Servicio especial de Encomiendas Alto Paraná Buenos Aires, Santa Fé 427 Posadas (Misiones).—JACOBSEN HERMANO.

**Se alquila**

una casa recién construida con tres piezas amplias, baño, cocina y dos galerías en la calle 3 de Febrero esq. San Martín. — Tratar con el dueño San Martín 515.

**Se alquila**

una casa moderna situada en la calle Bs. Aires 132, comp. esta de 4 amplias piezas, 1 pieza para servicio, cocina y cuarto de baño bien instalado. — Tratar en la Tienda Ciudad de Posadas.

**Profesor de Inglés**

Antonio Zorita da clases de Inglés a domicilio, de las 21 a 22.30 horas. — Domicilio: Pensión Central, calle Félix Azara esq. Córdoba y San Martín N° 129. — Referencias: Estudio de los doctores Arbo y Coppulo.

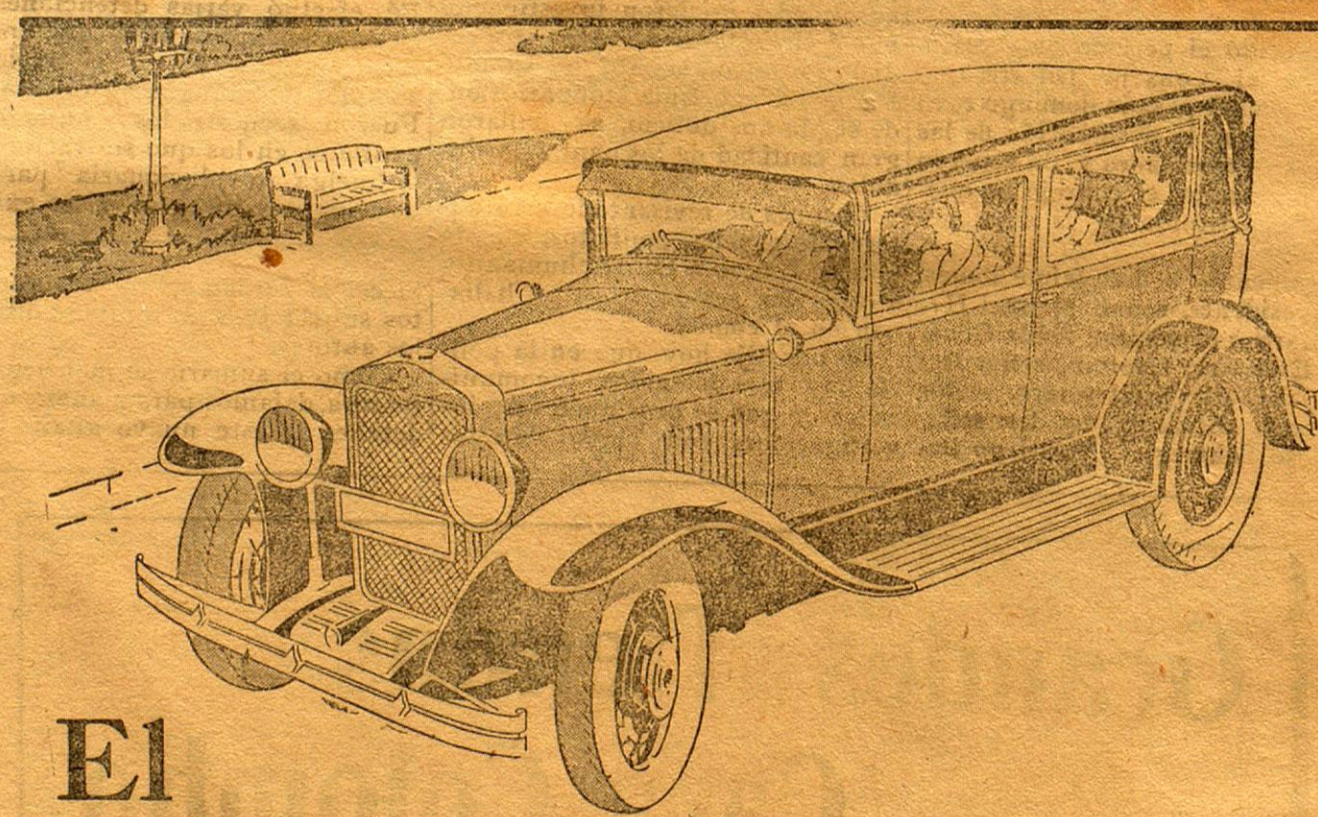

**El Aristocrático SEDAN CLUB CHEVROLET**

QUE hermosos son los Chevrolet 6! Y entre ellos se destaca por su precio conveniente, por su confort, por su belleza, el Sedan Club de Lujo, tipo landau, coche distinguido, de hermoso colorido. Examine lo que usted puede adquirir por sólo \$ 2.950. Carrocería con 4 puertas, sólida, de ricos materiales, de líneas armoniosas; 5 ruedas de alambre, colores bien combinados, un equipo completo que incluye paragolpes y 4 amortiguadores hidráulicos.

Y además todas las características que han consagrado al Chevrolet con su excelente motor de 6 cilindros poderoso y suave... Pruébelo... visite hoy al agente más próximo, le hará conocer este coche cómodo, de andar suave... aristocrático. Si prefiere después facilidades para pagarlo, pídale que le explique el plan G. M. A. C. ... con él puede adquirir su Chevrolet con parte de sus entradas mensuales.

Agentes en Posadas: SANCHES Y PAGÉS

¡SU PRECIO BAJISIMO... ¡\$ 2.950!

PRODUCTO DE LA GENERAL MOTORS ARGENTINA

# Juan B. Mola y Cía.

Casa Importadora — Almacén por Mayor

Especialidad en yerba argentina marca «MOLA» (Registada) — Agentes de la Cia. Nacional de Seguros LA AGRARIA. — Concesionarios de los productos de la Cervecería Argentina QUILMES, orgullo de la industria nacional, las insuperables cervezas CRISTAL, BOOK, CHOPP CRISTAL y EXTRACTO DE MALTA QUILMES, del acreditado vino LEPANTO el que más se vende en el Territorio, y de las famosas Cajas de Seguridad SANTA MARIA.

PRODUCTORES DE MADERAS

Navegación a vapor del Alto Paraná, de Posadas a Puerto Méndez y escalas, servida con el cómodo

## Vapor «IBERA C.»

con salidas fijas de Posadas, los días 1, 11 y 21 de cada mes.

Casa Central en Posadas (Misiones) — Escritorio en Buenos Aires  
Santa Fé 413/19 Bmé. Mitre 1265

**Banco de Londres y América del Sud**  
Casa Matriz: 6, 7 y 8 Tokenhouse Yard, Londres  
Establecido en 1862  
**Capital y Fondo de Reserva £ 6.540.000 Esterlinas**  
Afilado con **Lloyds Bank Ltd.**  
Sucursales propias en la Argentina:  
Buenos Aires, Avellaneda, Bahía Blanca, Rosario, Mendoza, Córdoba, Concordia, Tucumán, Paraná, Azul, Tres Arroyos, Santa Fé.  
Sucursales en Paraguay, Uruguay, Brasil, Chile, Colombia, Francia, Portugal y Bélgica.  
Agencia en los EE. UU. de América.  
Directamente relacionado con el **Unión des Banques Suisse**  
Agentes en todas las partes del mundo.  
**Sucursal Posadas: Calle Bolívar 277 - 287**  
Dirección telegráfica: LONDONBANK Casilla de Correo No. 1  
Horario de Verano: Días hábiles: De 8 a 12 y 30  
Sábados: De 8 a 10 horas.

**COMPRE LO MEJOR, ECONOMICAMENTE**  
En la **Gran Tienda y Zapatería «LA PORTEÑA»**  
Las oportunidades de hoy:  
Tobralco, la tela ideal para todos los usos, estampados y lisos, el mt. \$ 1.75  
Tarantulle popular, el tejido sin rival para lencería fina 0.95  
Tarantulle fine, el metro 1.50  
Bunty, linón de algodón estampado, el metro 1.45  
Brin liso imitación hilo en colores de moda, el metro 0.80  
Brin liso de hilo 1.20  
Crep satin de seda negra para tapado, el metro 6.90  
Mosquiteros de tul — De una plaza 6 metros de vuelo 4.50  
De 2 plazas 9 1/2 metros de vuelo 8.—  
**Gran Tienda «La Porteña» de Palombo Hnos.**  
Buenos Aires N° 200 — Teléf. 958 — Posadas

# DEUTSCHES Waren Haus

**Ferretería, Pinturería y Bazar**  
—DE—  
**JOSE SCHOLZ**

YA SE TRASLADÓ A SU NUEVO LOCAL PROPIO EN LA CALLE SANTA FÉ, UBICADO ENTRE LA PANADERIA DE LOS SEÑORES SARUBBI Y KUSSROW Y LA AGENCIA DE VAPORES DE MIHANOVICH.  
SE ESTA RECIBIENDO UN NUEVO E IMPORTANTE SURTIDO DE MERCADERIAS QUE SE VENDERAN A PRECIOS MUY ACOMODADOS.  
**Ruego visitar mi nuevo local**

# Atención

En la nueva Farmacia Vicario, situada en la calle Bolívar 277, local que ocupaban las ex-farmacias de Padrós y Chio, encontrará el público un surtido completo de  
**Drogas frescas, recién recibidas, de marcas patentadas; Perfumería legítima; Artículos de Fotografía, Optica, ortopedia. Antisépticos y asepticos al autoclave.**  
La mejor garantía que puedo ofrecer a mis favorecidos, es mi permanencia constante en la farmacia.  
**Modicidad en los precios**  
**AURELIO VICARIO**  
Farmacéutico

# F. H. de Panza

**Almacén - Ferretería - Menaje**  
Depósito permanente de:  
Papas, Cebollas, Ajos, Fiambres, Quesos, Manteca, Forrajes, Leña, Carbón, Grasa de Cerdo  
**Ventas por mayor y menor**  
Atención especial para familias con rápido repaso a domicilio  
Haga sus pedidos por intermedio de nuestro teléfono No. 111 y saldrá beneficiado en sus compras.  
**Toneles vacíos**  
Compro cascos de vino, vacíos, en buen uso; de grasa y aceite a precios convenientes.  
**3 de Febrero y Santa Fé Posadas (Misiones)**

# «LA CARGADORA»

Mac Leod Hnos.  
**TARIFA ESPECIAL DE CARGAS No. 105**  
a regir desde el 1° de Octubre de 1927.  
Entre estaciones Puerto (Bs. Aires) y Posadas  
Esta tarifa anula las anteriores  
Por cada mil kilos, divididos en fracciones de diez kilos

<b>Clase Especial \$ 27.00</b> Alambre liso Cable Carbón de piedra Riño lingotes, barra o atados Papas Postland Resina Sal común Soda caustica Telco	<b>Clase A \$ 31.50</b> Azúcar en bolsas Alpiste Alambre púa Aceite comestible y mineral Arroz Arvejas Alquitran Cerveza (wagon completo) Cebolla en bolsas Café crudo	<b>Clase B \$ 35.50</b> Todo artículo de ferretería y almacén no especificado anteriormente. Bazar Cerveza menor cantidad	<b>Clase C \$ 80.00</b> Alfalfa Bisculca Bohenederos Colchones Cocinas Damañunas vacías Escaleras Escobas Estopa Jaulas Muebles Regalos y demás artículos no especificados en las tarifas anteriores. <b>Artículos de mimbre</b> atazamos doble peso en esta categoría.
--	--	--	---

Recomendamos muy especialmente a los señores comerciantes se sirvan indicar en sus pedidos a las casas vendedoras que entreguen sus mercaderías a LA CARGADORA, que no haciendo esta indicación, sujeción que los remitentes entregan las notas de cargo a otras empresas, resultando el fraccionamiento en las cargas, lo que implica siempre aumento de gastos en transportes que el comerciante debe evitar en lo posible.  
**El flete mínimo por cada consignación será de \$ 5**  
NOTA: Las cargas recibidas en domicilio Buenos Aires con nuestros carrros, se cobrará importe aparte.  
**Acarreo \$ 7.00 los mil kilos**  
Galpón de Carga: Estación Bs. Aires (F. C. B. R.) Ribera Sud  
Agentes de Posadas: **Juan B. Mola y Cía.**  
«LA CARGADORA» Bolívar 375

# Transportes «Numancia»

Esta Empresa a partir del 1° de Enero modificará sus tarifas completamente rebajadas.  
**Galpón Núm. 4 (Lacroze) Buenos Aires**  
**Agente en Posadas: Elizardo Alonso**

Empresa de Transportes Terrestres y Fluviales  
**Jacobsen Hnos.**  
Agentes Marítimos y Despachantes de Aduana  
Navegación en el Alto Paraná con Salidas Fijas  
**«Ciudad de Posadas»**  
Sale con carga y pasajeros haciendo escalas en todos los Puertos Argentinos hasta Puerto Bemberg los días 2—7—12—17—22 y 27 de cada mes a las 9 horas.  
**«Cuñatay»**  
Sale con carga y pasajeros hasta Gisela los días Lunes, Miércoles y Viernes.  
**«Angaité»**  
Para ELDORADO con Cargas Generales.  
Inflamables y animales en Pié UN Viaje semanal.  
Agentes en el territorio para la venta de los productos  
**«TEXACO»**  
Santa Fé 427 Posadas—Misiones

**Unión Progresista de Misiones**  
Se avisa a los simpatizantes que desde la fecha quedan abiertos los Registros de Inscripción de adherentes.  
Horario: 8 a 11 y de 14 a 18  
Secretaría Córdoba 261  
Posadas; 10 de Octubre de 1930  
El Secretario General

**Exterminol**  
Insecticida líquido perfumado garantizado 5 veces más concentrado que todos los conocidos hasta la fecha.—Pulverice su casa con Exterminol y estará libre de las molestias de moscas, mosquitos, cucarachas, hormigas, chinches, etc.—Se vende en todos los buenos almacenes.—Representante: **J. M. San Martín**, Ayacucho 496, Teléf. 690.  
POSADAS MISIONES

# Almacén HIERRO

—DE—  
**Román Hierro**

Vidrios ingleses sencillos y dobles, por cajones cerrados y cortados a medida  
**Precios que no admiten Competencia**  
**3 DE FEBRERO y RIOJA**

Para comer bien visite Vd. la **FRUTERIA y FIAMBREERIA «Buenos Aires»**  
Siempre encontrará cosas nuevas y recién recibidas  
**S. PLANTIER y Cía.**  
Félix Azara 242  
Teléfono 145 Posadas

**Instituto Radiológico DE LOS**  
Doctores J. Parola y E. Barreyro  
Radioscopias, Radiografías y Radio-diagnóstico

Mande sus cartas por vía aérea  
**Urgente... Urgente... Urgente...**  
Aprovechen los beneficios que les reporta nuestro **SERVICIO AEREO**, remitiendo toda su correspondencia al Interior y Exterior  
**los MARTES y VIERNES, MIERCOLES y DOMINGO**  
**AEROPOSTA ARGENTINA**  
San Martín 339  
MISIONES PROVINCIA PARQUE DEL CONOCIMIENTO  
BIBLIOTECA PUBLICA DE LAS MISIONES

El aviso, constituye la fuente de ganancias de comercio moderno. Busque en estas páginas uno que le interesa

## Quiebra de Antonio Carneiro

Venta de propiedades en Itacaruaré

GRANDES FACILIDADES DE PAGO

UNA CHACRA con 19 hectáreas, tierra inmejorable para la agricultura.

OTRA CHACRA compuesta de 22 hectáreas, con 10.000 plantas de yerba-mate de cinco años y en plena producción. -- Solo con la renta que produce esta propiedad se puede amortizar el costo de la misma.

UNA CASA de mampostería con doce habitaciones, galería y demás comodidades para

familia y negocio.

VARIOS GALPONES construídos dentro de las chacras mencionadas.

TITULOS PERFECTOS debidamente inscriptos en el Registro de la Propiedad y a disposición de los interesados en la Secretaría a cargo del escribano señor Ramón E. Espeche, en el Juzgado Letrado Núm. 1.

— POR MAS DATOS DIRIGIRSE AL SINDICO LIQUIDADOR SEÑOR EMILIO POJAJE —

### Automovilistas!!

Equipe su Coche o Camión con Cubiertas y Cámaras de más alto rendimiento.

Pida

# PIRELLI

Cubiertas y Cámaras para Bicicletas todos tipos y tamaños Especialidad PIRELLI

Precio y Calidad  
Santiago Terzi

Teléfono 312

POSADAS

### Empresa de Navegación

MARCIANO RODRIGUEZ

Lancha a Motor "Guñatay"

Servicio de Carga, Pasajeros y Correspondencia entre Posadas, Eldorado y escalas.

Salidas fijas: LUNES y JUEVES a las 9 y 30 horas. Escritorio: Sarmiento 362 — Teléfono 2011

Posadas

Misiones

¿Busca una tienda de confianza y bien surtida?

Pues en la calle Buenos Aires esq. Santa Fé (a media cuadra de la Casa Mola) está la

GRAN TIENDA "LEON MAZAL"

que acaba de recibir un gran surtido en telas de todas las clases, Zapatería en general, Perfumes, Mercería, Sombreros y Trajes para Hombres y Niños.

OJO: Hilo en colores marca "Tridente" doc. \$ 0.35

Ventas por Mayor y Menor

Teléfono 739

Los pedidos del interior se despachan en el día

### Restaurant "La Castellana"

Comida puramente casera. — Servicio permanente. Minutas a todas horas. Se reciben pensionistas con y sin cama. — Se mandan viandas a domicilio. — Precios módicos.

Buenos Aires 320

Teléfono 726

POSADAS

### Gran Fábrica de Hielo Cristalino, Soda y Aguas Gaseosas

La más importante del Territorio

Única que elabora sus productos con Agua Corriente Filtrada con los atamados Filifros Berkefeld

Concesionarios de la Naranja Crush, la mejor bebida sin alcohol

Depósito de los productos de la Cervecería Argentina San Carlos S. A.

Fábrica y Depósito: Bs. Aires esq. Catamarca. — Teléfono N° 623

Escritorio: Bolívar 627. — Teléfono N° 417

Posadas

Misiones

### "LA PAZ DE LAS NACIONES"

de

MANUEL JOSE PACHECO

La acreditada casa de Manuel José Pacheco ofrece al público los ramos de almacén, ferretería artículos en general, ventas al por mayor y menor. Ha recibido un gran surtido de mercadería general y sigue recibiendo actualmente.

**No admite competencia porque sus mercaderías son garantizadas en calidad y reducidas en sus precios**

No se deje engañar por grandes que sean los detalles de propaganda de muchas casas.

¿Por qué vende artículos tan buenos y baratos?

Porque sus compras y ventas son al contado.

Visiten y se convencerán

Junín 651 al 659

Posadas—Misiones

### Quilmes Cristal, Quilmes Pock y Malta Quilmes

Tres productos que siempre han sido insuperados, que no se hallan expuestos a las alteraciones de la temperatura como sus similares, inferiores manteniéndose invariablemente, inmejorables. Recomendase muy especialmente, verificar la cápsula metálica, a fin de evitar posibles involuntarias confusiones pues, los productos QUILMES en razón de su superioridad, se venden a precios ligeramente más elevados que los de sus

### CONFITERIA "LA PALMA"

LA MAS ACREDITADA Y LA QUE VENDE A PRECIOS MAS CÓMODOS

Surtido permanente en Cajas de Bombones y sueltos, Postres y Masas. — Frutas frescas todos los correos.

COLON 240

TELÉFONO 704

Córdoba y San Luis

CEHIPE

Material digitalizado con fines educativos, culturales y de investigación, en el marco del "Concurso de subsidios para proyectos de preservación documental 2016" del CEHIPE.

POSADAS (Misiones)

MISIONES PROVINCIA

PARQUE DE LOS CONOCIMIENTOS

BIBLIOTECA PÚBLICA DE LAS MISIONES