



**Notas comerciales**

**NUEVO NEGOCIO**

Hoy ha sido abierto al público el nuevo negocio de Ferreteria, Pintureria, Articulos Sanitarios y Materiales de Construccion, del señor Julio Costa el que se halla ubicado en la esquina de las calles Córdoba y Buenos Aires.

La nueva casa cuenta con amplio stock de mercaderias en los ramos mencionados y será atendida personalmente por su dueño.

**Resultados de la inspección de leche**

Practicada el viernes último por el químico municipal señor Luis Quaranta

Teléforo Mayol, inspeccionados 28 litros, sin novedad; José Garín, insp. 15 lts. sin novedad; Ramón Recio, insp. 30 lts. sin novedad; Juan P. Arotcharen, insp. 85 lts., sin novedad; Francisco Díaz, insp. 93 lts. sin novedad; La Misionera, insp. 40 lts. sin novedad; Santiago Biscontti, insp. 14 lts. sin novedad; José Moreira, insp. 4 lts., decomisado 1 litro por aguado, reincidente; Rufino Pacheco, insp. 13 lts. sin novedad; Miguel Bencharki, insp. 8 lts. decomisados 3 por aguado; Rosa Blanco, insp. 8 lts. sin novedad; Bujoch Lavichatta, insp. 16 lts. sin novedad; Alegre Nibeyro 90 lts sin novedad; Alcides Gualarte 58 lts sin novedad; Bruno Meza, 2 lts., decomisado 1/2 litro por falta de higiene; J. Rojas 5 1/2 lts. sin novedad; Roque Bermúdez, 35 lts. sin novedad; Asunción Núñez, 3 1/2 lts., decomisado 1 litro por aguado; Ramón Mayol, 40 lts. sin novedad; Juana Argüello, decomisados 8 lts. por acidez; Eladio Vivar, insp. 25 litros, sin novedad; Juana Martínez, insp. 17 litros, sin novedad; Catalina Cabral, insp. 7 litros, sin novedad; Jacobo Duchiman, insp. 20 litros, sin novedad; Roberto Pirpo, insp. 20 litros, sin novedad; Dolores Barrios, insp. 9 litros, sin novedad; Tadeo Futis, insp. 12 litros, sin novedad; Victoriano Rivas, insp. 9 litros, sin novedad; Juana Rojas, insp. 12 litros sin novedad; Luisa Benitez, insp. 9 litros, sin novedad; Eleno Paniagua, insp. 20 litros, sin novedad; Isabelino Perez, insp. 30 litros, sin novedad; Germán Casaner, insp. 9 1/2, litros, sin novedad; Rogelio Betancur, 42 litros sin novedad; Juan Ramirez, 40 litros, sin novedad; Francisco Diaz, 95 litros, sin novedad; Rosalino Rodríguez, 25 litros, sin novedad; Rufino Pacheco, 15 litros, sin novedad; Juan Mill, 8 litros, sin novedad; Laureano Hermosilla, 2 litros, sin novedad; José Soto, 31 litros, sin novedad; Juan Popovich, 8 litros sin novedad; Serafin Gamarra, inspeccionado 9 litros, decomisado 6 litros por flaca; sin novedad; Ramón Malagrida 17 litro; Antonio Campos 6, Ramón Piris 15, Pedro Reuz 30, Carmen Pasco 12, Antonio María 10, Luis Silver 24, Jorge Goht 20, Juan Nicvea.

LUIS QUARANTA  
Químico Municipal

**VIDA SOCIAL**

**Baile del Mitre**

Alcanzó brillantes proporciones el baile que bajo los auspicios del Club Atlético Bartolomé Mitre, se realizó en la noche del sábado en los salones del Café Tokio. La concurrencia de familias fué considerable y durante la fiesta reinó un ambiente de extraordinaria animación y marcado entusiasmo.

El baile se prolongó hasta la madrugada de ayer.

**Viajeros**

Por tren de anoche se ausentaron a Buenos Aires, los estimados convecinos señor José M. Estévez, su esposa señora Rosario D. de Estévez y la señorita Toñita Mola.

—A Buenos Aires, el señor Lázaro Gibaja.

—Se encuentra en ésta, ocupando sus funciones en la repartición local de Impuestos Internos, el señor Ramón E. Milani.

—A Bonpland, el señor Guillermo Lillieskold.

**Misa**

Mañana martes, 21 del corriente a las 8 horas, se oficiará una misa en la Parroquia por el alma de Florencio Jaureguiberry Q. E. P. D. en el primer aniversario de su fallecimiento.

Los deudos invitan a rogar a Dios por el descanso eterno de su alma. Favor que agradecerán.

**Señora o Señorita**

¿Quiere Ud. un buen y elegante corte de melena? En la peluquería «Millán» le harán este artístico trabajo.—Servicio a domicilio. Teléfono N° 753

**Se alquila**

Casa grande situada en la esquina de Félix Azara y Belgrano, muchas habitaciones especial para Hotel o casa análoga. Tratar Bolívar 276.

**DANIEL PERIS**

Profesor superior de solfeo y piano. Enseñanza sólida en todos los cursos. Presenta el método más moderno y rápido para enseñanza de piezas bailables. Va a domicilio. — Junin 174.

**Pieza amueblada**

Persona honorable desea alquilar pieza amueblada en casa de corta familia. Radio: dos cuadras plaza 9 de Julio. Dirigirse a la compañía Barthe.

**Tienda "San Darlin"**

Ropería y Mercería

—DE—  
Alberto Jurado

Anexo: Taller de Compostura, Limpieza y Planchado de Trajes.—Servicio especial para vapores y hoteles.—Trabajos garantidos.—Precios módicos. Atención personal.

Buenos Aires 153 — Teléfono 025 — Pos. das

**REMATE DE DUEBLES**

por Jorge L. Jijena

El domingo 19 del etc., a las 9 horas, en el local Sarmiento No 372, frente a la Tienda Colombo, rematará sin base, por orden de su dueño, un lote de muebles de dormitorio, comedor y escritorio y diversos objetos que estarán a la vista, entre los cuales 2 máquinas de escribir flamantes, caja de hierro, etc., etc. Señala 10% Comisión por cuenta del comprador.—JORGE L. JIJENA, Martillero Público.

**Se vende** un terreno ubicado en la calle Santiago del Estero entre San Lorenzo y Colón. Mide 21 m. 65 de frente por 43,30 de fondo. Hay una casita de material.—Informes en el Banco Popular de Misiones.

**Banco Popular de Misiones**

**Convocatoria**

Por acuerdo del Directorio y cumplimiento de lo establecido en el Art. 15 de los estatutos sociales, se convoca a los señores accionistas del «Banco Popular de Misiones» a la asamblea General Ordinaria que tendrá lugar en el local de la Biblioteca Popular, Córdoba entre Ayacucho y San Lorenzo, el día 15 del próximo Mayo, a la hora 15, para tratar la siguiente:

**ORDEN DEL DÍA**

- 1º.—Memoria y Balance General e Inventario.
- 2º.—Cuenta de ganancias y pérdidas y distribución de utilidades.
- 3º.—Elección de dos Directores titulares en reemplazo de los señores Emilio Pujado y Francisco Falombo, que les ha correspondido salir por sorteo.
- 4º.—Elección de tres Directores suplentes.
- 5º.—Elección de Síndico titular y Síndico suplente.
- 6º.—Designación de los dos accionistas que de él suscribirán el acta de la Asamblea.

Posadas, Abril de 1931  
El Gerente

**El Nuevo Rugby "4-07"**

Sucesor del famoso RUGBY CUATRO, el nuevo RUGBY "4-07", construido por DURANT, brinda nueva belleza moderna; nuevo confort y suavidad de marcha; nuevas sensaciones de velocidad, aceleración y funcionamiento, mientras sigue conservando las viejas cualidades de seguridad, solidez, duración y economía que han dado a la marca RUGBY tan sólidos prestigios.

Véalo en la Agencia Rugby Durant más cercana, y ensáyelo sin compromiso.

**RUGBY**

Solicite catálogos y demostración sin compromiso  
SIMON STURICH Y Cía. COLON 368

**Características**

Nuevo motor Continental de 49 H. P. con culata "Pyrodyn" antidetonante, pistones "Isométricos". — Nuevas carrocerías de acero y madera, tipo "box-trails". Nuevas y hermosas combinaciones de colores. Mta. 2,82 de distancia entre ejes. Nuevos frenos Steeldraulic patentados, de expansión interna, a las 4 ruedas. Nuevos frenos de frente con foco regulable a dal. Nuevo control termostático de la temperatura del motor. — Nuevo sistema de alimentación por bomba. Indicador eléctrico de nivel de aceite. Nuevo tablero de instrumentos con controles a presión. Cerradura coincidental para la ignición. Herrajes chapados en cromo. Cuatro amortiguadores hidráulicos — Paragolpes delantero y trasero. — Bateria eléctrica ornamental colocada en el frente del radiador. — Sta. llanta de aluminio y cubierta armada.

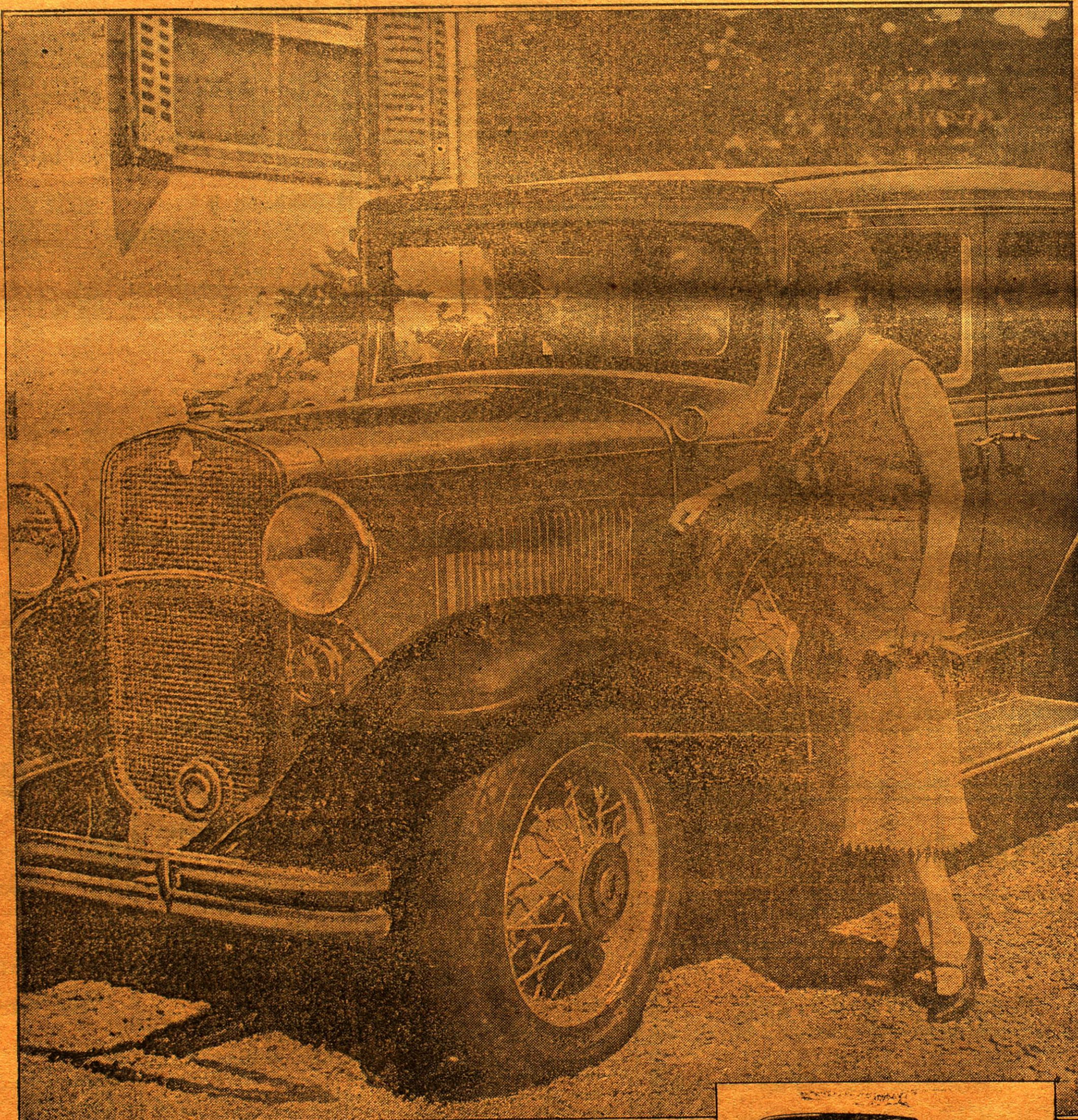

Dijo la Señora

**María Teresa Pearson Quintana de Abzaga, en Mar del Plata:**

QUE el coche grande es para ella una necesidad pero que ahora está convencida que uno chico resulta también muy conveniente. La sorprendió la marcha suave y el poder de su simpático Chevrolet y lo cómodo del

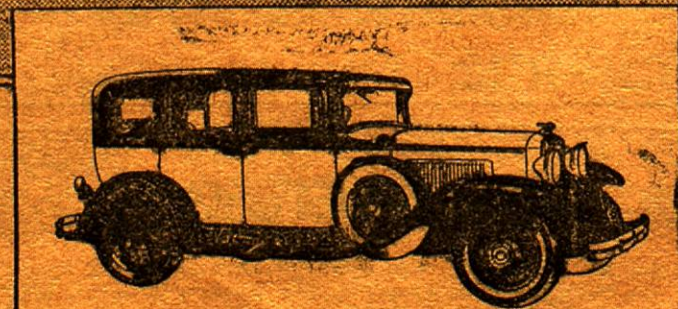

¡Qué hermosa coche! amplio, cómodo y de colores armoniosos. El equipo de lujo incluye camcero, "necessaire", y asientos reglamentados en paño especial. El compartimento delantero viene aislado del calor del motor por una espesa capa de fieltro y una alfombra de caucho que giraba alrededor de las palancas y comandos. Es ideal para las familias!



Material digitalizado con fines educativos, culturales y de investigación, en el marco del "Concurso de subsidios para proyectos de preservación documental 2016" del CEIPE.



## Juan B. Mola y Cía.

Casa Importadora — Almacén por Mayor

Especialidad en yerba argentina marca «MOLA» (Registada). — Agentes de la Cia. Nacional de Seguros LA AGRARIA. — Concesionarios de los productos de la Cervecería Argentina QUILMES, orgullo de la industria nacional, las insuperables cervezas CRISTAL, ROCK, CHOPP CRISTAL y EXTRACTO DE MALTA QUILMES, del acreditado vino LEPANTO el que más se vende en el Territorio, y de las famosas Cajas de Seguridad SANTA MARIA.

PRODUCTORES DE MADERAS

Navegación a vapor del Alto Paraná, de Posadas a Puerto Méndez y escalas, servida con el cómodo

Vapor «IBERA C.»

con salidas fijas de Posadas, los días 1, 11 y 21 de cada mes.

Casa Central en Posadas (Misiones) — Escritorio en Buenos Aires  
Santa Fé 413/19 Bmé. Mitre 1265

## Almacén «Familiar»

-- DE --

Almeida y Cía.

VENTAS AL POR MENOR

Artículos de primera calidad. — Precios módicos y sin competencia. Atención especial para familias con reparto rápido a domicilio.

Llaman al teléfono 907, consulten precios y se convencerán  
Calle San Martín esq. Ayacucho

Posadas

Misiones

## «PARQUE LUNA»

EL MEJOR RECREO PARA FAMILIAS

SERVICIO DE CERVEZA, REFRESCOS, ETC.  
LUGAR ESPLÉNDIDO PARA VERANO

## Servicio esmerado e higiénico

encontrará Vd. en la Peluquería Anexo a la Librería LA CULTURA, Ayacucho 454 (frente a la Cárcel)

Cuando necesite oficial a domicilio—salvo los sábados—disque el número de teléfono 603 y concurrirá con prontitud.

LEOPOLDO ALONSO

## Empresa de Transportes Terrestres y Fluviales Jacobsen Hnos.

Agentes Marítimos y Despachantes de Aduana

Navegación en el Alto Paraná con Salidas Fijas

«Ciudad de Posadas»

Salen con carga y pasajeros haciendo escalas en todos los Puertos Argentinos hasta Puerto Bemberg los días 2—7—12—17—22 y 27 de cada mes a las 9 horas.

«Cuñatay»

Salen con carga y pasajeros hasta Gisela los días Lunes, Miércoles y Viernes.

«Angaité»

para ELDORADO con Cargas Generales.

Inflamables y animales en Pié UN Viaje semanal.

Agentes en el territorio para la venta de los productos

«TEXACO»

Santa Fé 427

Posadas — Misiones

## Almacén HIERRO

-- DE --

Román Hierro

Vidrios ingleses sencillos y dobles,  
por cajones cerrados y  
cortados a medida

Precios que no admiten Competencia

3 DE FEBRERO  
y RIOJA

Teléfono N.º 560

POSADAS

MISIONES

## Banco de Londres y América del Sud

Casa Matriz: 6, 7 y 8 Tokenhouse Yard, Londres

Establecido en 1862

Capital y Fondo de Reserva £ 6.540.000 Esterlinas

Afiliado con **Lloyds Bank Ltd.**

Sucursales propias en la Argentina: Buenos Aires, Avellaneda, Bahía Blanca, Rosario, Mendoza, Córdoba, Concordia, Tucumán, Paraná, Azul, Tres Arroyos, Santa Fé.

Sucursales en Paraguay, Uruguay, Brasil, Chile, Colombia, Francia, Portugal y Bélgica.

Agencia en los EE. UU. de América.

Directamente relacionado con el **Unión des Banques Suisses**  
Agentes en todas las partes del mundo.

Sucursal Posadas: Calle Bolívar 277 - 287

Dirección telegráfica: LONDONBANK Casilla de Correo No. 1

Horario de Invierno: Días hábiles: De 10 a 15  
Sábados: De 10 a 12 horas.

## Atención

En la nueva Farmacia Vicario, situada en la calle Bolívar, local que ocupaban las ex-farmacias de Padrós y ... encontrará el público un surtido completo de

**Drogas frescas, recién recibidas. de marcas patentadas; Perfumería legítima; Artículos de Fotografía, Óptica, ortopedia. Antisépticos y asepticos al autoclave.**

La mejor garantía que puedo ofrecer a mis favorecidos, es mi permanencia constante en la farmacia.

Modicidad en los precios

**AURELIO VICARIO**  
Farmacéutico

## Reservado

PARA

«LA CARGADORA»

Para comer bien visite Vd. la

FRUTERIA y FIAMBRERIA

«Buenos Aires»

Siempre encontrará cosas nuevas y recién recibidas

**S. PLANTIER y Cía.**

Félix Azara 242

Teléfono 145 Posadas

Profesora de Corte y Confección

Práctica en la preparación de alumnos. Enseña y otorga diplomas. Acepta telas para confeccionar. Hace sombreros y reformas, como igualmente labores y bordados a máquina. — 25 de Mayo 419.

**Pensionistas** En casa de familia seria se reciben niñas como pensionistas.—Ocurrir a la calle Salta N.º 22.

El seguro de vida es un paso hacia la abolición de la pobreza y un grato alivio para los hogares entristecidos por la ansiedad. — La Mundial es la Compañía que mayor material digitalizado con fines educativos, culturales y de investigación, en el marco del «Concurso de subsidios para proyectos de preservación documental 2016» del CEHIPE.

## SUPER-LIQUIDACION, LA MAS VERDADERA

NO PIERDA LA OPORTUNIDAD DE HACER ECONOMIAS. LA

## Tienda «La Porteña»

ha realizado rebajas de una importancia asombrosa.

APRESURE SU VISITA

Gran Tienda LA PORTEÑA

Calle Buenos Aires 280

Anexo: esq. Sarmiento

## F. H. de Panza

Almacén - Ferretería - Menaje

Depósito permanente de:

Papas, Cebollas, Ajos, Fiambres, Quesos, Manteca, Forrajes, Leña, Carbón, Grasa de Cerdo

Ventas por mayor y menor

Atención especial para familias con rápido reparto a domicilio.

Haga sus pedidos por intermedio de nuestro teléfono No. 111 y saldrá beneficiado en sus compras.

**Toneles vacíos**

Compro cascos de vino, vacíos, en buen uso; de grasa y aceite a precios convenientes.

3 de Febrero y Santa Fé Posadas (Misiones)

## TRANSPORTES «NUMANCIA»

La Empresa de Transportes más conveniente para todo comerciante

Servicio Rápido y Económico

Se reciben cargas directas de Estación Lacroze a todos los puertos argentinos hasta Eldorado en combinación con la empresa fluvial de Oscar y Anibal Quincoses

Depósitos y Escritorio Estación Lacroze (Buenos Aires)  
Galpón N.º 4, puertas N.º 1 y 2

Tarifas: Posadas: Clase E \$ 25; Clase A \$ 30; Clase B \$ 33; Clase C \$ 75.

Por más datos e informes ocurrir a su Agente en Posadas:

Elisardo Alonso — Catamarca 518 — Teléfono 592



No tire su paraguas roto

La Paragüeria

CASA KUJMAN

Calle Félix Azara 225

Se encarga de devolversele debidamente compuesto por pocos centavos

Casa Importadora de Paraguas, Sombrillas, Gorras y Taller de Composturas

FÉLIX AZARA 225

Posadas

Misiones

## Novedades

en Sombreros de Señoras,  
Señoritas y Niñas  
Lutos

Recibió la CASA KURY  
Buenos Aires 235

También su señora quiere hablar con sus amigas.—Dele un teléfono de la Compañía Internacional de Teléfonos S. A.—

Se vende una masiteria por motivo de cambio de negocio. Informes en esta imprenta.

Se vende gran variedad de plantas para adorno y frutales. Dirigirse Hotel Pensión Verbal.

Mande sus cartas por vía aérea

Urgente... Urgente... Urgente...

Aprovechen los beneficios que les reporta nuestro **SERVICIO AEREO**, remitiendo toda su correspondencia al Interior y Exterior

los **MARTES y VIERNES, MIERCOLES y DOMINGO**  
**AEROPOSTA ARGENTINA**  
San Martín 339

MISIONES PROVINCIA

PARQUE DEL CONOCIMIENTO

BIBLIOTECA PUBLICA DE LAS MISIONES

Precios de suscripción	TÉRMINO	CUADRO	INTERIOR
	Por un mes...	\$ 1.40	\$ 1.80
	Por tres meses...	\$ 4.20	\$ 5.50
	Por un año...	\$ 15.00	\$ 18.00

# LA TARDE

E. DIARIO DE MAYOR CIRCULACION EN MISIONES

AÑO XIX

POSADAS (MISIONES), ABRIL 20 DE 1931

Núm 6387

El aviso, constituye la fuente de ganancias de comercio moderno. Busque en estas páginas uno que le interesa

## Ferretería

BAZAR EUROPEO — L. HIRSCH

SAN MARTIN 376 = TELÉFONO 737 = POSADAS

Notable surtido en Herramientas para Carpinteros, Herreros y Albañiles. — Toda clase de Artículos de Ferretería.

Sección Bazar: Gran variedad en Artículos para Regalos  
MATERIALES DE CONSTRUCCION Y ARTICULOS SANITARIOS

La Casa obsequia con entradas gratuitas para el Ciue. — Todas las boletas contienen obsequios

Precios notablemente rebajados

NOTA: SE HABLA INGLÉS, ALEMÁN, FRANCÉS, POLACO Y RUSO

## Mauricio Goldfarb

Almacén por Mayor

Compra-Venta de Maderas y Yerbos

Cotizo los precios más convenientes

Colón y Belgrano

Teléf. N° 77

Antes de hacer sus compras piense bien:

Ante todo pregunten precios en LA ECONOMIA

ROPERIA, TEJIDOS Y MERCERIA DE MOISES RUBIN  
Santa Fé 380—Teléfono 2042—(Al lado de la Alpagatería Hernando)

"La Economía" no liquida, pero vende a precios increíblemente baratos. — El que hace una sola compra en LA ECONOMIA ya es cliente permanente de la casa. — Al por mayor, precios especiales.

NO CONFUNDAN: SANTA FE 380

## Rathhof y Travagli

Constructores

PLANOS Y PRESUPUESTOS DE TODA CLASE DE OBRAS

FÁBRICA DE MOSAICOS.—VENTA DE MATERIALES

DE CONSTRUCCIÓN.— REPRESENTANTES DEL

HIDRÓFUGO INSUPERABLE A. W. A.

San Lorenzo 325 — POSADAS — Teléfono 2070

## ATENCION

Plantas de Naranjas Injertadas

VARIEDADES DE VERANO. — VALENCIA LATE—HARTS LATE.—LUE-GING-GONG.— Sobre pié de asepú y de yemas de plantas madres de PEDIGREE procedentes del famoso criadero Glen Saint Mary, Florida (E. U. de A)

NATAL SOBRE ASEPÚ.—

NARANJOS DE OMBLIGO.—Las seis mejores variedades de Ombligo de yemas seleccionadas de plantas madres de abundante fructificación sobre pies resistentes a la Gomosis y que garantizan abundante fructificación.

OTRAS VARIEDADES que fructifican todo el año.

Plantas sanas y vigorosas embaladas para resistir largos transportes

Precios sin competencia

Por más informes dirigirse a: HUGO v. ZESCHAU, Establecimiento "La Josefina", Cerro Corá, Misiones

## Pompas Fúnebres

—DE—  
Andrés Caraballo y Cía.

Consulten precios y tendrán buen servicio a su gusto

TELEFONO N° 530

## TOME BUENA NOTA

Que dentro de pocos días la GRAN TIENDA «LEON MAZAL», calle Bs. Aires N° 152 esq. Santa Fé, se trasladará al antiguo y grandioso local de la CASA DE SALDOS, calle Buenos Aires N° 247 esq. San Martín, donde podrá atender con más comodidad a su distinguida y numerosa clientela.

## ESCUELA DE AGRICULTURA DE POSADAS

OFRECE EN VENTA PLANTAS DE YERBA MATE DE ALMÁCIGO, CUYAS SEMILLAS HAN SIDO EXTRAIDAS DE PLANTAS SELECCIONADAS. — PRECIO: \$ 5 EL MIL.

## En venta

75 Coros Hereford de 3 años arriba  
100 Escheras Hereford y Griollas

Establecimiento Ganadero "LOS MANANTIALES"  
DE ROBERT BLOSSET HNOS.

## Restaurant "La Castellana"

Comida puramente casera. — Servicio permanente. Minutas a todas horas. Se reciben pensionistas con y sin cama. — Se mandan viandas a domicilio. — Precios módicos.

Buenos Aires 320

Teléfono 726

POSADAS

### EDICTO

Por disposición del señor Juez Letrado de Misiones se hace saber el siguiente auto: «Posadas, Marzo 23 de 1931. Autos y Votos: Por presentado y constituido el domicilio indicado: Atento lo solicitado; declárase en estado de quiebra a los señores Oscar Villegas y Telmo Labat — Nómbrase contador a Don Julio María Luzuriaga, a quien le ha correspondido según el sorteo practicado el día 21 del corriente. Fijase como fecha provisoria de la cesación de pagos el día 17 de Febrero de 1931. Librese oficio al Señor Director de Correos para que tenga y remita al Contador Nominado la correspondencia epistolar y telegráfica del fallido, que debe ser abierta en su presencia o por el juez en su ausencia, a fin de entregarle la que fuere puramente personal; intímese a todos los que tengan bienes y documentos del fallido para que los pongan a disposición del Contador, bajo las penas y responsabilidades que corresponden; se prohíbe hacer pagos o entregas de efectos al fallido, se pena a los que lo hicieran, de no quedar exonerados en virtud de dichos pagos y entregas, de las obligaciones que tengan pendientes en favor de la masa. Procedase por el auto y el Contador Nominado a la ocupación y inventario, de todos los bienes y pertenencias del fallido, librense los oficios del caso al Juzgado número uno y a la Oficina de Embargos e Inhibiciones para que anoten la que se decreta contra el fallido y ctesse al Señor Agente Fiscal y encontrándose éste en uso de licencia y el Subrogante desempeñando las funciones de juez por ausencia, con licencia de los titulares, admístrase Fiscal ad hoc al Dr. Miguel T. Marchese quien deberá aceptar el cargo en forma ante el actuario; publíquense edictos por ocho días en los diarios «Boletín Judicial» y «La Tarde», haciendo saber este auto y convocando a los acreedores a Junta de verificación de créditos que tendrá lugar en la sala de audiencias del Juzgado el día 28 de Abril del corriente año. Se señalan para notificaciones en Secretaría, los Martes y Viernes. Provoe por subrogación legal. Notifíquese y Regístrese. — A. MONFERRAN—Auto mi Voto: E. García. Posadas, Abril 8 de 1931.  
VICTOR E. GARCIA  
Secretario

### Se vende

Dos lanchas y una chata. — Tratar con sus dueños en el Puerto.

### CASA VENUS

Perfumaría, Productos de Belleza, Artículos para el Maquillaje.

### EDICTO

Por disposición del Señor Juez Letrado del Territorio de Misiones, Dr. Carlos Colman Lerner, se cita y emplaza por 30 días a herederos y acreedores de doña Luisa Arrecheta de Gibaja, bajo apercibimiento de ley. — Posadas, Marzo 24 de 1931.—Ramón E. Espeche, Secretario.

### EDICTO

Por disposición del señor juez letrado del territorio de Misiones doctor Carlos Colman Lerner, se hace saber que en el juicio «Comercial N° 1444, año 1930—Basurto Anastasio, su quebra», se ha proveído lo siguiente: Posadas, Marzo 18 de 1931. — De conformidad a lo solicitado, postérgase la junta para el día 13 de Abril próximo, a horas 9, debiendo publicarse edictos por cinco días en los mismos diarios designados. Notifíquese y repóngase. C. LERNER.—Auto mi: Ramón E. Espeche.—Posadas, Marzo 24 de 1931.

**Pensionistas:** En la casa de la señora Isabel M. de Bertolotti que dispone de amplia comodidad, se reciben pensionistas, especialmente estudiantes: niñas o señoritas. Tratar Avenida Corrientes 493.

### "LA UNION"

DEPOSITO DE FIDEOS Y ANEXOS  
VENTA POR MAYOR  
Nob. De Francesco y Cia.

Posadas, Marzo 9 de 1931  
Comunicamos al público y comercio en general que por convenio realizado entre panaderos y fideeros, nos pone en condiciones de mejorar y abaratar los artículos del ramo, habiendo llegado por este medio a interpretar los anhelos patrióticos y humanitarios que inspiran a S. E. el señor gobernador del territorio y comisionado municipal, hacemos saber que desde mañana, 10 de Marzo, regirán los siguientes precios en el local de la fábrica, calle Santa Fé esq. Rivadavia (antigua Panadería 25 de Mayo):  
Francé \$ 0.30 Ks.  
Cricillo » 0.25 »  
Fideos » 0.30 »  
Idem en paquete de 5 kilos » 0.28 »  
Idem » por 300 » 0.26 »  
Idem » bolsas » 0.25 »  
Galletas Especial por bolsas » 0.32 »  
Idem Postada » 0.34 »

## HOJALATERIA Y PLOMERIA

— DE —  
Fried y Ott

Especialidad en trabajos del ramo.—Instalación de agua corriente, fría y caliente.— Construcción de Cocinas Económicas. Trabajos Garantidos. — Precios Módicos.

Ayacucho 310

POSADAS

Teléf. 654

## Quilmes Cristal, Quilmes Rock y Malta Quilmes

Tres productos que siempre han sido insuperados, que no se hallan expuestos a las alternativas de la temperatura como sus similares, inferiores manteniéndose invariablemente, mejorables. Recomiéndase muy especialmente, verificar la cápsula metálica, a fin de evitar posibles involuntarias confusiones pues, los productos QUILMES en razón de su superioridad, se venden a precios ligeramente más elevados que los de sus competidores.

## "LA PAZ DE LAS NACIONES"

de  
MANUE. JOSE PACHECO

La acreditada casa de Manuel José Pacheco ofrece al público los ramos de almacén, ferretería artículos en general, ventas al por mayor y menor. Ha recibido un gran surtido de mercadería general y sigue recibiendo actualmente.

No admite competencia porque sus mercaderías son garantidas en calidad y reducidas en sus precios

No se deje engañar por grandes que sean los detalles de propaganda de muchas casas.

¿Por qué vende artículos tan buenos y baratos?

Porque sus compras y ventas son al contado.

Visiten y se convencerán

Junín 651 al 659

Posadas—Misiones

## ALMACEN "LA PIEDAD"

Por Mayor y Menor—Depósito de Forrajes Permanente

— DE —  
LUIS OJEDA

REPARTO A DOMICILIO

Hagan sus pedidos por Teléfono N° 423

Córdoba y San Luis

POSADAS (Misiones)



CEHIPE

Materia digitalizada con fines educativos, culturales y de investigación, en el marco del "Concurso de subsidios para proyectos de preservación documental 2016" del CEHIPE.

MISIONES PROVINCIA

PARQUE DEL CONOCIMIENTO

BIBLIOTECA PUBLICA DE LAS MISIONES