

LA TARDE -- POSADAS (MISIONES), JULIO 28 de 1932

La Provincialización de Misiones

Opina un plantador de yerba del Alto Paraná

Un plantador de yerba mate del Alto Paraná, ha querido contribuir al debate sobre la provincialización de Misiones. Nos ha enviado una atenta misiva en la que nos dice:

«Me permito presentarle por intermedio de estas mis felicitaciones por la campaña que su diario LA TARDE, realiza contra la provincialización de Misiones. Puedo asegurarle que todos los que nos encontramos en esta vemos con mucho agrado esa acción por cuanto la interpretamos muy justa.

En mi entusiasmo en pro de la campaña he trazado algunas ideas que me permito enviarle para que en el caso que las crea útil, los dé cabida en el diario.

Las ideas que expone el plantador amigo, las reputamos interesantes y las divide el autor en dos capítulos titulados: «La provincialización de Misiones» «La faz económica» «La faz espiritual». Nuestros lectores y el público sabrán apreciar debidamente esta contribución de un plantador a un tema de palpitante actualidad:

Como la provincialización de Misiones es un acto sumamente trascendental que dejará sus rasgos en la Historia Nacional, vale la pena de meditar profundamente sobre el mismo. Se habla en general demasiado en pro o en contra, pero degradadamente en la mayoría de los casos sin hacer un análisis exacto de nuestro Territorio. La provincialización de Misiones ofrece para mí dos facetas; una económica y otra espiritual. Trataré de puntualizar cada una.

La Faz Económica

Las entradas actuales de nuestro Territorio están avaluadas en más o menos \$ 900.000 por año. La Provincia de Misiones necesitaría como mínimo un presupuesto anual de cuatro millones de pesos a fin de poder mantener su cámara, organizar su poder ejecutivo, sus escuelas, su policía y las demás funciones inherentes a la provincia. A que fuentes de recursos hechará mano el Territorio, para encontrar los tres millones que le faltan? Impuestos adicionales sobre bebidas, tabaco, fósforos, artículos de lujo etc. La suma que se conseguiría en tal forma seguramente no sería muy elevada. Como única fuente quedaría, gravar la yerba con un impuesto, tal como piensan los que hablan en favor de la provincia. Ellos calculan cinco centavos por cada kg. de yerba cauchada. La cosecha del año en curso ascenderá al máximo a 30.000.000 de kg. lo que da un millón y medio de pesos, matando con este impuesto casi por completo la única industria que existe en Misiones, no lo grafiamos cubrir los cuatro millones que precisa la Provincia para atender sus gastos. Es sabido que los 150.000 habitantes de nuestro territorio viven directa o indirectamente de la yerba; pues es el único producto que puede exportar Misiones. Con los precios actuales de cotización se paga más de la cuarta parte por fletes debido a la situación geográfica de nuestro territorio.

Exigiendo la Provincia otra cuarta parte, para sus necesidades, no quedaría ni la mitad, o sea alrededor de 10 centavos por kg. de yerba al productor, con cuya suma tiene que pagar a los obreros para mantener la plantación, efectuar la cosecha, amortizar las instalaciones etc. esto significaría la muerte de esta industria joven, floreciente y destinada a engrandecer nuestro territorio. Es lo más lógico que las plantaciones medianas y grandes que ocupan millares de obreros y que por su extensión no puedan trabajar la tierra únicamente con los miembros de la familia, tuvieran que rebajar los jornales a precios irrisorios. Como consecuencia la vida se tornaría difícil por los impuestos adicionales. Llegado esto se abandonarían irremisiblemente las plantaciones y allí donde el esfuerzo humano arrancó a la selva un pedazo de tierra, dentro de pocos años, se levantaría de nuevo el yuyo y los arbustos. Los pocos habitantes que quedarían, serían los pobres colonos chicos, llevando una vida inhumana y miserable en plena selva, abandonados por verse en la imposibilidad de vender sus productos como maíz, porotos, grasa, huevos, etc. a las plantaciones de monocultura de yerba. Es sabido que los fletes no permiten vender los productos de la chacra fuera de la yerba a los grandes centros consumidores. Este funesto cuadro sería igual al abandono completo de florecientes plantaciones que día a día se observa en Sumatra y otras partes del mundo donde el producto de la tierra no compensa los de limpieza. En Sumatra hay millares de hectáreas plantadas con Rubber, (cauchú) se cubren de nuevo con la selva porque los dueños no disponen más de los capitales para pagar los gastos de limpieza. Una fábrica o un establecimiento industrial se puede clausurar por cierto tiempo, sin que decaiga y sin que ocasione otros gastos, que la mensualidad de un cuidador. Las plantaciones hechas en las fértiles tierras tropicales o subtropicales como las de nuestras ricas tierras de Misiones, se perderían por completo, tan pronto como no se combatía con intensidad el yuyo. La muerte de nuestra industria madre traerá consigo matemáticamente la paralización completa de la actividad comercial del Territorio. Los vapores del Alto Paraná desaparecerán y nuestros hermanos argentinos que se dedican al cultivo de cereales, hacienda y productos industriales se verán privados de un fuerte comprador. Cuántas miles de bolsas de harina, de azúcar, arroz; cuántos miles de

No se confirmó la noticia de otro combate entre paraguayos y bolivianos Continúan los preparativos bélicos en ambos países.— Las gestiones amistosas de los países del A. B. C.

Hubo nuevos combates entre rebeldes paulistas y fuerzas federales brasileñas. -- Se anuncia que el jefe de la revolución pidió un arreglo

Un violento ciclón azotó la ciudad de Asunción causando importantes daños Duró 15 minutos y provocó gran pánico

CAPITAL FEDERAL

Paraguay y Bolivia

Capital Federal, 28 — Algunas noticias recibidas anoche pero que no fueron confirmadas, daban cuenta de haberse producido un choque sangriento entre fuerzas paraguayas y bolivianas en la zona del Pilcomayo. Según los primeros informes, las tropas bolivianas que venían avanzando por la margen del Pilcomayo habrían sido detenidas y atacadas por un contingente paraguayo lo que habría motivado un recio combate. Más tarde las noticias de Asunción desmintieron la información negando que se hubiera producido ese combate.

Tropas bolivianas

Capital Federal, 28—Nuevas informaciones transmitidas ayer de La Quiaca, confirman que se activa la concentración de tropas bolivianas que se dirigen al Chaco. Refieren que durante el día de ayer estuvieron pasando más camiones con fuerzas y materiales bélicos con rumbo al Chaco. Igualmente informan que hicieron vuelos varios aeroplanos con objeto de orientarse en algunas rutas.

Violento ciclón en Paraguay

Capital Federal, 28 — Anunciado de Asunción que el martes último dicha ciudad fué azotada por un violento ciclón que duró más de quince minutos y causó daños materiales de importancia. El ciclón cabezas de ganado cuántas miles de toneladas de productos industriales argentinos consume nuestro Territorio? A cuántos miles de brazos día ocupación en empresas ferroviarias, fluviales y de transporte el intercambio con Misiones? Un estudio que se ocupe de esto no se ha hecho todavía y seguramente su resultado sorprendería.

Federación Misionera de Foot-Ball

Grandes matches para el domingo

Bajarán a Posadas los clubs: Santa Inés, Indiano de Candelaria y Atlético Apóstoles, a contender con los clubs de la capital: For Ever, Browa y Atlético. Para mañana daremos el programa completo. Cancha Atlético. Precios populares.

ESTUDIO JURIDICO

Dr. Raúl Pedro Fernicola
Abogado
Juan M. Areu Crespo
Procurador Universitario
Asuntos Civiles, Comerciales, Criminales y Correccionales
Sección Especial para Justicia de Paz de la Capital e interior
Anexo: Sección Comercial, Administrativo de Propiedades etc. Correccionales en la Capital Federal, Paraná y Corrientes
Teléfono 2136
Félix Azara 351 (A una cuadra del Banco de la N. Argentina).
Posadas (Misiones)

Fábrica de mosaicos

— De —
Baldessari y Cia.
Mosaicos calcáreos y trabajos en granito artículos del ramo.
Calle San Luis y Córdoba
Todo interesado Material digitalizado con fines educativos, culturales y de investigación, en el marco del «Concurso de subsidios para proyectos de preservación documental 2016» del CEHPE.

Busca del avión

Capital Federal, 28 — Continúa ayer la búsqueda del avión San José perdido en la cordillera. Varios aviadores argentinos que realizaron vuelo buscando al avión, aterrizaron en Chile donde fueron objeto de agasajos.

Vapor encallado

Capital Federal, 28—En la isla Zapatero situada a la entrada de Gualeguaychú, encalló el vapor Ciudad de Corrientes que realiza la carrera Buenos Aires Concordia.

Prisión preventiva

Capital Federal, 28—El juez Dr. Jantus decretó la prisión preventiva del ex-comisario Vaccaro en el sonado proceso sobre las torturas.

Sesión en diputados

Capital Federal, 28—Ayer celebró sesión la Cámara de Diputados. Luego de tratarse algunos asuntos de la orden del día se acordó un pedido de informes al Poder Ejecutivo sobre las condiciones de trabajo y sueldos de los obreros y empleados ferroviarios. A su vez el diputado Pérez Leirós, solicitó informes al Poder Ejecutivo para que éste informe cuales son los motivos por los que no se abonaron los sueldos de vacaciones a los maestros de escuelas especiales. Finalmente se entró a discutir la creación de una oficina de crédito agrícola en el Banco de la Nación aprobándose hasta el artículo 20 de la ley. Se pasó a cuarto intermedio y después se levantó la sesión por quedar sin quorum la cámara.

Gestiones pacifistas

Capital Federal, 28—Continúan activándose las gestiones para buscar evitar la guerra entre el Paraguay y Bolivia. Las cancillerías argentina y brasileña, mantienen activa correspondencia con Chile y Perú. Se sabe que llegó a Santiago el ministro de relaciones exteriores de Bolivia el que va investido como embajador extraordinario. Agregan los informes que inició conversaciones con el gobierno de Chile pues, parece que Bolivia desea conocer la actitud de ese país en el caso de una guerra con el Paraguay. Las noticias de Chile refieren, que allí se hace lo posible para evitar la guerra pero que en caso de conflicto dicho país asumiría una actitud de neutralidad. Ayer se realizó en Chile una significativa reunión diplomática para tratar el asunto.

Busca del avión

Capital Federal, 28 — Continúa ayer la búsqueda del avión San José perdido en la cordillera. Varios aviadores argentinos que realizaron vuelo buscando al avión, aterrizaron en Chile donde fueron objeto de agasajos.

Vapor encallado

Capital Federal, 28—En la isla Zapatero situada a la entrada de Gualeguaychú, encalló el vapor Ciudad de Corrientes que realiza la carrera Buenos Aires Concordia.

Prisión preventiva

Capital Federal, 28—El juez Dr. Jantus decretó la prisión preventiva del ex-comisario Vaccaro en el sonado proceso sobre las torturas.

Lotería de Córdoba

Capital Federal, 28—En el sorteo de ayer de la lotería de Córdoba salieron premiados con 25 mil pesos. El 6848; con 3 mil, 18093; con mil, 24200; con 500 3566, 6194, 25246 y 14623.

Proceso a un aviador

Capital Federal, 28—En el proceso al aviador Alberto de Santú Riestra los peritos que tuvieron a su cargo la investigación lo declaran inocente. Como se sabe, en el accidente perdió la vida el teniente Moscarda.

Preparativos bélicos

Asunción, 28 — Con respecto al conflicto con Bolivia no se han producido novedades de importancia. Han sido llamados a las armas los oficiales de reserva y varias clases con objeto de preparar el ejército para cualquier eventualidad. Han sido desmanteladas las versiones de haberse producido

otro encuentro con los bolivianos en la zona del Pilcomayo. Se sabe que Bolivia está concentrando muchas tropas en la región fronteriza

BOLIVIA

La situación

La Paz, 28 — Continúa siendo grave la situación. Las actividades bélicas se desarrollan sin interrupción pero nada puede adelantarse sobre la declaración de guerra al Paraguay. El gobierno convocará al congreso para el 6 de Agosto a fin de dar cuenta de los acontecimientos y solicitar el pronunciamiento de las cámaras. Han cesado momentáneamente las manifestaciones patrióticas y el ambiente se halla algo más encajado.

BRASIL

Ataques rebeldes

Río de Janeiro, 28—Se anuncia que los rebeldes de San Paulo llevaron un ataque a las tropas del general Monteiro siendo rechazados con grandes bajas. Otras informaciones refieren que el jefe de la revolución general Prestes ha pedido un arreglo en vista de la gravedad de la situación. Los revolucionarios se encuentran aislados y con pocas probabilidades de poder sostenerse mucho tiempo.

ALEMANIA

69 víctimas

Berlín, 28—Es enorme el sentimiento público provocado por el hundimiento del buque escuela alemán en el que perecieron 69 personas entre tripulantes y cadetes. El buque fué abatido por un violento temporal en aguas del Báltico y se hundió en cuatro minutos. Los diarios aparecieron entulados ante la magnitud de la catástrofe. El gobierno decretó duelo nacional como acto de homenaje a las víctimas.

Continúa en la 2a. página

LA FAVORITA
MERCERIA — CONFECCIONES
GRAN SURTIDO EN MEDIAS Y PUNTILLERIA FINA
Artículos Generales para Señoras, Caballeros y Niños
Ultimas Novedades — Alta Calidad
PRECIOS ECONOMICOS
OBSEQUIO A TODO COMPRADOR
Calle Bolivar 290 Posadas
(Al lado de la Farmacia Vicario)

FARMACIA "COLON"
AIDA P. ENRIQUEZ
FARMACÉUTICA NACIONAL
Escrupulosidad y diligencia en la preparación de recetas. — Permanente stock de drogas frescas, constantemente renovadas. — Antisépticos y asépticos al autoclave. — Artículos de perfumería de calidad. — Atenc. personal. — Modicidad de precios.
Colón y Sarmiento

ESTUDIO JURIDICO
Dr. Raúl Pedro Fernicola
Abogado
Juan M. Areu Crespo
Procurador Universitario
Asuntos Civiles, Comerciales, Criminales y Correccionales
Sección Especial para Justicia de Paz de la Capital e interior
Anexo: Sección Comercial, Administrativo de Propiedades etc. Correccionales en la Capital Federal, Paraná y Corrientes
Teléfono 2136
Félix Azara 351 (A una cuadra del Banco de la N. Argentina).
Posadas (Misiones)

Fábrica de mosaicos
— De —
Baldessari y Cia.
Mosaicos calcáreos y trabajos en granito artículos del ramo.
Calle San Luis y Córdoba
Todo interesado Material digitalizado con fines educativos, culturales y de investigación, en el marco del «Concurso de subsidios para proyectos de preservación documental 2016» del CEHPE.

ASUERO TERAPIA REFLEJOTERAPIA
APLICADA POR EL
Dr. E. GOMEZ LLUECA
Médico de la Clínica Nacional de Asuero terapia y del Consultorio Asuero terapia de "La Razón" (Bs. Aires)
De regreso de Europa comunica al público que atenderá en esta localidad los días 24, 25, 26, 27 y 28 del mes de Julio en el Hotel Iguazú, del Sr. Robba.
Todo enfermo deberá hacer una consulta previa para la aplicación del método en la que se indicará o no su utilidad.

FEDERAL

El único jabón que no agrieta las manos.
Suaviza, Blanquea y Perfuma la ropa.
Representantes:
Escudero y Dufour
Teléfono 673

Continuación del servicio telegráfico

Dos hundimientos

Berlín, 28—Se anuncia que el buque alemán Renar chocó con un submarino soviético hundiendo a ambos. Las tripulaciones fueron salvadas.

FRANCIA

Condenado a la guillotina

París, 28—La Corte del Asis del Sena, condenó a la guillotina al asesino de M. Doumer Gurgolof. Este dijo al escuchar la sentencia, estoy sano y quiero morir. Durante las deliberaciones del tribunal se desarrollaron escenas dramáticas, cómicas y trágicas. La esposa de Gurgolof pidió clemencia para ella y su hija y lloró amargamente al conocer la condena a muerte de su esposo.

Accidente de aviación

Capital Federal, 28—Ayer ocurrió un accidente de aviación en El Palomar. Mientras realizaba un vuelo el alumno cabo 1º. Alfredo Bello, por una brusca maniobra el aparato se precipitó al suelo desde una altura de 30 metros. El aparato quedó totalmente destruido y el alumno recibió heridas de consideración.

Agradecimiento

Otra cura del doctor Gomez Llueca

El joven Urbano Fernández que desde hacía dos años sufría de constipación intestinal; ha sido curado por el doctor Gomez Llueca con una sola aplicación trigeminal. Nos pide que por medio de estas líneas expresemos su agradecimiento al mencionado facultativo.

Club Atlético Posadas

Asamblea

Se comunica a los asociados y jugadores en general que el domingo 31 del corriente se llevará a cabo la Asamblea General de acuerdo al Reglamento, a objeto de renovar la C. Directiva y reorganización de la Institución. Local de reunión: Boxing Club, calle Rioja y Colón a las 10 horas. El Secretario

Itapúa Tennis Club

Los últimos resultados de los partidos del torneo de damas que se viene realizando con singular interés son los siguientes: Sra. de Vieweger v. Sta. Martínez 4/6, 3/6. Sta. Fernández dos Santos v. Sta. Macías 6/0, 6/1. Sta. Lopez v. Sta. Etchepare 6/2, 6/0. Sta. de Vieweger v. Pocha Recca 6/4, 2/6, 6/4. Sta. Martínez v. Sta. Lopez 6/1, 6/2. Sra. de Tovar v. A. Recca 0/6, 1/6. Sra. de Vieweger v. A. Recca 2/6, 3/6. El sábado serán publicados los nombres de los aficionados que participarán en el torneo de caballeros los que deberán jugar el domingo próximo.

Posadas y Asunción se comunican desde hoy telefónicamente

Palabras del gobernador doctor Acuña y del ministro del interior del Paraguay

Esta mañana a las 11 horas fué establecida oficialmente la comunicación telefónica de Posadas con la capital del Paraguay. El gobernador del territorio conversando con el ministro del interior de la nación amiga, le manifestó lo siguiente: «Tengo el mayor gusto en presentar mis saludos, Señor Ministro. Soy un antiguo y sincero amigo del Paraguay y me felicito doblemente de tener esta ocasión de inaugurar con carácter oficial este medio de comunicación que ha de acentuar la estrecha amistad de nuestros países». El doctor Víctor Abente contestó: Yo también tengo el mayor gusto en saludarle, Señor Gobernador y puedo asegurar que comparto sus impresiones sobre la utilidad de este nuevo medio de comunicación, al acercar más a nuestros pueblos, si ello fuera posible, dada la amistosa intimidad de relaciones existente. El gobernador agregó: le ruego presentar con mis votos por la prosperidad del Paraguay mis atentos saludos al señor Presidente

doctor Guggiari y demás miembros del gobierno y le pido especialmente tenga la bondad de transmitir mi saludo personal afectuoso a mi amigo, el señor ministro de relaciones doctor Arbo.

Contestó el ministro: también me complazco en saludar al señor Gobernador en nombre del gobierno y presentarle mis votos por la prosperidad argentina.

El gerente la Compañía me dice que dentro de un momento esta llegará la comunicación con el ministro de Relaciones Exteriores.

Pocos momentos después, los doctores Arbo y Acuña mantuvieron una extensa conversación en la que el primero recordó con todo afecto, el territorio de Misiones».

VIDA SOCIAL

Dr. Gomez Llueca

Nos informa el doctor Gomez Llueca, especialista en asterooterapia, que permanecerá en esta capital hasta mañana a las 12 horas con objeto de terminar el tratamiento a varios enfermos.

Gira Escolar

Hoy se ausentará para Bonpland a proseguir su gira de inspección escolar el visitador de escuelas señor Antonio F. Hermida.

Cine Sarmiento

La Muchacha del Circo

Es el título de una gran película que se estrenará hoy en el cine Sarmiento. Se refleja en el film la vida interior y exterior de uno de los circos más grandes del mundo, con sus gigantes, sus elefantes, sus fieras y sus tragedias. La hermosa cinta ha sido interpretada por famosos artistas de la pantalla.

Remates Judiciales

Por

Domingo M. Bencivenga

El día Domingo 31 de Julio próximo a las 9 horas en punto, inaugurando mi nuevo sillón Escritorio de la calle San Lorenzo y San Martín, cuadra del correo Central, procederé a efectuar los remates de mercaderías y muebles que ilustran los siguientes EDICTOS:

Judiciales

Por disposición del señor Juez de Paz de esta capital, se hace saber, por edictos que se publicarán por tres días en el diario LA TARDE de esta ciudad, y estrados de este juzgado, que el Martillero Público don Domingo M. Bencivenga, procederá a vender en pública subasta, sin base y al mejor postor, una vitrola Electromphon con membrana Columbia, y treinta y seis di-

cos. Resuelto en el juicio civil No. 416, año 1931, «Caratulado Santa María y Ota. contra Faundo Fritez» por cobro ejecutivo de pesos.

Posadas, Junio 10 de 1932.

César Echeverría Secretario

Por disposición del señor Juez de Paz de esta capital, se hace saber por edictos que se publicarán por tres días en el diario LA TARDE de esta ciudad, y estrados de este juzgado, que el Martillero Público don Domingo Bencivenga, procederá a vender en pública subasta sin base y al mejor postor, una máquina de coser «Singer», en buen estado. Resuelto en el juicio No. 876, año 1930. «Caratulado Santa María y Ota. contra Bonifacio Paniagua por cobro de pesos».

Posadas, Junio 10 de 1932.

CÉSAR ECHEVERRÍA

Por disposición del señor Juez de Paz de esta capital, se hace saber por edictos que se publicarán por tres días en el diario LA TARDE de esta ciudad, y estrados de este juzgado, que el Martillero Público don Domingo Bencivenga, procederá a vender en pública subasta sin base y al mejor postor, una máquina de coser «Cabrío», en buen estado. Resuelto en el juicio civil No. 887, año 1930. «Caratulado Santa María y Ota. contra Natalia S. de Brum por cobro de pesos».

Posadas, Junio 10 de 1932.

CÉSAR ECHEVERRÍA

Por disposición del señor Juez de Paz de esta capital, se hace saber por edictos que se publicarán por tres días en el diario LA TARDE de esta ciudad, y estrados de este juzgado, que el Martillero Público don Domingo Bencivenga, procederá a vender en pública subasta sin base y al mejor postor una vitrola marca «Lord» en buen estado. Resuelto en el juicio civil No. 535, año 1931. «Caratulado Santa María y Ota. contra Eugenio Díaz Pérez por cobro ejecutivo de pesos».

Posadas, Julio 27 de 1932.

CÉSAR ECHEVERRÍA

Acto seguido por cuenta y orden de sus dueños procederá a rematar sin base, al contado y al mejor postor, las siguientes mercaderías de primera calidad: 10.000 kilos de yerba mate molida y atacada, buena clase, a probar en el acto. Cien botellas de vinos especiales debidamente estampilladas. Sesenta evolveres muy buena imitación math Wesson. Alhajas de fantasía y objetos de arte, aros, collares, anillos, pendientes, pliseras en gran cantidad, diversidad de modelos; e infinidad de otras cosas que por su extensión no se detallan.

Remate de propiedades particulares

1º—Un hermoso terreno de 15x25 metros sobre la calle Ayacucho entre Tucumán y Santiago del Estero. Obsequio gratis 15.000 ladrillos que están allí. Base: \$ 2.500 m/n.

2º—Otro hermoso terreno de 14x34 mt. ubicado sobre «Santiago» del Estero, entre «Olga» y «San Lorenzo». También obsequio gratis 10.000 ladrillos. Base: \$ 1.800 m/n. Títulos perfectos inscriptos en el Registro. Comisión 1% en los muebles y mercaderías y el 2% en los inmuebles. Señala satisfacción.

Domingo M. Bencivenga Martillero Público

Vendemos

Bolsas vacías para yerba ARPILLERA Precios incompetibles Wardecki y Szpetun Av. Corrientes 660 Teléfono 2229

AGRICULTORES CAPITALISTAS

DIRECTORIO:

Preidente: A. J. Schwelm Vice-Presidente: G. C. Pasman Directores: A. S. Gibbs Sjr H. H. Leng

Dr. A. E. Shaw C. A. Tornquist Dr. E. A. Tornquist Sindico: Dr. J. S. de Anchorena Asesor Letrado: Dr V. F. López

Visisen nuestras colonias:

Eldorado, Monte Carlo y Puerto Rico las más florecientes del Alto Paraná, Territorio Nacional de Misiones

Vendemos lotes de terreno desde 20 hectáreas con facilidades de pago muy ventajosas.

Soliciten informes y folletos, que les serán enviados de inmediato.

COMPANIA ELDORADO S. A.

VIAMONTE N 550

BUENOS AIRES



Material digitalizado con fines educativos, culturales y de investigación, en el marco del «Concurso de subsidios para proyectos de preservación documental 2016» del CEHIPE.

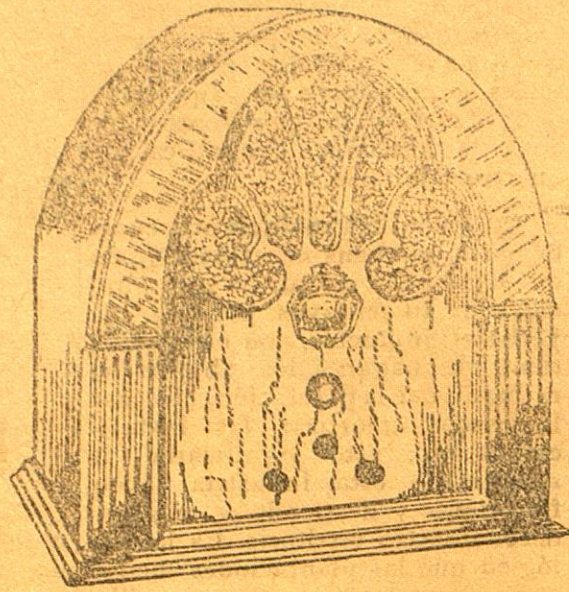
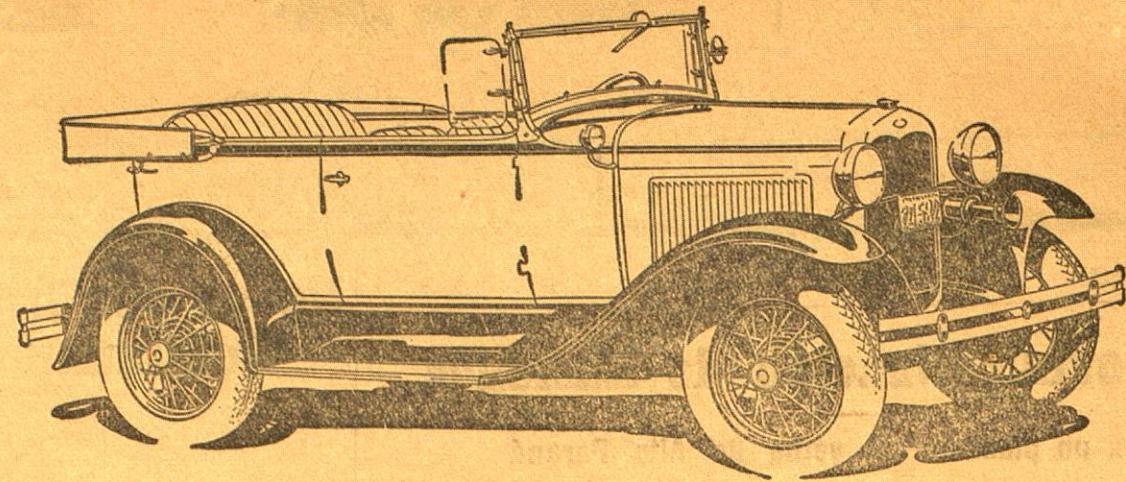

Le gustaría obtener sin gastar un centavo un magnífico auto Ford doble faeton flamante valor 2580.— pesos? o una potente Radiola eléctrica Victor Superette, valor 455.— pesos y otros hermosos y útiles regalos?

Posadas

INTERVENGA en el 1er. Gran Sorteo con el que la Farmacia y Droguería LA ARGENTINA retribuye a sus favorecedores.

Misiones

La empresa de transporte más vieja del litoral Argentino.

Cincuenta y siete Años de servicios Responden moralmente con una Garantía material Absoluta, lo que Da a esta empresa: Organización, Responsabilidad y Antigüedad.

La Cargadora MAC LEOD Hnos.

Buenos Aires Bolivar 375

Posadas--Santa Fe 385 Teléfono 2285

También su señora quiere hablar con sus amigos—Dele un teléfono de la Compañía Internacional de Telefonos S. A.

Pedro Rebollo (H.) JUDICIAL

EDICTO El Juez Letrado de Misiones Doctor Fernando Dupuy, hace saber por veinte días que el martillero don Pedro Rebollo (hijo) fué designado a subastar el solar N. E. de la Manzana 114 de este municipio, con la base de los 2/3 de su tasación, o sea la suma de \$ 23.343,32 —juicio Ayreult Eugenio O. sucesión Antonio Torre—cobro de honorarios.

Posadas, Julio 5 de 1932. Manuel Olivi Olmos. NOTA: El presente remate se efectuará el día siete de Agosto a las 10 horas, en la casa de Remate calle Bolívar No. 218. Señala Comisión 2% Posadas, Julio 7 de 1932. PEDRO REBOLLO (hij) Martillero Público

EDICTO

El Juez Letrado de Misiones doctor Fernando Dupuy, secretario del autorisante hace saber por el término de treinta días que el señor Manuel Branas solicita Posesión Treintena de los siguientes inmuebles. Lote número 1 de la subdivisión del solar Nord Oeste de la manzana 94 de este municipio compuesto de 866 metros de frente al Norte sobre la calle San Martín igual extensión en su contra frente Sur por 3292 mts. en los costados Este y Oeste Lote número dos fracción mitad Este del solar Nord Oeste de la manzana 94 de este municipio compuesto de 432 metros de frente sobre la calle San Martín al Norte igual extensión en el contrafrente Sur por 32.008 mts. en los costados Este y Oeste.—Posadas, Julio 11 de 1932.—Emilio Galán, Secretario.

LECHERIA "LA MISIONERA"

Participa que dispone de leche pura pasteurizada al precio fijo para todo el invierno de

0.30 el litro

Pedidos a los carros repartidores, en su local calle San Lorenzo y por teléfono 598

Suillermo E. Jacobsen

Agente en el Territorio de los productos

"TEXACO"

Nafta y Kerosene, Aceites y Grasas Lubrificantes.— Venta del insecticida mundial "BLAK FLAG", el más mortífero. No atonta los insectos; los mata y es el más barato, pruébelo. Mata cucarachas, moscas, chichos, mosquitos y otros insectos.

Escritorio y Depósito: Calle Camino al Zaimán N° 52 al 56

Edificio propio.— Teléfono 2235

POSADAS

MISIONES

MISIONES PROVINCIA

BIBLIOTECA PUBLICA DE LAS MISIONES

Juan B. Mola y Cía.

Casa Importadora — Almacén por Mayor

Especialidad en yerba argentina marca «MOLA» (Registada). — Agentes de la Cia. Nacional de Seguros LA AGRARIA. — Concesionarios de los productos de la Cervecería Argentina QUILMES, orgullo de la industria nacional, las insuperables cervezas CRISTAL, BOCK, CHOP, CRISTAL y EXTRACTO DE MALTA QUILMES, del acreditado vino LEPANTO el que más se vende en el Territorio, y de las famosas Cajas de Seguridad SANTA MARIA.

PRODUCTORES DE MADERAS

Navegación a vapor del Alto Paraná, de Posadas a Puerto Mández y escalas, servida con el cómodo

Vapor «IBERA C.»

con salidas fijas de Posadas, los días 1, 11 y 21 de cada mes.

Casa Central en Posadas (Misiones) — Escritorio en Buenos Aires
Santa Fé 413/19 Bm. Mitre 1265

«LA PAZ DE LAS NACIONES»

de

MANUEL JOSE PACHECO

La acreditada casa de Manuel José Pacheco ofrece al público los ramos de almacén, ferretería, artículos en general ventas al por mayor y menor. Ha recibido un gran surtido de mercaderías en general y sigue recibiendo actualmente.

No admite competencia porque sus mercaderías son garantidas en calidad y reducidas en sus precios

No se deje engañar por grandes que sean los detalles de propaganda de muchas casas.

¿Por que vende artículos tan buenos y baratos? sus compras y ventas son al contado.

Visiten y se convencerán

Junín 651 al 659

Posadas — Misiones

INSTITUTO MUSICAL

INCORPORADO AL

Conservatorio D' Andrea

de la Capital Federal

Directora: Sta. HILDA E. BELLONI

Desde el 1° de Marzo de 1932 comienzan las clases

BUENOS AIRES 133

La Italia

Cía. DE SEGUROS FUNDADA EN 1887

Se trasl. a la calle Córdoba 382

Teléfono 333

Posadas

Quilmes Cristal, Quilmes Pock y Malta Quilmes

Tres productos que siempre han sido insuperados, que no se hallan expuestos a las alternativas de la temperatura como sus similares, inferiores manteniéndose invariablemente, inmejorables. Recomendase muy especialmente, verificar la cápsula metálica, a fin de evitar posibles involuntarias confusiones pues, los productos QUILMES en razón de su superioridad, se venden a precios ligeramente más elevados que los de sus competidores.

Almacén HIERRO

— DE —
Román Hierro

Vidrios ingleses sencillos y dobles, por cajones cerrados y cortados a medida

Precios que no admiten Competencia

RERU

Teléfono N.º 560
POSADAS

Antes de hacer sus compras

Consulte precios a la LIBRERIA DEL COLEGIO

Banco de Londres y América del Sud

Casa Matriz: 6, 7 y 8 Tokenhouse Yard, Londres
Establecido en 1862

Capital y Fondo de Reserva £ 5.040.000 Esterlinas

Afiliado con **Lloyds Bank Ltd.**

Sucursales propias en la Argentina:
Buenos Aires, Avellaneda, Bahía Blanca, Rosario, Mendoza, Córdoba, Concordia, Tucumán, Paraná, Azul, Tres Arroyos, Santa Fé.

Sucursales en Paraguay, Uruguay, Brasil, Chile, Colombia, Francia, Portugal y Bélgica.

Agencia en los EE. UU. de América.

Directamente relacionado con el **Unión des Banques Suisses**
Agentes en todas las partes del mundo.

Sucursal Posadas: Calle Bolívar 277 - 287

Dirección telegráfica: LONDONBANK Casilla de Correo No. 1

Horario de Invierno: Días hábiles: De 10 a 15
Sábados: De 10 a 12 horas

Atención

nueva Farmacia Vicario, situada en la calle Bolívar, local que ocupaban las ex-farmacias de Padrés y chio, encontrará el público un surtido completo de

Drogas frescas, recién recibidas. de marcas patentadas; Perfumería legítima; Artículos de Fotografía, Óptica, ortopedia. Antisépticos y asepticos al autoclave.

La mejor garantía que puedo ofrecer a mis favorecidos, es mi permanencia constante en la farmacia.

Modicidad en los precios

AURELIO VICARIO
Farmacéutico

Chacra Experimental y Viveros de Citrus

Plantas sanas y vigorosas de las variedades más convenientes para nuestra región sobre pie de **Apepú Trifoliata y Lima de Persia**. De yemas seleccionadas de plantas madres de «Pedigrée»

Naranjas Tardías. Valencia-Lue Gim Gong y Hart

Naranjas tempranas: **Hamlin y Pearson Brown**

3 variedades de sanguíneas

Las mejores variedades de Ombligos.

mandarinos: POMELOS y KUGOATS

La sanidad de mis plantas está garantida por el control directo que ejerce la sección Policía de los Vegetales del Ministerio de Agricultura de la Nación, la que los hace inspeccionar mensualmente.

Precio según tamaño de las plantas desde \$ 0.40 a \$ 0.70 centavos m/nacional.—Por plantas perfectamente embaladas para que resistan un largo transporte sin sufrir

Por cantidades mayores precios convencionales.—Ocurrir a

HUGO von ZESCHAU

Establecimiento «La Jostina»

Bella Vista (Cerro Corà) — Teléf. N. 7 — Misiones

Asociación Argentina de Plantadores de Yerba Mate

Convocatoria

De acuerdo a las disposiciones de los Estatutos, se cita a los señores socios a concurrir a la Asamblea General Extraordinaria que se realizará el domingo 31 de Julio, a las 8 horas, en el Teatro Español, de acuerdo con la siguiente:

Orden del día

- 1.º—Lectura y aprobación del acta de la Asamblea anterior.
- 2.º—Resolución tomada por la Comisión Directiva sobre la situación de los asociados.
- 3.º—Transformación de la Asociación en Cooperativa.
- 4.º—Discusión y aprobación de los nuevos Estatutos.
- 5.º—Elección del Directorio y síndicos que establezcan los Estatutos.
- 6.º—Formación del capital social.

Para comer bien visite Vd. la

FRUTERIA y FIAMBERRIA

«Buenos Aires»

Siempre encontrará cosas nuevas y recién recibidas

S. PLANTIER y Cia.

Frente al Banco de la Nación

Teléfono 145 Posadas

JUDICIAL

POR

DOMINGO M. BENCIVENGA

Gran Remate de Propiedades

(En Villa Lanús)

Los días feriados 14 y 15 de Agosto próximo, a 9 horas en punto, hasta terminar, en el local frente a la Capilla de Villa Lanús, procederé a rematar por orden judicial las excepcionales terrenos loteados amojonados pertenecientes a la sucesión de don Leopoldo V. Lanús, los que por su proximidad al corazón de Posadas, capital de Misiones, distante tan solo 5 kilómetros de ella ubicados a un costado del camino general y única arteria principal de entrada y salida al interior del territorio; los que por su altura se domina ampliamente esta Ciudad, la de Cañadaria, Encarnación (Paraguay) y a la vez la errante magestad del Río Paraná; los que por la excelente calidad de sus tierras y aguas, aptas para todo destino, insuperables para quintas, recreos, granjas, criaderos, etc., hacen que sea esta la única oportunidad para adquirir en remate público con pocos pesos, dichas tierras, que son de rápida valorización, solucionando así económicamente a muchos hogares el problema de la vivienda, todo de acuerdo con el siguiente DETALLE:

Lote	Manzana	Sección	Dimens.	Fa e	Lots	Manz na	Sección	Dimens.	Base
a-c	12	a	50x50	\$ 200.-	f	21	e	50x50	200.-
e-d-e	15	a	25x50	150.-	a-b--d	25	e	25x50	150.-
d	16	a	25x50	150.-	abdefgh	26	e	25x25	100.-
b-c-d	21	a	50x50	200.-	abdefgh	26	e	25x25	100.-
b-c	26	a	25x50	150.-	abdefgh	27	e	25x25	100.-
a	26	a	50x50	200.-	a-d	21	e	50x50	150.-
c-d	30	a	50x50	200.-	a-c-d	22	e	50x50	150.-
a-b-c	32	a	50x50	200.-	e	24	e	20x50	200.-
f	35	a	50x50	200.-	a-b	24	e	50x25	150.-
c-d	35	a	25x50	150.-	a-b	17	e	25x50	150.-
a	36	a	50x50	200.-	c-d	17	e	50x50	150.-
b-c	36	a	25x50	150.-	a-b-e-g	18	e	50x50	150.-
f-e-d	39	a	25x50	150.-	a-b-c-d	19	e	50x50	150.-
f-e-d-c	40	a	25x50	150.-	a-b-c-d	14	e	50x50	150.-
a-b	40	a	50x50	200.-	e-d	16	e	50x50	200.-
e	5	b	50x50	200.-	a-b-f-e	16	e	25x50	150.-
a-b-c-d	8	b	25x50	150.-	a-b-f-e	9	e	25x50	150.-
f-e	8	b	50x50	200.-	d-e	9	e	50x50	200.-
d-e	10	b	50x50	200.-	a-b-c-d	10	e	50x50	200.-
a-b-c-d	2	b	25x50	150.-	a-b-c-d	12	e	50x50	200.-
a-d-c	8	b	50x50	200.-	d-e	1	e	25x50	150.-
f-e	2	b	50x50	200.-	a-b-d	2	e	25x50	150.-
b-c-d	6	b	25x50	150.-	a-b	31	d	50x50	200.-
b-c-d-e	15	b	25x50	150.-	c-e-f	31	d	25x50	150.-
a-f	15	b	50x50	200.-	a-b	30	d	50x50	200.-
a-b-c-d	13	b	50x50	200.-	c-d-e-f	30	d	25x50	150.-
a-b-c-d	12	b	50x50	200.-	a-b	29	d	50x50	200.-
b-c-d-e	16	b	25x50	150.-	c-d-e-f	29	d	25x50	150.-
a-f	16	b	50x50	200.-	a-b-c-d-e	28	d	50x20	200.-
a-b	17	b	50x50	200.-	a-b-c-d	11	d	50x50	500.-
e-f	1	b	50x50	200.-	a-b	23	d	50x50	200.-
b-c	18	b	50x50	200.-					

NOTA.—Solicitan informes, prospectos y planos en Villa Lanús, al heredero don Tito Lances o al señor Alfredo Alcoba en su Granja «La Porfia» y en Posadas en el Escritorio del Martillero: Salta y San Luis.

Domingo M. Bencivenga

SEÑA 8 o/o - COMISION 2 o/o a cargo del comprador.

José Molli y Cía.

Constructor - Proyectista

Planos y presupuestos para todo trabajo perteneciente al ramo.

SAN MARTIN (EDIFICIO EN CONSTRUCCION DE LA SOCIEDAD COSMOPOLITA DE S. M.)

Panadería y Almacén

«La Silenciosa»

LA MAS MODERNA DEL TERRITORIO

Especialidad en Pan de Viena, Francés y Criollo. Medias Lunas, Galleta Especial, Marinera, Tostada, Bizcochos y Bizcochitos.

Depósito de Harina

BOLIVAR 178

TELEFONO 634

TALLER MECANICO

DE

PRUDENCIO SANCHEZ

CALLE RIOJA N.º 235

al lado de la Policía

Vulcanización de Cámaras y Cubiertas

Rapidez y Economía.—Pruebe Vd. y se convencerá.

GARAGE

Se reciben coches para cuidar por mensualidades.

PRECIOS CONVENCIONALES

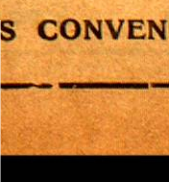
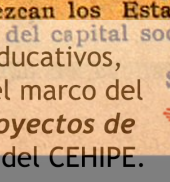
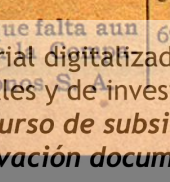

El aviso, constituye la fuente de ganancias del comercio moderno. Busque en estas páginas uno que le interesa

ROTURA DE RELACIONES

Cuando a esto se llega es porque algunas de las partes se encuentran a disgusto, incómodas, no le agradan ciertos colores o porque realmente precisan renovar la pintura de su Automóvil. A llegado el momento. Como hacerlo, y dónde. En el garage y taller mecánico Don Bosco anexo pintura Duco. El pago en cuarenta y cinco semanas a dos pesos con cincuenta centavos por semana, y además tiene derecho a una sorpresa que lo puede librar de pagar desde la segunda semana, o sea por dos pesos con cincuenta un automóvil pintado al Duco. De la serie de Cien Automóviles que dan pocos bonos, apresúrese a solicitar su bono.

San Lorenzo 330.

Societá Italiana di M. Socorso

Convocatoria

Se convoca a los señores socios a la Asamblea General Ordinaria, que tendrá lugar el domingo 7 de Agosto próximo a las 16 horas en el local planta alta del Edificio Social, Bolívar N. 318 con la siguiente

ORDEN DEL DIA:

- 1.º—Lectura de la Memoria y aprobación del Balance del Ejercicio 1931/32.
- 2.º—Elecciones generales de la C. D.
- 3.º—Designación de dos socios para firmar el acta conjuntamente con el señor Presidente.

Posadas, Julio 25 de 1932.

Juan Ricci
Secretario

Victor Mutinelli
Presidente

EDICTO

Por disposición del Juez Letrado de Misiones Dr. Carlos Colman Lerner, cita y emplaza por treinta días a herederos y acreedores de don Basilio Fedorak.—Posadas, Julio 22 de 1932.—
Ernán E. Espeche, secretario.

Depósito de Papas y Alfalfa de SANCHEZ Hnos.

Ventas por Mayor y Menor

Precios módicos

Teléfono 937

Chacra No. 4

Posadas

Confitería y Pastelería LA PALMA

Avisa a su clientela que se ha trasladado en su propio local, Sarmiento No 311 entre la Farmacia Colón y el Diario "La Tarde" como también su fábrica de masas y pasteles.

Se venden Masas, Postres, Pasteles, Pan dulce y Bombones al por mayor y menor.
Se sirven Lunchs para casamientos y bautizos.

PIDAN PRESUPUESTO.

Sarmiento N. 311

Teléfono N. 704

Molinos Yerbateros

R. Couzier & Cía.

Compradores permanentes de yerbas misioneras elejidas.

Dirijir ofertas a nuestro representante

Sr. Esteban Roulet

Candelaria (Misiones)

Buenos Aires

Porto União

Rosario de Sta. Fé

Rivadavia N. 3081

Brazil

Santa Fé N. 2479

Hotel España

JOSÉ BAS

Amplias Comodidades para Familias

Precios especiales para viajantes

Salones para Banquetes, Lunchs, etc.

Agua corriente en todas las habitaciones, cuartos de baño, garajes, etc.

BOLIVAR 431 — TELEF. 726

Posadas (Frente al Mercado) Misiones

ANEXO: Bar, Café, Vinos, Cervezas, Refresco, Empanadas y Fiambres en General

Bolívar 429 — Teléfono 2105

HOTEL "COMERCIO" PENSION

Buena comida. Piezas limpias
Precios módicos

Se dá comidas a precios reducidos en abono semanal o mensual

VIANDAS: Deade \$ 30 por mes

Gran patio. Entrada y garage para autos y camiones

Calle San Lorenzo 184 a 1/2 cuadra del Correo Teléfono 745 Posada

F. H. de Panza

Almacén - Ferretería - Menaje

Depósito permanente de:

Papas, Cebollas, Ajos, Fiambres, Quesos, Manteca, Forrajes, Leña, Carbón, Grasa de Cerdo

Ventas por mayor y menor

Atención especial para familias con rapido reparto a domicilio.

Haga sus pedidos por intermedio de nuestro teléfono No. 111 y saldrá beneficiado en sus compras.

Toneles vacíos

Compro cascos de vino, vacíos, en buen uso; de grasa y aceite a precios convenientes.

3 de Febrero y Santa Fé

Posadas (Misiones)

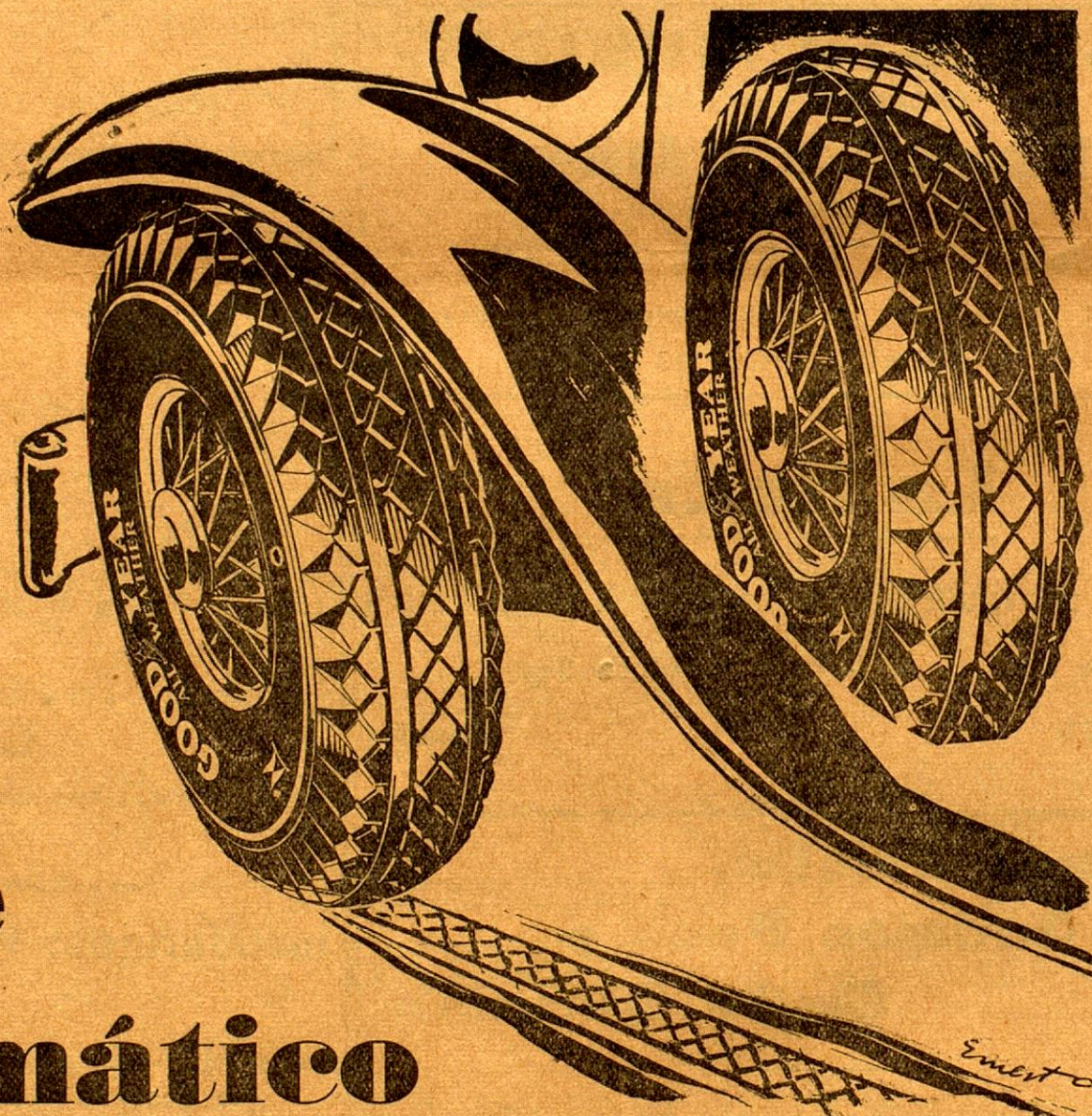

Este Neumático le llevará con seguridad.

El Goodyear All-Weather es seguro, en cualquier camino y en toda estación. Su gruesa banda de rodamiento se incrusta en la carretera y ni el barro ni el agua son obstáculos para su enorme poder de tracción. Cuando quiera viajar con seguridad y con economía equipe su coche con este neumático...

GOOD YEAR
INDUSTRIA ARGENTINA

SANCHEZ y PAGES

Agente en POSADAS, F.C.N.E.A.



CEHIPE

Material digitalizado con fines educativos, culturales y de investigación, en el marco del "Concurso de subsidios para proyectos de preservación documental 2016" del CEHIPE.

MISIONES PROVINCIA

PARQUE DEL CONOCIMIENTO

BIBLIOTECA PUBLICA DE LAS MISIONES