







El aviso constituye la fuente de ganancias del comercio moderno. Busque en estas páginas uno que le interesa

## Banco Hipotecario Nacional

Sucursal POSADAS

Los remates están sujetos a las condiciones generales de los mismos y a las Leyes y Reglamentos del Banco

Informes: Oficina de Remates de C. M. y en Sucursales

El Banco Hipotecario Nacional rematará, en el local de su Sucursal POSADAS el día

**16 DE JUNIO DE 1933**  
(a las 14 horas)

En el Departamento y Colonia San Ignacio  
Sección Yabebiry, T. N. de Misiones

**CAMPO** con plantaciones de yerba mate, con superficie de 25 hectáreas, y designado como fracción b, del lote N° 15.—Se halla a 34 km. al N. E. de la Estación Garupá, F. C. N. E. A. Landa: N. E., fracción c. del lote 15; S. E., fracción a. del mismo lote; S. O., calle en medio fracción c. del lote 10 y N. O., calle en medio fracción a. del lote citado N° 10.

**BASE \$ 5.000 al contado**

NOTA: El que resulte comprador de esta propiedad, podrá acogerse a los beneficios de un préstamo ordinario en cédulas, al interés y plazo de Ley debiendo presentar la solicitud correspondiente dentro de los tres días de realizado el remate, a los efectos de su inmediata tramitación.

Martillero

N° H° 16/2925 Art. 4°

Iniciado en el Diario LA TARDE el día 27/5/1933.—Vt.15/6/933

### EDICTO

Por disposición del señor Juez Letrado de Misiones, doctor Carlos Colman Lerner, se hace saber por cinco días que don Juan Riseardo solicita adición de este apellido.—Posadas, Mayo 8 de 1933.—Ramón E. Espeche, secretario.

### EDICTO

El señor Juez Letrado de Misiones Doctor Fernando Dupuy cita y emplaza por treinta días a herederos y acreedores de Don Juan Danielson.—Posadas, Abril 6 de 1933.

Luis Jorge Rojas

### IMPORTANTE

Desde la fecha atenderé a mi distinguida clientela de la Joyería Bianchi en donde estoy al frente del taller de relojería y lo relacionado con composuras de armas y máquina de escribir y anexos.

Mi norma profesional bien conocida seguirá siendo atendida con todo esmero y garantía en todos los trabajos.

Hugo Spaláing

### Me permita que su niño lllore

disque el 395 que en el acto le llevarán el famoso chupete **KANDY** libre de anilinas y colorantes

Ayacucho 304

### Los mejores caramelos rellenos tipo Suizo

pidalos al 395 y en el acto le serán remitidos.

### CASA KANDY

Bombonería  
Ayacucho 304 Teléfono 395

### EDICTO

Por disposición del señor Juez Letrado de Misiones doctor Carlos Colman Lerner, se hace saber por quince días a Don Luis Santos Legendre que se ha abierto a prueba el juicio por divorcio iniciado por su esposa y se le intima comparezca a estar a derecho, bajo apercibimiento de nombrarse al de ausentes.

Posadas, Mayo 11 de 1933

Ramón E. Espeche  
Secretario

## Lea con atención

El pueblo que no da preferencia en sus consumos a la industria de su propia producción conspira contra el productor, contra el obrero y contra sí mismo.

Empiece Vd. dando el ejemplo. **CONSUMA JABON**

# MONTEJANO

Fabricante: **AMERICO MONTEJANO**

POSADAS Teléfono 547

Todo envase de la fábrica local tiene un precio de 0.40 centavos

## ESTACION DE SERVICIO

### "SAN LORENZO"

Anexa al Taller Mecánico de PEDRO PILLERI

San Lorenzo esq. E. Ríos (frente a la Escuela Normal) Teléfono 724

La única actualmente en condiciones de satisfacer cualquier exigencia en cuanto al LAVADO y ENGRASE general de automóviles y camiones

El lavado se entienda incluso la parte baja del chasis, el engrase se efectúa a presión y pulverización por medio de Elevadores Hidráulicas

No olvide: Taller Mecánico de Pedro Pilleri atendido personalmente por su dueño

## AVISO

### A los fumadores del 43

Se avisa a los fumadores de los cigarrillos 43 Coronas de 0.20; Comunes de 0.25; Superiores de 0.30 y Especiales de 0.35 que los cupones que resulten premiados pasen a cobrarlos a la calle Belgrano 326 domicilio del representante de dicha marca señor Felipe Hueto quien abonará el importe de los premios a la presentación del cupón, los fumadores del interior pueden igualmente dirigirse al domicilio indicado.

## HOJALATERIA y PLOMERIA

— DE —

**GUILLERMO OTT**

ESPECIALIDAD EN TRABAJOS DEL RAMO

Instalaciones de agua fría y caliente  
Construcción de cocinas económicas

TRABAJOS GARANTIDOS — PRECIOS MÓDICOS

Córdoba 364 — Teléfono 982 — POSADAS (Misiones)

(Al lado de Julio Costa)

Para comer bien visite Vd. la

### FRUTERIA y FIAMBREERIA

"Buenos Aires"

**Siempre encontrará cosas nuevas y recién recibidas**

**S. PLANTIER y Cia.**

Frente al Banco de la Nación

Teléfono 145

Posadas

### EDICTO

El Juez de Misiones, Doctor Fernando Dupuy, llama por treinta días a herederos y acreedores de Catalina Krebs de Lütz. Posadas, Abril 5 de 1933.—S. Emilio Galán, Secretario.

### EDICTO

Por disposición del señor Juez Letrado de Misiones, Doctor Carlos Colman Lerner, se hace saber por quince días que se ha señalado la audiencia del día 20 de Junio próximo a horas 10 para que tenga lugar la reunión de acreedores en la convocatoria de acreedores de Don Juan Pedro Larriburu.

Posadas, Mayo 20 de 1933

Manuel Solari Olmos  
Secretario

### EDICTO

El Juez Letrado de Misiones Doctor Carlos Colman Lerner, emplaza por treinta días a herederos y acreedores de Mariano Kaminski.

Posadas, Mayo 4 de 1933.

Ramón E. Espeche  
Secretario

## SASTRERIA Alemana

EMILIO DEDIKIND

Frente P. San Martín - Teléf. 755

Señores:

Me permito afirmar una verdad **ROTUNDA**.

La mejor Sastrería de Posadas es sin duda la

## SASTRERIA ALEMANA

Trabajos garantidos, Teñidos de calidad absoluta, prontitud y esmero, y la más importante atención personal.

ANEXO:

## TINTORERIA TALLER DE SOMBREROS LIMPIEZA EN GENERAL

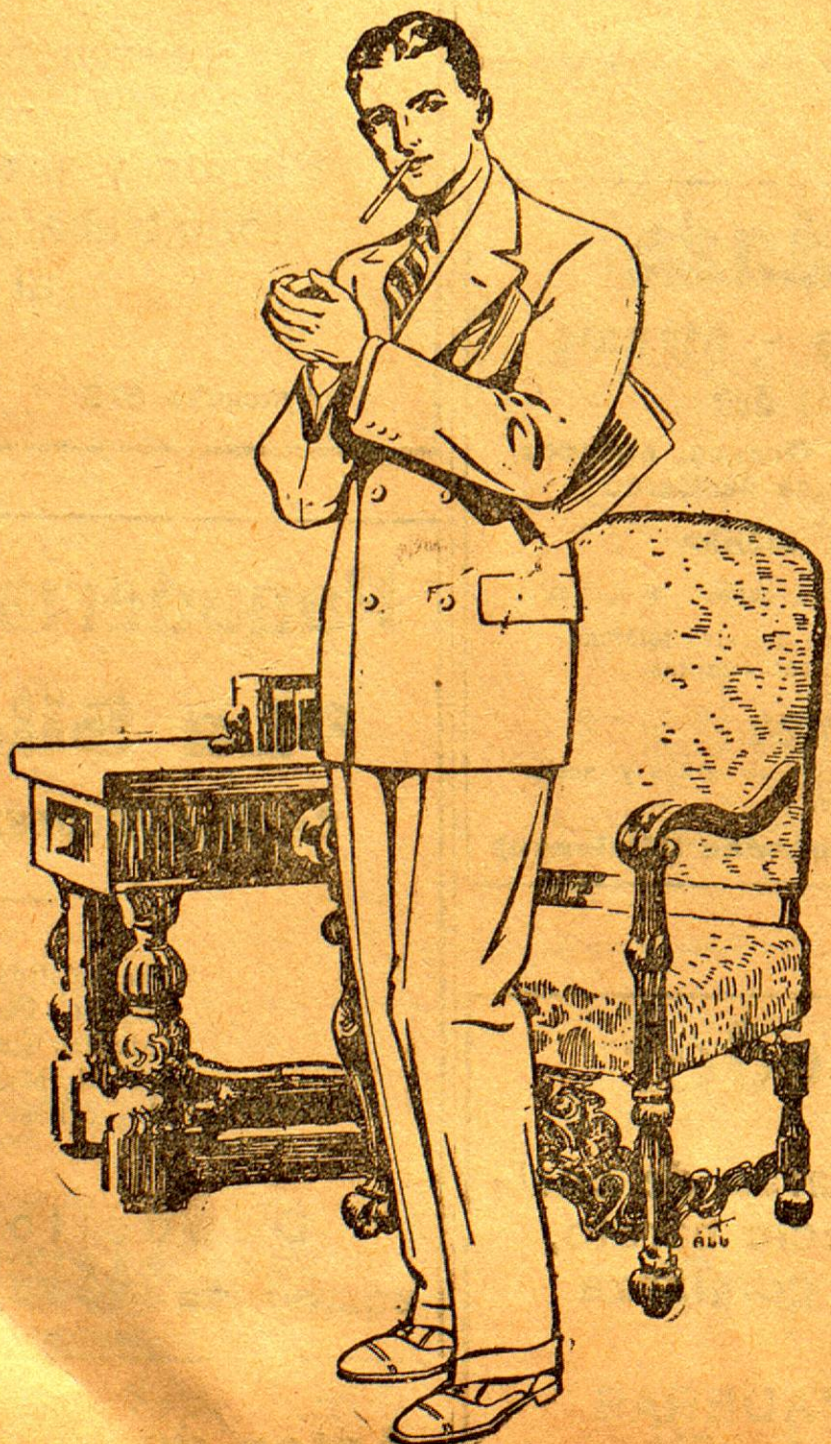

## Banco Hipotecario Nacional

Sucursal POSADAS

Los remates están sujetos a las condiciones generales de los mismos y a las Leyes y reglamentos del Banco.

Informes: Oficina de Remates de Casa Matriz y en la Sucursal

El Banco Hipotecario Nacional rematará, en el local de su sucursal Posadas, el día

**19 DE JUNIO DE 1933**

(a las 14 horas)

**CAMPO** en el Departamento Candelaria, Sección y Colonia Santa Ana, Territorio Nacional de Misiones, con plantaciones de Yerba Mate. Compuesto de 50 Hs., que es fracción C. y D. del lote agrícola N° 7. — Límites: N. O. fracción B. y A. del mismo lote 7; S. E. calle en medio lote 8; S. O. calle en medio lote 28, ambos de la Sección Santa Ana; y N. E. calle en medio parte del lote N° 93, Sección Loreto. Consta de una casa con tres habitaciones y dependencias.

Está situada a 29 km. al N. E. de la Est. Garupá F.C.N.E.A.

NOTA: El que resultare comprador de esta propiedad, podrá acogerse a los beneficios de un préstamo ordinario en cédulas al interés y plazo de Ley, debiendo presentar la solicitud correspondiente, dentro de los (3) días de realizado el remate, a efectos de su inmediata tramitación.

OTRA: El contrato hipotecario vence el 16 de Agosto de 1934.

**Hipoteca \$ 5.300, Base \$ 5.500, Deuda actual \$ 4.299**

**DOMINGO M. BENCIVENGA**

Martillero

N° H° 31/4595—Serie Art° 4°

Aviso iniciado en el diario LA TARDE el 30/5/1933—Vt. 19/6/933

## Fiambreteria Alemana

BOLIVAR 216 (Frente al Teatro Español) Tel. 388

El más grande surtido de Fiambres de Gusto

**QUESOS - MANTECA FRUTAS - CONSERVAS**

Depositorio de la Levadura tropical "Otero Extra" CAFES de gusto elaborado en casa CHOCOLATES y Productos Uhlitzsch

## Pirelli

Materiales de Superior Calidad y siempre frescos para la vulcanización a precios que no admiten competencia, encontrarán en el Taller Mecánico y vulcanización de PEDRO PILLERI. A pedido suministramos cualquier producto.

San Lorenzo esq. Entre Ríos Teléf. 724 Soliciten Precios

Haga sus compras en la **LIBRERIA DEL COLEGIO**



CEHIPE

Material digitalizado con fines educativos, culturales y de investigación, en el marco del "Concurso de subsidios para proyectos de preservación documental 2016" del CEHIPE.

SE ATIENDE A DOMICILIO Y AL INTERIOR MISIONES PARQUE DEL COMERCIO PROVINCIA

BIBLIOTECA PUBLICA DE LAS MISIONES