

LA TARDE—POSADAS (MISIONES), JUNIO 9 de 1933

## La red caminera de Misiones

Ante-proyectos de obras aprobado por la Dirección General de Vialidad

Misiones, por la falta de F. C. C. y la feracidad de sus tierras susceptibles de ser fraccionadas en pequeñas parcelas, necesita esencialmente del camino para facilitar el transporte con medios rápidos que le permitan compensar la apreciable distancia a que se encuentran los mercados consumidores de su producción.

Entendiéndolo así la Dirección Nacional de Vialidad ha reunido los datos que consideró indispensables para la fijación de la Red Nacional de Caminos y la complementaria de la misma teniendo en cuenta las gestiones diversas que en tal sentido se han iniciado y por sobre todo, las verdaderas necesidades de las diferentes zonas de acuerdo a su capacidad productiva.

En el presupuesto de la Reparación para el año 1933 se asigna una partida de \$ 500.000 para abarcar un plan de obras en 3 años (1933-35) de los cuales pesos 183.724 se utilizarán el año corriente, incluyendo en esta cifra la suma de \$ 105.600 para prosecución de obras ya autorizadas.

En la planilla junta se detallan las obras del anteproyecto preparado y las de inmediata realización tan pronto como se hayan recogido sobre el terreno los elementos de juicio indispensables para su aprobación definitiva.

De estas últimas pueden destacarse el camino de Posadas a Tabay como el más necesario para el tránsito sobre la zona del río Paraná, porque une las poblaciones ribereñas más importantes y prósperas y complementan el tramo ya construido de Posadas a Corpus por donde tiene salida hacia la estación del F. C. N. E. A. toda la producción yerbatera de la región; y el puente sobre el Arroyo Garupá, de terraplenes sumergibles con defensas, cuya construcción se

considera impostergable para evitar la interrupción del tráfico en los períodos de las grandes crecientes del Paraná o del propio arroyo Garupá.

De las proyectadas para ejecutar en los años 34 y 35 corresponde un lugar preponderante al camino de Posadas al Iguazú como vía de turismo y de ventajas para fomentar la población por el centro del territorio, ventajas tanto más apreciables si se tiene en cuenta que por tratarse de colonias fiscales permanecerían improductivas y despobladas (desde el año 1929 se han construido ya 48 kilómetros, invirtiéndose la suma de \$ 450.000) y el de Posadas a Ituzaingó (Corrientes), destinado a comunicar con Ituzaingó, primera población ribereña del Paraná al dirigirse a Corrientes y que sería el tramo inicial del camino Posadas Corrientes, pasando por el Norte de la provincia y uniendo las poblaciones más importantes de esa zona ganadera donde actualmente no existen caminos.

Entre los caminos nacionales a proyectarse figura el ribereño de Tabay a las Cataratas cuya importancia queda de relieve al poner en comunicación todos los puertos del Alto Paraná. Como la margen izquierda del río Paraná en todo el territorio de Misiones hallase virtualmente escalonada por un sinnúmero de puentes, algunos de ellos en pleno florecimiento, tales como Caraguatay, Avellaneda, Piray, Eldorado, Puerto 2º, Bemberg, Puerto Aguirre, etc. podría facilitarse su comunicación directa por tierra ya que actualmente es posible únicamente por vía fluvial. Dada la longitud y la cantidad de obras de arte que demandaría una fuerte inversión, su ejecución irá ordenándose por tramos o etapas, tal como se ha hecho con el de Posadas a las Cataratas del Iguazú.

### Plan total de trabajos a ejecutarse en el trienio 1933-1935, en el Territorio de Misiones

Prosecución de obras autorizadas por decreto.—

|  |               |
|--|---------------|
| Puente sobre el arroyo Itaembé                         | \$ 5.630,00   |
| Puente sobre el arroyo Garupá—Terraplenes sumergibles  | « 33.700,00   |
| Camino de Posadas a Tobay-Tr. San Ig. Corpus y S. Pipó | « 72.000,00   |
| Camino de Posadas a Yrbal Viejo por Picada Filandesa   | « 50.362,00   |
| Camino de Apóstoles a San Javier                       | « 110.000,00  |
| Camino de Cerro Corá a Cerro Azul                      | « 40.000,00   |
| Camino de Bonpland a San Javier                        | « 105.000,00  |
| Total  | \$ 522.292,00 |

Plan parcial de trabajos a iniciarse de inmediato.—

|  |               |
|--|---------------|
| Prosecución de las obras autorizadas por decreto del P. E. del 10 de Enero de 1933 | \$ 105.600,00 |
| Puente sobre el arroyo Itaembé   | « 5.630,00    |
| Puente sobre el arroyo Garupá—Tr sumergibles                                       | « 33.700,00   |
| Camino de Posadas a Tobay-Tr. San Ig.—Corpus—S. Pipó                               | « 38.994,00   |
| Total  | \$ 183.924,00 |

## La necesidad de edificios fiscales en el territorio

Recientemente el senado de la Nación, convirtió en ley un proyecto por el cual se autoriza la emisión de diez millones de pesos en bonos cuyo importe se invertirá en la construcción de edificios para las comisarías de policía de la Capital Federal. Sin entrar a discutir la urgencia o necesidad de tales construcciones, debemos decir que no habría ninguna razón especial que justifique tal apuro. Las comisarías pueden funcionar en locales más o menos cómodos ya que con ello no se afecta ni

perjudica el servicio que prestan. En cambio en nuestro territorio lo mismo que en otros, carecemos de edificios para escuelas y observamos con bastante pena, que infortunadamente en verdaderas taperas con grave perjuicio para maestros y alumnos. Y nadie se atreverá a discutir sin exajerar la nota, que los edificios para escuelas son de más urgencia que los destinados a comisarías policiales. Aquí en la propia capital del territorio, tenemos muchas escue-

## Renunció colectivamente el gabinete español. — Motivó la renuncia la falta de confianza presidencial. — La noticia produjo gran sensación. — Háblase de que Azaña presidirá el nuevo gabinete

## Adelantan las gestiones para buscar la paz en el Chaco — Propósito de la Liga de las Naciones. — Mensaje del presidente Ayala

## La firma del pacto por las cuatro potencias causó íntima satisfacción. — Modificaciones pedidas por Francia 16 personas murieron de calor en Estados Unidos

### Un mensaje

Río Janeiro, 9 — El diario «A Noite», anuncia que hoy debe llegar a Porto Alegre la señora del doctor Eusebio Ayala presidente del Paraguay la que luego se trasladará a esta capital. Refiere el diario citado que la esposa de Ayala es portadora de un mensaje que hará publicar en los diarios cariocas y con el cual se opina que podrá llegarse pronto a formalizar la paz en el Chaco.

### Un comunicado

Asunción, 9 — El ministerio de guerra dió ayer un breve comunicado que dice lo siguiente: Los bolivianos atacaron durante todo el día las posiciones paraguayas del sector de Nanawa. Hubo un violento fuego de artillería y ametralladoras y finalmente el enemigo fué rechazado con bajas. En los demás sectores no se registraron acciones de importancia.

### Delegación

Asunción, 9 En vista de que la cuestión del Chaco se ha radicado definitivamente en la Liga de las Naciones, el diario «El Liberal» anuncia que el

las que funcionan en locales inadecuados y antipedagógicos con el agravante de que el erario paga crecidos alquileres. La Escuela Normal que año tras año va dando verdaderas falanjes de maestros que son los que tienen a su cargo la tarea de combatir el analfabetismo, funciona en un local sumamente inadecuado y que se inundan en cuanto caen unas fuertes lluvias. Y resulta vergonzoso que una capital como la de Misiones no tenga para su Escuela Normal un buen edificio como en pequeños pueblos de provincia de mucho menor importancia, ya existen y se han invertido en ellos bastantes miles de pesos.

Queremos pensar en que haya habido despreocupación del gobierno, falta de comprensión de los problemas que tienen los territorios, pero es necesario que alguna vez se reaccione contra tal sistema y se piense que no hay derecho a que se hagan distinciones y se establezcan privilegios. Y hoy que vemos que el gobierno acomete un plan de construcciones de edificios fiscales, reclamamos que por lo menos sea equitativo el reparto y que a Misiones no se la excluya.

Por las escuelas, por los niños y por la enseñanza que es la base de todo progreso, debe ser tenida en cuenta la reclamación que formulamos.

Paraguay enviará una delegación especial a Ginebra para que intervenga en las discusiones. Esa delegación será presidida por el ex-ministro de relaciones exteriores doctor Zubizarreta.

### Alcance de una declaración

Asunción, 9 La cancillería hizo conocer un comunicado sobre las instrucciones dadas al delegado paraguayo en la Liga de las Naciones. Por ese comunicado se hace saber que el Paraguay no ofreció nunca una salida al mar a Bolivia para evitar complicaciones pero que este asunto lo mismo que otros podrán ser discutidos en la conferencia de los países del A.B.C. y Perú.

### Envío de una comisión

Ginebra, 9 — El comité del Chaco de la Liga de las Naciones se reunió ayer para deliberar sobre la situación. Se tiene entendido a estar a los informes sumiistrados, que la Liga hará nuevas proposiciones al Paraguay y Bolivia para solucionar el conflicto. Dichas proposiciones sería el envío de una comisión investigadora al lugar de las operaciones y en cuanto al arbitraje podría ser iniciado ante la corte de justicia de la Haya. El delegado paraguayo se manifestó conforme con tal propósito pero el boliviano dijo que debería consultar previamente a su gobierno.

### Nota sensacional

Capital Federal, 9 — En lugar destacado y bajo el título de «Nota Sensacional», «La Nación» publica una carta de un político argentino radicado en el Uruguay y que está dirigida a un alto jefe del ejército nacional relacionándose con un movimiento subversivo. Dice el citado diario que en poder del gobierno obran otras cartas del mismo tenor.

### El uso de banderas

Capital Federal, 9 — En el asunto del uso de banderas y el decreto del poder ejecutivo reglamentándolas, el gobernador de Entre Ríos doctor Richeverre contestó al telegrama del ministro del interior. Se hacen varias consideraciones y termina aceptando la tesis del doctor Melo Empero, reclama para Entre Ríos el derecho de reglamentar lo que se refiere a las banderas partidarias.

### Sobre el pacto

Capital Federal, 9 — Los telegramas de Europa dicen que causó íntima satisfacción la firma del pacto por las cuatro potencias. Anuncian que a última hora se le hicieron algunas modificaciones por pedido de Francia. Expresan que la situación ya era tan grave que se temía una catástrofe. Ahora las cosas parecen haber mejorado y hay más tranquilidad. Agregan que en Francia motivará grandes discusiones en el parlamento cosa que no ocurrirá en Italia y Alemania, países donde el parlamentarismo juega un papel de poca importancia.

### Huelga de hambre

Capital Federal, 9 — Los presos alojados en el pabellón 7 de la cárcel de Villa Devoto iniciaron la huelga de hambre en son de protesta por la prolongada detención sin decirles el motivo.

### Acuerdos

Capital Federal, 9 — El Poder Ejecutivo pidió ayer acuerdo para designar embajador en el Brasil al doctor Ramón J. Carcano. Igualmente lo solicitó para trasladar al actual embajador en el Brasil señor Mora y Araujo al Perú y al del Uruguay a Italia.

### Trabajo nocturno

Capital Federal, 9 — El Departamento Nacional del Trabajo designó ayer una comisión tripartita integrada por patronos y obreros panaderos así como representantes del referido organismo. Esta comisión estudiará lo referente al trabajo nocturno en las panaderías y su prohibición.

### En Comodoro

Capital Federal, 9 — Informan de Comodoro Rivadavia, que un grupo de comunistas que encabezó una manifestación llegó hasta la municipalidad dando gritos contra el presidente de la comuna.

### Careos

Capital Federal, 9 — Anuncian de Rosario que el juez Corvalán efectuó ayer varios careos entre los detenidos como mafiosos a fin de aclarar algunos detalles

sobre el secuestro de Marcelo Martín. Galiffi fué careado dos veces. Con respecto a la libertad de Galiffi, se dice que ella dependerá del resultado de los últimos procedimientos ordenados por el juez.

### Sesiones

Capital Federal, 9 — Ayer celebraron sesión las cámaras de diputados y senadores. En la primera se votó en general el proyecto sobre elevadores de granos y en la segunda se consideraron diversos asuntos.

ESPAÑA

### Renunció el gabinete

Madrid, 9 — Produjo gran sensación la noticia de la dimisión colectiva del gabinete del señor Azaña. Algunos diarios lanzaron ediciones extraordinarias dando cuenta del suceso. La renuncia se produjo por haber considerado el ministerio que le faltaba la confianza presidencial. En efecto Azaña propuso al señor Alcalá Zamora que presidía la reunión de ministros, integrar la cartera de hacienda reemplazando al señor Carner y dividir en dos el ministerio de agricultura. El presidente dijo que no se oponía pero que antes debía consultar a los partidos de las cortes. Ante esta respuesta, el gabinete dimitió colectivamente.

### Primeras consultas

Madrid, 9 — Enseguida de conocerse la renuncia del gabinete que fué comunicada a las cortes, el presidente del congreso señor Besteiro se trasladó al palacio presidencial donde mantuvo una larga conferencia con el señor Alcalá Zamora. Mientras esto ocurría estaba reunido el comité ejecutivo del partido socialista con asistencia de los ex ministros Prieto, de los Ríos y Largo Caballero. Besteiro estuvo 45 minutos con el presidente y al retirarse dijo que nada se había resuelto. Más tarde el presidente realizó otras consultas pero sin llegar a ninguna solución. Se dice que es posible que el nuevo gabinete se organice bajo la presidencia del señor Azaña quien sería el hombre insustituible del momento. Se dice que Azaña tuvo algunas disidencias dentro del ministerio a causa de la poca acción de los ministros de agricultura y obras públicas por no haber llevado a cabo algunos proyectos de ley sancionados por las cortes.

**Yerbas Canchadas**

COMPRAN PERMANENTEMENTE

Ingeniero LUIS PASTORIZA Ltda.

Sociedad Anónima

25 de MAYO 327/333

POSADAS

**HERAS y HERAS**

Compradores permanentes de Yerba Canchada

Molino de Yerba Mate

Calle Belgrano esq. General Paz

Posadas

**ESCUADERO & DUFOUR**

COMPRADORES PERMANENTES DE

**Yerba Mate Canchada**

—

TELÉFONO 673

POSADAS



Compro: camión usado en buen estado con preferencia Chevrolet o Ford. Material digitalizado con fines educativos, culturales y de investigación, en el marco del Concurso de subsidios para proyectos de preservación documental 2016 del CEIPE.

MISIONES PROVINCIA PARQUE DEL CONOCIMIENTO BIBLIOTECA PUBLICA DE LAS MISIONES



SUIZA

**El desarme**

Ginebra, 9.—En la conferencia del desarme fueron aceptadas las bases generales presentadas por los miembros de la comisión encargada del estudio de varios proyectos. El delegado japonés hizo notar que el Japón no aceptaba la supresión de los aeroplanos de bombardeo a no ser que fueran destruidos todos los buques portaaviones.

URUGUAY

**Presos políticos**

Montevideo, 9.—No obstante las disposiciones de los jueces ordenando la libertad de los presos políticos, el gobierno resolvió no acatarla en vista de no haber desaparecido aun las causas que motivaron la detención de los mismos.

ESTADOS UNIDOS

**16 muertos de calor**

Nueva York, 9.—La temperatura sofocante de ayer produjo en esta capital y otras ciudades del país infinidad de casos de insolación. Perecieron 16 personas, cifra que no se registraba desde hace muchos años. En los hospitales fueron atendidos enorme cantidad de insolados. Mucha gente salió hacia las afueras de la ciudad para poder librarse del calor sofocante.

**Nuestro país tiene su propio destino**

Palabras del senador Palacios

Contra los que reniegan de la herencia democrática que nos legaron los próceres, afirmo que la Argentina posee su destino propio y original; y por las circunstancias de su suelo, de sus inagotables recursos, así como el poderoso idealismo de sus hombres sabrá encontrar soluciones de justicia a la evolución social, sin apelar a extremos desesperados como las civilizaciones agotadas. Tal vez, en otros países, lo precario de

sus medios obligue al antagonismo y a la disputa violenta por la posesión de privilegios económicos. Pero, entre nosotros, ese antagonismo y esos odios son absurdos y sus efectos serían suicidas.

Lo que necesitamos, ahora, es poblar el desierto, roturar las tierras, instalar las fábricas para utilizar nuestra economía a base de los recursos cuantiosos que poseemos, nacionalizando las grandes fuentes de riqueza.

Si tuvieramos gobiernos previsores y capacitados, transformaríamos cada crisis económica mundial en ocasión de mejoramiento de la técnica, de evolución social y de ennoblecimiento del país.

Pero hoy nos gobierna el miedo: el miedo de los fantasmás. Las izquierdas, que son casi todo el país, están aterrorizadas por el fantasma fascista.

**Federación Misionera de Foot-Ball**

El domingo se enfrentarán en el field del Club Atlético Posadas los primeros equipos de los clubs Santa Inés y 2 de Febrero, en disputa para clasificarse entre los candidatos a obtener el campeonato Federación.

Como es sabido la prestigiosa entidad local auspicio un campeonato por eliminación ocupando hasta ahora los puestos ganados frente a For Ever y Jorge G. Brown los teams pertenecientes a los Clubs Indiano y Atlético Posadas. El partido del domingo será reciamente disputado dado el valer de los equipos del 2 de Febrero y Santa Inés.

La 2a. del Atlético Posadas se enfrentará con la similar del Jorge G. Brown, a las 13 horas.

**NOTA DEL DIA**

**La dimisión del gabinete español**

Nota realmente sensacional es la que se refiere a la renuncia colectiva del gabinete español presidido por el señor Manuel Azaña. Los despachos de Madrid hablan de la sorpresa que provocó la noticia y hacen variados comentarios. Azaña y sus colaboradores adoptaron tal actitud ante la falta de confianza del presidente de la república señor Alcalá Zamora. El momento es de gran expectativa para la vida de la república española Azaña se ha revelado como el hombre insustituible. Con mano firme y segura luchó durante dos años afirmando el nuevo régimen y haciendo fracasar todas las tentativas para derribarlo.

No hay duda que habrá tenido sus grandes errores como pueden tenerlos la totalidad de los políticos. Pero supo manejar con habilidad el timón del gobierno y logró resonantes triunfos en las cortes venciendo palmo a palmo a las minorías opositoras. Falta ahora ver quien lo reemplazará en el poder pues, de quien resulte sucesor dependerá la orientación de la joven república y quizás el futuro de la misma.

**Hay que abaratar la vida**

Conviene insistir en la necesidad de que se trate de abaratar la vida en Posadas. Como ya fué dicho muchas veces por este diario, el costo de vida en nuestra ciudad es superior al de la mayoría de ciudades y pueblos de la república. Y hoy que las cosas aprietan y que la crisis se acentúa, es necesario que las autoridades se ocupen de buscar el medio de que la vida se abarate. La carne, el pan, la leche y las verduras, son artículos que no están por sus presios, a tono con el momento que vivimos.

**Agustin Luis Alvarenga**

PROFESOR NORMAL EN CIENCIAS  
Prepara alumnos aplazados, del Colegio Nacional únicamente.  
Sarmiento 152—Teléf. 744—POSADAS

Modas

Tapados  
Taufeurs  
Vestidos  
Precios Módicos Córdoba 578

**Hermelindo Fleitas y Lila E. G. de Fleitas**

Preparan alumnos para ingreso al Colegio Nacional, Escuela Normal y aplazados.  
San Martín 524

**EDICTO**

El Juez Letrado de Misiones, doctor Carlos Colman Lerner, emplaza por treinta días a herederos y acreedores de doña Etelevina Almeida.—Posadas, Abril 5 de 1933.—Ramón E. Espeche, secretario.

**PIANOS y PIANOLAS "PITZER"**

Los Pianos y Pianolas "PITZER" son siempre los preferidos y superan a todos sus similares por su sólida construcción, para resistir nuestro variable clima.

Ventas liberalísimas, en cuotas mensuales de de

\$ 47.— m/n.

(Sin otro desembolso. Entrega inmediata)

**Receptores "TELEFUNKEN"**

Nuevos modelos para el año 1933  
Para corriente continua, desde \$ 224.— m/n.  
Para pilas y baterías (especial para el campo) » 195.— »  
Puede hacerse dueño de un receptor TELEFUNKEN con solo entregando

\$ 24.60 m/n.

**Casa "Otto Imlauer"**

POSADAS MISIONES

(Sucursal: en Apóstoles - Misiones)

Material digitalizado con fines educativos, culturales y de investigación, en el marco del "Concurso de subsidios para proyectos de preservación documental 2016" del CEHIPE.

**Judicial**

— POR —  
Marino Montejano

El domingo 11 de Junio a 8 1/2 horas remataré en mi escritorio Buenos Aires 293, mercaderías, muebles y Útiles de acuerdo al siguiente:

**EDICTO**

El Juez Letrado de Misiones doctor Carlos Colman Lerner hace saber que en el juicio Agustín Murciglio en quiebra ha sido nombrado el martillero Marino Montejano para que venda en pública subasta sin base las existencias del fallido según inventario agregado a fojas del expediente, percibiría el importe al contado 10 % comisión.  
Posadas, Junio 6 de 1933  
Ramón E. Espeche  
Secretario

**SE ALQUILA LOCAL** 1 salón calle, otro interior negocio o escritorio. (Al lado de la Fancia Vicario) Colón 318.

**JUDICIAL**

— POR —

**Pedro Rebollo (Hijo)**

El Juez Letrado de Misiones doctor Fernando Dupuy hace saber por 10 días que el martillero Pedro Rebollo (h) fué designado para subastar la fracción de terreno de la chacra 23 de Posadas. Base \$ 133.33.

Juicio Arbo Higino contra Vivero Claudio sucesión.  
Posadas, Abril 25 de 1933  
Luis Jorge Rojas

Posadas, Junio 6 de 1933  
Esta subasta se efectuará el día 25 del corriente a las 9 horas en mi escritorio Bolívar 218.

Seña 10 % Comisión 10 %.  
Pedro Rebollo (hijo)  
Martillero Público

**ESTUDIO JURIDICO**

Dr. Raúl Pedro Fernicola  
Abogado  
Dr. Antonio J. Fernicola  
Abogado  
Juan M. Areu Crespo  
Procurador Universitario

Asuntos Civiles, Comerciales, Criminales y Correccionales  
Sección Especial para Justicia de Paz de la Capital e interior  
Anexo: Sección Comercial-Administrativo de Propiedades etc. Corresponsales en la Capital Federal, Paraná y Corrientes  
Teléfono 2.196  
Félix Azara 351 (A una cuadra del Banco de la N. Argentina.  
Posadas (Misiones)

**SEALQUILA LOCAL** panadería todas comodidades dos hornos. Colón 318 (Al lado Farmacia Vicario).

**COMPRO: CHAFALONIA de oro**

PAGO BUEN PRECIO  
Relojería Alemana  
ALFREDO ROSE  
Córdoba 261 Teléfono 971

Copias: a máquina a precios económicos. Avenida Corrientes 493. Teléf. 919

**Samuel Acuña,**

comunica al público, que, de regreso de la Capital Federal, vuelve a ponerse al frente de su **Farmacia del Indio**, a cuya dirección come de costumbre dedicará todas sus energías, habiendo aumentado notablemente su stock.

Farmacia del Indio  
F. Azara esq. San Martín. Teléf 579

**FARMACIA "COLON"**

AIDA P. ENRIQUEZ  
FARMACÉUTICA NACIONAL

Escrupulosidad y diligencia en la preparación de recetas. — Permanente stock de drogas frescas, constantemente renovadas. — Antisépticos y asepticos al autoclave. — Artículos de perfumería de calidad. — Atención personal. — Modicidad de precios

Colón y Sarmiento

Teléf. 509

**Establecimiento "SANTA INES"**

— DE —  
PEDRO NUÑEZ

LA YERBA MATE DE PRODUCCION NACIONAL

**ITACUÁ**

ES SIEMPRE LA MEJOR

Venta permanente de Mulás, Caballos y Yeguas a precios sin competencia.

Estas ventas también se hacen a cambio de Yerba Mate canchada.

**INSTITUTO MUSICAL**

INCORPORADO AL

**Conservatorio D' Andrea**

de la Capital Federal

Directora: Sta. HILDA E. BELLONI

Inscripción de alumnos y comienzo de clases desde el primero de Marzo del corriente año

BUENOS AIRES 133

**RELOJERIA Y VEA!**



**ALEMANA COMPRE**  
ALFREDO ROSE  
CORDOBA 261  
=TEL. 971 =  
ANTEOJOS MODERNOS  
CON CRISTALES  
ZEISS-PUNCTAL  
Y VEA

**FABRICACION de RADIADORES**

Composturas  
Arreglos y  
Limpiezas

Colocación de  
panales (block)  
nuevos

INDUSTRIA MISIONERA  
TALLER  
CHAPISTA

Ant de comprar una RADIA-DOR nuevo, consulte PRECIO

PANALES INMEJORABLES

PRECIO SIN COMPETENCIA

Guarda-Barros, Carrocerías, Tanque de Nafta

ALEJANDRO SAUBART

Colón esq Saíta

POSADAS



**PASTELERIA Gaspar**

**LIQUIDACION**

**Suerra al Frío**

A MENOS DEL COSTO

**Por ABANDONAR el RENGLON**

TRICOTAS — CHALECOS — BUFANDAS  
ROPA INTERIOR DE LANA

Se liquida toda la existencia de artículos para hombre con el 50 o/o menos de su valor.

Félix Azara 229—Teléf. 630—POSADAS

**SANATORIO POSADAS**

DE LOS DOCTORES

**HÉCTOR BARREYRO y F. OLEAGA**

(Del Hosp. Alvear Bs. As.)

Cuenta con todos los elementos para intervenciones quirúrgicas.—Dispone de comodidades para internar enfermos

CONSULTAS MEDICAS: Enfermedades de señoras y niños. Garganta, Nariz y Oídos.

Atención médica permanente

Consultas de 8 a 11 y de 15 a 18 horas

Sarmiento 274 — Teléfono 2192 — POSADAS (Misiones)

**ALMACEN EL INGLÉS**

En obsequio a sus favorecedores ha resuelto ofrecer los artículos abajo mencionados, AL COSTO, HASTA EL 10 del corriente mes:

|  |         |
|--|---------|
| Papas frescas Mar del Plata, los 10 kilos    | \$ 0.90 |
| Cebollas Valencianas, los 10 kilos           | > 1.40  |
| CAFE NEGRESO, tarro de 1 kilo                | > 1.25  |
| Jabón muy buena calidad, 15 panes a o 10 c/u | > 1.—   |
| Fideos muy buena calidad, el kilo            | > 0.20  |
| Ficadillo fresco, 2 tarros por               | > 0.15  |
| Harina 000 suelta el kilo                    | > 0.15  |
| Queso Blando calidad insuperable el kilo     | > 0.75  |
| Garbanzos nuevos " " "                       | > 0.50  |
| Alverjas partidas " " "                      | > 0.45  |
| Poroto Manteca " " "                         | > 0.25  |
| Aceite Osonia puro de Oliva, el tarro        | > 1.20  |
| Porotos Señorita, el kilo                    | > 0.10  |
| Vino tinto y blanco puro, el litro           | > 0.40  |
| Aceitunas verdes frescas, el kilo            | > 1.40  |
| Jabón de tocador perfumado, c/u              | > 0.20  |
| Grasa caracú, marca Gaucho, tarro 2 1/2 ks.  | > 1.05  |

Estudie estos precios y por cada minuto que pierde, gana dinero para su economía

REPARTO A DOMICILIO

POSADAS Teléfono 413

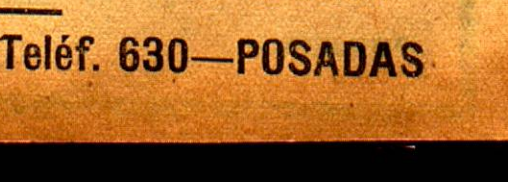



# Juan B. Mola y Cía.

Casa Importadora — Almacén por Mayor

Especialidad en yerba argentina marca «MOLA» (Re gistrada) — Agentes de la Cia. Nacional de Seguros LA AGRARIA. — Concesionarios de los productos de la Cervecería Argentina QUILMES, orgullo de la industria nacional, las insuperables cervezas CRISTAL, BOCK, CHOPP, CRISTAL y EXTRACTO DE MALTA QUILMES, del acreditado vino LEPANTO el que más se vende en el Territorio, y de las famosas Cajas de Seguridad SANTA MARIA.

PRODUCTORES DE MADERAS

Navegación a vapor del Alto Paraná de Posadas a Puerto Méndez y escalas, servida con el cómodo

Vapor «IBERA C.»

con salidas fijas de Posadas, los días 1, 11 y 21 de cada mes.

Casa Central en Posadas (Misiones) — Escritorio en Buenos Aires Santa Fé 413/19 Bmé. Mitre 1265

## «LA PAZ DE LAS NACIONES»

de MANUEL JOSE PACHECO

La acreditada casa de Manuel José Pacheco ofrece al público los ramos de almacén, ferretería, artículos en general ventas al por mayor y menor. Ha recibido un gran surtido de mercaderías en general y sigue recibiendo actualmente.

**No admite competencia porque sus mercaderías son garantidas en calidad y reducidas en sus precios**

No se deje engañar por grandes que sean los detalles de propaganda de muchas casas.

**¿Por que vende artículos tan buenos y baratos?** sus compras y ventas son al contado.

Visiten y se convencerán

Junín 651 al 659

Posadas—Misiones

## P. MARGETS ESTEVE

Profesor de piano

Inspector Delegado del Conservatorio Fracassi, Callao 367-Bs. As.

Curso de 1933.—Desde el 1° de Marzo

Clases de piano — Teoría y Solfeo exclusivamente a domicilio. Acepta alumnos oficiales y libres. Honorarios 12 pesos mensuales

Ordenes Santa Fé 385

TELEFONO 476

## Tienda «LA FAVORITA»

POR MAYOR Y AL DETALLE

Ropería, Mercería y Novedades.

Medias, Puntillas, Sombreros, Camisas, Corbatas, Cintos, Calzado, Artículos para Niño y Bebé.

Precios que no admiten competencia

Anexo: CASA DE CAMBIO

Calle BOLIVAR 290 :: Posadas

Al lado de la Farmacia Vicario. Frente al Banco de Londres.

## Quilmes Cristal, Quilmes Rock y Malta Quilmes

Tres productos que siempre han sido insuperados, que no se hallan expuestos a las alteraciones de la temperatura como sus similares, inferiores manteniéndose invariablemente, inmejorables. Recomiéndase muy especialmente, verificar la cápsula metálica, a fin de evitar posibles involuntarias confusiones pues, los productos QUILMES en razón de su superioridad, se venden a precios ligeramente más elevados que los de sus competidores.

## EMPRESA DE NAVEGACION

DE JUSTO FERREYRA

SERVICIO DE CARGA Y PASAJEROS

CON EL VAPOR PAQUETE POSTAL «LUCERO»

Con salida de Posadas todos los días Miércoles a las 7 horas y de Barranqueras los días Sábado a las 8 horas

Y BUQUE MOTOR «T. A. EDISON»

Con combinación para todos los puertos del litoral hasta Buenos Aires con tarifas económicas

Por datos a la Agencia JOSE A.

Bajada Viea PUERTO

## El precio de Buenos Aires a Posadas

SIN RECARGO DE PRECIO

# GATH & CHAVES

(LIMITADA)

Haga sus pedidos por intermedio del agente :: ::

Rogelio Machon

Nuevo Domicilio:

FELIX AZARA 169

TELEFONO 949

## BANCO DE LONDRES y AMÉRICA DEL SUR

Sucursal POSADAS Calle Bolívar 277/287.

Dirección Telegráfica LONDONBANK

Abona por depósitos en Caja de Ahorros el 3 o/o de interés anual. Intereses capitalizados trimestralmente.

Agentes y Corresponsales en todas partes del mundo

## Confitería y Pastelería LA PALMA

Avisa a su clientela que se ha trasladado en su propio local, Sarmiento N° 311 entre la Farmacia Colón y el Diario «La Tarde» como también su fábrica de masas y pasteles.

Se venden Masas, Postres, Pasteles, Pan dulce y Bombas al por mayor y menor.

Se sirven Lunchs para casamientos y bautizos.

PIDAN PRESUPUESTO.

Sarmiento N.° 311

Teléfono N.° 704

## HOJALATERIA Y PLOMERIA

DR. Enrique Friedl

NOVEDAD. Aparato especial para limpieza caños de Cloacas

Especialidad en trabajos del ramo.—Instalación de agua corriente, fría y caliente.—Construcción de Cocinas Económicas. Trabajos Garantidos.—Precios Módicos.

Buenos Aires 322 — POSADAS — Teléf. 654

## F. H. de Pánza

Almacén - Ferretería - Menaje

Depósito permanente de:

Papas, Cebollas, Ajos, Fiambres, Quesos, Manteca, Forrajes, Leña, Carbón, Grasa de Cerdo

Ventas por mayor y menor

Atención especial para familias con raptos reparto a domicilio.

Haga sus pedidos por intermedio de nuestro teléfono No. 111 y saldrá beneficiado en sus compras.

Toneles vacíos

Compro cascos de vino, vacíos, en buen uso; de grasa y aceite precios convenientes.

3 de Febrero y Santa Fé Posadas (Misiones)

## Luis Pelzeder

Si Vds. necesitan maderas de cualquier clase a un precio barato, diríjense con toda confianza al nuevo

CORRALON DE MADERAS

Material digitalizado con fines educativos, culturales y de investigación, en el marco del «Concurso de subsidios para proyectos de preservación documental 2016» del CEHIPE.

## PROFESIONALES

Médicos

### Dr. José M.ª Ríos

MDICINA GENERAL.—ENFERMEDADES DE NIÑOS

Consultas: de 7 a 10 y de 15 a 17 Sarmiento 266 POSADAS

### Dr. Edmundo Barreyro

MÉDICO-CIRUJANO

Director del Hospital Regional Rayos X y Ultravioletas

Diatermia—Electrocoagulación y Radiolsturi De regreso de las Clínicas de Berlín, Viena y París Consultas de 8 a 10 y de 16 a 18 horas Teléfono 496 Sarmiento 224 Posadas

### Dr. Bernardino Montejano

Médico del Hospital de Clínicas

Clínica médica y niños Consultas de 13 a 15

Rolama 3017 — U. T. 70 — Núñez 9938 Buenos Aires

Abogados

### Estudio Jurídico

Doctores H. Arbo N. Cópulo

Cuenta con abogados corresponsales en toda la República y en el Exterior. :: :: :: ::

SAN MARTIN 429 Posadas

### Estudio Dr. A. B. Pandiani

ABOGADO

Posadas—Misiones

Asuntos civiles, comerciales, criminales, correccionales, administrativos y de cualquier naturaleza, fuero o jurisdicción del Territorio o de cualquier punto de la República. — Sección especial para la inscripción de títulos en la Oficina de Contribución Territorial y Registro de la Propiedad de la Capital Federal.

### Dr. José M. Allerand

Ex-Médico del Hospital Rivadavia

Consultas: de 8 a 10 y 15 a 17 hs. Rivadavia 181 — Teléfono 2033 POSADAS

Ramón E. Espeche

REGISTRO DE CONTRATOS PUBLICOS.— ESCRIBANO DEL BANCO HIPOTECARIO NACIONAL, DE MARINA Y DEL HOGAR FERROVIARIO

Secretario del Juzgado Letrado Inscribire títulos en el Registro de la Propiedad de Buenos Aires. — S. n. e. títulos de acuerdo a la nueva Ordenanza Municipal.

Horas de oficina: 7 1/2 a 12 y 13 1/2 a 19 1/2 horas.

CORDOBA N° 207 (Frente Cine Sarmiento)

### Gregorio Escalada

Contador Público

Buenos Aires 115 Posadas

Dentistas

### Consultorio Dental

DE LOS Doctores J. R. y J. S. Tovar

DENTISTAS-CIRUJANOS

Horas de consulta: De 8 a 11 y de 14 a 18

Córdoba 432

Teléfono 398

Posadas Misiones

### Dr. Sabino J. Solari

Cirujano-Dentista

Consultas de 8 a 11 y de 14 a 19 horas

San Martín 419 Teléfono 2132

Parteras

### Dominga Samaniego de Ponce

PARTERA

Diplomada en la Facultad de Ciencias Médicas de Buenos Aires

Ex Partera Jefe de la Maternidad de Asunción

San Martín 431 Teléf. N° 533

POSADAS

### Julia Vargas

PARTERA NACIONAL

Ofrece sus servicios profesionales

Junín 173 Posadas

### Blasdelina E. de Carús

Partera con diploma de Asunción y Buenos Aires. Ex partera regente de la Maternidad de C. del Uruguay. — Consultorio: COLON 110

Comodidad para Pensionistas. Se atiende pedidos de la Campaña

Consultas de 7 a 9 y de 15 a 17 horas

Posadas Teléf. no 886 Misiones

## José Molli & Cía.

CONSTRUCTOR PROYECTISTA

Planos y presupuestos para todo trabajo perteneciente al ramo

Ayacucho 678

Teléfono 2096

## Panadería y Almacén

«La Silenciosa»

LA MAS MODERNA DEL TERRITORIO

Especialidad en Pan de Viena, Francés y Criollo. Medias Lunas, Galleta Especial, Marinera, Tostada, Bizcochos y Bizcochitos.

Depósito de Harina

BOLIVAR 178

TELEFONO 634

Antes de hacer sus compras

MISIONES PROVINCIA PARQUE DEL CONOCIMIENTO

BIBLIOTECA PUBLICA DE LAS MISIONES

CEHIPE

Material digitalizado con fines educativos, culturales y de investigación, en el marco del «Concurso de subsidios para proyectos de preservación documental 2016» del CEHIPE.

BIBLIOTECA PUBLICA DE LAS MISIONES

LIBRERIA DEL COLEGIO Sarmiento 317



**El aviso constituye la fuente de ganancias del comercio moderno. Busque en estas páginas uno que le interesa**

## Banco Hipotecario Nacional

Sucursal POSADAS

Los remates están sujetos a las condiciones generales de los mismos y a las Leyes y Reglamentos del Banco

Informes: Oficina de Remates de C. M. y en Sucursales

El Banco Hipotecario Nacional rematará, en el local de su Sucursal POSADAS el día

**16 DE JUNIO DE 1933**  
(a las 14 horas)

En el Departamento y Colonia San Ignacio Sección Yabebiry, T. N. de Misiones

**CAMPO** con plantaciones de yerba mate, con superficie de 25 hectáreas, y designado como fracción b, del lote N° 15.—Se halla a 34 km. al N. E. de la Estación Garupá, E. C. N. E. A. Linder: N. E. fracción c. del lote 15; S. E. fracción a. del mismo lote; S. O. calle en medio fracción c. del lote 10 y N. O. calle en medio fracción a. del lote citado N° 10.

**BASE \$ 5.000 al contado**

**NOTA:** El que resulte comprador de esta propiedad, podrá acogerse a los beneficios de un préstamo ordinario en cédulas, al interés y plazo de Ley debiendo presentar la solicitud correspondiente dentro de los tres días de realizado el remate, a los efectos de su inmediata tramitación.

Martillero

N° H° 16/2925 Art. 4°

Iniciado en el Diario LA TARDE el día 27/5/933—Vt. 15/6/933

**EDICTO**

El Juez Letrado de Misiones Doctor Carlos Colman Lerner, emplaza por treinta días a herederos y acreedores de Mariano Kaminski. Posadas, Mayo 4 de 1933. Ramón E. Espeche Secretario

**EDICTO**

El señor Juez Letrado de Misiones Doctor Fernando Dupuy cita y emplaza por treinta días a herederos y acreedores de Don Juan Danietson. Posadas, Abril 6 de 1933. Luis Jorge Rojas

**Para comer bien visite Vd. la**

**FRUTERIA y FIAMBREERIA**

"Buenos Aires"

Siempre encontrará cosas nuevas y recién recibidas

**S. PLANTIER y Cia.**

Frente al Banco de la Nación

Teléfono 145 Posadas

**EDICTO**

El Juez de Misiones, Doctor Fernando Dupuy, llama por treinta días a herederos y acreedores de Catalina Krebs de Lütz. Posadas, Abril 5 de 1933.—S. Emilio Galván, Secretario.

**EDICTO**

El Juez Letrado de Misiones Doctor Carlos Colman Lerner cita y emplaza por treinta días a herederos y acreedores de don Ninavilcar Hernán Alvaranga. Posadas Mayo 17 de 1933 Manuel Solari Olmo

**EDICTO**

Por disposición del señor Juez Letrado de Misiones doctor Carlos Colman Lerner, se hace saber por quince días a Don Luis Santos Legendre que se ha abierto a prueba el juicio por divorcio iniciado por su esposa y se le invita comparezca a estar a derecho, bajo apercibimiento de nombrarse al de ausentes. Posadas, Mayo 11 de 1933 Ramón E. Espeche Secretario

## Lea con atención

El pueblo que no da preferencia en sus consumos a la industria de su propia producción conspira contra el productor, contra el obrero y contra sí mismo.

Empiece Vd. dando el ejemplo. **CONSUMA JABON**

**MONTEJANO**

Fabricante: **AMERICO MONTEJANO**

POSADAS Teléfono 547

Todo envase de la fábrica local tiene un precio de 0.40 centavos

## HOJALATERIA y PLOMERIA

— DE —

**GUILLERMO OTT**

ESPECIALIDAD EN TRABAJOS DEL RAMO

Instalaciones de agua fría y caliente  
 Construcción de cocinas económicas

TRABAJOS GARANTIDOS — PRECIOS MÓDICOS

Córdoba 364 — Teléfono 982 — POSADAS (Misiones)  
 (Al lado de Julio Costa)

## ESTACION DE SERVICIO

"SAN LORENZO"

Anexa al Taller Mecánico de PEDRO PILLERI San Lorenzo esq. E. Ríos (frente a la Escuela Normal) Teléfono 724

La única actualmente en condiciones de satisfacer cualquier exigencia en cuanto al LAVADO y ENGRASE general de automóviles y camiones  
 El lavado se efectúa incluso la parte baja del chasis, el engrase se efectúa a presión y pulverización por medio de Elevadores Idráulicas

No olvide: Taller Mecánico de Pedro Pilleri atendido personalmente por su dueño

## Casa KHANTY

Caramelos y Bombones Finos

UNICA EN EL RAMO

Al entrar en nuestra casa no busque cantidad, busque CALIDAD Representante de los productos KANDY y PFRGANINO

Caramelos suizos de primera calidad a \$ 2,50 el kilo

NUESTRO DULCE DE LECHE TIPO CASERO NO TIENE SIMILARES TENEMOS LOS BOMBONES MAS FINOS QUE SE HARRICAN EN LA ARGENTINA

**BOMBONES KANDY**

Encuentre su gusto entre nuestros 75 tipos de caramelos finos  
 Atendemos y enviamos a domicilio cualquier pedido por insignificante que sea

AYACUCHO 304

TELEFONO 395

## EL HORMIGUERO

ALMACEN, DESPENSA y FRUTERIA

En breve se abrirá al público en la calle Buenos Aires 217

## SASTRERIA Alemana

EMILIO DEDIKIND

Frente P. San Martín - Teléf. 755

Señores:

Me permito afirmar una verdad **ROTUNDA.**

La mejor Sastrería de Posadas es sin duda la

**SASTRERIA ALEMANA**

Trabajos garantidos, Tejidos de calidad absoluta, prontitud y esmero, y la más importante atención personal.

ANEXO:

**TINTORERIA TALLER DE SOMBREROS LIMPIEZA EN GENERAL**

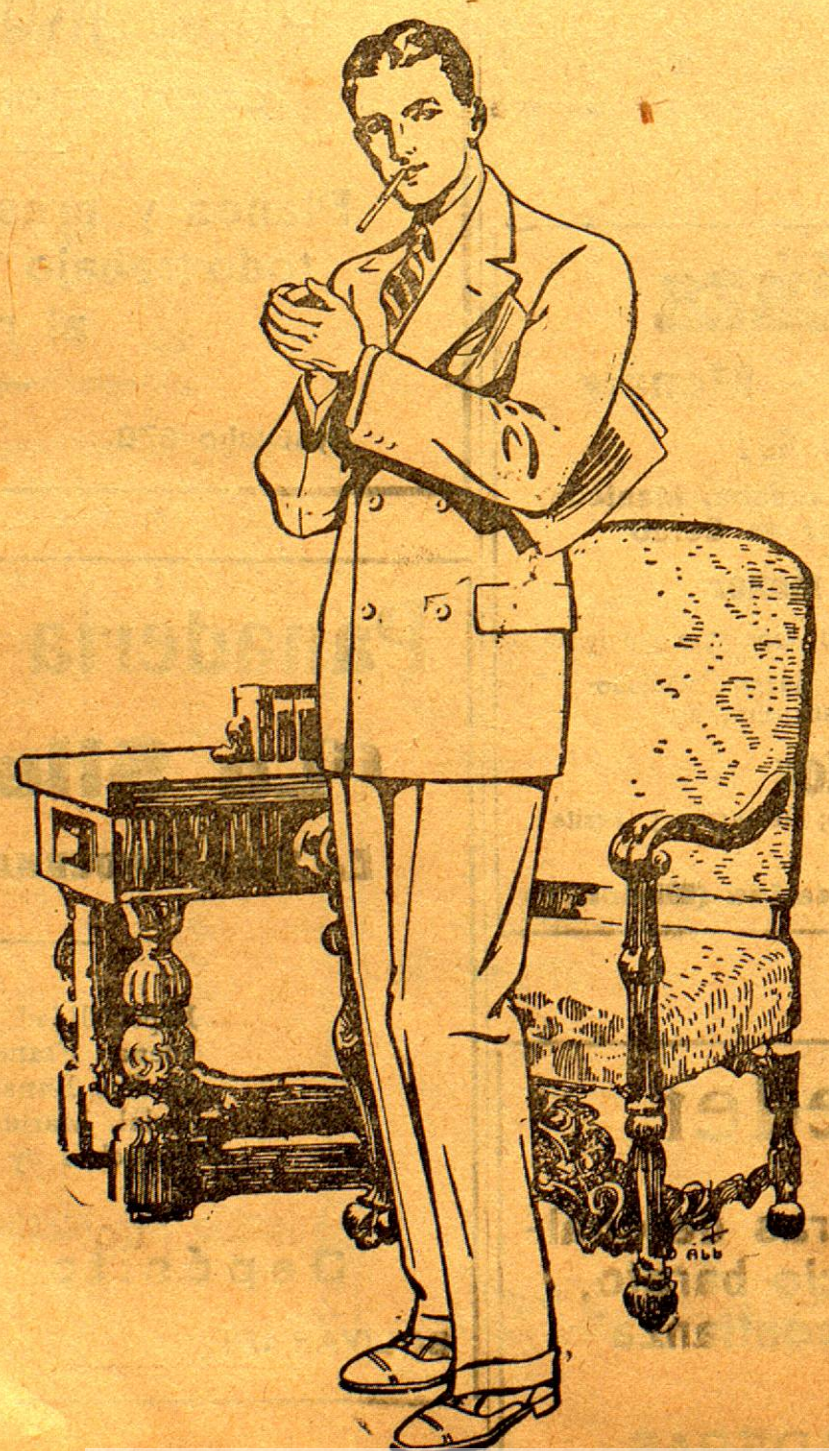

## Banco Hipotecario Nacional

Sucursal POSADAS

Los remates están sujetos a las condiciones generales de los mismos y a las Leyes y reglamentos del Banco.

Informes: Oficina de Remates de Casa Matriz y en la Sucursal

El Banco Hipotecario Nacional rematará, en el local de su sucursal Posadas, el día

**19 DE JUNIO DE 1933**

(a las 14 horas)

**CAMPO** en el Departamento Candelaria, Sección y Colonia Santa Ana, Territorio Nacional de Misiones, con plantaciones de Yerba Mate. Compuesto de 50 Hs., que es fracción C. y D. del lote agrícola N° 7. — Límites: N. O. fracción B. y A. del mismo lote 7; S. E. calle en medio lote 8; S. O. calle en medio lote 28, ambos de la Sección Santa Ana; y N. E. calle en medio parte del lote N° 93, Sección Loreto. Consta de una casa con tres habitaciones y dependencias. Está situada a 29 kms. al N. E. de la Est. Garupá F.C.N.E.A.

**NOTA:** El que resultare comprador de esta propiedad, podrá acogerse a los beneficios de un préstamo ordinario en cédulas al interés y plazo de Ley, debiendo presentar la solicitud correspondiente, dentro de los (3) días de realizado el remate, a efectos de su inmediata tramitación.

**OTRA:** El contrato hipotecario vence el 16 de Agosto de 1934.

**Hipoteca \$ 5.300, Base \$ 5.500, Deuda actual \$ 4.299**

**DOMINGO M. BENCIVENGA**

N° H° 31/4595—Serie Art° 4°

Martillero

Aviso iniciado en el diario LA TARDE el 30/5/933—Vt° 29/6/933

## Fiambreteria Alemana

BOLIVAR 216 (Frente al Teatro Español) Tel. 388

El más grande surtido de Fiambras de Gusto

**QUESOS - MANTECA FRUTAS - CONSERVAS**

Depositarario de la Levadura tropical "Otero Extra" CAFES de gusto elaborado en casa CHOCOLATES y Productos Uhlitzsch

## Banco Popular de Misiones

Asamblea General Ordinaria

2da. Convocatoria

Por acuerdo del Directorio y en cumplimiento del artículo 15 de los estatutos de la sociedad, se convoca a los señores accionistas del Banco Popular de Misiones a la Asamblea General Ordinaria, que debe celebrarse el día 10 de Junio próximo, a la hora 15 en el local de la Sociedad Española de S. M. Córdoba, entre San Lorenzo y Félix Azara para tratar la siguiente

Orden del día

- 1º.—Memoria y Balance General e Inventario.
- 2º.—Cuenta de Ganancias y Pérdidas y distribución de utilidades.
- 3º.—Elección de dos directores titulares en reemplazo de los que terminan su mandato, Sr. Manuel Heras y doctor Juan Parola que sustituyó a don Ramón Enriquez, fallecido.
- 4º.—Elección de tres directores suplentes.
- 5º.—Elección de Síndico titular y suplente.
- 6º.—Designación de los dos accionistas que deben suscribir el acta de la Asamblea.

Posadas, Mayo de 1933. El Gerente

**NOTA:** Se recuerda a los señores accionistas que conforme al art. 18 de los Estatutos la Asamblea se llevará a efecto, cualquiera que sea el número de acciones depositadas y el de accionistas que concurren.

## Pirelli

Materiales de Superior Calidad y siempre frescos para la vulcanización a precios que no admiten competencia, encontrarán en el Taller Mecánico y vulcanizaciones de PEDRO PILLERI. A pedido suministramos cualquier producto. San Lorenzo esq. Entre Ríos Teléf. 724. Soliciten Precios

Haga sus compras en la **LIBRERIA DEL COLEGIO**



Material digitalizado con fines educativos, culturales y de investigación, en el marco del "Concurso de subsidios para proyectos de preservación documental 2016" del CEIPE.

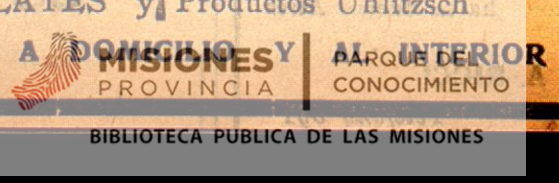

BIBLIOTECA PUBLICA DE LAS MISIONES