

Inglaterra notificó al Japón que no debe

INVADIR CHINA — Se le aplicarían sanciones no obstante no ser miembro de la Liga

REDACCION Y ADMINISTRACION
Sarmiento 317
Teléfono 528

LA TARDE

Correo Argentino
TARIFA REDUCIDA
Concesión 1590

Edición de 6 páginas

Diario independiente, noticioso, comercial, científico, literario y de intereses generales

AÑO XXIII

POSADAS (MISIONES), SABADO 23 DE NOVIEMBRE DE 1935

Núm. 7700

LA TARDE—POSADAS (MISIONES), NOVIEMBRE 23 de 1935

Nueve millones de pesos para Obras Sanitarias

¿Corresponderá algo a Posadas?

El poder ejecutivo acaba de prestar aprobación a un proyecto originado en el ministerio de obras públicas por el que se autoriza a las Obras Sanitarias de la Nación, a invertir nueve millones de pesos para realizar estudios e instalar servicios de agua corriente y cloacas, en varias ciudades de la república. No sabemos hasta ahora cuales serán los vecindarios beneficiados pero es posible, casi seguro, que no alcance a los de la capital de Misiones. Si bien es cierto que aquí contamos con agua corriente desde hace algunos años, nos falta el auxiliar complementario e indispensable de ese servicio que son las cloacas.

Podrá alegarse que somos algo exigentes pero tal alegato, sería injustificado y sin fundamento. Las razones que nos inducen a insistir en las columnas de LA TARDE reclamando la instalación de cloacas, son poderosas. Casi toda la población está minada por pozos negros y son muchas las calles de la ciudad donde los vecinos deben soportar malos olores a causa de que se arrojan aguas

servidas y otros desperdicios que no mencionamos. El problema se torna cada día más serio y con perspectivas poco favorables para la salud pública.

Mientras no se acometa aquí la construcción de las obras que citamos y se coloque a la población en condiciones de solventar cualquier peligro, la salud seguirá amenazada y con el agravante de posibles epidemias. Una ciudad de treinta mil habitantes como es la nuestra y que tiene agua corriente desde hace cerca de ocho años, no puede permanecer abandonada largo tiempo más sin que se construyan las cloacas. Cuanto más se demore su instalación, más graves serán los peligros y más grandes las dificultades que ofrecen los pozos negros.

Por eso sería oportuno reclamar, que de los nueve millones de pesos acordados a las Obras Sanitarias, se destinara una partida para hacer los estudios y presupuestos tendientes a dotar de cloacas a esta capital. El asunto es serio y de suma trascendencia.

La habitación popular cómoda e higiénica

Esperamos los beneficios

Hace aun pocas semanas, estuvo entre nosotros un miembro de la Comisión Nacional de Casas Baratas que tiene su sede en Buenos Aires. Su viaje respondió a un propósito que reputamos plausible pues, se trata de extender la acción de esa entidad a los territorios nacionales y provincias.

El problema de la habitación popular que asume caracteres de gran importancia en los centros densamente poblados, donde se produce el fenómeno de la aglomeración de habitantes—fenómeno de migración ru al como se lo llama—si bien no tiene tal significación en nuestro medio, no por eso es menos importante y perentorio resolverlo.

En efecto, el exceso de población de las grandes ciudades, causa el hacinamiento de personas en los célebres conventillos, antros de corrupción y de tragedias sin número, no tiene similitud en nuestras

ciudades, pero en cambio, ellas ofrecen en los barrios suburbanos el espectáculo desalentador y poco edificante de los rancheros.

El rancho de una o dos piezas, techo bajo, y falto de toda comodidad e higiene donde habita toda la familia, generalmente numerosa, el obrero de las poblaciones misioneras, es al mismo tiempo que un centro malsano, propicio a la incubación de enfermedades de toda índole, un lugar inapropiado para la buena crianza de los niños por la promiscuidad entre grandes y pequeños y la vida callejera a que los obliga la estrechez de la vivienda.

Estas y muchas otras consideraciones de orden moral y material abonan la necesidad imperiosa de que el gobierno nacional, debiera accionar para subsanar el mal apuntado, que no honra por cierto a la colectividad.

En base a estas consideraciones

Actúan temerariamente el conde de Ciano y los hijos de Mussolini — Se concentran en gran número los etíopes. — Batalla sangrienta que duró 15 horas

Cometieron un audaz asalto y robaron 60 mil pesetas. — Hallazgo macabro — Italia recibió la nota británica — Cifras del escrutinio de Córdoba

HALLAZGO MACABRO

Restos de dos cadáveres

Buenos Aires, 23.—Anuncian de Rosario que mientras se practicaban excavaciones en las inmediaciones del Puerto San Martín, fueron hallados restos humanos representados por un esqueleto completo de persona adulta y huesos de otro cuerpo de persona joven. Se dió intervención al juez federal doctor Morcillo quien dispuso la intervención de los médicos. Estos informaron que se trata de restos de personas muertas hace 20 o 25 años y que no presentan nada que pueda indicar que hubieran sido muertos en forma violenta. Parece que habrían perecido ahogadas y como era costumbre en aquella época, se les sepultó en la misma costa del río.

Robaron 60 mil pesetas

Un audaz asalto

Madrid, 23.—Anuncian de Bilbao que un Banco de Serondio fué asaltado por 6 sujetos que estaban armados con pistolas automáticas. Uno de ellos que fué el que actuó de campana, vestía el traje de sacerdote para no despertar sospechas. Los delincuentes penetraron en el banco y a la orden de arriba las manos, apuntaron con sus armas a los empleados y luego con toda rapidez se apoderaron de 60 mil pesetas huyendo seguidamente en automóvil. La policía despachó varias comisiones en persecución de los asaltantes.

Actuación de la familia Mussolini en Africa

Roma, 23.—Despachos de Asmara informan sobre la destacada actuación de la familia del señor Mussolini en la campaña contra Etiopía. El conde de Ciano yerno del Duce que comanda la escuadrilla «Disperate», realiza diariamente vuelo de exploración llevando bombas de menos de 10 libras de peso que son las de mayor efecto. Por medio de esas bombas y de las ametralladoras de los aeroplanos que descienden a 150 y 200 metros, fué limpiada de enemigos toda la región de Adigrat, Adua y Makallé. Por su parte los hijos de Mussolini Bruno y Benito de 17 y 19 años respectivamente, han demostrado gran temeridad en sus incursiones sobre los campos etíopes

atacando con bombas las concentraciones y realizando vuelos de reconocimiento. Las máquinas que conducen presentan señales de haber sido alcanzadas varias veces por los tiros de los cañones etíopes.

Habría muerto un hijo del Negus

Roma, 23.—Según se anuncia desde Asmara, durante las operaciones que culminaron con la caída de Makallé, habría muerto a causa de un accidente de aviación el hijo mayor del Negus quien siempre se rebeló contra su padre. Su cadáver fué recojido por los etíopes de entre los escombros del aeroplano que se precipitó a tierra y causó la muerte del pequeño Tafari y del piloto que dirigió la máquina.

El comunicado oficial sobre las operaciones informa que se han librado pequeñas escaramuzas al sur de Makallé y región del Tigré donde fueron disueltos algunos destacamentos etíopes. Agrega que la columna del general Graziani continúa avanzando en dirección a Harrar sobre cuya ciudad volaron ayer varios aviones italianos. Los etíopes están efectuando una gran concentración en Ambalagui donde se librará posiblemente una gran batalla.

6 millones de lira

Roma, 23.—Prosigue la campaña del oro en toda Italia. Todo el mundo está regalando sus joyas y objetos de valor al gobierno. Los empleados y obreros de Turin contribuyen con 6 millones de liras para la campaña de Africa. Los balillas están juntando hierro y acero. Los dueños de automóviles resolvieron entregar al gobierno las chapas viejas de sus vehículos para que sean aprovechadas.

Violentas tormentas en Portugal

Embarcaciones perdidas

Lisboa, 23.—Desde hace varios días se registran en el norte y sur del país, violentas tormentas que han causado grandes perjuicios y muchos daños materiales. El río Loo se desbordó provocando grandes inundaciones. En el puerto de esta capital la violenta marejada hizo naufragar numerosas embarcaciones pesqueras ignorándose la suerte corrida por infinidad de pescadores. Las comunicaciones telegráficas y telefónicas quedaron interrumpidas así como los servicios de omnibus y tranvías.

Escrutinio de Córdoba

Capital Federal, 23.—La junta electoral de Córdoba, prosiguió ayer las tareas del escrutinio. Hasta 107 mesas de Rio Cuarto, la posición de los partidos es como sigue: Radicales 61.629, Demócratas 53.926.

Numa Solo

Capital Federal, 23.—Ayer partió de regreso a Corrientes, el gobernador de esa provincia doctor Numa Solo que permaneció varios días en esta capital realizando diversas gestiones. Durante su estada conferenció con el presidente de la república y los ministros Melo y Pinedo.

generales afirmamos la manifestación del anhelo general porque las promesas formuladas por el miembro de la "Comisión Nacional de Casas Baratas" que nos visitara, no queden en meras posturas declamatorias.

Es tiempo de que el estado tienda la mano a la clase proletaria, que así lo exige, para bien de todos y por derecho propio, ya que ella es el músculo que está labrando la grandeza nacional.

Fresco en la presidencia

Capital Federal 23.—El presidente de la cámara de diputados y gobernador electo de Buenos Aires doctor Fresco, estuvo ayer en la Casa de Gobierno y se entrevistó con los ministros de marina e interior.

Luego pasó al despacho presidencial conversando largamente con el general Justo.

Estado mayor del ejército

Capital Federal 23.—Mañana partirán para Mendoza los miembros del estado mayor del ejército

acompañando al jefe general Accame. Realizan un viaje con el propósito de efectuar algunos estudios.

Denuncia de matones

Capital Federal 23.—Respondiendo a una segunda denun-

Yerbas Canchadas

COMPRAN PERMANENTEMENTE

Ingeniero LUIS PASTORIZA Ltda.

Sociedad Anónima

25 de MAYO 327/333

POSADAS

MISIONES

EMPRESA DE NAVEGACION

“PEDRO NUÑEZ”

Con cuatro servicios mensuales hasta Francisco Mendes Gonçalves (Brasil) y atendidos por la

Motonave “España”

Salidas de Posadas: los días Mártes a las 10 horas

AGENCIA MARÍTIMA:

Bajada Nueva y Av. R. S. Peña

Teléfono 2185

POSADAS

(MISIONES)

Torreación esmerada, suficiente estacionamiento y cuidadosa elaboración, constituyen los cambios sucesivos que deberá atravesar la yerba mate para adquirir en alto grado características propias y relativas al color y sabor.

ITACUA

DE CALIDAD INSUPERABLE
DE DURACION EXTRAORDINARIA
DE AROMA Y PALADAR EXQUISITOS

Material digitalizado con fines educativos, culturales y de investigación, en el marco del “Concurso de subsidios para proyectos de preservación documental 2016” del CEHIPE.

MISIONES PROVINCIA

PARQUE DEL CONOCIMIENTO

BIBLIOTECA PUBLICA DE LAS MISIONES

"LA FERIA FRANCA"

TESTIMONIO

EDICTO

Por disposición del señor Juez Letrado Doctor Fernando Dupuy, se hace saber que «La FERIA FRANCA», de Marcos Mayo y Yerusalmi, Sociedad de Responsabilidad Limitada, Capital \$ 60.000 se ha presentado solicitando su inscripción en el Registro Público de Comercio, siendo su contrato constitutivo del tenor literal siguiente: PRIMER TESTIMONIO. Escritura Número Doscientos Cincuenta y Cuatro. En esta ciudad de Posadas, Capital del Territorio Nacional de Misiones, a veintinueve de Octubre de mil novecientos treinta y cinco, ante mí, Luis Jorge Rojas, Escribano Público autorizando y testigos que al final se expresarán, comparecieron los señores Don Marcos Mayo, oriundo de Turquía, nacionalizado Argentino, casado en primeras nupcias, comerciante, domiciliado en la calle Junia número trescientos sesenta y cinco, y Don Salomón Yerusalmi, turco de nacionalidad, casado en primera nupcias, domiciliado en la calle Ayacucho número seiscientos ochenta y cinco, ambos personas hábiles y de mi conocimiento personal, doy fé, y dijeron: Que hablan convenido en la celebración de una sociedad comercial de Responsabilidad Limitada, de conformidad a lo dispuesto por la Ley once mil seiscientos cuarenta y cinco y venían a formalizar el correspondiente contrato con sujeción a las bases y condiciones siguientes: Artículo Primero: Desde luego queda constituida la Sociedad Comercial de

Responsabilidad Limitada de que se trata, cuyos únicos socios serán los mismos señores contratantes, la que girará bajo la razón social de «FERIA FRANCA», de Marcos Mayo y Yerusalmi, Sociedad de Responsabilidad Limitada, siendo el domicilio y asiento principal de sus negocios esta ciudad de Posadas y su casa Central en la calle Ayacucho esquina Avenida Mitre, con Sucursal en Obrera de este Territorio. Artículo Segundo: La duración de la sociedad se conviene por el término de cinco años a contar desde el primero de Noviembre próximo del año en curso en que comenzará su existencia, o sea, hasta el día treinta y uno de Octubre de mil novecientos cuarenta. Artículo Tercero: El objeto principal de la sociedad lo constituye la explotación de los negocios de ramos generales, acopio de frutos y productos del país, tienda, mercería, ropería, zapatería y demás ramos anexos. Artículo Cuarto: El capital social lo constituye la cantidad de Sesenta Mil pesos moneda nacional de curso legal que es aportado e integrado por partes iguales entre ambos socios, en el día de la fecha, representado por las mercaderías, muebles y útiles existentes en el establecimiento comercial denominado «La FERIA FRANCA» de esta ciudad, según inventario y balance practicado, con esta misma fecha el que, suscripto de conformidad por ambos socios, es copia se agrega a la presente, doy fé, cuyo inventario y balance arroja la expresada suma de sesenta mil pesos de la misma moneda. Artículo Quinto: La dirección y administración de los nego-

cios sociales estará a cargo, indistintamente, de ambos socios quienes tendrán el uso de la firma social adoptada, la que no podrá ser comprometida en negocios ajenos al objeto de la sociedad, ni dada en garantía ni fianza de deudas de terceros, ni aún particularmente. Los administradores obrarán conjunta, alternativa o separadamente en la realización de las operaciones o negocios sociales, en forma amplia y dentro de los límites establecidos en el presente contrato. Las facultades que derivan de la administración, comprenden: «Ajustar locaciones de servicios, solicitar créditos del Banco de la Nación Argentina, Banco de Londres y América del Sur, Bancos particulares o de simples particulares, en cuenta corriente o en descubiertos; firmar letras, pagaré, valores, giros y toda clase de papeles de crédito, como girante, endosante, aceptante o avalista, así como la renovación de los mismos; depositar sumas de dinero, títulos o valores en cualquier forma, pudiendo extraer todo ello, así como lo depositado antes de ahora o que se deposite en lo sucesivo a la orden de la sociedad, firmando los correspondientes recibos y cheques; aceptar gravámenes y recibir bienes raíces en pago o en garantía. Artículo Sexto: Sin perjuicio de lo establecido en el artículo tercero, en cuanto al objeto principal de la sociedad, ésta podrá además ejecutar los siguientes actos: a) Comprar en cualquier forma permitida por derecho, adquirir y vender y de cualquier otra manera enagenar bienes semovientes, muebles e inmuebles, permutarlos, ceder-

los, tomarlos y darlos en locación; solicitar préstamos con o sin garantía hipotecaria de sus bienes inmuebles, ya sea de particulares, Bancos Oficiales o particulares y especialmente del Banco Hipotecario Nacional de acuerdo a su Ley Orgánica, Reglamentos y Resoluciones del Directorio; dar dinero sobre hipoteca; contraer empréstitos con o sin prenda. b) Nombrar representantes y mandatarios especiales y generales cuando la sociedad tuviera que accionar o ser demandada. c) Otorgar, aceptar y firmar todos los instrumentos públicos y privados que fueren menester. d) Presentarse ante toda autoridad competente, judicial o administrativa, con plenitud de facultades en defensa de sus intereses y en ejercicio de sus derechos, ejecutando todos los actos jurídicos que se relacionen con los bienes de la sociedad y con el objeto de su constitución. Artículo Séptimo: Anualmente, el treinta y uno de Octubre, se practicará un balance general del activo y pasivo de la sociedad y si hubiesen utilidades, se distribuirán por partes iguales entre ambos socios quienes soportarán las pérdidas en la misma proporción; en caso de haber utilidades, éstas se acreditarán en la cuenta corriente que cada uno de los socios tendrán en la sociedad. Artículo Octavo: El socio señor Marcos Mayo podrá disponer de la suma mensual de doscientos cincuenta pesos moneda nacional y el socio señor Salomón Yerusalmi podrá disponer de la suma mensual de doscientos pesos de igual moneda, para atender a sus gastos particulares, cantidades éstas que se

imputarán a sus respectivas cuentas de utilidades. Artículo Noveno: En caso de fallecimiento de uno de los socios, el sobreviviente procederá a liquidar extrajudicialmente la sociedad con intervención directa o delegada de los herederos o representantes legales del socio premuerto, distribuyendo el saldo que resultare en proporciones iguales, a menos que de común acuerdo resolvieran continuar el giro social, en cuyo caso registrará este contrato sin necesidad de otorgar otro. Se conviene expresamente entre los socios que la sociedad no podrá disolverse antes de la expiración de los dos primeros ejercicios, o sea, antes del treinta y uno de Octubre de mil novecientos treinta y cinco, a partir de cuya fecha en cualquier caso en que concurran los socios la disolución y división en la forma y modo que ellos mismos determinaren, en cuanto no contraríen las disposiciones legales contenidas en el Libro Segundo, Título Segundo, Capítulo Décimo del Código de Comercio. Artículo Décimo: Cualquier dificultad que surgiera sobre la inteligencia de este contrato durante el funcionamiento de la sociedad, al disolverse o al liquidarse, será dirimida sin forma de juicio por dos arbitradores amigables componedores, nombrados uno por cada socio y si dichos arbitradores no se pusieran de acuerdo, nombrarán ellos un tercero, formando todos Tribunal, cuyo fallo será inapelable. Artículo Undécimo: En caso de disolución y liquidación de la sociedad; antes o a la terminación del término preestablecido, se

dividirán entre ambos socios el activo y pasivo en partes perfectamente iguales, en mercaderías, efectivos, cuentas a cobrar y cuentas a pagar. Quedando así terminado este contrato; y constituida la Sociedad Comercial de Responsabilidad Limitada de que se trata, ambos comparecientes se obligan de acuerdo a derecho a las resultas del mismo. Leída que les fué la presente, se ratificaron en su contenido y firmaron junto con los testigos del acto, Don Saturnino Ciani y Don Emilio Stutz, vecinos, hábiles y de mi conocimiento; de todo lo que doy fé. MARCOS MAYO—S. YERUSALMI—S. CIANI—E. STUTZ. Hay una estampilla y un sello. Ante mí: LUIS JORGE ROJAS. CONCUERDA fielmente con su matriz de igual número que pasó ante mí al folio quinientos nueve vuelta y siguientes de este Registro a mi cargo, año corriente, doy fé. Para «La FERIA FRANCA» de Marcos Mayo y Yerusalmi, Sociedad de Responsabilidad Limitada, expido el presente PRIMER TESTIMONIO en tres sellos Fiscales del mismo valor y ejercicio, numerados correlativos: Del un millón doscientos dieciocho mil cuarenta y cinco mil novecientos ochenta y cinco al presente un millón doscientos dieciocho mil cuarenta y cinco mil novecientos ochenta y cinco, que sello y firmo en el mismo lugar y fecha de su otorgamiento. Hay una estampilla y un sello.

Posadas, Octubre 30 de 1935

Luis Jorge Rojas

Remate Judicial

POR

FELIPE KURY

El DOMINGO 17 DE NOVIEMBRE, a las 9 horas, en la Colonia Eldorado donde se encuentran y días subsiguientes hasta terminar, de acuerdo al siguiente,

EDICTO:

El Juez Letrado de Misiones, Dr. Carlos Colman Lerner, que en el juicio de quiebra «Claudio Rodrigo» (hoy su sucesor) el Martillero Felipe Kury vende en pública subasta en la Colonia Eldorado, donde se encuentran, los semovientes y maquinarias inventariados a Fs. 1 del Expediente y las siguientes propiedades: Fracción terreno en el Km. 8 dividida en lotes y mejoras. Fracción terreno en el Km. 24 dividida en lotes y mejoras. Fracción terreno en el lote 35 con casa de madera. Fracción terreno en el Km. 10 con mejoras. Lote 45 con plantaciones de yerba mate. Dos fracciones en el lote B con plantaciones de yerba mate. Dos fracciones en el lote B con plantaciones de yerba mate. Remanente fracción tierra en el lote 168 E, percibirá el importe de los semovientes y maquinarias al contado 10 % comisión y sobre bienes raíces 10 % seña y 2 % comisión.

Posadas, 31 Octubre 1935

Ramón E. Espeche
Secretario

De acuerdo al Edicto que antecede remataré, sin base, al mejor postor: Un taller mecánico situado en el Kilómetro 8, varios animales y otros útiles.

La Fracción de terreno situada en el Kilómetro 8, denominada «Villa 2 de Mayo» dividida en más de cien lotes; el lote de la esquina tiene casa para negocio y familia, de mampostería y madera, otros lotes tienen pequeñas mejoras de casitas de madera.

La fracción del Kilómetro 24 tiene un galpón y una casa todo de madera y alambrado en parte.

Las fracciones del Lote 45 y Lote B tienen plantaciones de yerba mate en producción y otras mejoras.

Hasta el 31 de Agosto

GRANDES OPORTUNIDADES EN LA

LIBRERIA DEL COLEGIO, Sarmiento 317 Teléf. 528

Se liquidan saldos de novelas, textos y otra cantidad de artículos a precios convenientes



CEHIPE

Material digitalizado con fines educativos, culturales y de investigación, en el marco del «Concurso de subsidios para proyectos de preservación documental 2016» del CEHIPE.

MISIONES PROVINCIA

PARQUE DEL CONOCIMIENTO

BIBLIOTECA PUBLICA DE LAS MISIONES

Muebles usados, Máquinas, Armas
cualquier otro objeto de Arte
compra el Rematador

DOMINGO M. BENCIVENGA
Negocios de propiedades Urbanas y Rurales
Escritorio: San Lorenzo 246 — POSADAS

Mauricio Golfarb
Almacen por Mayor
Acopio de Yerba Mate
a los precios más convenientes

Concesionario de la cerveza
"Buenos Aires"

Colón 167 al 173 — Teléf. N. 717 — POSADAS

Almacén EL PARRAL
Anexo Pensión COSMOPOLITA

Depósito de vinos de las más acreditadas marcas
Stock permanente de la Yerba Mate "LA CORPEÑA"

Toda persona que sepa saborear y conozca lo que es
aceite puro de oliva le recomendamos si aún no lo ha
hecho que prueba hoy mismo el aceite IBARRA,
IBARRA y IBARRA puro de oliva y cuya exis-
tencia permanente la encontrará en el
almacén indicado y todas las buenas
casas del ramo

TELÉFONO 772 — CORDOBA Y BUENOS AIRES

Lea con atención

El pueblo que no dá prefe-
rencia en sus consumos a la
industria de su propia produc-
ción conspira contra el pro-
ductor, contra el obrero y con-
tra sí mismo.

Empiece Vd. dando el ejem-
plo. **CONSUMA JABON**

MONTEJANO

Fabricante: AMERICO MONTEJANO
POSADAS Teléfono 547

Todo envase de la fábrica local tiene un
precio de 0.40 centavos

SEÑORA:
Quiere Ud. hacer un buen regalo,
encargue un postre en esta casa y
quedará Ud. bien.

Servicio especial para Fiestas, Banquetes,
Lunchs y Casamientos, se hacen postres
de todas clases y a gusto del cliente

Bombones finos en Ca y Suelto
Pan Dulce Especial a la Genovesa y Milanosa
VENTA DE HELADOS A DOMICILIO

CONFITERIA "LA PALMA"

DE
ANTONIO DOMENEHC
San Martín 339 Teléfono 704 POSADAS

HOJALATERIA Y PLOMERIA
Enrique Friedl
Soldadura Autógena

N. VEDAD. Aparato especial para limpieza caños de Cloacas
Especialidad en trabajos del ramo.—Instalación de agua corriente
fría y caliente.—Construcción de Cocinas Económicas.
Trabajos Garantidos. — Precios Móviles.
Buenos Aires 322 — POSADAS — Teléf. 654

Casa Giorleo
RAMOS GENERALES
Compro Yerba al contado
Colón 314 Teléfono 991 POSADAS

Seoschopp y Fenkart
Compran y reciben en consignación, yerba
mate canchada

Siendo ellos mismos productores, tiene especial
interés en la defensa del producto para que obtenga
el mejor precio.

Representante: Pablo Stokar
HOTEL MAJESTIC

EDICTO

El Juez Letrado de Misiones Dr. Fer-
nando Dupuy hace saber por quince
días que don José Antonio Speroni se
ha presentado solicitando posesión
treintenería de la fracción de terreno
ubicada en el solar S-E. Manzana 133
de Posadas, que mide 21 mts 65 cmts.
y linda: Norte, S. A. Domingo Bar-
the; Sud, Calle Córjoba; Este, calle
Junin y Oeste Sucesión Manuel Silva.
Posadas, Octubre 21 de 1935.
S. Emilio Galian
Secretario

EDICTO

El Juez de Misiones, doctor Carlos
Colman Lerner, hace saber por quince
días que María Espindola de Labat,
solicita posesión treintenería de los
siguientes inmuebles, todos del Muni-
cipio de Posadas:

Solares Nord Este y Sud Este de la
Manzana 173 que mide en su totalidad
86.60 metros de frente sobre la calle
Félix Azara por 43.30 metros de fondo
sobre la Avenida Roque Pérez y calle
Alvear respectivamente.

Solares Nord-Este y Sud-Este de la
Manzana 4 que mide en su totalidad
86.60 metros de frente sobre la Aveni-
da Roque Saenz Peña por 43.30 metros
sobre la calle Rioja y Entre Ríos, res-
pectivamente.

Fracción del Solar Nord Oeste de la
Manzana 4 que mide 43.30 metros de
frente sobre la calle Rioja por 32.475
metros de fondo sobre la calle General
Paz por ser esquina.

Fracción del Solar Sud-Oeste de la
Manzana 4 que mide 43.30 metros de
frente sobre la calle Entre Ríos por
32.475 metros de fondo sobre la calle
General Paz por ser esquina.

Posadas, Noviembre 19 de 1935
Ramón E. Espeche
Secretario

Para comer bien visite Vd. la
FRUTERIA y FIAMBRERIA
"Buenos Aires"

Siempre encontrará cosas
nuevas y recién recibidas

S. PLANTIER y Cia.
Frente al Banco de la Nación
Teléfono 145 Posadas

Haga sus compras en la
Librería del Colegio y
ahorrará dinero

RESERVADO

¡VELOCIDAD!

ENERGINA
LA NAFTA ARGENTINA DE CALIDAD
SHELL-MEX ARGENTINA LTD

Grasa de Cerdo Refinada
Elaborada por Johann y Cía.—Puerto Rico (Misiones)
Venta exclusiva en el Territorio:
EUSEBIO ACUIRRE
Santiago del Estero y Ayacucho—Teléfono 2243
POSADAS

Cocina "Super Volcán"

A kerosene común gasificado;
Sin mecha, Higiene absoluta,
Economía del 50 % sobre los
demás combustibles, Comodidad,
Máxima eficiencia y rapidez,
No más humo, No más olin, Puede manejarla
un niño, Varios modelos,—
"Super Volcán" es lo más
perfeccionado, Una cocina para
siempre, Plancha "Volcán"
A alta, Seguridad, Rapidez,
Economía: \$ 0.15 de gasto
en 10 horas de uso! Una
plancha eléctrica gasta \$ 2.10
"Radiosol": la super linterna
a kerosene 500 bujías
de luz a un centavo por
hora.

Todos los artículos
a precio de fábrica

Para datos, precios y demostraciones a:
BLAS V. FRANCO
Posadas

EDICTO

El Juez Letrado Sergio Guerra in-
terinamente a cargo de los Juzgados
N.º 1 y 2, del Territorio Nacional de
Misiones, llama por el término de seis
meses, cuya publicación será una vez
por mes, al sódito alemán Carlos Er-
nesto Hilberz, para que se presente a
este Juzgado, por presunción de ausen-
cia, a fin de que comparezca a declarar
sobre el conocimiento de los hechos que
se le atribuyen.

Posadas, Septiembre 16 de 1935.
M. Solari Olmos

EDICTO

Por disposición del Señor Juez Le-
trado del Territorio de Misiones, se
cita por tres veces a Don Adolfo Mar-
quez Torres para que se presente a
tomar intervención en el juicio que le
sigue Jacobo Swier por cobro de pesos,
bajo apercibimiento de darse interven-
ción al defensor de ausentes.

Posadas, Septiembre 16 de 1935.
M. Solari Olmos

Juan B. Mola y Cía.

Almacén por mayor, Tienda, Mercería, Sombrerería, Zapatería, Perfumería, Bazar y Menaje, Talabartería, Ferretería, Materiales de Construcción

Compra-Venta de Yerba Mate

Concesionarios de la Cervecería Argentina Quilmes

Santa Fé 413/23 TELEFONOS N°
Posadas (Misiones) 416 y 742

F. H. de Pánza

Almacén - Ferretería - Menaje
Depósito permanente de:
Papas, Cebollas, Ajos, Fiambres, Quesos, Manteca, Forrajes, Leña, Carbón, Grasa de Cerdo

Ventas por mayor y menor
Atención especial para familias con rápido reparto a domicilio.
Haga sus pedidos por intermedio de nuestro teléfono No. 111 y saldrá beneficiado en sus compras.

Toneles vacíos
Compro cascos de vino, vacíos, en buen uso; de grasa y aceite precios convenientes.
3 de Febrero y Santa Fé Posadas (Misiones)
TELÉFONO 747

PROFESIONALES

Médicos

Dr. Rodolfo H. de la Vega
Médico Cirujano del Hospital Regional
Ex-interno del Hospital Rivadavia e Instituto de Maternidad (por concurso) C. Federal
Cirujía general — Partos
Clínica Médica Señoras—Niños
8 a 10 horas — 16 a 18 horas
Junín 334 — U. T. 2370 — 644
POSADAS (Misiones)
Trasladó su consultorio Junín 334

Ramón E. Espeche

REGISTRO DE CONTRATOS PUBLICOS.— ESCRIBANO DEL BANCO HIPOTECARIO NACIONAL, DE MARIANA Y DEL ROGAR FERROVIARIO
Secretario del Juzgado Letrado
Inscribe títulos en el Registro de Propiedad de Buenos Aires.— 8 títulos de acuerdo a la nueva Ordenanza Municipal.
Horas de oficina: 7 1/2 a 12 y 13 1/2 a 19 1/2 horas.
CORDOBA N° 207
(Frente Cine Sarmiento)

Dr. José M. Ríos

MEDICINA GENERAL.— ENFERMEDADES DE NIÑOS
Consultas: de 7 a 10 y de 15 a 17
Sarmiento 266 POSADAS

Dr. Arturo Monferrán

Abogado
Teléfono 2125
Posadas (Misiones)
SARMIENTO 276

Dr. Edmundo Barreyro

MÉDICO-CIRUJANO
Director del Hospital Regional
Rayos X y Ultravioletas
Consultas de 8 a 10 y de 16 a 18 horas
Teléfono 496
Sarmiento 224 Posadas

Guido B. Pensa

Contador Público Nacional y perito Partidor, Procurador Titular Nacional
Asuntos Civiles y Comerciales
Teléfono 507
Santa Fé y 3 de Febrero (Posadas)

Dr. ROBERTO L. MIRONE

MEDICO CIRUJANO
Medalla de oro del Hospital Oftalmológico Santa Lucía de Buenos Aires
Ex-médico de los Hospitales Salaberry y Torná.—Médico del Hospital Regional
Enfermedades internas
Especialista de ojos
Prescripción de lentes
Consulta: Clínica general \$ 5.—
de los ojos , 10.—
De 9 a 10 de 15 a 18
Calle San Lorenzo 275—Teléf. 2097
POSADAS (Misiones)

Dentistas

CONSULTORIO DENTAL
— DEL —
Doctor Alfredo Borgini
Dentista Cirujano
Consultas de 12 y de 14 a 20 hs.
Santa Fé 333. | Teléfono 500

CONSULTORIO QUIRURGICO

Doctor **Fernando Oleaga**
(Del Hosp. Alvear de Buenos Aires)
Rayo X—Diaterma—Electrocoagulación
CIRUJIA GENERAL
GARGANTA — NARIZ — OIDOS
SEÑORAS
Comodidades para operar internados
Sarmiento 274—Teléfono 2192
POSADAS (Misiones)

Parteras

ELVIRA MIKSCHL
Partera
Con diploma de honor.
Ofrece sus servicios profesionales
3 de Febrero 316 — Posadas

DOCTOR

Raúl González Bonnacarrère
Médico cirujano
Venéreas - Sífilis - Pulmón
Neumotórax Terapéutico y Frenectomía
Clínica general
Consultas: 8 a 10 y 14 a 18 horas
Santa Fé 500 Teléfono 2385
POSADAS

Julia Vargas

PARTERA NACIONAL
Ha trasladado su consultorio a la calle San Martín 459
Dispone de comodidades para pensionistas
Teléfono 534.

Abogados

ESTUDIO JURIDICO
Dr. Raúl Pedro Fernicola
Abogado
Dr. Antonio J. Fernicola
Abogado

Blasdelina E. de Carús

PARTERA
Consultorio: FELIX AZARA 100
Comodidad para Pensionistas.
Se atiende pedidos de la Campaña
Consultas de 7 a 9 y de 15 a 17 horas
Posadas Misiones

ESTUDIO DR. A. B. Pandiani

ABOGADO
Posadas—Misiones

Dominga Samaniego de Ponce

Partera
Diplomada en la Facultad de Ciencias Médicas de Buenos Aires
Ex-Partera Jefe de la Maternidad de Asunción
Comodidad para pensionistas
Calle San Lorenzo N° 262 (Hotel Eden)
Teléfono 533 * * * Posadas

JUAN M. AREU CRESPO

Escribano Nacional
Procurador Universitario
SANTA FÉ 253
TELÉFONO 2418

JUANA CHEONG DE LI

Partera
De la Facultad de Ciencias Médicas Especialista en partos sin dolor
Puericultura preconcepcional y Postconcepcional
Ex-partera de los Hosp. Rawson y Salaberry de Buenos Aires
Jefa Maternidad del Hospital Regional
Consultas de 14 a 18 horas
CORDOEA 378 — provisorio — Posadas

OFELIA ROA

Ex enfermera del sanatorio Posadas
Ofrece sus servicios
Atención de enfermos a domicilio y aplicación de inyecciones
Sarmiento 225 Posadas

La Paz de las Naciones

Almacén, Ferretería, Bazar y Anexos
— DE —
MANUEL JOSE PACHECO
DEPOSITO DE LA INSUPERABLES HARINAS
RIO DE LA PLATA
Acopio de frutos de la región
Existencia permanente de forrajes
ARPILLERA y YUTE PARA YERBA y TABACO
Nuestras cotizaciones son siempre las mejores
Posadas 651 Junín 671 Misiones

La Tienda "LA NENA"

VENTAS POR MAYOR Y MENOR
¡DE LA FABRICA AL CONSUMIDOR!
La Tienda LA NENA de la Capital Federal establecida en la calle Canning 269, avisa al distinguido público de Posadas (Misiones) que ha abierto la sucursal de Ropería, Tejidos y completo surtido en Mercería en esta ciudad en la calle Bolívar 269.
La Tienda LA NENA garantiza la buena calidad de su mercadería.
No rematamos, no liquidamos, pero nuestros precios no permiten competencias, lo que Vd. compra en LA NENA le cuesta mucho menos que en cualquier parte y vale mucho más.
VISITENOS Y SE CONVENCERA
Tienda "LA NENA" Bolívar 269—Teléf. 2094
Casa de Canje de los Productos SARITA

Quilmes Cristal, Quilmes Rock y Malta Quilmes

Tres productos que siempre han sido insuperados, que no se hallan expuestos a las alternativas de la temperatura como sus similares, inferiores manteniéndose invariablemente, inmejorables. Recomiéndase muy especialmente, verificar la cápsula metálica, a fin de evitar posibles involuntarias confusiones pues, los productos QUILMES en razón de su superioridad, se venden a precios ligeramente más elevados que los de sus competidores.

FOTOGRAFIA

"Luz y Sombra"
Un Consejo a los Papás:
No dejen pasar días tan hermosos como los que actualmente nos brinda la naturaleza para hacer el retrato de vuestro lindo bebé.
Modicidad de precios y buenos trabajos
Recordamos también nuestras ampliaciones retocadas al lápiz, pastel, óleo, etc. para cuando deseen una cosa fina a
PRECIO INFIMO
Bolívar 565 Teléfono 2032 Posadas

INSTITUTO MUSICAL

INCORPORADO AL
Conservatorio D' Andrea
de la Capital Federal
Directora: Sta. HILDA E. BELLONI
Inscripción de alumnos y comienzo de clases desde el primero de Marzo del corriente año
BUENOS AIRES 133

Panadería y Almacén

"La Silenciosa"
LA MAS MODERNA DEL TERRITORIO
Especialidad en Pan de Viena, Francés y Criollo. Medias Lunas, Galleta Especial, Marinera, Tostada, Bizcochos y Bizcochitos.
Depósito de Harina
BOLIVAR 178 TELEFONO 643

"LA IDEAL"

DE
JOSE CASTAÑO
Calzados de alta calidad a precios baratísimos
Visitenla y se convencerán
F. AZARA 227 Teléf. 487 POSADAS

ADVANX

No tire sus cubiertas usadas
Hágalas Reconstruir
y tendrá igual rendimiento a una cubierta nueva
POR MITAD DE PRECIO
Cada cubierta lleva su **GARANTIA EN EFECTIVO**
Entrega de cubiertas e informes
San Lorenzo 309 Posadas
Teléfono 2426

Si desean algo delicioso beban Cerveza SCHNEIDER

Concesionario: **JOSÉ R. ROSALES**

COMPRA DE YERBA MATE CANCHADA Nacional y Extranjera
A LA CONTADO
San Lorenzo 309 — Teléfono 2426

NEW LONDON
Sastrería y Artículos para Hombre
— DR —
A. Mesa de Deluca y Cia.
Colón 218 Posadas (Misiones)

DOCTOR NICOLAS COPPULO
ABOGADO
Junín 1324 Buenos Aires

ONDULACION PERMANENTE

(PRECIO EXCEPCIONAL)

Solamente los Lunes \$ 6.-

CASA KURY

Buenos Aires 235.—Teléfono 457

Ya llegaron novedades en sombreros de verano

(Esta Casa hace Sabado Inglés)

Edicto

El Juez de Misiones doctor Carlos Colman Lerner, hace saber por 15 días que María Espindola de Labat, solicita posesión treintenera de los siguientes inmuebles, todos del Municipio de Posadas:

Solar Nord-Este de la manzana 128 que mide 43.30 metros de frente sobre la calle Junin por 43.30 metros de fondo sobre calle Alvear.

Fracción del Solar Nord Este de la manzana 172 que mide 21.65 metros de frente sobre Avenida Roque Perez por 43.30 metros de fondo, lindando al Este, Sur y Oeste con fracciones de la misma Manzana.

Chacra N° 111 que mide cuatrocientas varas en sus cuatro costados. Posadas, Noviembre 19 de 1935

Ramón E. Espeche Secretario

Administración de propiedades

OPTIMAS REFERENCIAS

Margarita R. de Margest

Santa Fé 385 Teléf. 476

80



HP

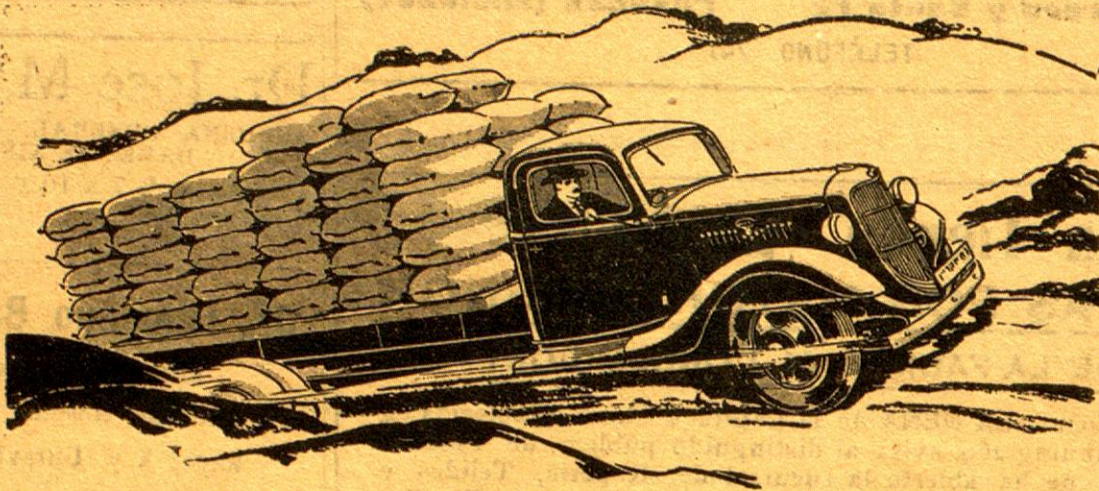

La Potencia De Un Tractor La Velocidad De Un Tren

Ibarra Sapena y Cía.

Posadas

Teléfono 2025

PLAZA HOTEL

Edificado especialmente para Hotel

Baños en todos los departamentos, agua caliente al minuto a cualquier hora. Garage. — Servicio esmerado



San Martín 225

Teléf. 888

Banco Hipotecario Nacional

Sucursal Posadas

Informes: Oficina de Remates de Casa Matriz y en la Sucursal

Los remates están sujetos a las condiciones generales de los mismos y a las Leyes y Reglamentos del Banco

Territorio Nacional de Misiones, Departamento Capital. Fracción de campo apta para ganadería y agricultura, que forma parte del campo «San Miguel», con superficie de 570 Hs. 5,868 m. c. libre de caminos, sobre la Estación Miguel Lanús F. C. N. E. A. lindando: N. E., Río Paraná; N. O., Arroyo Zaimán y Lote 4 de L. V. Lanús; S. E., F. Fouilland y S. O., E. Poujade y «Villa Lanús». Con casa de 4 habitaciones y dependencias y todo lo adherido al suelo. EL 25 DE NOVIEMBRE de 1935, a las 10.30 horas. en la Sucursal Posadas. Base \$ 45,500.—Hipoteca \$ 41,000.—Deuda actual \$ 40,148.73. No. H° 28/32192—P 4—Serie B—Sucursal Posadas.

NOTA: El comprador podrá tomar a su cargo una hipoteca hasta el 90 % del precio de venta, pero no mayor de \$ 55,500.—Martillero: Marino Montejano—Domicilio Posadas. LA TARDE inicia el 6-11-935—vence 23-11-935

Remate Judicial

— POR —

Domingo M. Bencivenga

El día domingo 8 de Diciembre próximo a las 9 horas en el salón de Ventas calle San Lorenzo esquina Sarmiento de acuerdo al siguiente:

EDICTO

El Juez Letrado de Misiones, hace saber en juicio Banco de la Nación Argentina contra Juan Soto, que el martillero Domingo Bencivenga, rematará solares A B manzana 10 Corpus (Misiones) con dos casas tablas, alambrados y plantaciones.

BASE RETASADA \$ 500 m/100

Seña 8 % Comisión 2 %.

Posadas, Noviembre 13 de 1935

S. Emilio Galán Secretario

TINTORERIA 'TOKIO'

LIMPIEZA y PLANCHADO DE VESTIDOS, TRAJES y SOMBREROS

PRECIOS MODICOS
ESMERO Y RAPIDEZ

Teléfono 735

Buenos Aires 260

POSADAS (Misiones)

Establecimiento "La Josefina"

Chacra Experimental y Viveros de Plantas Cítricas

Especialidad Naranjos Tardíos

Se hacen plantaciones cítricas por contrato pudiendo encargarse también de administrarlas

Hugo Von Zeschau

Cerro Corá Teléfono N° 20 (Misiones)

Fábrica de mosaicos

— DE —

Elias Artigas

Ha trasladado su local a la calle Ayacucho N° 127 donde sigue atendiendo a su clientela en todas las clases de mosaicos de su fabricación. Teléfono N° 568

EDICTO

El Juez de Misiones, Doctor Carlos Colman Lerner, cita y emplaza por treinta días a herederos y acreedores de Don Matías Klíkalo. Posadas, Octubre 3 de 1935. M. Solari Olmos Secretario

EDICTO

El Juez de Misiones, Doctor Carlos Colman Lerner, cita y emplaza por treinta días a herederos y acreedores de Don Juan Fassá. Posadas, Octubre 31 de 1935. M. Solari Olmos Secretario

EDICTO

Por disposición del señor Juez Letrado del territorio, doctor Fernando Dupuy, se hace saber por el término de cinco días, que el ciudadano Teófilo Sabolevsky solicita excepción al servicio militar. Posadas, Noviembre 16 de 1935. S. Emilio Galán Secretario

Mecánico Competente para automóviles, se necesita. Dirigirse a Emilio Stutz — Ayacucho 312—Posadas.

Se desea alquilar casa de DOS piezas, cocina y baño, para familia corta.—Precio módico.—Informes: calle Colón 395.

Hermelindo Fleitas y Lila E. G. de Fleitas

Preparan alumnos para ingreso al Colegio Nacional Escuela Normal y aplazados Bolívar 9

Molino Yerbatero Misionero

Todos los habitantes de Misiones y la República tiene el deber de favorecer el producto de su suelo

El molino yerbatero MISIONERO inventado por su dueño tiene la ventaja de ofrecer al consumidor un artículo de insuperable elaboración y calidad por su moderno procedimiento conserva su exquisito sabor y fragancia.

No se olvide pida yerba marca MILDE si quiere tomar un buen mate

Con sola una vez que haya tomado el sabor de esta estoy convencido que será un favorecedor del molino invención misionera



Se construyen molinos de yerba mate para cualquier tipo de molienda, de una diez toneladas durante 8 horas.

El molino MISIONERO de un H.P. consume \$ 0.20 por hora o \$ 1.60 durante el día y da un rendimiento de 1.200 ks.

Proveedor calle: San Lorenzo 679 Teléfono N° 633

Gath & Chaves

Agencia POSADAS

FELIX AZARA 169

AMPLIA SATISFACCION

OBTENDRA Ud. AL ADQUIRIR ARTICULOS DE VESTIR Y ALTA CALIDAD

GATH & CHAVES

Consulte el catálogo nuevo



Oportunidad

Vista bien -- Gaste poco -- Félix Azara 229 - Posadas

\$ 70 Traje de medida (Lana y seda)	\$ 40 Hechuras de traje Tailleur
\$ 40 Hechuras de traje	\$ 10 Hechuras de pantalón

R. Couzier & Cía.

COMPRAMOS YERBA CANCHADA AL CONTADO

Avda. Mitre Nro. 221



CEIPE

Materia digitalizado con fines educativos, culturales y de investigación, en el marco del "Concurso de subsidios para proyectos de preservación documental 2016" del CEIPE.

MISIONES PROVINCIA PARQUE DEL CONOCIMIENTO BIBLIOTECA PUBLICA DE LAS MISIONES