

**DISTRITO V - 1960**  
**NACIDOS CON Y SIN ASISTENCIA MEDICA**

Nac. Mes	Con Asistencia Médica				Sin Asist. Médica			Total
	H	M	F	Sub. T	M	F	Sub. T	
Enero	L	46	31	77	499	524	1023	1100
a	I	26	11	37	329	345	674	711
Diciem.	T	72	42	114	828	869	1697	1811

**Unicos y Gemelares**

Nac.	Un.	Gem.	Total
	1771	20 P	1791
<b>Total</b>	<b>1771</b>	<b>40</b>	<b>1811</b>

**Nacionalidad de la Madre**

Nacionalidad	Total
Argentinas	1096
Paraguayas	523
Brasileras	136
Polacas	7
Uruguayas	
Alemanas	16
Españolas	
Belgas	
Rusas	
Chilenas	
Ukranianas	3
Húngaras	
Suizas	3
Japonesas	4
Holandesas	1
Francesas	1
Sin Especificar	11
<b>Total</b>	<b>1801</b>

**Con y sin Atención Prenatal**

Nac.	C. A.	S. A.	Total
	858	953	1811
<b>Total</b>	<b>858</b>	<b>953</b>	<b>1811</b>

**At. en Hosp. y Sanatorios**

Nac.	Hosp.	Sant.	Total
	15	99	114
<b>Total</b>	<b>15</b>	<b>99</b>	<b>114</b>



DISTRITO V - 1960

Con y sin Atención Médica

Nac. Mes	C. A. M.	S. A. M.	Total
Enero	7	132	139
Febrero	9	92	101
Marzo	18	152	170
Abril	14	126	140
Mayo	18	138	156
Junio	14	140	154
Julio	7	165	172
Agosto	4	163	167
Septiembre	5	180	185
Octubre	13	140	153
Noviembre	2	119	121
Diciembre	3	150	153
Total	114	1697	1811

Unicos y Gemelares

Nac. Mes	Uni.	Gem.	Total
Enero	139		139
Febrero	95	3	101
Marzo	168	1	170
Abril	138	1	140
Mayo	152	2	156
Junio	154		154
Julio	164	4	172
Agosto	167		167
Septiembre	181	2	185
Octubre	143	5	153
Noviembre	119	1	121
Diciembre	151	1	153
Total	1771	40	1811

Con y sin Atención Prenatal

Nac. Mes	C. A. P.	S. A. P.	Total
Enero	60	79	139
Febrero	32	69	101
Marzo	77	93	170
Abril	52	88	140
Mayo	62	94	156
Junio	62	92	154
Julio	104	68	172
Agosto	92	75	167
Septiembre	112	73	185
Octubre	72	81	153
Noviembre	58	63	121
Diciembre	75	78	153
Total	858	953	1811

Nac. Mes	Hosp.	Sanat.	Total
Enero		7	7
Febrero		9	9
Marzo		18	18
Abril		14	14
Mayo	3	15	18
Junio	4	10	14
Julio	6	1	7
Agosto		4	4
Septiembre	2	3	5
Octubre		13	13
Noviembre		2	2
Diciembre		3	3
Total	15	99	114



NACIDOS CON Y SIN ASISTENCIA MEDICA EN RELACION CON LOS HIJOS LEGITIMOS E ILEGITIMOS OCURRIDOS EN EL AÑO 1960

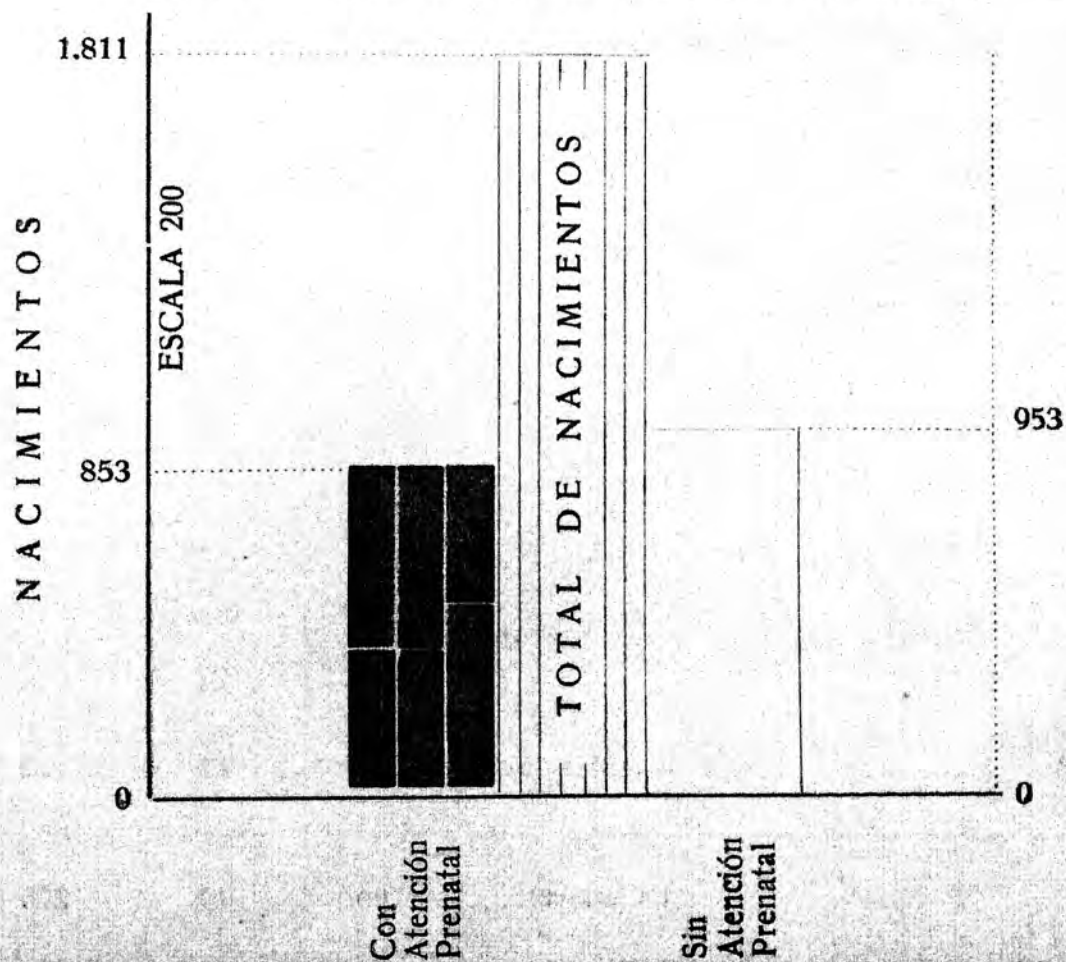
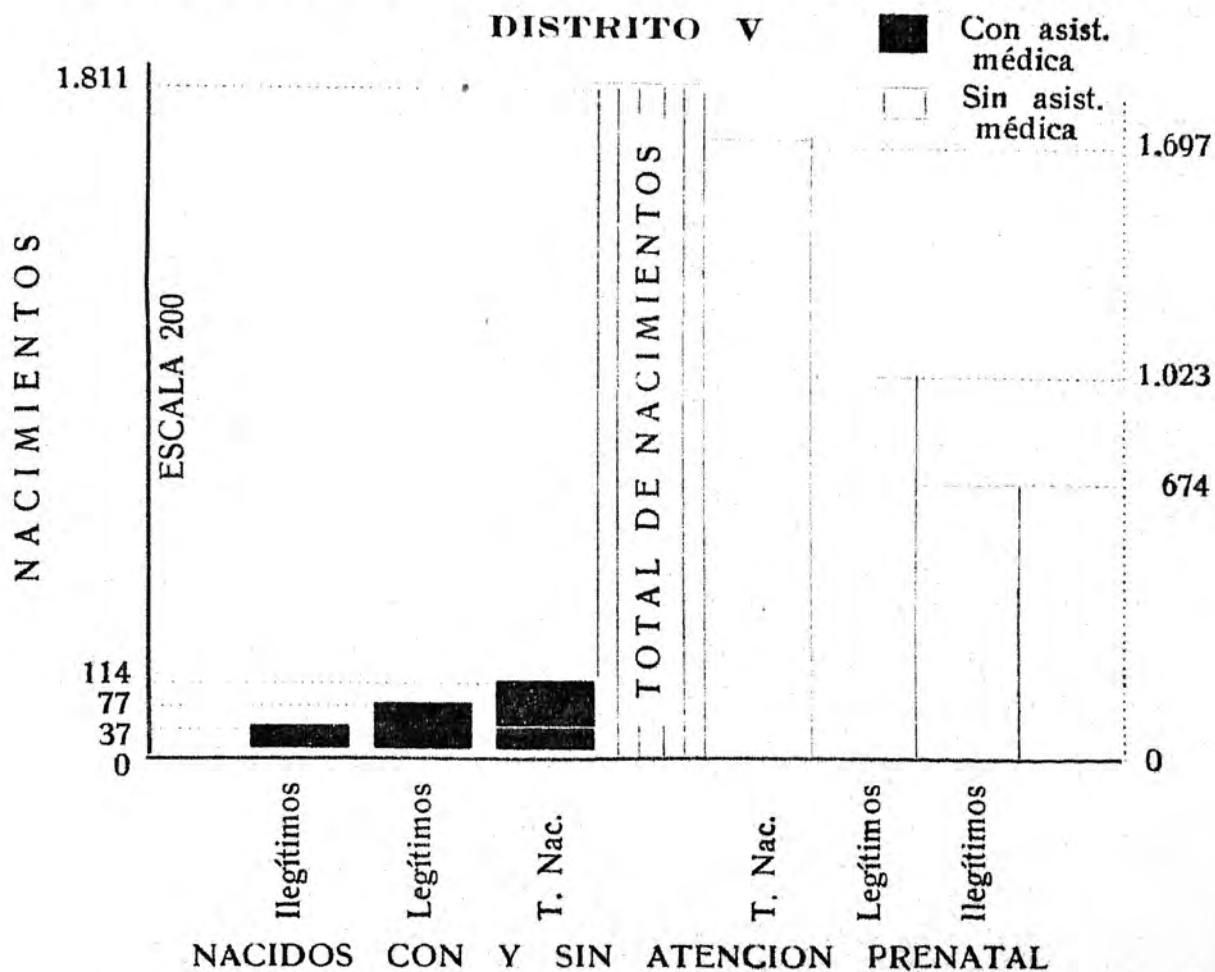

**DISTRITO V - 1960**  
**DEFUNCIONES DE ACUERDO A LA NOMENCLATURA INTERNACIONAL**

Atención profesional		C. A. M.	S. A. M.	Total
Diagnóstico				
I	Enferm. infecciosas y parasitarias..	5	—	5
II	Tumores (neoplasmas).....	11	1	12
III	Enferm. alérg. endoc. y nut. ....	—	—	—
IV	Enferm. sangre y órg. hematopo- yéticos .....	4	—	4
V	Enfermedades mentales.....	—	—	—
VI	Enferm. del sistema nervioso .....	9	3	12
VII	Enferm. del aparato circulatorio ...	5	—	5
VIII	Enferm. del aparato respiratorio...	11	4	15
IX	Enferm. del aparato digestivo .....	15	4	19
X	Enferm. del aparato genitourinaria	3	—	3
XI	Partos complicaciones del embara- zo y puerp.....	4	—	4
XII	Enferm. de la piel y del tej ce- lular .....	—	—	—
XIII	Enferm. de los huesos .....	—	—	—
XIV	Malform. Congénitas .....	—	—	—
XV	Enferm. prop. de la I <sup>o</sup> Inf. ....	27	2	29
XVI	Sintomas, Senilidad y est. mal de- finidos .....	63	13	76
XVII	Accidentes, envenen. y violencias ..	9	13	22
<b>Total General....</b>		<b>166</b>	<b>40</b>	<b>206</b>



## Defunciones por Grupo Etario

Año	Grupo Etario	Casos
1960	0 - 1 mes	24
	1 mes - 1 año	44
	1 - 5	17
	6 - 10	5
	11 - 16	1
	17 - 20	3
	21 - 30	7
	31 - 40	9
	41 - 50	13
	51 - 60	11
	61 y +	49
	<b>Sin especificar</b>	<b>13</b>
	<b>Total</b>	<b>196</b>
	<b>Fetal</b>	<b>44</b>

**DRTO. V**

### DISTRITO V

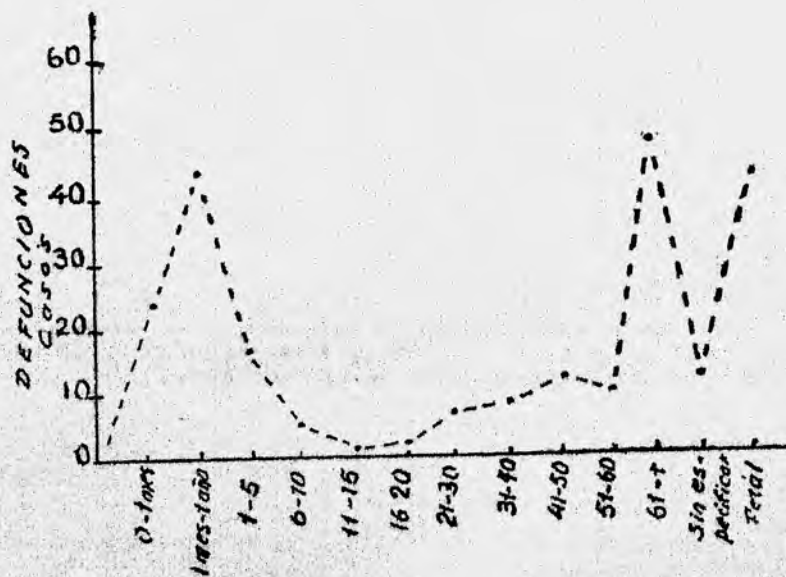

# Indice de Mortalidad Neo - Natal, Infantil y Fetal

DISTRITO V

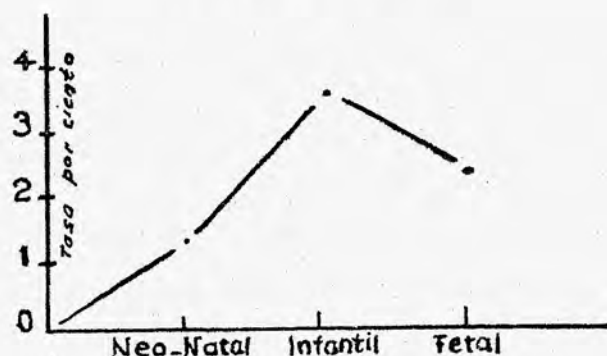

# Defunciones de Acuerdo a la Nomenclatura

INTERNACIONAL

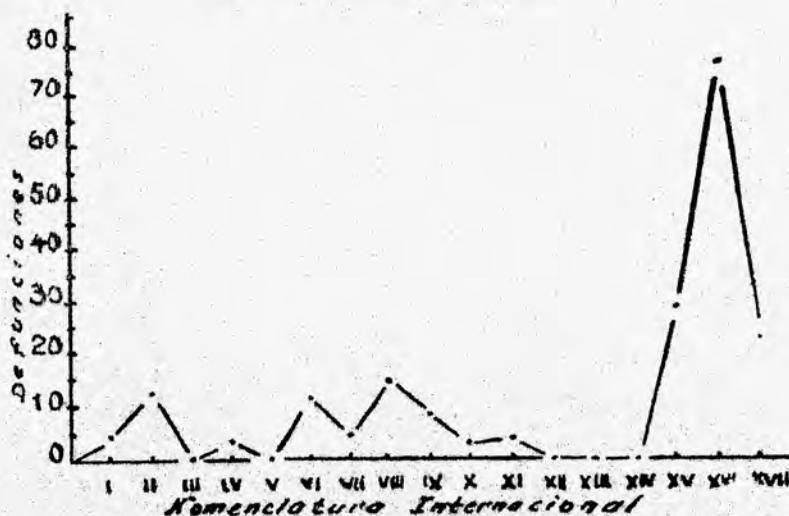



## DISTRITO V

TOTAL DE NACIMIENTOS .....	1.811
TOTAL DE DEFUNCIONES.....	193
DEFUNCIONES FETALES.....	44

### DEFUNCIONES :

De 0 a 1 mes.....	24
De 1 mes a 1 año .....	42
De 1 año a 5 años.....	16
INDICE GLOBAL DE NACIDOS VIVOS .....	99,56 %
INDICE GLOBAL DE DEFUNCIONES.....	10,61 %
PROPORCION DE NACIDOS MUERTOS.....	2,42 %
INDICE DE NACIDOS MUERTOS.....	2,37 %
INDICE DE MORTALIDAD NEO-NATAL .....	1,32 %
INDICE DE MORTALIDAD INFANTIL.....	3,64 %





DISTRITO VI - 1960

Con y sin Atención Médica

Nac. Mes	C. A. M.	S. A. M.	Total
Enero	4	32	36
Febrero	2	31	33
Marzo	5	45	50
Abril		24	24
Mayo	1	56	57
Junio	1	44	45
Julio	3	49	52
Agosto	1	32	33
Septiembre		37	37
Octubre	7	36	43
Noviembre	1	38	39
Diciembre	5	47	52
Total	30	471	501

Unicos y Gemelares

Nac. Mes	Uni.	Gem.	Total
Enero	36		36
Febrero	33		33
Marzo	46	2	50
Abril	24		24
Mayo	55	1	57
Junio	45		45
Julio	50	1	52
Agosto	33		33
Septiembre	37	7	37
Octubre	36		43
Noviembre	39		39
Diciembre	52		52
Total	486	15	501

Con y sin Atención Prenatal

Nac. Mes	C. A. P.	S. A. P.	Total
Enero	1	35	36
Febrero		33	33
Marzo		50	50
Abril		24	24
Mayo		57	57
Junio	4	41	45
Julio	2	50	52
Agosto	2	31	33
Septiembre	1	36	37
Octubre		43	43
Noviembre	6	33	39
Diciembre	5	47	52
Total	21	480	501

Nac. Mes	Hosp.	Sanat.	Total
Enero	4		4
Febrero	2		2
Marzo	5		5
Abril			
Mayo		1	1
Junio		1	1
Julio	3		3
Agosto		1	1
Septiembre			
Octubre	2	3	5
Noviembre		1	1
Diciembre	4	3	7
Total	20	10	30



NACIDOS CON Y SIN ASISTENCIA MEDICA EN RELACION CON LOS HIJOS LEGITIMOS E ILEGITIMOS OCURRIDOS EN EL AÑO 1960  
DISTRITO VI

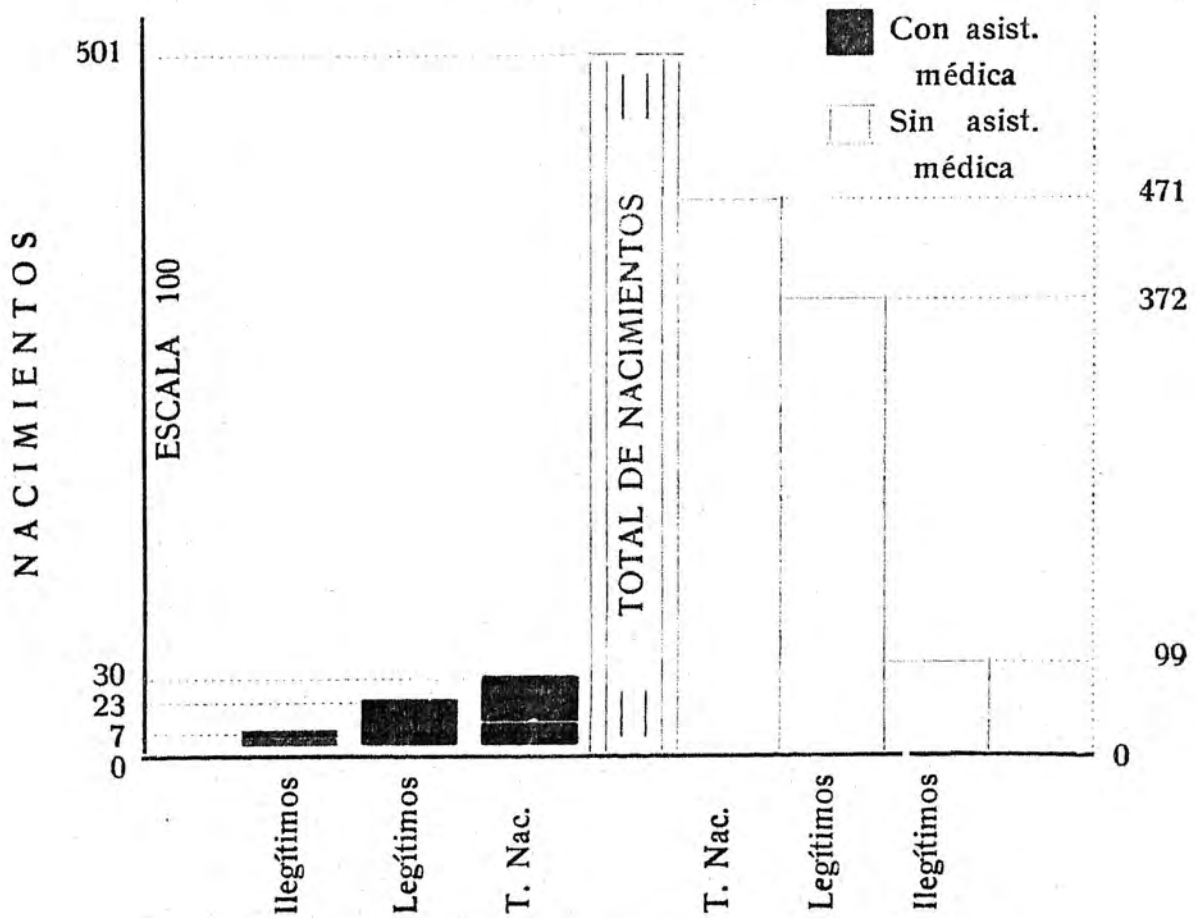

NACIDOS CON Y SIN ATENCION PRENATAL

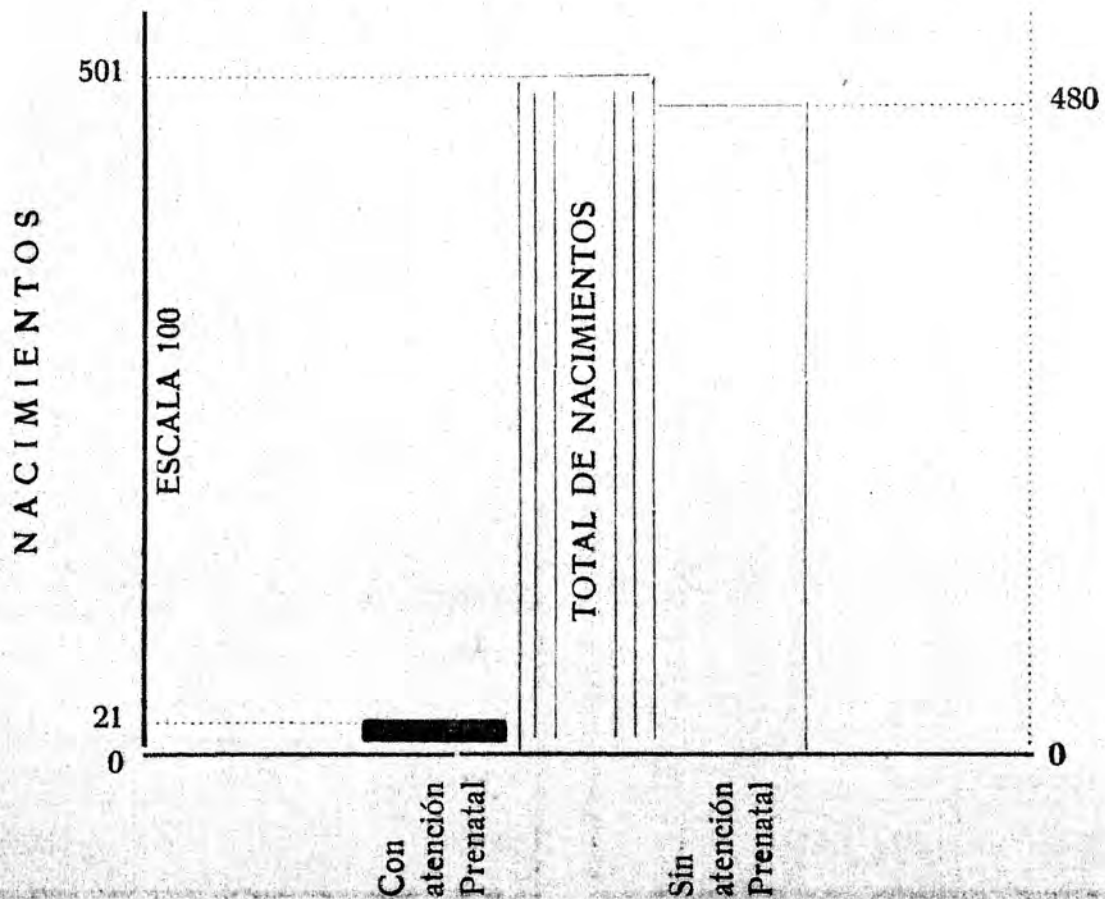



**DISTRITO VI - 1960**  
**DEFUNCIONES DE ACUERDO A LA NOMENCLATURA INTERNACIONAL**

Atención profesional		C. A. M.	S. A. M.	Total
I	Enferm. infecciosas y parasitarias..	1	—	1
II	Tumores (neoplasmas).....	3	—	3
III	Enferm. alérg. endoc. y nut. ....	—	—	—
IV	Enferm. sangre y órg. hematopo- yéticos .....	—	—	—
V	Enfermedades mentales.....	—	—	—
VI	Enferm. del sistema nervioso .....	—	2	2
VII	Enferm. del aparato circulatorio ...	—	1	1
VIII	Enferm. del aparato respiratorio...	—	1	1
IX	Enferm. del aparato digestivo .....	—	—	—
X	Enferm. del aparato genitourinaria	—	—	—
XI	Partos complicaciones del embara- zo y puerp.....	—	—	—
XII	Enferm. de la piel y del tej. ce- lular .....	—	—	—
XIII	Enferm. de los huesos .....	—	—	—
XIV	Malform. congénitas .....	—	—	—
XV	Enferm. prop. de la 1ª Infancia ...	11	—	11
XVI	Sintomas, Senilidad y est. mal de- finidos .....	25	12	37
XVII	Accidentes, envenen. y violencias..	—	5	5
<b>Total General....</b>		<b>40</b>	<b>21</b>	<b>61</b>



## Defunciones por Grupo Etario

Año	Grupo Etario	Casos
1960	0 - 1 mes	10
	1 mes - 1 año	11
	1 - 5	10
	6 - 10	2
	11 - 15	1
	16 - 20	0
	21 - 30	5
	31 - 40	4
	41 - 50	0
	51 - 60	1
	61 y +	15
	<b>Sin especificar</b>	<b>2</b>
	<b>Total</b>	<b>61</b>
	<b>Fetal</b>	<b>18</b>

**DRTO. VI**

### DISTRITO VI

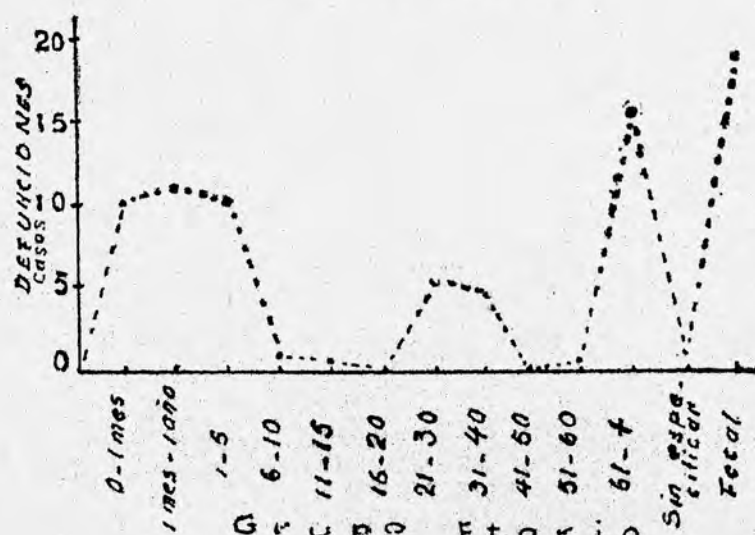



# Indice de Mortalidad Neo-Natal Infantil y Fetal

DISTRITO VI

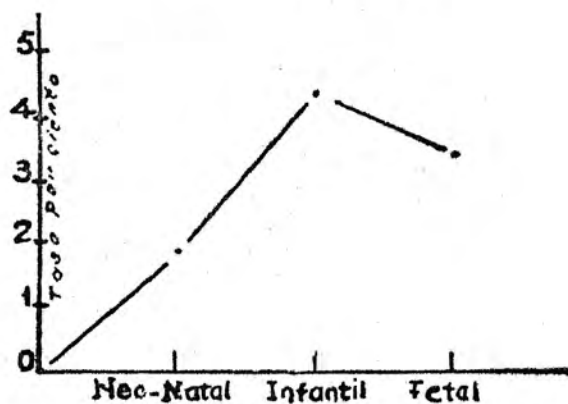

# Defunciones de acuerdo a la Nomenclatura

INTERNACIONAL

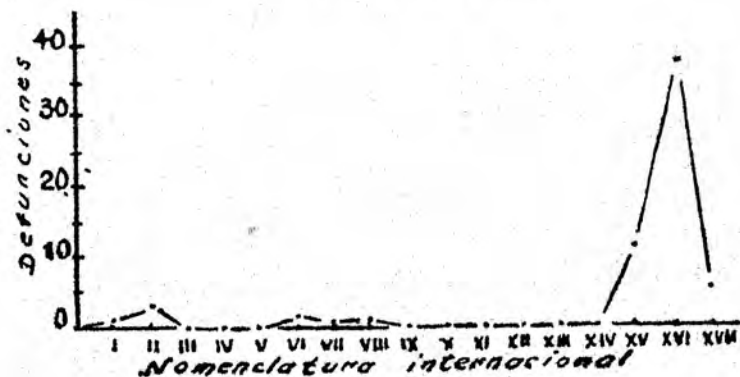



## DISTRITO VI

TOTAL DE NACIMIENTOS .....	501
TOTAL DE DEFUNCIONES .....	61
DEFUNCIONES FETALES .....	18

### DEFUNCIONES :

De 0 a 1 mes .....	10
De 1 mes a 1 año .....	11
De 1 año a 5 años .....	10
INDICE GLOBAL DE NACIDOS VIVOS .....	49,46 %
INDICE GLOBAL DE DEFUNCIONES .....	6,02 %
PROPORCION DE NACIDOS MUERTOS .....	3,59 %
INDICE DE NACIDOS MUERTOS .....	3,46 %
INDICE DE MORTALIDAD NEO-NATAL .....	1,99 %
INDICE DE MORTALIDAD INFANTIL .....	4,19 %







**DISTRITO VII - 1960**

Con y sin Atención Médica

Nac. Mes	G. A. M.	S. A. M.	Total
Enero	9	59	68
Febrero	28	44	72
Marzo	64	37	101
Abril	45	23	68
Mayo	52	28	80
Junio	50	31	81
Julio	48	33	81
Agosto	57	35	92
Septiembre	49	35	84
Octubre	26	45	71
Noviembre	37	46	83
Diciembre	36	18	54
<b>Total</b>	<b>501</b>	<b>434</b>	<b>935</b>

Unicos y Gemelares

Nac. Mes	Uni.	Gem.	Total
Enero	68		68
Febrero	72		72
Marzo	101		101
Abril	68		68
Mayo	78	1	80
Junio	79	1	81
Julio	81		81
Agosto	92		92
Septiembre	84		84
Octubre	71		71
Noviembre	81	1	83
Diciembre	54		54
<b>Total</b>	<b>929</b>	<b>6</b>	<b>935</b>

Con y sin Atención Prenatal

Nac. Mes	G. A. P.	S. A. P.	Total
Enero	38	30	68
Febrero	60	12	72
Marzo	75	26	101
Abril	41	27	68
Mayo	52	28	80
Junio	46	35	81
Julio	45	36	81
Agosto	55	37	92
Septiembre	41	43	84
Octubre	30	41	71
Noviembre	36	47	83
Diciembre	20	34	54
<b>Total</b>	<b>539</b>	<b>396</b>	<b>935</b>

Nac. Mes	Hosp.	San.	Total
Enero		9	9
Febrero	8	20	28
Marzo	42	22	64
Abril	27	18	45
Mayo	28	24	52
Junio	24	26	50
Julio	21	27	48
Agosto	31	26	57
Septiembre	24	25	49
Octubre	18	8	26
Noviembre	18	19	37
Diciembre	24	12	36
<b>Total</b>	<b>265</b>	<b>236</b>	<b>501</b>



NACIDOS CON Y SIN ASISTENCIA MEDICA EN RELACION CON LOS HIJOS LEGITIMOS E ILEGITIMOS OCURRIDOS EN EL AÑO 1960  
DISTRITO VII

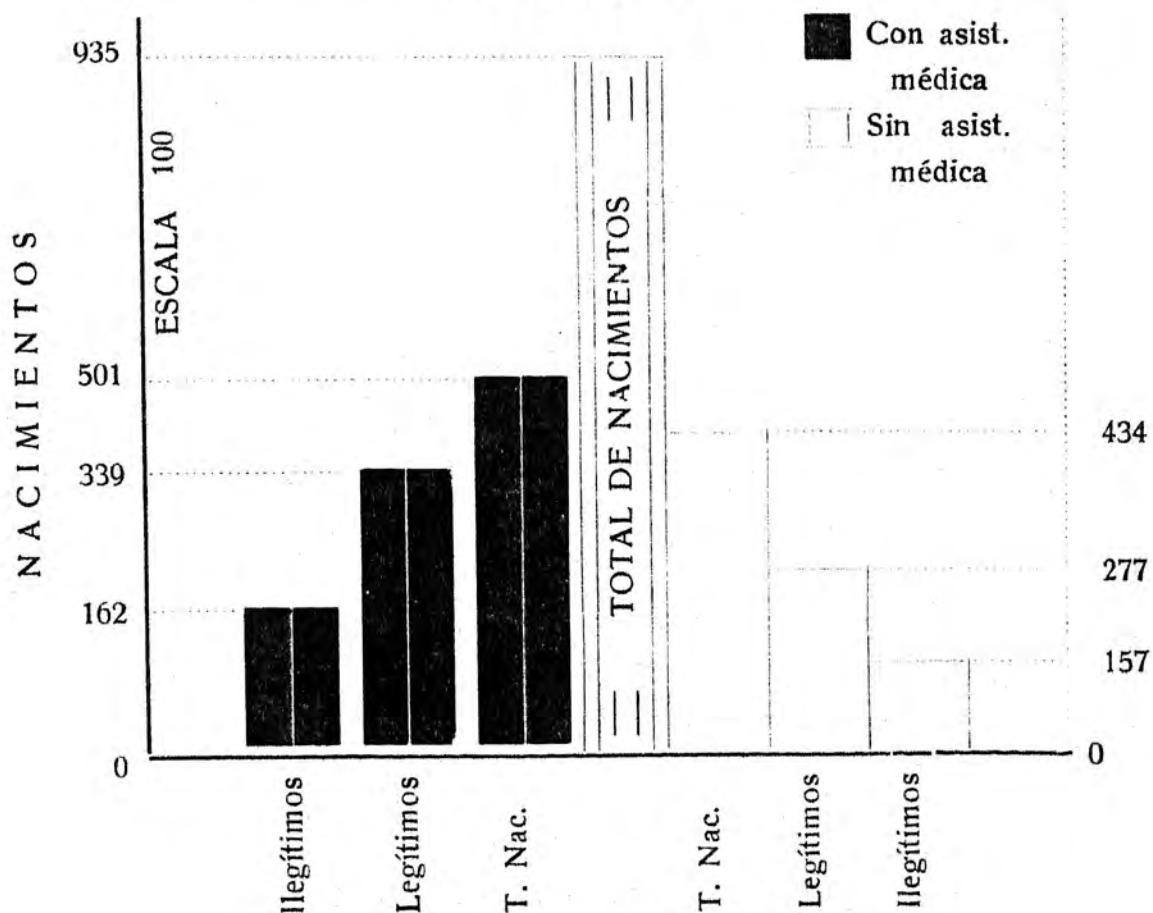

NACIDOS CON Y SIN ATENCION PRENATAL

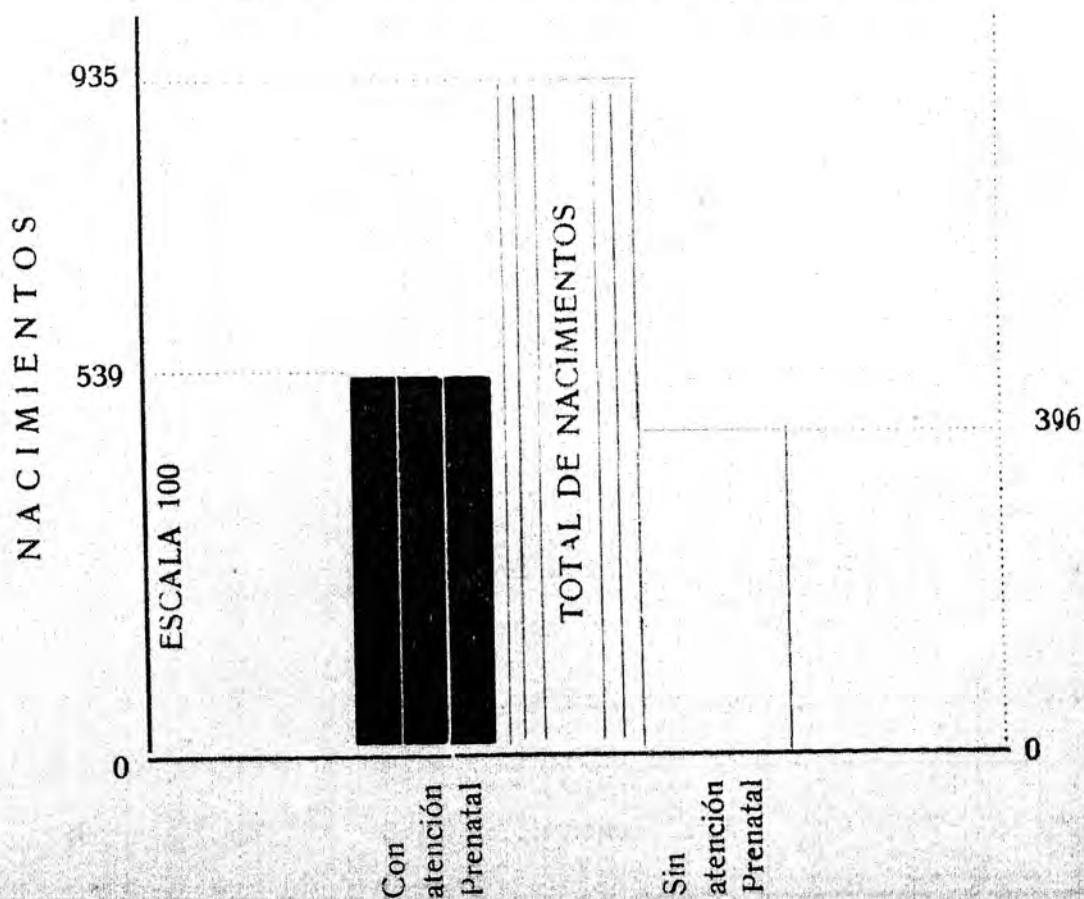

**DISTRITO VII - 1960**  
**DEFUNCIONES DE ACUERDO A LA NOMENCLATURA INTERNACIONAL**

Atención profesional		C. A. M.	S. A. M.	Total
Diagnóstico				
I	Enferm. infecciosas y parasitarias..	4	—	4
II	Tumores (neoplasmas).....	1	—	1
III	Enferm. alérg. endoc. y nut. ....	—	—	—
IV	Enferm. sangre y órg. hematopo- yéticos .....	1	—	1
V	Entermedades mentales.....	1	—	1
VI	Enferm. del sistema nervioso .....	4	3	7
VII	Enferm. del aparato circulatorio ...	2	—	2
VIII	Enferm. del aparato respiratorio...	5	3	8
IX	Enferm. del aparato digestivo .....	2	—	2
X	Enferm. del aparato genitourinaria	—	—	—
XI	Partos complicaciones del embara- zo y puerp.....	1	—	1
XII	Enferm. de la piel y del tej. ce- lular .....	—	1	1
XIII	Enferm. de los huesos.....	—	—	—
XIV	Malform. Congénitas .....	—	—	—
XV	Enferm. prop. de la I <sup>o</sup> Inf. ....	22	3	25
XVI	Sintomas, Senilidad y est. mal de- finidos .....	19	9	28
XVII	Accidentes, envenen. y violencias ..	3	7	10
<b>Total General....</b>		<b>65</b>	<b>26</b>	<b>91</b>



## Defunciones por Grupo Etario

Año	Grupo Etario	Casos
1960	0 - 1 mes	14
	1 mes - 1 año	20
	1 - 5	10
	6 - 10	2
	11 - 15	2
	16 - 20	3
	21 - 30	5
	31 - 40	3
	41 - 50	7
	51 - 60	5
	61 y +	17
	<b>Sin especificar</b>	<b>3</b>
	<b>Total</b>	<b>91</b>
	<b>Fetal</b>	<b>12</b>

DRTO. VII

### DISTRITO VII

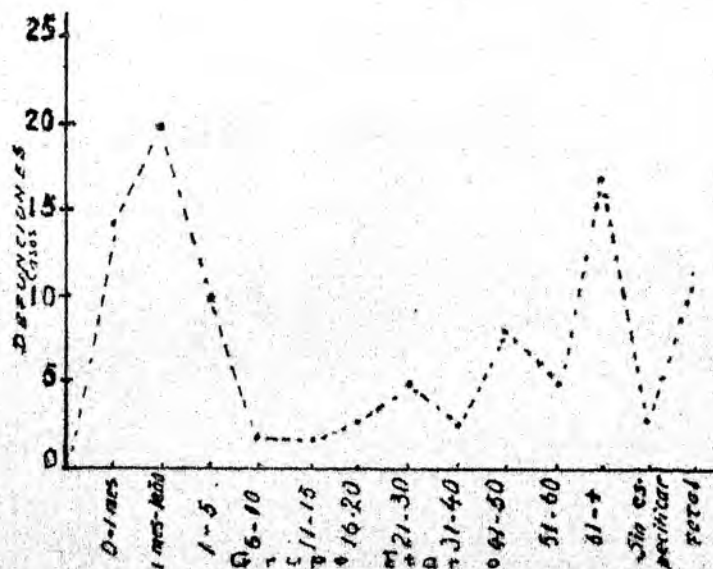

# Indice de Mortalidad Neo - Natal, Infantil y Fetal

DISTRITO VII

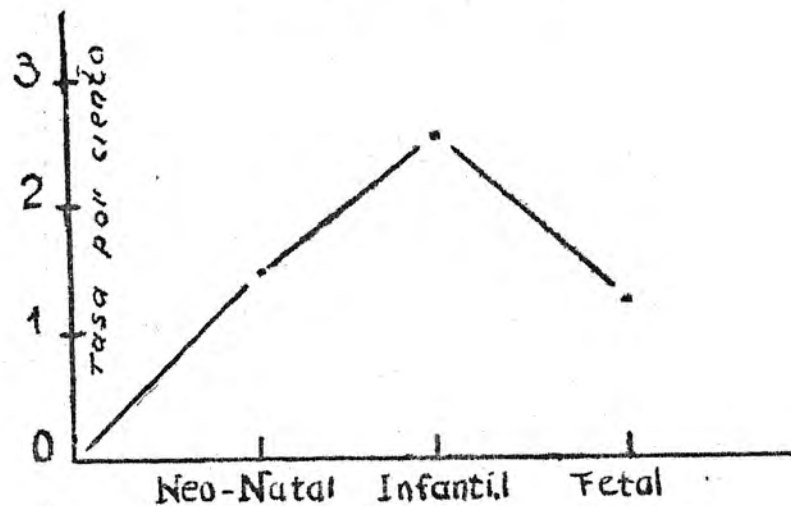

# Defunciones de Acuerdo a la Nomenclatura

INTERNACIONAL

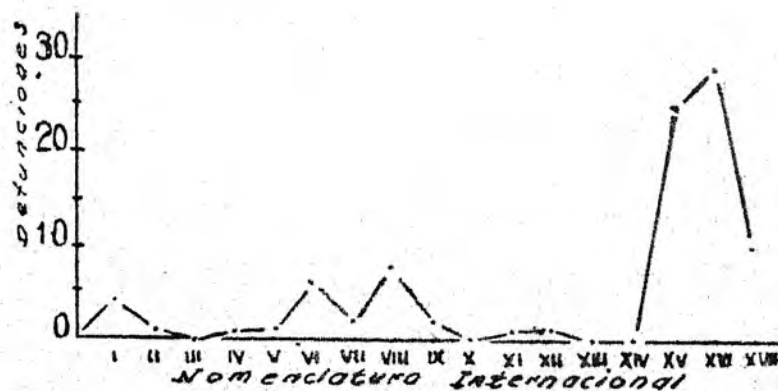



## DISTRITO VII

TOTAL DE NACIMIENTOS .....	935
TOTAL DE DEFUNCIONES .....	91
DEFUNCIONES FETALES .....	12

### DEFUNCIONES:

De 0 a 1 mes .....	14
De 1 mes a 1 año .....	20
De 1 año a 5 años .....	10
INDICE GLOBAL DE NACIDOS VIVOS.....	28,82 ‰
INDICE GLOBAL DE DEFUNCIONES .....	2,80 ‰
PROPORCION DE NACIDOS MUERTOS.....	1,28 ‰
INDICE DE NACIDOS MUERTOS .....	1,26 ‰
INDICE DE MORTALIDAD NEO-NATAL.....	1,49 ‰
INDICE DE MORTALIDAD INFANTIL.....	3,63 ‰







DISTRITO VIII - 1960

Con y sin Atención Médica

Nac. Mes	G.A.M.	S.A.M.	Total
Enero	7	14	21
Febrero	13	15	28
Marzo	5	30	35
Abril	9	20	29
Mayo	13	31	44
Junio	9	29	38
Julio	14	17	31
Agosto	13	8	21
Septiembre	8	4	12
Octubre	10	14	24
Noviembre	11	13	24
Diciembre	12	11	23
Total	124	206	330

Unicos y Gemelares

Nac. Mes	Uni.	Gem.	Total
Enero	21		21
Febrero	24	2	28
Marzo	35		35
Abril	29		29
Mayo	44		44
Junio	38		38
Julio	31		31
Agosto	21		21
Septiembre	12		12
Octubre	24		24
Noviembre	24		24
Diciembre	23		23
Total	326	4	330

Con y sin Atención Prenatal

Nac. Mes	G.A.P.	S.A.P.	Total
Enero	11	10	21
Febrero	9	19	28
Marzo	3	32	35
Abril	9	20	29
Mayo	20	24	44
Junio	9	29	38
Julio	6	25	31
Agosto	14	7	21
Septiembre	4	8	12
Octubre	12	12	24
Noviembre	14	10	24
Diciembre	12	11	23
Total	123	207	330

Nac. Mes	Hosp.	San.	Total
Enero	5	2	7
Febrero	9	4	13
Marzo	3	2	5
Abril	9		9
Mayo		13	13
Junio	4	5	9
Julio	8	6	14
Agosto	12	1	13
Septiembre	3	5	8
Octubre	9	1	10
Noviembre	10	1	11
Diciembre	11	1	12
Total	83	41	124



**DISTRITO VIII - 1960**  
**DEFUNCIONES DE ACUERDO A LA NOMENCLATURA INTERNACIONAL**

Atención profesional		C. A. M.	S. A. M.	Total
Diagnóstico				
I	Enferm. infecciosas y parasitarias...	3	1	4
II	Tumores (neoplasmas).....	3	—	3
III	Enferm. alérg. endoc. y nut. ....	6	—	6
IV	Enferm. sangre y órg. hematopo- yéticos .....	3	—	3
V	Enfermedades mentales.....	1	—	1
VI	Enferm. del sistema nervioso .....	4	—	4
VII	Enferm. del aparato circulatorio ...	4	—	4
VIII	Enferm. del aparato respiratorio...	4	1	5
IX	Enferm. del aparato digestivo .....	4	—	4
X	Enferm. del aparato genitourinaria	1	—	1
XI	Partos complicaciones del embara- zo y puerp. ....	2	—	2
XII	Enferm. de la piel y del tej. ce- lular .....	1	—	1
XIII	Enferm. de los huesos .....	—	—	—
XIV	Malform. Congénitas .....	—	—	—
XV	Enferm. prop. de la I° Inf. ....	11	3	14
XVI	Sintomas, Senilidad y est. mal de- finidos .....	24	4	28
XVII	Accidentes, envenen. y violencias ..	4	2	6
<b>Total General....</b>		<b>75</b>	<b>11</b>	<b>86</b>



NACIDOS CON Y SIN ASISTENCIA MEDICA EN RELACION CON LOS HIJOS LEGITIMOS E ILEGITIMOS OCURRIDOS EN EL AÑO 1960

DISTRITO VIII

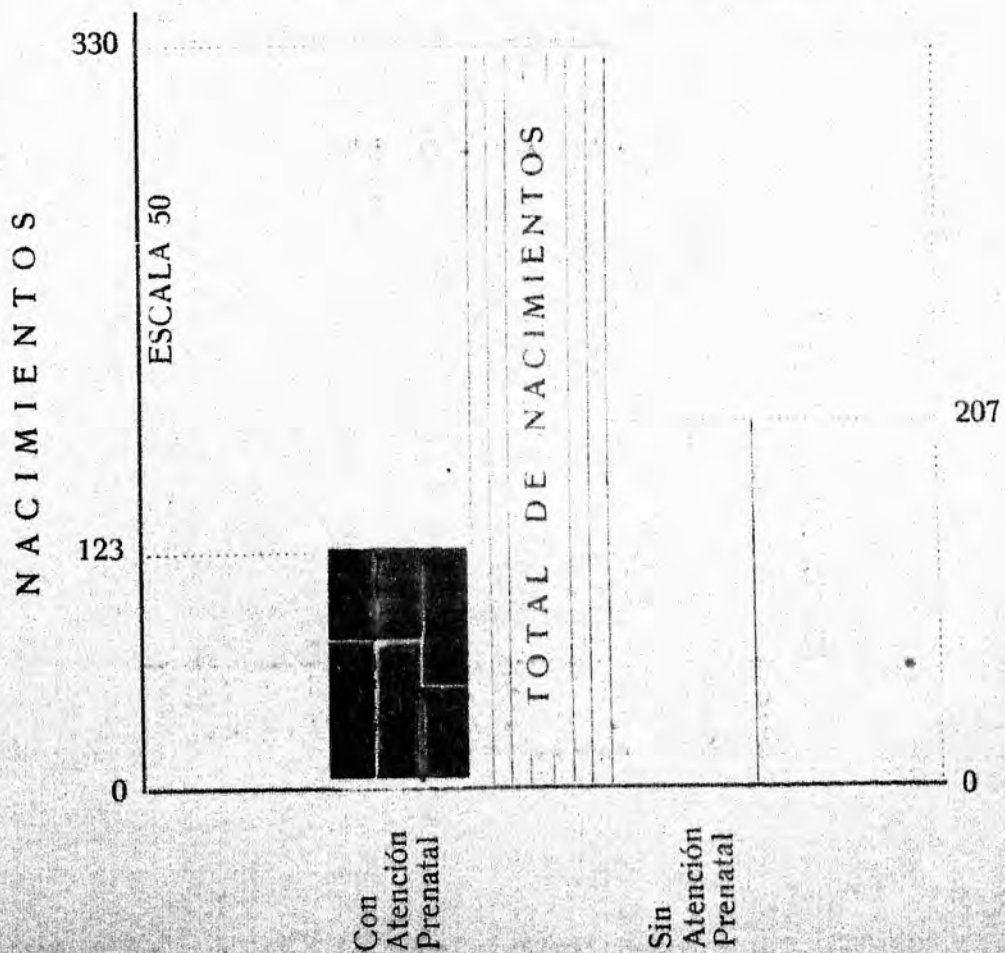
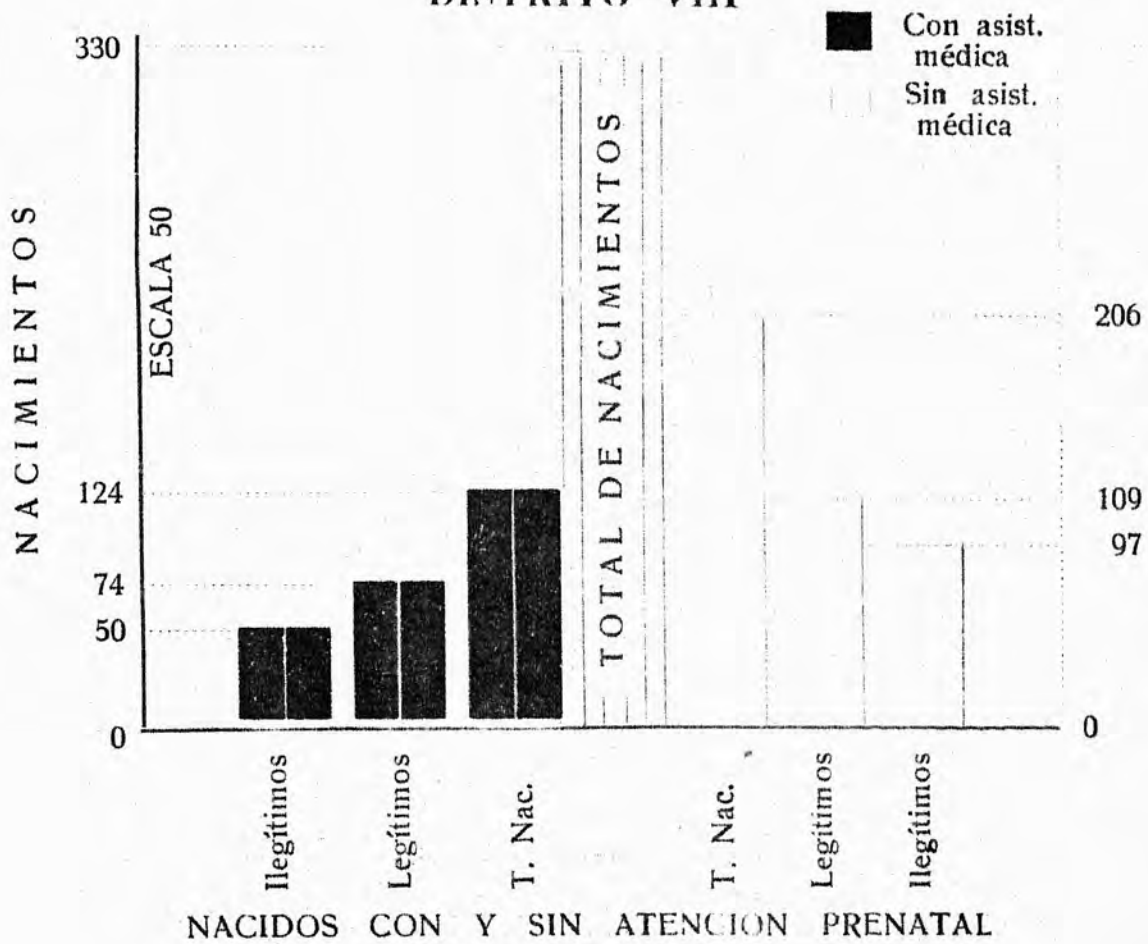



## Defunciones por Grupo Etario

Año	Grupo Etario	Casos
1960	0 - 1 mes	10
	1 mes - 1 año	25
	1 - 5	8
	6 - 10	3
	11 - 15	4
	16 - 20	6
	21 - 30	5
	31 - 40	5
	41 - 50	7
	51 - 60	2
	61 y +	7
	<b>Sin especificar</b>	<b>4</b>
	<b>Total</b>	<b>86</b>
<b>Fetal</b>	<b>11</b>	

**DRTO. VIII**

### DISTRITO VIII

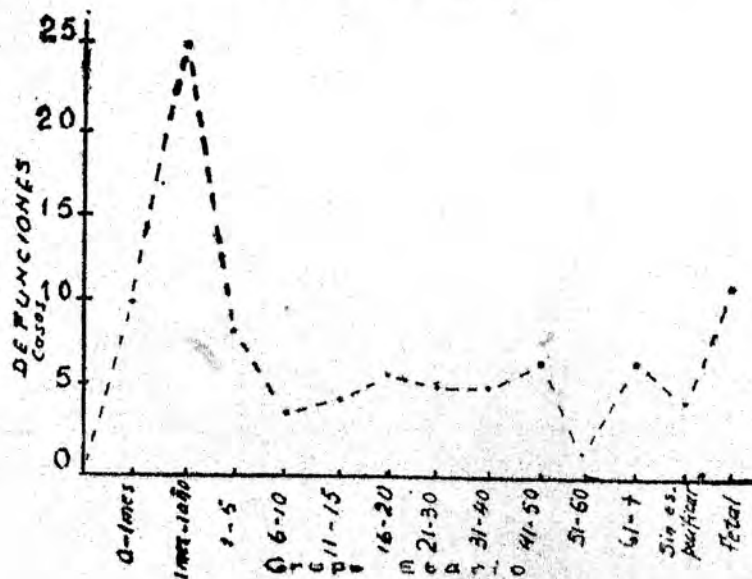

# Indice de Mortalidad Neo - Natal, Infantil y Fetal

DISTRITO VIII

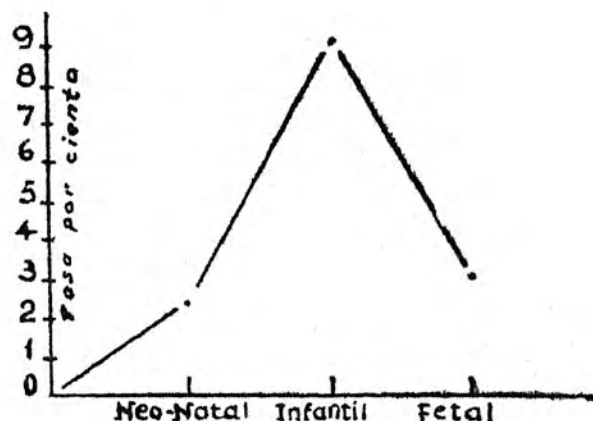

# Defunciones de Acuerdo a la Nomenclatura

INTERNACIONAL

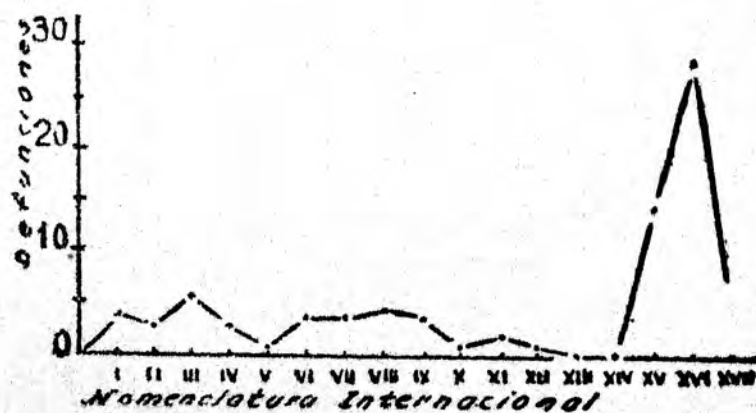



## DISTRITO VIII

TOTAL DE NACIMIENTOS .....	330
TOTAL DE DEFUNCIONES.....	66
DEFUNCIONES FETALES.....	11
<b>DEFUNCIONES:</b>	
De 0 a 1 mes.....	8
De 1 mes a 1 año .....	22
De 1 año a 5 años.....	8
INDICE GLOBAL DE NACIDOS VIVOS .....	21,24 %
INDICE GLOBAL DE DEFUNCIONES.....	4,24 %
PROPORCION DE NACIDOS MUERTOS.....	3,33 %
INDICE DE NACIDOS MUERTOS.....	3,22 %
INDICE DE MORTALIDAD NEO-NATAL .....	2,42 %
INDICE DE MORTALIDAD INFANTIL.....	9,09 %



**DISTRITOS I AL VIII - 1960**  
**NACIDOS CON Y SIN ASISTENCIA MEDICA**

Nac. Mes	Con Asistencia Médica				Sin Asist. Médica			Total
	H	M	F	Sub. T	M	F	Sub T.	
Enero	L	898	744	1642	1923	1905	3828	5470
a	I	337	326	663	1131	1052	2183	2846
Diciem.	T	1235	1070	2305	3054	2957	6011	8316

**Unicos y Gemelares**

Nac.	Un.	Gem.	Total
	8146	82 P	8228
Total	8146	170	8316

**Nacionalidad de la Madre**

Nacionalidad	Total
Argentinas	5605
Paraguayas	1673
Brasileras	815
Japonesas	7
Polacas	48
Italianas	2
Alemanas	24
Ukranianas	5
Suizas	6
Rusas	3
Estonianas	1
Holandesas	1
Francesas	1
Bolivianas	1
Húngaras	2
Austriacas	1
Sin especificar	35
<b>Total</b>	<b>8230</b>

**Con y sin Atención Prenatal**

Nac.	C. A.	S. A.	Total
	3536	4780	8316
Total	3536	4780	8316

**At. en Hosp. y Sanatorios**

Nac.	Hosp.	Sant.	Total
	1218	1087	2305
Total	1218	1087	2305



**NACIDOS CON Y SIN ASISTENCIA MEDICA EN RELACION CON LOS HIJOS LEGITIMOS E ILEGITIMOS OCURRIDOS EN EL AÑO 1960**  
**RESUMEN DE I A VIII**

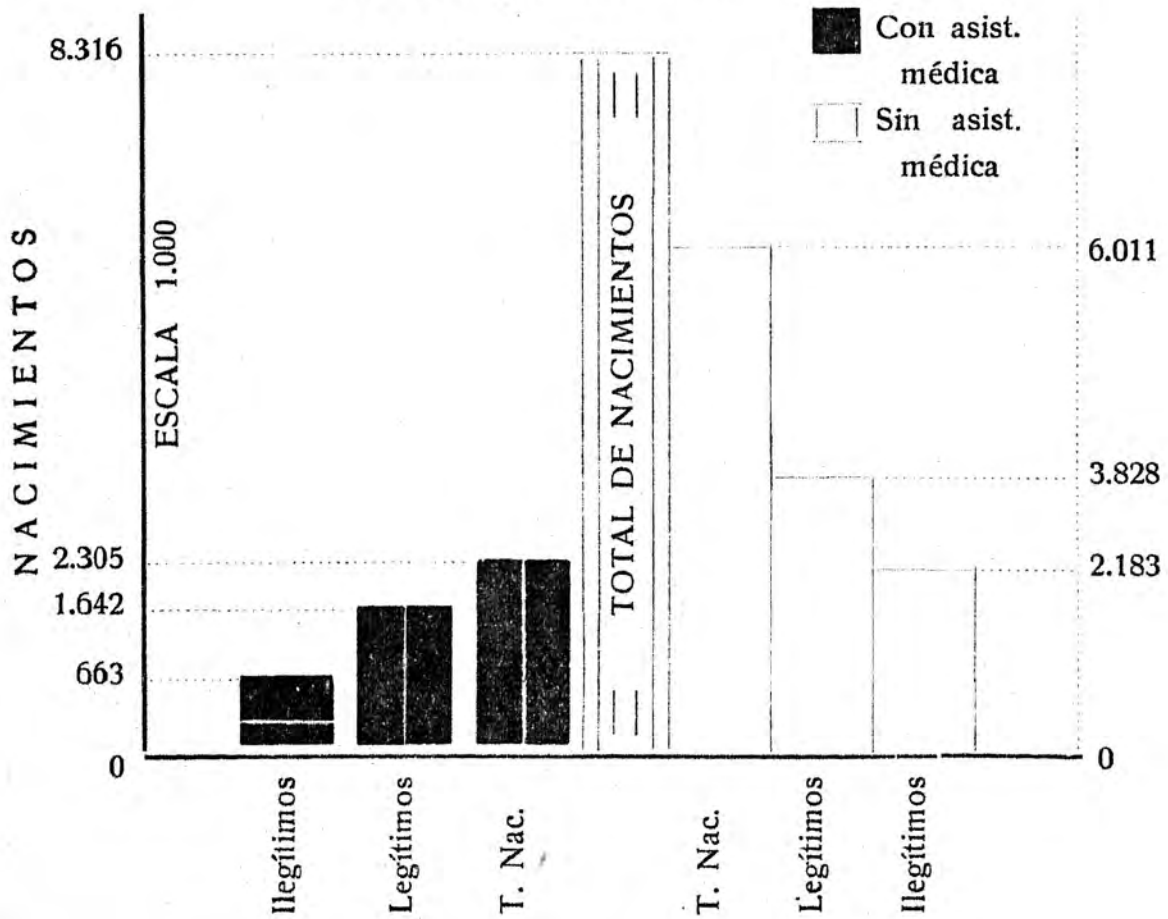

**NACIDOS CON Y SIN ATENCION PRENATAL**

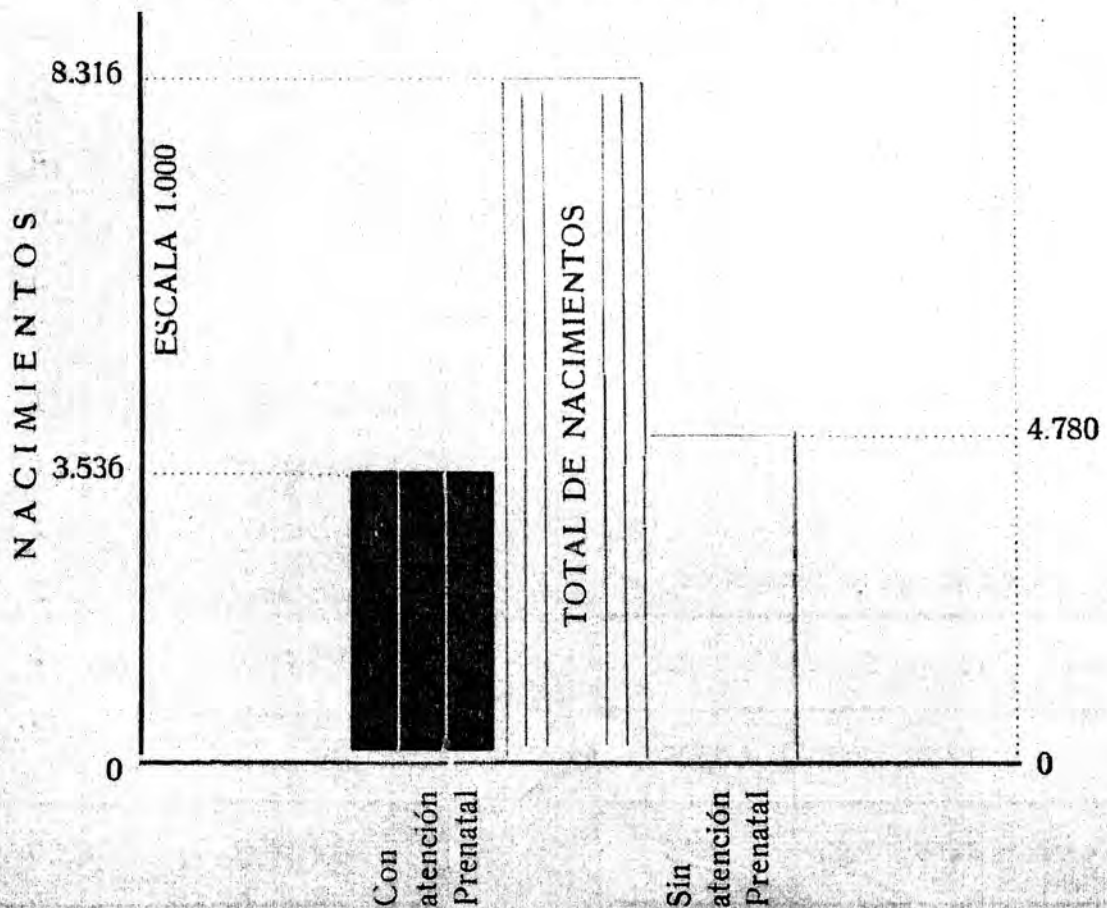



NACIMIENTO CON ASISTENCIA MEDICA OCURRIDOS DURANTE EL  
AÑO 1960 - CAPITAL Y DISTRITOS I AL VIII

Nac. Mes	Con Asistencia Médica				Sin Asist. Médica			Total
	H	M	F	Sub. T	M	F	Sub. T	
Enero	L	1666	1447	3113	2060	2004	4064	7177
a	I	717	727	1444	1267	1168	2435	3879
Diciem.	T	2383	2714	4557	3327	3172	6499	11056

Unicos y Gemelares

Nac.	Un.	Gem.	Total
	10840	107 P	10947
Total	10840	216	11056

Nacionalidad de la Madre

Nacionalidad	Total
Argentinas	7629
Paraguayas	2316
Brasileras	843
Rusas	4
Alemanas	29
Polacas	54
Uruguayas	2
Chilenas	1
Checoslovacas	2
Españolas	2
Italianas	3
Japonesas	7
Ukranianas	3
Estonianas	1
Holandesas	1
Francesas	1
Bolivianas	1
Húngaras	2
Austriacas	1
Sin Especificar	37
Total	10939

Con y sin Atención Prenatal

Nac.	C. A.	S. A.	Total
	5868	5188	11056
Total	5868	5188	11056

At. en Hosp. y Sanatorios

Nac.	Hosp.	Sant.	Total
	2604	1953	4557
Total	2604	1953	4557



DEFUNCIONES DE ACUERDO A LA NOMENCLATURA INTERNACIONAL  
DE CAUSA DE MUERTE EN LA PROVINCIA DE MISIONES

Atención profesional		C. A. M.	S. A. M.	Total
Diagnóstico				
I	Enferm. infecciosas y parasitarias..	119	10	129
II	Tumores (neoplasmas).....	120	10	130
III	Enferm. alérg. endoc. y nut. ....	65	2	67
IV	Enferm. sangre y órg. hematopo- yeticos .....	18	4	22
V	Enfermedades mentales.....	10	1	11
VI	Enferm. del sistema nervioso .....	123	15	138
VII	Enferm. del aparato circulatorio ...	139	7	146
VIII	Enferm. del aparato respiratorio...	135	20	155
IX	Enferm. del aparato digestivo .....	61	8	69
X	Enferm. del aparato genitourinaria	34	—	34
XI	Partos complicaciones del embara- zo y puerp.....	23	1	24
XII	Enferm. de la piel y del tej. ce- lular .....	5	1	6
XIII	Enferm. de los huesos.....	5	—	5
XIV	Malform. Congénitas .....	11	—	11
XV	Enferm. prop. de la I <sup>o</sup> Inf. ....	204	28	232
XVI	Sintomas, Senilidad y est. mal de- finidos .....	626	113	739
XVII	Accidentes, envenen. y violencias..	89	54	143
<b>Total General....</b>		<b>1787</b>	<b>274</b>	<b>2061</b>

# Defunciones por Grupo Etario

OCURRIDOS EN LA PROVINCIA DE MISIONES

Año	Grupo Etario	Casos
1960	0 - 1 mes	265
	1 mes - 1 año	319
	1 - 5	180
	6 - 10	52
	11 - 15	33
	16 - 20	39
	21 - 30	104
	31 - 40	122
	41 - 50	141
	51 - 60	180
	61 y +	596
	Sin especificar	30
	Total	2064
Fetal	363	

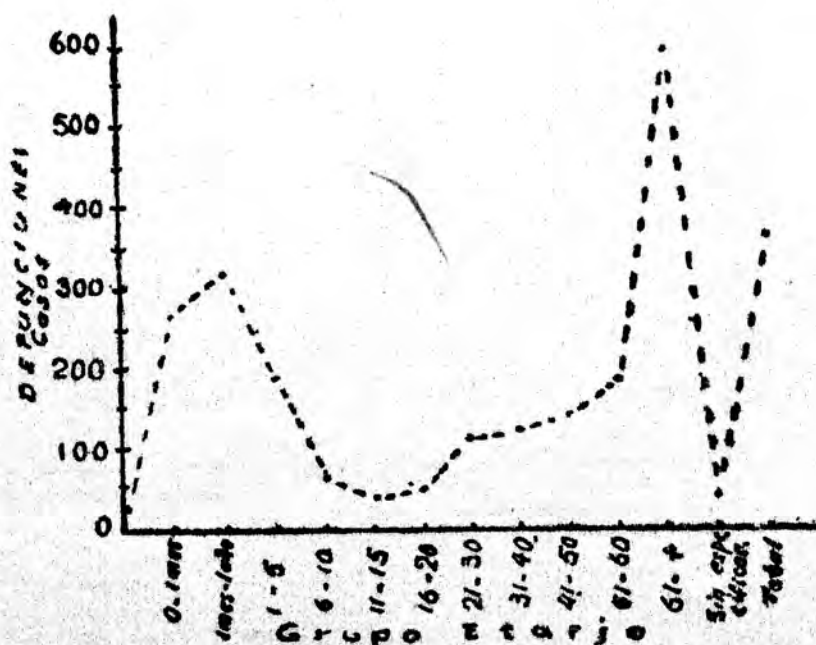



## Indice de Mortalidad Neo - Natal, Infantil y Fetal

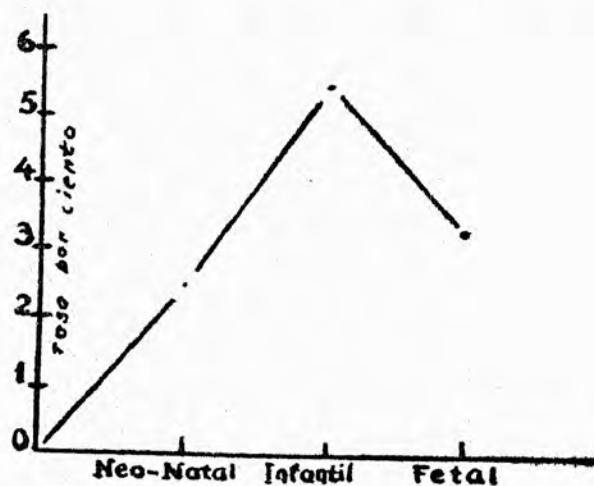

## Defunciones de Acuerdo a la Nomenclatura INTERNACIONAL

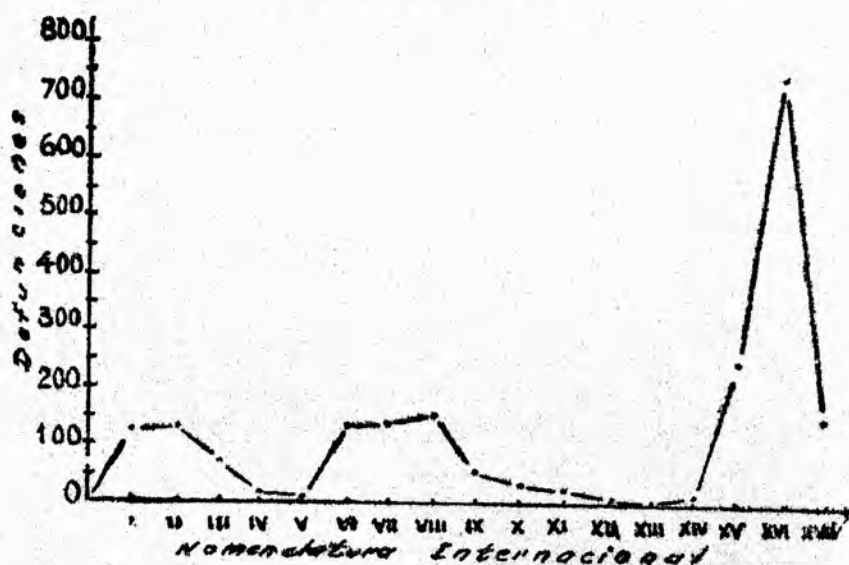

NACIMIENTOS OCURRIDOS DURANTE EL AÑO 1960 SEGUN  
CERTIFICADO QUE CONSTAN EN ESTE DEPARTAMENTO



INDICE DE MORTALIDAD INFANTIL Y NEO-NATAL  
POR DISTRITOS DURANTE EL AÑO 1960

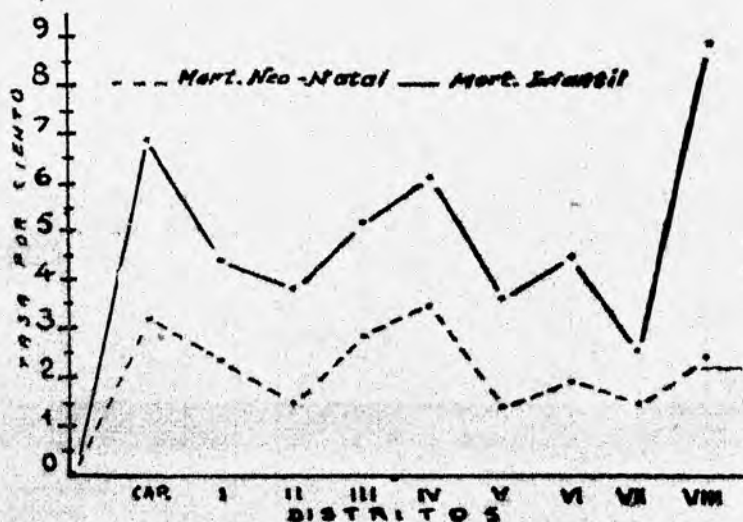



# DEFUNCIONES CON Y SIN ASISTENCIA MEDICA EN LA PROVINCIA DE MISIONES

Con asist.  
 médica  
 Sin asist.  
 médica

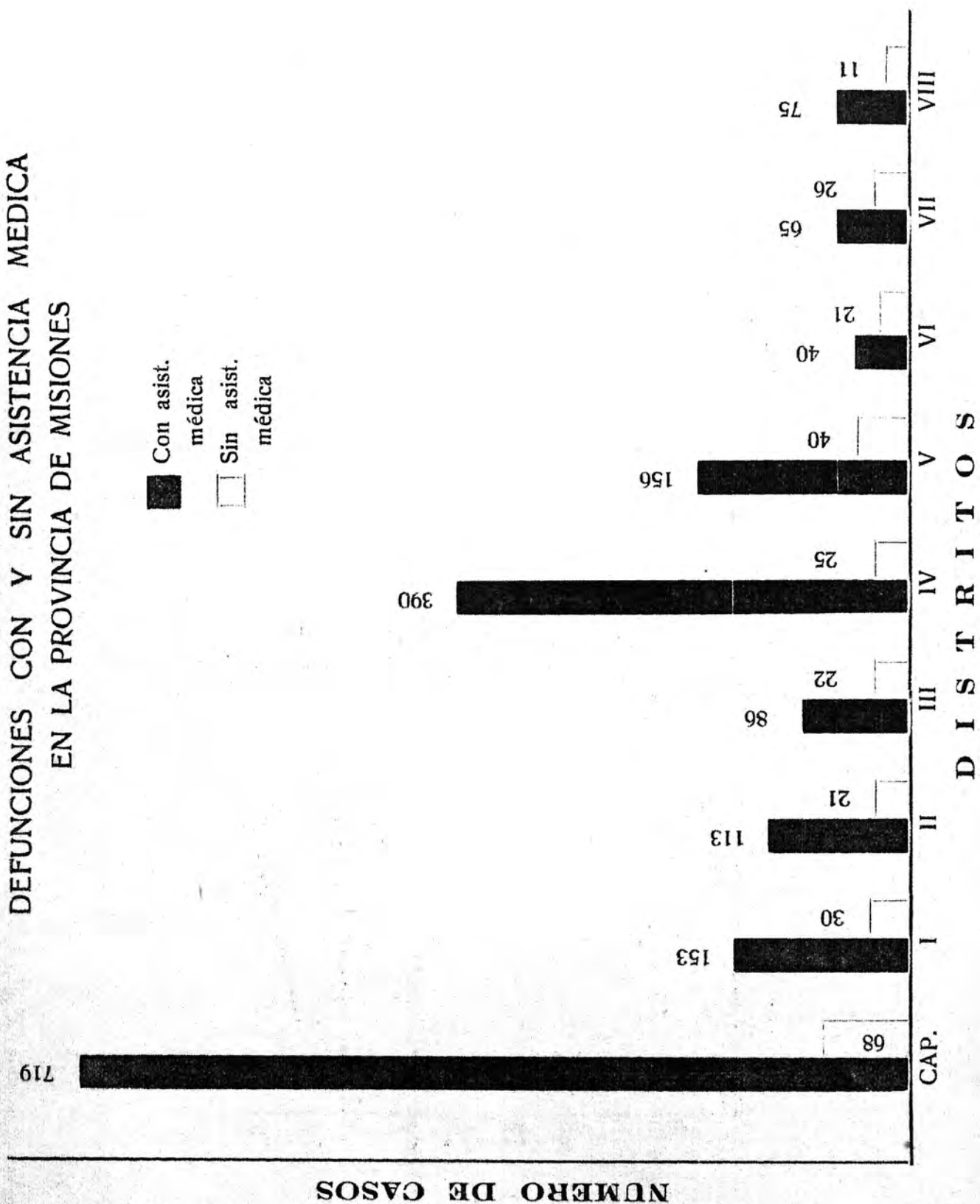

MORTALIDAD DE ACUERDO A LA NOMENCLATURA INTERNACIONAL  
EN LA PROVINCIA

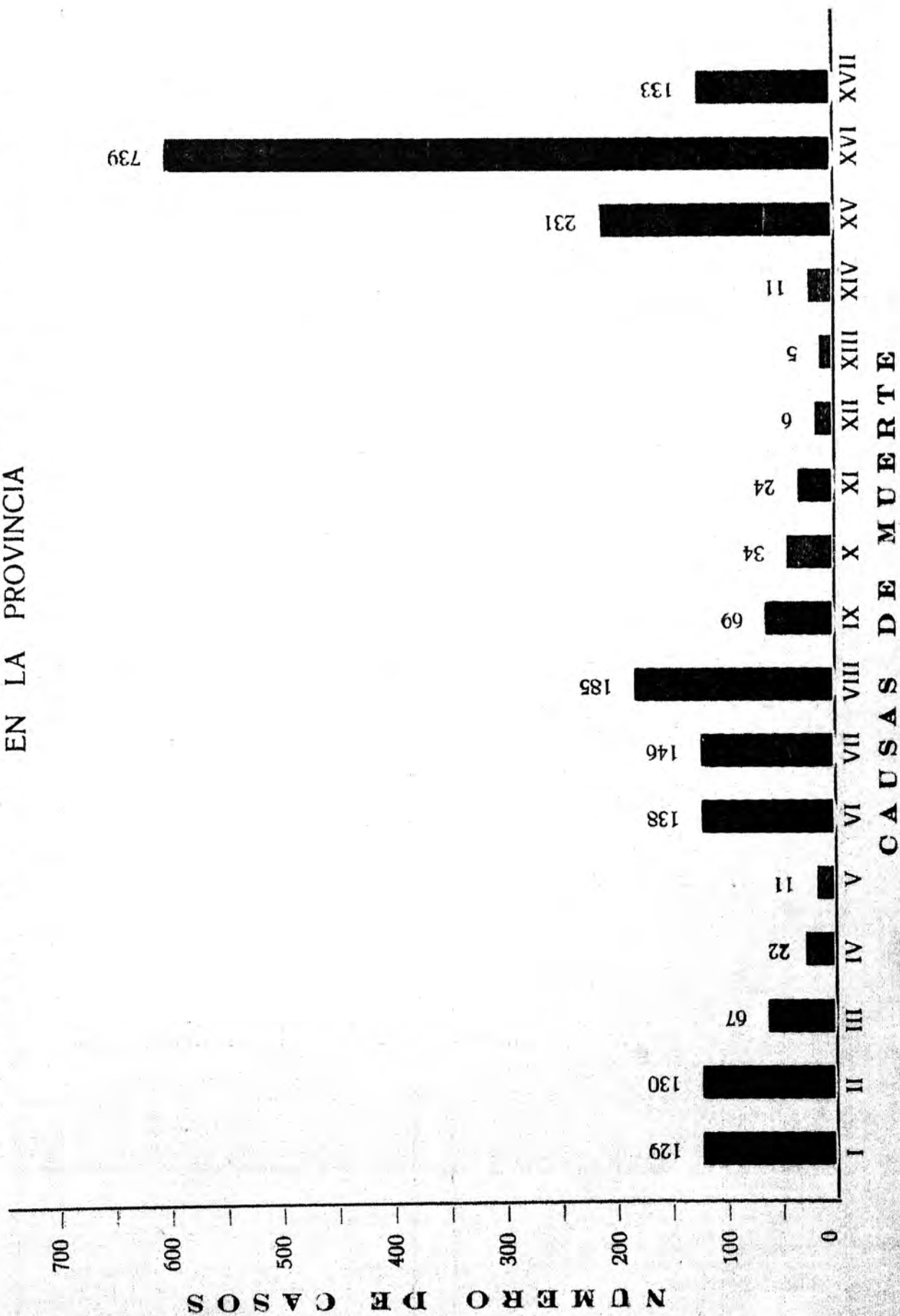



**DATOS COMPLEMENTARIOS  
NACIMIENTOS — 1960**

Drtos.	C. A. M.				S. A. M.			Total
	L	M	F	ST	M	F	ST	
1	leg.	2	1	3	6	4	10	13
	ileg.	1	2	3	4	8	12	15
2	leg.				1		1	1
	ileg.							
3	leg.				6	4	10	10
	ileg.				3		3	3
4	leg.				3		3	3
	ileg.				1	3	4	4
5	leg.		1	1	21	32	53	54
	ileg.				18	20	38	38
7	leg.	4	2	6	1		1	7
	ileg.				1		1	1
8	leg.				2	5	7	7
	ileg.				4	1	5	5
<b>Total</b>		7	6	13	71	77	148	161

**Unicos y Gemelares**

	Un.	Gem.	Total
1	28		28
2	1		1
3	13		13
4	7		7
5	92		92
7	8		8
8	12		12
<b>Total</b>			161

**Con y sin Atención Prenatal**

	G. A. P.	S. A. P.	Total
1	18	10	28
2		1	1
3	1	12	13
4	3	4	7
5	63	29	92
7	5	3	8
8		12	12
<b>Total</b>	90	71	161

**Nacionalidad de la Madre**

Argentinas	89
Paraguayas	59
Brasileras	10
Polacas	1
Suizas	1
Sin Especificar	1
<b>Total</b>	161

**At. en Hosp. y Sanatorios**

	Hosp.	Sant.	Total
1	1	5	6
2			
3			
4			
5		1	1
7		6	6
8			
<b>Total</b>	1	12	13



**DATOS COMPLEMENTARIOS  
DEFUNCIONES**

Nomenclatura	I		III		V		VII		Total
	C	S	C	S	C	S	C	S	
I Enferm. infecciosas y parasitarias..	—	—	—	—	1	—	—	—	1
II Tumores (neoplasmas).....	—	—	—	—	2	—	—	—	2
III Enferm. alérg. endoc. y nut. ....	—	—	—	—	—	—	—	—	—
IV Enferm. sangre y órg. hematopo- yéticos .....	—	—	—	—	—	—	—	—	—
V Enfermedades mentales.....	—	—	—	—	—	—	—	—	—
VI Enferm. del sistema nervioso .....	1	—	—	—	4	—	—	—	5
VII Enferm. del aparato circulatorio ...	1	—	—	—	—	—	—	—	1
VIII Enferm. del aparato respiratorio...	2	1	—	—	1	—	1	—	5
IX Enferm. del aparato digestivo .....	—	—	—	—	2	—	—	—	2
X Enferm. del aparato genitourinaria	—	—	—	—	1	—	—	—	1
XI Partos complicaciones del embara- zo y puerp.....	1	—	—	—	—	—	—	—	1
XII Enferm. de la piel y del tej. ce- lular .....	—	—	—	—	—	—	—	—	—
XIII Enferm. de los huesos.....	—	—	—	—	—	—	—	—	—
XIV Malform. Congénitas .....	—	—	—	—	—	—	—	—	—
XV Enferm. prop. de la I° Inf. ....	2	—	—	—	5	—	1	—	8
XVI Síntomas, Senilidad y est. mal de- finidos .....	—	—	1	—	11	—	1	—	13
XVII Accidentes, envenen. y violencias ..	—	4	—	—	1	—	—	—	5
<b>Total General.....</b>	<b>7</b>	<b>5</b>	<b>1</b>	<b>—</b>	<b>28</b>	<b>—</b>	<b>3</b>	<b>—</b>	<b>44</b>















